SANPAOLO IMI BANK ROMANIA

CREDITE IMOBILIARE
- perioada creditare până la 20 de ani -

Dobânda:
- credite în valută: **de la 7 % pe an** -
- credite în LEI: **de la 25% pe an** -

Informații suplimentare
ARAD, B-dul Revoluției, nr. 88
TELEFON.: 284.888; FAX: 285.202

ADEVĂRUL

Cotidian independent Arad

ASTRA
ASTRA VAGOANE CĂLĂTORI
Singurul producător de confort din domeniu
Str. Petru Rareș 1-3
Tel: 233.651 Fax: 258.168
e-mail:
astra.calatori@astrac.rdsar.ro

Anul XVI, nr. 4357

20 pagini *LUNI, 1 NOIEMBRIE 2004* *6.000 lei*

adevarul@arad.ro; adv.pub@arad.ro http://adevarul.arad.ro

Publicație auditată de BRAT

Tiraj mediu zilnic vândut: 27 845

Continuarea începutului

D. Zăvoianu

Este limpede pentru cei de bună credință că facerea noii democrații în România se leagă de cei care au înfăptuit revoluția din decembrie 1989 și, mai cu seamă, de liderii acceptați prin consens de toți revoluționarii, dintre care se detașează cu pregnanță personalitatea lui Ion Iliescu. Pentru că echipa condusă de el a stabilit coordonatele pe care urma să se construiască tânăra democrație în focul unor dispute aprige cu conservatorii și cu anarhiștii elitiști ca Dinescu, Liiceanu sau Caramitru. Au fost eforturi serioase pentru structurarea și apoi întărirea statului, a societății de tranziție, pentru asigurarea funcționării pluripartidismului, exercițiile de democrație întreprinse de noii guvernanți - respectiv PSDR - de opoziție și de popor influențând procesul complex de coagulare și de consolidare a unor structuri politice cât și a unei culturi politice.

(Continuare în pagina 7)

O noapte cu poliția rutieră

Mirele englez a intrat cu mașina în dig

Seara se lăsase de mult când ne-am urcat la bordul mașinii echipajului de poliție: Doru Fufezan, Florin Dragoș. Cei doi oameni ai legii, „coșmarul" multor șoferi din municipiu, se aflau în fața unei noi nopți „albe". E sâmbătă și șoferii turmentați nu vor fi greu de găsit. Din păcate pentru ei, cât și pentru alți conducători auto aflați în neregulă, nu există concesii, oricât ar încerca să iasă basma curată...

Invitație la o cafea

Puțin după miezul nopții, echipajul se postează pe Bulevardul Victoria. Una după alta, la semnul agenților, autovehiculele trag pe dreapta. Acte în regulă, șoferi cu mințile limpezi ca lacrima, însă centurile de siguranță au rămas „în teacă". **George Pârcălab, Gheorghe Dolha** se aleg cu câte o amendă de 250.000 de lei, pe care trebuie să o plătească în 48 de ore, altfel suma se dublează. Verificând o dubiță cu număr de Italia, agentul Dragoș este pus la încercare de șoferul cu mustață, bine „bronzat"... Acesta se simte obligat și îl invită pe polițist la o cafea. Noroc că are toate actele în regulă și - după o mustrare, spusă, totuși, cu zâmbetul pe buze - este lăsat să plece.

Călin Mnerie

(Continuare în pagina 12)

După ce a consumat bere și vin, Ioan Narcis Ciornei riscă să stea după gratii...

Foto: Ștefan Matyaș

DA,
E TIMPUL DREPTĂȚII,
E VREMEA ADEVĂRULUI!
AICI ȘI ACUM!
Traian Băsescu
Așa DA Președinte!
D.A.
PNL-PD
(c.796/2004)

Tabletă

Eugen Simion

DOOM-ul

Institutul de Lingvistică din București, care poartă numele a doi mari oameni de știință, membri ai Academiei Române, Iorgu Iordan și Al. Rosetti, pregătește, de multă vreme, ediția a doua din ***Dicționarul ortografic, ortoepic și morfologic al limbii române.*** *O lucrare, inutil să insist, necesară, așteptată de marele public, în fine, o lucrare de interes național. Iat-o, apărând, grație unor cercetătoare pricepute și devotate, coordonate de D-na Ioana Vintilă Rădulescu. Din informațiile pe care ni le oferă grupul redacțional, deduc că* ***D.O.O.M.-ul*** *actual cuprinde 62.000 de cuvinte, cu 2.500 mai mult decât prima ediție (1984). Este vorba, în esență, de cuvinte noi, scoase din dicționare recente sau de termeni care circulă în mass-media și în limba vorbită... Unele nu s-au fixat bine în limbă, circulă sub mai multe forme, altele tind să se stabilizeze. M-am întrebat, văzând aceste explicațiii, dacă n-ar fi fost mai bine ca, înainte de a le introduce într-un dicționar academic, să mai fi așteptat puțin pentru a vedea dacă limba literară reține sau nu aceste* ***anglicisme, franțuzisme, italienisme*** *care se grăbesc să intre în casa limbii române...*

(Continuare în pagina 13)

INTERNExT
Acces liber fără parolă !
Trafic NELIMITAT !
891234
TARIFE FĂRĂ TVA :
8 - 20 ....3,52 eurocenți / min.
20 - 8 ....1,98 eurocenți / min.
Info : 0257-285353; www.inext.ro
(c. 359/2004)

UNIUNEA NAȚIONALĂ PSD+PUR
PSD+PUR
FAPTELE
SUNT POLITICA
NOASTRĂ!
(c. 797/2004)

Pentru Arad și arădeni:
HRANĂ - CĂLDURĂ -
SĂNĂTATE - JUSTIȚIE,
PRM. *O ROMÂNIE MARE, ÎNTR-O*
EUROPĂ UNITĂ
VOTAȚI PRM!
(c. 801/2004)

Acțiune promoțională
01 Oct-15 Dec 2004
CUMPĂRĂ
ACUM
un motoferăstrău STIHL
MF180,MF230,MF270,MF361
și vei primi un pachet gratuit:
lant,ulei,șablon cu pilă,bujie
SC PCAV SRL
Str. Petru Rareș, nr.117
Arad, tel:255.151
(3708929)

ALGLASS Plus
TÂMPLĂRIE DIN AL. SI PVC
CALITATE GERMANĂ - PRETURI DE EXCEPTIE
PLATA ÎN RATE FĂRĂ AVANS - FĂRĂ GIRANTI
Str. Roșiori nr. 26;
tel: 272812; tel./fax: 289053
(c.703/2003)

Meditația zilei

„Oamenii devin mari prin instituțiile de binefacere pe care le lasă în urma lor".

(Napoleon Bonaparte)

Calendar

Luni, 1 noiembrie

Astăzi, Soarele răsare la ora 7 și 52 minute și apune la ora 18 și 06 minute. Au trecut 305 de zile din acest an. Au mai rămas 61 de zile până în 2005.

Praznicul zilei: Biserica ortodoxă: Sf. Doctori fără de arginți Cosma și Damian; **Biserica greco-catolică**: Sf Cosma și Damian din Asia, doctori fără plată; **Biserica catolică:** Cosma și Damian

Rețeta zilei

Roșii pané cu mujdei

Ai nevoie de: 6 roșii, 4 linguri făină, 1 ou, 3-4 căței de usturoi, 150 ml ulei, sare, nucșoară, condiment concentrat.

Cum procedezi: Speli roșiile, le tai felii mai groase, le presari cu sare și le lași deoparte. Bați apoi oul cu puțină sare, nucșoară și puțin condiment concentrat, iar pe o altă farfurie pui făina. Treci feliile de roșii, mai întâi prin făină, apoi prin ou și le prăjești în ulei încins. După ce ai prăjit toate feliile de roșii, pregătești și mujdeiul: cureți usturoiul, îl pisezi și-l freci cu ulei până se face ca o maioneză. Torni și puțină apă și e gata!

Meteo

Vremea va fi caldă pentru această perioadă. Cerul va fi variabil. Vântul va sufla slab la moderat din sud-est.

Temp. max.: 23 la 26 C.

Temp. min.: 11 la 14 °C.

ADEVĂRUL
Cotidian independent Arad
Editor: S.C. ADEVĂRUL Arad S.R.L.
COD FISCAL R 1681938 ● COD SICOMEX 19.604 ● CERTIFICAT J 02/1886 / 31 X 1991 ● COD SIRUES 020956601 ● ISSN 1220 - 7489

Consiliul de administrație: președinte - **MIRCEA DORGOȘAN**, telefon 281802, 280625; **vicepreședinte - MIRCEA CONTRAȘ**, telefon 280854; **membri: LIZICA MIHUȚ**, telefon 280070, **ȘTEFAN TABUIA**, telefon 280854, **MIRCEA ȚÎȘCĂ**, telefon 280904.

Colegiul de redacție: **ȘTEFAN TABUIA** (redactor-șef), telefon **280854**; **MARCEL CANCIU** (șef secție foto), telefon **281701**; **ALEXANDRU CHEBELEU** (șef secție sport), telefon **281701**; **GABRIELA GROZA** (secretar general de redacție), telefon **280854**; **VASILE FILIP** (șef secție cultură-învățământ-tineret), telefon **280003**; **IOAN IERCAN** (șef secție politică), telefon **280943**; **TRISTAN MIHUȚA** (șef secție probleme sociale - investigații), telefon **281855**; **DORU SAVA** (șef secție economic), telefon **281738**; **NICOLAE OPREAN** (șef secție actualități), telefon **280003**; **MIRCEA ȚÎȘCĂ** (șef secție publicitate și difuzarea presei), telefon **280904**; **MIRCEA CONTRAȘ** (vicepreședinte al consiliului de administrație), telefon **280854**; **MIRCEA DORGOȘAN** (președinte al Consiliului de administrație), telefon **281802, 280625.**

Redacția și administrația: 310130 Arad, Bd. Revoluției nr. 81. Telefoane: SECRETARIAT - 281802, fax 280655, 280625; ADMINISTRAȚIE - CONTABILITATE - 281797; MICA PUBLICITATE - 210775; MAREA PUBLICITATE - 280904; CLUBUL PRESEI - 280989.

Tiparul executat la S.C. MEDIAGRAF S.A. ARAD, str. Feleacului F.N., telefon 250902, fax 250920

Adresa Internet http://adevarul.arad.ro

Piața de mașini

Mercedes Cobra (1979) - 1800 Eu, Skoda Fabia (2000) - 8550 Eu, Audi A6 (2001) - 14900 Eu, VW Golf (2000) - 8800 Eu, BMW 525d (2000) - 14250, Range Rover (1989) - 4550 Eu, Peugeot (2001) - 7500 Eu, BMW Z3 (1993) - 13200 Eu, Renault Megane (1997) - 5600 Eu, Skoda Octavia Elegance (2001) - 10000 Eu, Opel Calibra (1992) - 5400 Eu, Seat Leon (2001) - 9000 Eu, Jeep Cherokee (1999) - 12500 Eu, Ford Escort (1995) - 5200 Eu, Mitsubishi Pajero (1988) - 6100 Eu, Mercedes E 320 (1992) - 7400 Eu, Audi A4 (2002) - 14500 Eu, Dacia Break (2002) - 3200 Eu, Daewoo Matiz (2002) - 5000 Eu, Opel Astra (1998) - 750 Eu, Dacia Super Nova (1999) - 2550 Eu, Dacia 1310 (1993) - 800 Eu, Alfa Romeo (1986) - 2250 Eu, Renault 5 (1988) - 1900 Eu, Audi 200 Quatro (1991) - 4000 Eu, Opel Vectra (1999) - 3750 Eu, Dacia 1200 (1977) - 600 Eu, Opel Corsa (2004) - 8400 Eu, Opel Zafira (2002) - 11000 Eu, Nissan Terrano II (1989) - 12000 Eu, BMW 2500 (1991) - 7000 Eu, Dacia Super Nova (2002) - 3200 Eu, Dacia 1310 (1989) - 1100 Eu, Volvo 460 (1996) - 6300 Eu, VW Bora (2000) - 12400 Eu, VW Passat (2002) - 11500 Eu.

INTERNATIONAL FORUM
Cursuri de limbi moderne
ENGLEZĂ, ITALIANĂ, GERMANĂ, FRANCEZĂ
Training lingvistic pentru companii
Examene Cambridge (FCE, CAE)
Arad, Str. Mărășești, nr.4 telefon/fax 0257-257223
Luni - Vineri: 10 - 20 Sâmbătă: 10 - 18
(0788041)

POLARIS M HOLDING
M. Eminescu, Nr. 5
Tel. 0257.219.300
Fax.: 0257.368.677
www.polaris.ro
office@polaris.ro
www.polaris.ro
Împreună pentru un oras curat!
(c.37.2004)

Boia cancerigenă

Asociația pentru Protecția Consumatorilor atrage atenția celor care se aprovizionează prin turismul de frontieră, că pe piața maghiară a apărut un sortiment de boia, import Brazilia, care conține o substanță sută la sută cancerigenă.

Produsul este ambalat în plicuri inscripționate simplu „PAPRIKA" și se vinde sub prețul produselor similare. S-a dispus retragerea de pe piață.

Comenzi taxi

- ● ALFA PLUS 949; 349.349
- ● TAXI ALFA 22.88.88; 25.25.26; 0723-200.301; 0745-50.60.70
- ● TAXI ARAD 244.244; 274.444; 0722-755.440
- ● DIESEL STAR 212.222; 0722-361.011; 0745-645.645
- ● FAVORIT 280.000; 281.111; 0740-083.333; 0724-409.992
- ● EUROPA 275.555; 0723-677.555; 0744-828.163
- ● VALI DIESEL 280.705; 280.100
- ● MIRCO MILI 230.530; 230.730; 0740-152.828; 0723-062.366
- ● DELMAR 229.220
- ● TAXI VERBIȚĂ 0726.336.969; 0741.200.300; 944

CUR$UL VALUTAR

VALORI ÎNREGISTRATE LA SFÂRȘITUL SĂPTĂMÂNII TRECUTE

Denumirea valutei	BNR	BCR		BRD		Banca Transilvania		Banca Românească		Banca Romexterra		Alpha Bank	
		C	V	C	V	C	V	C	V	C	V	C	V
Euro	40870	40700	41200	40580	41130	40570	41070	40600	41070	40600	41150	40600	41100
Dolar S.U.A.	32057	32000	32500	31790	32320	31880	32350	31770	32347	31740	32360	31850	32300
Forint	166	157	173	158	170	162	167	-	-	162	168	-	-

CINEMATOGRAFE DACIA (tel. 255.576): Supremația lui Bourne, 11; 13,30; 16; 18,30; 21

Horoscop

Luni, 1 noiembrie 2004

Berbec (21.03-20.04). Beneficiați de un bun echilibru energetic pe tot parcursul zilei. Nu aveți probleme deosebite, dar totuși nu vă implicați în prea multe activități deodată.

Taur (21.04-20.05). Ziua de azi v-o dedicați în ce mai mare parte treburilor casnice și persoanei iubite, care vă înconjoară cu atenții.

Gemeni (21.05-20.06). Nimic din ceea ce se întâmplă în jurul dvs. nu vă atinge și este explicabil, ținând cont că nu vă lăsați influențat de nimeni.

Rac (21.06-22.07). Aveți șansa să stabiliți contacte cu persoane care vă dau informații foarte importante.

Leu (23.07-22.08). Dacă simțiți că oboseala vă doboară, încercați să vă detașați de problemele zilnice. Tandrețea persoanei dragi vă va sensibiliza și vă va aduce un plus de prospețime.

Fecioara (23.08-22.09). Acceptați punctul de vedere al celorlalți și încercați să fiți mai calm.

Balanța (23.09-22.10). Nu reușiți să vă concentrați asupra a ceea ce aveți de făcut, fapt care v-ar putea atrage unele critici din partea șefilor.

Scorpion (23.10-21.11). Renunțați de bună voie la o parte din activitatea dvs.

Săgetător (22.11-21.12). Astăzi vă gândiți în mod special la persoana dvs. Vă preocupă relațiile cu ceilalți, confortul și detașarea de stres.

Capricorn (22.12-19.01). A spune ce gândești și a te gândi ce spui sunt lucruri diferite. Atenție la ceea ce spuneți!

Vărsător (20.01-20.02). Dacă doriți să-i convingeți de ceva pe cei din familie, puteți să o faceți astăzi.

Pești (21.02-20.03). Refuzați să fiți ajutat, deoarece nu vă place ca altcineva să vă răvășească lucrurile.

Utilitare

PIEȚE, TÂRGURI

Astăzi este zi de piață la Curtici, Nădlac, Bocsig, Gurahonț, Moneasa, Pilu, Vladimirescu. Tot astăzi se organizează târg săptămânal la Gurahonț și Bârzava.

Mâine, marți, este zi de piață la Sebiș, Almaș, Apateu, Semlac, Sântana, Șilindia, Vârfurile.

PRIMĂRIA MUNICIPIULUI

Program de relații cu publicul (camera 5) luni-vineri între orele 8-20. Tel. 284.744, tel. centrală 281.850.

FARMACII DE SERVICIU

● Farmacia **REMEDIUM** Arad, B-dul Revoluției nr. 52-54. Program luni-vineri: 7,30-20,00; sâmbătă 8,00-14,00. Telefon 233.195. Eliberează medicamente compensate și gratuite.

● Farmacia **„ALEXANDRA"**, str. Tribunul Dobra, nr. 24 (stația tramvai Boul Roșu), tel. 282.062. Program luni-vineri: 7-22; sâmbăta: 8-18; duminica: 9-15. Eliberează medicamente compensate și gratuite.

● Farmacia **„OMNIAFARM"**, Calea Aurel Vlaicu, Bl. Z28, cu program zilnic de la orele 8,00-22,00. Telefon 271.724. Eliberează rețete gratuite și compensate.

● Farmacia **„LARIFARM"**, Calea Aurel Vlaicu Bl. Z24, eliberează medicamente compensate și gratuite. Orar: luni-duminică 7,00-23,00. Tel. 0257-246.622.

● Farmacia **MELISSA** - medicamente alopate și homeopate. Onorăm și rețete gratuite și compensate. Tel. 219.588, Micălaca, str. Abrud nr. 80, bl. 219. Orar: luni-vineri 8-20, sâmbăta 9-16.

● Farmacia **GROZESCU** Arad, str. Ștefan Cicio-Pop, nr. 16, program luni-vineri: 8-19; sâmbăta: 8-13. Tel/fax: 280.644. Eliberează medicamente compensate și gratuite.

URGENȚE STOMATOLOGICE

Cabinetul de pe str. Crișan (în spate la Gionelli) are program non-stop. Telefon: 253794.

UROLOGIE

Cabinet urologie (în clădirea Policlinicii Municipale). Program zilnic, inclusiv sâmbăta, între orele 9-12, telefon 213036.

OFTALMOLOGIE

Cabinet Dr. Țurlea Magdalena, medic primar oftalmolog, oferă consultații oftalmologice, prescriere și prelucrare computerizată de ochelari, lentile de contact, ochelari de soare etc. Str. Miron Costin, bl. 9 (lângă „Casa Albă"), tel. 253.523.

DISPENSAR VETERINAR

● Dispensarul veterinar din Aradul Nou efectuează zilnic, orele 8-16 (sâmbăta 8-12 și duminica) examen trichineloscopic, vaccinări antirabice și sterilizări câini-pisici, însămânțări artificiale. Telefon 287.298.

● Dispensarul veterinar din Curtici: examen trichineloscopic, vaccinări, tratamente, consultații, la toate speciile de animale. Telefon 464.145.

ÎNTRERUPERI DE CURENT

Luni, 1 noiembrie: h 8-14: Calea A. Vlaicu Bl. A15, 14, 16; **9-14:** str. Preparandiei, Grigore Alexandrescu, Dornei, Scaevola, Cuza Vodă, Tribunul Axente (p).

• **În județ: h: 8-14:** Bontești - parțial; Pâncota - str. A. Iancu, Horia, Crișan; **9-14:** Păulean - p; **9-15:** Groșii Noi - p.; **9-17:** Cuvejdia - p.

CITIRE APOMETRE

Marți, 2 noiembrie: Calea Timișorii, I.P. Pincio, I. Basarab, M. Tabacovici, Titan, G. Augustin, D. Coresi, Petalelor, Gutuilor, N. Horga, C. Pavelescu, Bobâlna, Macului, Posada, Ficusului, Piersicilor, Nalbei, Movilei, T. Mariș, Trifoiului, Mușcatei, Sunătoarei, Constituției, Coloniștilor, Luminii, Molidului, Bagdazar, Colțișor, Ogorului, Ștefan cel Mare, Stan Dragu, Guttenbrun, Arinului, Zimbrului, Castanilor, Popa Șapcă, Ana Ipătescu, Agricultorilor, Livezilor, Munteniei, Timișului.

ADMINISTRAȚIA FINANȚELOR PUBLICE

Administrația Finanțelor Publice a municipiului Arad: Asistență contribuabili (impozitul pe venitul global) - telefon 280.633, 280.733, int. 198 (persoane fizice) și 125 (persoane juridice) între orele 8,00-12,00. Informații suplimentare la www.finantearad.ro

TELEFOANE DE URGENȚĂ

POMPIERI 981; 251.212

AMBULANȚĂ ARAD - 961 sau **251.313**

POLIȚIE: 955

Numărul de centrală telefonică al I. J. P. (Inspectoratul Județean de Poliție) Arad: 207.100

S. C. DISTRIGAZ-NORD S. A. TÂRGU MUREȘ

Sucursala de Distribuție a Gazelor Naturale Arad, Dispeceratul permanent tel: 218.928; 256.928

VERIFICARE METROLOGICĂ ȘI REPARAȚII CONTOARE APĂ: 255.274; 0723-343.976

DERANJAMENTE CURENT ELECTRIC 235.991

INFORMAȚII CFR 231.777

S. C. SALUBRITATE S. A. ARAD

Dispecerat între orele 7,00 - 19,00, tel.: 280.873

PROTECȚIA CONSUMATORULUI

B-dul Revoluției, nr. 50. Telefon: 257049

DIRECȚIA DE SĂNĂTATE PUBLICĂ - serviciul de permanență: 254.438

GARDA FINANCIARĂ

B-dul Revoluției nr. 79, telefon: 280971

INSPECTORATUL TERITORIAL DE MUNCĂ ARAD

Str. Episcopiei nr. 11-13, tel.: 211762, 211862, 257251

AGENȚIA JUDEȚEANĂ PENTRU OCUPAREA FORȚEI DE MUNCĂ

Str. Gheorghe Lazăr nr. 20, tel.: 281998, 211791

POLIȚIA DE FRONTIERĂ: tel.: 959

CORPUL GARDIENILOR PUBLICI: tel.: 280.557

HEMOROIZI
Cabinet privat Dr. ONIȚA
Consultații și tratament proctologic complet
Semne de alarmă:
➢ exteriorizarea hemoroizilor
➢ sângerarea
➢ durerea
➢ mâncărimea anală
Tratamentul:
➢ Nu necesită internare, anestezie și nici operație în 90% din cazuri
➢ Rezultate foarte bune
➢ Tarife reduse
ARAD TIMIȘOARA
www.madestetic.ro Tel. 0740.336.899; 210067 (c.733/2004)

A.T.I.P.O. ①
Călătoriți prin noi în Europa!
NOU
TRANSPORT INTERNAȚIONAL DE PERSOANE
AUSTRIA-ITALIA-SPANIA-PORTUGALIA-GERMANIA-BELGIA-OLANDA-FRANȚA
sună REZERVĂRI ȘI INFORMAȚII: caută-ne
TEL.: 254.745, 281.028, 0788.43.68.48

Ofertă specială
SPANIA 110 EURO
REPREZENTANȚA
LUCKY TOUR - SAIZ TOUR
societate Spaniolă - Română
GERMANIA 49euro, BELGIA, OLANDA 130euro
REPREZENTANȚA
DOUBLE T, ADRIANA TOURISTIK, PRIAMUS, TRANSILVANIA TRANSPORT
societăți Germano - Române
ITALIA 80 EURO
REPREZENTANȚA
ERIKA INVEST, SAMEX, ADRIANA TOURISTIK
(c. 273/2004)

Capturi de țigări netimbrate, pe șoselele județului

Polițiștii de frontieră au organizat, la sfârșitul săptămânii, o nouă acțiune pe șoseaua Nădlac - Igriș, ocazie cu care au oprit și verificat un autoturism înmatriculat în județul Timiș, condus de **Ioan M.**, de 37 de ani. La controlul amănunțit, lucrătorii de la frontieră au descoperit în mașină, 2.540 de pachete de țigări Ronson, netimbrate, fără documente de proveniență, a căror valoare în vamă se ridică la 103,6 milioane de lei.

Conform declarațiilor șoferului, țigările fuseseră achiziționate de la mai multe persoane din Nădlac și urmau să fie comercializate pe piața neagră din Timișoara.

Întreaga cantitate a fost confiscată de către Serviciul de Investigații Fiscale, iar șoferul s-a ales cu o amendă de un miliard de lei.

* Polițiștii de frontieră de la Pilu au depistat și ei, pe șoseaua Vărșand-Chișineu-Criș, într-un autoturism Renault, înmatriculat în Arad, 380 de pachete de Ronson, netimbrate, fără documente de proveniență, în valoare de 15,5 milioane de lei.

Șoferul autoturismului, **Onuț T.**, de 34 de ani, din Arad a declarat că le-a cumpărat de la diverse persoane din Vărșand, pentru uzul personal.

„Au fost anunțați lucrătorii de la Serviciul de Investigați Fiscale Arad care au confiscat țigările și au aplicat șoferului o amendă contravențională de 200 de milioane de lei", a declarat subcomisarul **Ion Mareș**, purtător de cuvânt al Inspectoratului Județean al Poliției de Frontieră Arad.

Sorina Ambruș

Decedat în baie

Detașamentul de Pompieri Arad a fost solicitat, sâmbătă la amiază, pentru o intervenție specială. **Constantin Bogdan,** de 58 de ani, din Micălaca, bloc 347, nu mai fusese văzut de câteva zile. Alarmați, colocatarii au presupus că acesta o fi pățit ceva, fapt pentru care au opinat că ar trebui spartă ușa de la intrare. Pompierii însă nu au ales varianta spargerii ușii, ci au urcat pe bloc și au coborât, cu ajutorul frânghiilor, până la etajul al treilea unde era amplasat apartamentul lui Constantin Bogdan. Au intrat pe fereastră, iar după ce au cercetat incinta, au descoperit cadavrul bărbatului în baie. Între timp a sosit și ambulanța. Medicii au constatat decesul, iar corpul neînsuflețit a fost transportat la morgă. Specialiștii urmează să stabilească, cu ajutorul autopsiei, cauzele care au dus la decesul micălăceanului.

Eugenia Pantea

Cronică măruntă

● Astăzi, între orele 9.00 - 11.00, cadrele sanitare medii din toate spitalele județului declanșează o grevă de avertisment cu sistarea activității. **„Voi încerca să asigurăm strictul necesar înainte de acest interval de două ore, pentru că atunci, chiar dacă suntem la lucru nu facem nimic. Iar dacă va fi nevoie de o intervenţie chirurgicală, doctorii va trebui să se descurce fără noi, asistentele"**, precizează d.na Delia Bonca, președinta Sindicatului Sanitas la nivel local.

● Începând de astăzi, secțiile Spitalului Clinic Județean Arad vor putea fi contactate la un nou nr. de telefon. Acesta este: **0357/ 407200.**

● **Mihai T.**, de 20 de ani, din județul Vâlcea, a fost reținut de către polițiștii de frontieră de la Nădlac în timp ce încerca să iasă din țară cu un pașaport care nu-i aparținea. Tânărul fusese returnat din Grecia în ianuarie 2000 și avea suspendat dreptul de folosință a pașaportului propriu, motiv pentru care a plătit unei persoane suma de 200 de euro, în schimbul documentului de călătorie prezentat la graniță. De data aceasta, bărbatul dorea să ajungă în Italia, pentru a munci la negru, dar s-a ales, deocamdată, doar cu dosar penal pentu fals privind identitatea și tentativă de trecere ilegală a frontierei de stat.

● La punctul de trecere a frontierei Vărșand, s-a prezentat **Rafael R.**, de 24 de ani, din județul Cluj, legitimându-se cu pașaportul fratelui său, fapt observat de către polițiștii de frontieră. Aceștia au constatat că bărbatul avea restricționat dreptul de a ieși din țară, fiind returnat din Franța în luna iulie a acestui an. Astfel, pe numele lui s-au întocmit actele premergătoare începerii urmăririi penale pentru fals privind identitatea și tentativă de trecere ilegală a frontierei de stat.

ROMANIA - GERMANIA
Zilnic
Pletl
Pletl
0257/561 377
0257/252 291
Închirieri autocare
Siguranta si confortul FAC DIFERENTA !
NOU!!! Heidelberg, Pforzeim, Munchen PRETURI PROMOTIONALE
(c.459/2004)

ARMIN MAYER & ERNA MAYER
Transport internațional de persoane
România-Germania-Italia-Spania
- Transport cu autocare confort ★★★★
- Prețuri minime la bilete
- Reduceri la biletele dus-intors
- Asigurări medicale la prețuri minime
REZERVĂRI ȘI INFORMAȚII:
Arad, cal. A. Vlaicu, bl K parter, tel: 0257.338.550;
0745.089.720
ERIKA INVEST
(c.273/2004)

La Sânicolau Mic

Control medical preventiv, în rândul populației sărace

Una din puținele fundații umanitare care își respectă menirea definită prin statut este și Fundația Humanitas-Gura Popii al cărei președinte este consilierul județean Daniel Negrea. Dovada este și acțiunea desfășurată în cursul zilei de sâmbătă, 30 octombrie, împreună cu Direcția de Sănătate Publică Arad prin care s-a derulat un control sanitar pentru depistarea în rândul populației defavorizate din Sânicolau Mic a unor boli a căror prezență poate să dăuneze întregii populații din zonă. Pe la ora 14 sala școlii de alfabetizare (aparținînd aceleiași fundații) de pe strada Steagului era plină, cei mai numeroși fiind copiii, dar au fost prezenți și adulți de 50-60 ani. Majoritatea proveneau din rândul populației rrome. **„Noi ne-am implicat mai ales în activitatea de popularizare a acțiunii deoarece cunoaștem foarte bine populația din zonă și știm cine are nevoie de ajutor"** ne-a declarat Daniel Negrea. Au lucrat în mod voluntar medicul de familie din Sânicolaul Mic , dr. Ștefan Sentici, Teodor Staicu de la Fundația Națională Creștin-Democrată, Ilie Truțan, asistent medical de la laboratorul de microbiologie al D.S.P., învățătoarea Nina Ulici și două voluntare din S.U.A.: Betsy Keyton și Jacqueline Ramsey. Iar pentru ca stresul provocat de examinatori sa fie compensat, la sfârșit s-au împărțit fructe, comuri, dulciuri etc.

I. Tuleu

Liceul CFR și-a premiat bobocii

Zilele trecute, la Grupul Școlar Industrial Transporturi Căi Ferate Arad a avut loc Balul Bobocilor. Programul artistic a fost realizat aproape în întregime cu formații din școală: trupa de dans modern, trupa de teatru de amatori, trupa de muzică populară, soliști de muzică ușoară și populară, instrumentiști. Spectacolul a fost o provocare și un pariu pe care elevii l-au câștigat: și-au dovedit calitățile artistice, capacitatea organizatorică și altruismul specific generației tinere. Sponsorii spectacolului au fost: S.C. COCA COLA COMPANY, S.C. EUROPEAN DRINKS, S.C. ENIGMA S.R.L, S.C. AGRO CODLEA S.R.L., CABINET PSIHOLOGIC „DEJA VU", S.C. MANITOBA S.R.L., S.C. EUROPEAN FOODS, TEUDEAN ANGELA.

S-au acordat următoarele premii: Miss boboc - Țamboi Alexandra; Mister boboc - Nagy Paul; Miss dance - Lungu Alexandra; Mister dance - Ciuru Bogdan; Miss popularitate - Faur Cristina; Mister popularitate - Lădar Daniel.

Carnaval de Halloween - la „Generală 1"

În loc să stea acasă și să se păzească de duhuri rele, în loc să facă focul ca să le alunge, elevii clasei a VI-a A împreună cu diriginta lor Tudoran Simona de la Școala Generală „Mihai Eminescu" din Arad și-au pus masca și costumul (cât mai uschit și mai înspăimântător) și au purces la distracție.

Sala a fost decorată ca la o petrecere de Halloween, cu dovlecei puși pe masă, iar lumânarea care ardea în interiorul lor trebuia să sperie pe oricine s-ar fi apropiat de „locul faptei" cu gânduri necurate. Și nici nu s-a apropiat nimeni cu alte gânduri decât acelea de a se distra cât mai bine.

De la costume de epocă (puține, pentru că e scump să închiriezi așa ceva) la improvizații care de care mai trăsnite. Țigăncușe, pirați, personaje din filme sau de desene animate. La ordinea zilei a fost masca. Nu o mască împrumutată de undeva, de la vreun teatru, ci una desenată direct pe figură.

S-au acordat premii pentru:

● cele mai frumoase, înfricoșătoare și trăsnite costumații: Ciobanu Sorin, Gavre Ana-Maria, Sârbu Ariadna, Covaciu Diana, Szkokan Robert.

● cei mai reușiți dovleci: Covaciu Diana și Ionel Alexandra, Bonte Cristian, Mihalko Brigitte.

„Mulțumim domnului psiholog al școlii, Cătălin, doamnei Gavre și domnului Lucian de la TVA. Ei ne-au ajutat să-i alegem pe cei mai buni dintre cei mai buni! Toți copiii s-au simțit bine, au dansat, au cântat s-au jucat! A fost o petrecere foarte reușită pe care suntem convinși că n-o vor uita prea ușor!" - ne-a declarat prof. **Tudoran Simona**.

ÎNCEARCĂ
360 minute în reţea
alege una din opţiunile 180 de minute în reţea
100 mesaje scrise
lunar, în primele 2 luni de abonament
50 mesaje multimedia
lunar, în primele 3 luni de abonament, pentru telefoanele cu cameră

Ia-ţi orice abonament din Planul Personal până la 31 decembrie şi poţi încerca gratuit orice opţiune la alegere în primele 2 luni de abonament.

În plus, primeşti şi 15 minute lunar, pe viaţă, în orice reţea.

Iar pentru telefoanele cu ecran color ai o reducere de 10 USD (TVA inclus).

Dacă te abonezi pe 2 ani, primeşti gratuit opţiunea aleasă şi în luna a 3-a de abonament şi 50 de puncte Thank You.

Sagem myX-1 twin 14 USD
Alcatel OT 153 14 USD
Siemens A 55 26 USD
Nokia 3410 29 USD
Sagem myX-2 44 USD
Alcatel OT332 46 USD
Siemens A60 49 USD
Nokia 3510i 60 USD stoc limitat
Sony Ericsson T230 65 USD
Siemens C60 86 USD + cameră foto
Sàmsung C100 94 USD
Motorola C385 99 USD
Philips 355 108 USD
Sagem myC-3 109 USD
Sagem myX 5-2 125 USD
Siemens C65 127 USD
Sony Ericsson T630 149 USD
Philips 855 189 USD

www.orange.ro

pentru a beneficia de oferta promoţională, opţiunea aleasă trebuie menţinută activă în primele 2 (3) luni de abonament; telefoane disponibile în limita stocului; preţurile nu includ TVA; cele 15 minute pe viaţă nu se cumulează cu minutele cadou din programul Orange Thank You; oferta este valabilă în Orange Shop şi la partenerii Orange din Arad şi judeţul Arad

cupon reducere 10 USD (TVA inclus)

Decupează acest cupon, vino cu el la orice Orange Shop sau partener Orange din oraşul Arad şi judeţul Arad şi ai acces, indiferent de tipul de abonament ales, la oferta Orange pentru telefoanele: Alcatel OT332, Sagem myX-2, Nokia 3510i, Siemens C60, Sony Ericsson T230, Samsung C100, Sagem myC3, Philips 355, Sagem myX 5-2, Siemens A60, Motorola C385, Siemens C65, Sony Ericsson T630, Philips 855, cu reducere de 10 USD (TVA inclus). Ofertă valabilă până la 31 decembrie.
Telefoane disponibile în limita stocului.
Pentru un abonament cu unul dintre aceste telefoane se acceptă un singur cupon.

Cod magazin: ☐☐☐☐☐☐☐☐☐☐
Cod telefon: ☐☐☐☐☐☐☐☐☐☐☐☐☐☐☐
(se completează de către vânzător)

orange

(com. 21/2004)

Festivalul vinului s-a desfășurat într-un cvasianonimat

Cele trei zile ale „Festivalului vinului" s-au încheiat ieri seară. După cum am mai scris și în numărul trecut, prezența arădenilor la festival a fost sub așteptări. Cu toate că vremea a fost frumoasă, platoul de la Ștrandul Neptun, unde au fost expuse standurile, nu a avut foarte mulți „vizitatori" în cele trei zile. Vineri a fost aproape pustiu, iar sâmbătă și duminică s-au mai strâns câțiva arădeni care au stat la un pahar de vin sau la un mititel.

Foto: Ștefan Matyaș

Chiar dacă nu au prea avut succes, acțiunile au decurs conform programului. Vineri, pe scena amplasată pe platoul ștrandului, Rapsozii Zărandului au susținut un recital de excepție. Tot aici au mai evoluat și Ansamblul Zărandul și Doina Mureșului. Sorin Chifiriciuc și „Doi Galbeni" au avut însă audiență, concertând în clubul Taboo Rock.

Sâmbătă de la ora 18,00, în Clubul Corleone a avut loc alegerea **„Vinului presei"** și **„Vinului VIP"**. Au fost prezenți reprezentanți ai presei locale și ai Consiliului Județean și Primăriei municipiului, care au degustat 11 feluri de vinuri. Dr. Bala Gheza i-a învățat pe cei prezenți cum se face degustarea vinului. Discuțiile au fost pigmentate de Al. Mihalca cu aforisme despre vin.

Manifestările celor trei zile s-au încheiat, însă despre ecourile acestei ediții a Festivalului Vinului, din păcate, nici nu poate fi vorba, pentru că arădenii și-au văzut mai degrabă de treburile lor, preferând să stea acasă, decât să participe la festivalul despre care cei mai mulți nici măcar nu au auzit...

Nadia Bodran

Crimă la Odvoș Un bărbat a ucis-o pe mama concubinei sale

Ieri dimineață, polițiștii din Conop au fost anunțați că în localitatea Odvoș a avut loc o crimă. Deplasându-se la fața locului, oamenii legii au reușit să refacă filmul evenimentului.

În noaptea de sâmbătă spre duminică, în familia Pușcaș a fost din nou veselie mare. Având viciul băuturii, **Ana** (64 de ani) și **Lili** (34 de ani), mamă și fiică, au făcut-o lată. La un moment dat, cele două femei au început să se certe, disputându-și bărbatul cu care conviețuiau de mai bine de trei luni de zile. Până la urmă, fata a cedat, lăsându-și mama singură în compania flăcăului, **Ion Daniel Tudor**, de 33 de ani. Spre dimineață, când s-a întors acasă, **Lili** și-a găsit mama într-o baltă de sânge, având patru lovituri de topor în creștetul capului. A anunțat imediat polițiștii, care l-au reținut de urgență pe **Tudor**. La început, acesta a încercat să-i conducă pe anchetatori pe o pistă falsă, susținând că bătrâna a fost omorâtă de niște ucrainieni (!?). Minciuna nu a ținut și din întrebare în întrebare, polițiștii l-au determinat să-și mărturisească fapta. Pentru omor calificat, bărbatul riscă o pedeapsă cu închisoarea între 10 și 25 de ani.

C. Mnerie

Loto „6/49"
29, 7, 46, 12, 6, 11
Noroc
5397802

Piața hobby

Pești acvariu: sifo: 10.000-15.000 lei/buc, cărășei 50.000 lei/buc, conconius 10.000-15.000 lei/buc, tetrazona 10.000 lei/buc, melci acvariu 10.000 lei/buc, gupi: 5000-7500 lei/buc, plante de acvariu: 20.000-80.000 lei/ buc, pește algelofil: 600.000 lei/buc.

Păsări mici: Papagal Peruș standard: 250.000 de lei, papgal Penant - 110 Eu, Micul Alexandru: 110 Eu, Canar - 1,4 milioane de lei, papagal Nimfa: 480.000 de lei, papagal Rozelă: 1,4 milioane de lei, zebre australiene: 350.000 de lei/perechea, papagal capră - galben: un milion și 100 de lei, Marele Alexandru - 120 Eu, papagal cântător: 560.000 lei, papagal Peruș normal: 150.000 de lei,

Hrană pentru animale

Semințe mei 20.000 lei/kg, ovăz 15.000 lei/kg, semințe cânepă: 10.000 lei/200 g, semințe in: 15.000 lei/500 g, semințe de rapiță: 10.000 lei/pungă, palaris 15.000 lei/500 g, tubiflex (mâncare pentru pești de acvariu): 10.000 de lei/porție, purici de baltă vii: 2.500 lei/porție, purici de baltă uscați: 6.000 lei/ pachet, mâncare combinată pentru papagali: 10.000 lei/pungă, semințe de floarea soarelui pentru papagali: 10.000/ pungă.

Unelte și accesorii pentru pescuit:

Băț simplu 200.000-300.000 lei, plumb 5.000-40.000 lei, plută pentru știucă 35.000 lei, scăriță pentru nylon: 10.000 lei, Mulinete: 200.000-650.000 lei, mulinete performante: 80 de euro, juvelnic: 90.000-100.000 lei, momeală porumb 35.000-70.000/borcan, muște artificiale 10.000 lei/buc, râme roșii sau negre: 10.000 lei/porție, cucoț: 10.000 lei/porție.

ATLAS PAK
POSTA ATLASSIB CURIER RAPID
- timp redus de distribuire 1-3 zile (funcție de zonă).
cel mai scurt drum de la usa TA, la cea a destinatarului
- acoperire natională peste 50 de agenții în toate județele țării.
În baza unui apel telefonic, trimiterile postale pot fi preluate si de la domiciliu
- SIMPLU de expediat
(c. 3/2004)
INFORMATII, la tel.08010100100 sau la 0257/252727 0257/251871, 0257/270562, 0257/256595

LUNI, 1 NOIEMBRIE 2004

TVR 1

7,00 Jurnalul TVR
7,45 Agenția doi fără un sfert
8,45 Desene animate
9,30 Teleshopping
10,00 Spectacolul lumii - rel.
10,40 Ziua Armatei Române, a 60-a aniversare
13,00 Cu cântecul prin țară
13,30 Desene animate
14,00 Jurnalul TVR
14,30 Teleshopping
15,00 Pro patria
16,00 Kronika
16,55 Sănătate pentru toți!
18,00 Portul miracolelor - s.
18,50 Sport pro-s.
19,00 Jurnalul TVR * Sport * Meteo
20,00 Iartă-mă!
21,00 Ochiul magic
22,00 Vorbe despre fapte - talkshow
23,00 Jurnalul TVR
23,30 Nocturne
0,30 Disperată, dar .... - comed., '99 (16)
2,20 Jurnalul TVR - rel.
3,20 Câmp de luptă: Pământul - f., SUA, '01, rel.

TVR 2

7,00 Vânt și nor - s., rel.
7,45 Teleshopping
8,20 Buburuze și alte gâze! - rel.
8,45 Arca lui Noe-rel.
9,15 Atlas-rel.
9,45 Farmece-rel.
11,00 Amfitrion diplomatic-rel.
12,00 Atenție, se cântă!-rel.
13,00 Întoarcere în Paradis - s., rel.
13,45 Cinci minute de cultură
15,00 Împreună în Europa. Primul pas
16,00 Sâmburele de adevăr
16,30 Desene animate
17,00 Teleaudiența
17,55 Vorbiți corect
18,00 Universul culturii
18,30 Știri regionale
19,00 Rebelii - s.
20,00 Hope și Faith - s.
20,30 Maria Bonita - s.
21,30 Jurnalul TVR
22,00 Jurnalul Euronews
22,15 Dragul de Raymond - s.
22,45 Cum se judecă în Queens - s.
23,45 Lumea de aproape - rel.
0,30 Thailanda, țara zâmbetului - rel.
0,45 Dragul de Raymond - s., rel.

PRO TV

7,00 Știrile Pro TV
9,05 Omul care aduce cartea
9,15 Tânăr și neliniștit - s., rel.
10,30 Duminică de duminică
13,00 Știrile Pro TV
13,45 Părinte înainte de vreme - dramă, SUA, '98
16,00 Tânăr și neliniștit - s.
17,00 Știrile Pro TV
17,45 Teo
19,00 Știrile PRO TV * Sport * Vremea
20,15 Academia de poliție 3 - comedie, SUA, 1986
22,20 La bloc (AP)
23,00 Știrile Pro TV
23,45 Holocaustul uitat -doc.
0,45 Icstrim tivi
1,15 Știrile Pro TV
2,15 **Părinte înainte de vreme** - dramă, SUA, '98-rel.
5,30 Icstrim tivi-rel.
6,00 Teo-rel.

TV ACASĂ

6,00 Pădurea blestemată - rel.
7,30 Bucătăria pentru toți - rel.
8,30 Muzica de Acasă
9,00 Al șaptelea cer - s. rel.
10,15 Fetele Gilmore - s., rel.
11,30 Femei îndrăgostite - s.,rel.
12,20 Căpșune cu zahăr - s., rel. (AP)
13,15 Numai iubirea - s. (AP)
14,15 Pisica sălbatică - s. (AP)
15,30 Pădurea blestemată - s.
17,20 Rețeta de Acasă
17,30 Povești adevărate
17,55 Vremea de Acasă
18,00 Înger rebel - s.
19,00 Căpșune cu zahăr - s. (AP)
20,00 Prizoniera - s. (AP)
21,00 De 3 x femeie (AP)
22,25 E timpul să fii celebru
22,30 Ciocolată cu piper - s. (16)
23,30 5'shopping
23,40 Femei îndrăgostite - s. (AP)
0,40 Căpșune cu zahăr - s.
1,45 Povești adevărate - rel.

HBO

8,00 Vila trandafirilor - dramă, coprod., '02 (AP)
10,00 Prietenele - com. Fr., '03 (AP)
11,35 Pootie Tang - comed., 2001 (AP)
13,00 Domnul Batignole - com., Fr., '02 (AP)
14,45 Sufletele pierdute în Atlantida - dramă, 2001 (12)
16,30 Cher. Concertul de adio
17,35 Atenție, se filmează! - com., SUA-Franța, '00 (AP)
19,25 Pe platourile de filmare
20,00 South Kensington - comed. M. Britania, 2001 (AP)
22,00 Cubul 2 - dramă, Canada, 2002 (16)
23,40 Față în față - thriller, 1997 (12)

PRIMA TV

7,00 Teleshopping
7,30 Dragoste și putere - s.,rel.
8,00 Prima dimineața
10,50 ANDOgrafia zilei
10,55 Clip art
11,00 Roseanne - s.(AP)
11,30 Monica - rel.
12,30 Teleshopping
12,55 Casa noastră - rel.
14,25 Filmul și televiziunea - rel.
14,55 Trăsniți în NATO - s., rel.
15,20 Focus
15,25 Dragoste și putere - s. (AP)
15,50 Sunset Beach - s. (AP)
16,50 Kensky Show
18,00 Focus
19,00 Monica (AP)
20,00 Fă-ți bagajele!
21,00 Vino, mamă să mă vezi! *Vedete la țară*
22,00 Trăsniți în NATO - s.
22,30 Focus plus
23,15 Dincolo de limite
23,45 Domnul Hamilton - acț., coprod., '98 (AP) ori **Limita dintre dragoste și viață** - dragoste, SUA
1,30 Focus
2,30 Fă-ți bagajele! - rel.

ANTENA 1-TV ARAD

6,30 În gura presei - rel.
7,00 Observator
8,00 Canalul de știri
10,00 Retrospectiva știrilor locale - rel.
11,00 Comedia animalelor-rel.
11,30 Concurs interactiv
12,30 În gura presei - rel.
13,00 Observator
13,45 Folclorul contraatacă - rel.
15,00 Divertis - rel.
16,00 Magazin sportiv
16,25-16,30 Știri TVA
16,35-16,45 Observator
16,45 9595 - Te învață ce să faci
17,45 Vivere - A trăi cu pasiune -s.
18,55 Meteo
19,00 Observator
19,56 Publicitate
20,00 Sport
20,15 Cei mai frumoși ani - concurs
22,15 Observator
22,30 Știri TVA
23,00-24,00 Em. electorală locală
0,00 În gura presei cu Mircea Badea
0,30 Comedia animalelor-rel.
1,00 Concurs interactiv
2,00 Patrula - s.
3,00 Observator
3,45 Păcatul - s.

RCS

9,00 Retrospectiva 7x7 - rel.
9,45 Tradiții și folclor
10,45 O altfel de lume - rel.
11,15 Vivat copilăria - rel.
12,15 Retrospectiva 7x7 - rel.
13,00 Microb - rel.
14,30 Retrospectiva 7 x 7 - rel.
15,15 Hit Squad - s.
15,45 Vivat copilăria - divertisment
16,45 Muzică populară
17,15 Maeștrii cascadoriei - doc.
18,00 Știrile RCS 1
18,45 Videoclipuri
19,00 Interpretul preferat
20,00 Studio electoral
21,00 Amintiri din anul 1970 - doc.
22,00 Știrile RCS 2
22,45 Realitatea sportivă - informativ
0,00 Știrile RCS 1 - rel.
0,45 Închiderea programului

B1 TV

7,00 Viața dimineața; 10,00 Showbiz-doc.; 10,30 Documentar; 11,00 Documentar; 11,50 Calendar ecumenic; 12,00 Știri; 12,30 Teleshopping; 13,00 Fan X; 14,00 Teleshopping; 14,30 Best of Jet Set - rel.; 15,00 Teleshopping; 15,30 Paranormal - doc.; 16,00 Marș forțat; 17,00 Showbiz-doc.; 17,50 Jet Set - Info ec.; 18,00 Știrile naționale; 19,00 Documentar; 19,50 Jet Set.; 20,00 Mașina de vise; 22,00 Ediția de seară; 22,30 Nașul; 0,00 Știrile naționale - rel.; 3,31 Chat TV

TV SPORT

9,00 Știri din lumea sportului; 9,30 Chelsea TV; 11,00 Fotbal. Divizia B: Otopeni- Petrolul - Ploiești-rel.; 13,00 Handbal masculin: Dinamo - Steaua-rel.; 14,30 Tenis. Turneul Master Series de la Paris; 18,30 Știri din lumea sportului; 19,00 Fotbal din Premier League: Portsmouth - Manchester United; 21,00 Fanatik Show; 23,30 Știri din lumea sportului.

Redacția Adevărul nu își asumă răspunderea pentru modificările ulterioare intervenite în programele TV

NATIONAL TV

7,00 7-12 Național Live; 12,00 24 ore Headlines; 12,10 Miezul problemei - rel.; 13,00 Teleshopping; 15,00 24 de ore Headlines; **15,10 Sclava Isaura** - s., rel.; 16,00 24 de ore Headlines; 16,10 Talk Shock. Cu Mugur Vasiliu; 16,45 Naționala de bere; **17,00 Sclava Isaura** - s.; 17,30 Țara lu' Papură Vouă; 18,45 Sport la Național TV; 19,00 24 de ore; 19,30 Meteo; 20,00 Noi suntem blonde!; 21,00 Miezul problemei; 22,00 24 de ore Headlines; 22,10 Fotbal Café; 0,00 24 de ore - știri; 0,30 Miss Scandic Bar; 1,00 Fotbal Café; 3,00 24 de ore-rel.

REALITATEA

6,00 Emis. de dimineață; 10,00 Realitatea de la 10; 10,45 Revista presei; 11,00 Realitatea de la 11; 11,15 Arhitectonic-rel.; 12,00 Realitatea de la 12; 12,45 Revista presei; 13,15 Salut; Chișu!-rel.; 14,00 Realitatea de la 14; 14,45 Fillere; 15,15 Realitatea medicală; 16,00 Realitatea de la 16; 17,15 Audiența în direct; 18,00 Realitatea de la 18; 19,15 Trebuie să știi!; 20,15 100%; 21,00 Realitatea de la 21; 22,15 Dinescu; 23,00 Realitatea de la 23; 23,15 Leul greu; 0,00 Realitatea de la 00

PRO CINEMA

6,00 Apropo TV; 14,00 Lumea PRO CINEMA; **15,30 Aeroportul** - dramă, SUA, '70, rel.; **18,00 Maddie și David** - s.; 18,55 ProMotor; **19,00 Pokemon** - s.; 19,55 ProMotor; **20,00 Seinfeld** - s.(AP); **21,00 Omul invizibil** - s. (12); **22,00 Monk** - s. (12); **23,00 Mortal Kombat** - s. (12); **0,00 Omul invizibil** - s., rel.; 0,55 ProMotor-rel.; **1,00 Mortal Kombat** - s., rel; 1,55 ProMotor-rel.; **2,00 Cei mai frumoși ani** - s., rel.

O puternică delegaţie de habarnişti pe urmele celor 15.000 de specialişti

Aflăm că o "puternică delegaţie" a Alianţei liberalo-democrate, printre care "agronomii" de ocazie Nicolae Ioţ cu, Cristian Stragea, Titus Gheorghiof, Mihai Calimente, Constantin Igaş şi Mihaela Vasil, descendenţi direcţi din cei 15.000 de specialişti ai regimului Constantinescu, s-a deplasat la Ineu să discute despre agricultură. Despre calitatea corpului candidaţilor ştim mai multe decât electoratul, după cum mai ştim că toţi sunt specialişti în agricultura de balcon, unde, în cel mai bun caz, cultivă, printre muşcate, vreo 2-3 fire de ardei iuţi.

Cu cine a discutat "puternica delegaţie" la Ineu, nu prea ştim. Am reţinut doar că unuia dintre agricultori îi geme podul de grâu şi, mai mult ca sigur, îl va năpădi şi o mare cantitate de porumb. Ce să-i faci, aşa-i în guvernarea PSD, podurile caselor şi hambarele gem de cereale, nu bate vântul prin ele ca pe vremea celor 15.000 de specialişti. Poate de aceea specialistul într-ale agriculturii, Mihăiţă Calimente, i-a asigurat pe ineuani că de vor veni ei la putere (pasărea mălai visează!), "nu va mai fi ca acum". În mod sigur nu va mai fi ca acum, asta putem să le spunem şi noi agricultorilor. Va fi ca în 1996-2000! Vor fi podurile goale şi terenurile necultivate.

asta propun ei ...
D.A.
PNL-PD

asta propunem noi ...
UNIUNEA NAŢIONALĂ PSD+PUR
PSD+PUR

Manualul de agricultură există!

Revenind la agricultură, tocmai cei care astăzi pretind că ştiu ce ar avea de făcut dacă ar mai pune o dată mâna pe putere, tocmai ei sunt cei care i-au îndemnat pe români să spargă formele asociative de exploatare a pământului, să fărâmiţeze suprafeţele, să se reîntoarcă la o agricultură desuetă, de tip cvasi-feudal. Culmea demagogiei, acum tot ei îi plâng pe ţărani, câtă vreme PSD îi ajută, se străduieşte să repare ceea ce au stricat ţărăniştii şi liberalii. Ce ar fi putut însemna agricultura românească astă zi, demagogii "aliaţi" pot să vadă la Curtici. Aici, oamenii au avut minte şi acum nu le pare rău. Nu se plâng că n-au cu ce să lucreze pământul, nici că e scump aratul. Ceea ce se întâmplă la Curtici, care a devenit un model pentru agricultura românească, se putea întâmpla în toată ţara. Ţăranii sunt proprietari ai pământurilor şi au decis să-l lucreze împreună. Astăzi, se felicită pentru că au fost deştepţi. Produsele, mai multe decât oriunde, le vin acasă fără să scoată vreun leu din buzunar, fără să-şi bată capul cu ce ară, cu ce bani erbicidează, recoltează etc. Curticiul a elaborat deja manualul de agricultură, dar specialiştii în agricultură de asfalt şi de balcon n-au cum să-l citească şi să şi-l însuşească. Actuala guvernare a avut grijă de agricultori. Prost sau rău intenţionat să fii, ca să nu accepţi acest fapt împlinit. Se uită că guvernul PSD a subvenţionat agricultura, în acest an, cu 25%, la fel ca în ţările care au aderat la UE în acest an? Uită "puternica delegaţie" liberalo-democrată, uită Alianţa, în general, că Guvernul Năstase a subvenţionat în acest an cu 2 milioane de lei/hectar peste trei milioane de proprietari cu o suprafaţă agricolă până la cinci hectare? Sigur că "uită", cum omit întregul efort al guvernării PSD de a sprijini agricultorii. Programul PSD şi PUR pentru dezvoltarea agriculturii este unul realist. Nu promite mai mult decât se poate, nu vinde gogoşi.

Ce va face Uniunea Naţională PSD+PUR în următorii ani?

- Va subvenţiona 30-50% din preţul seminţelor şi al materialului săditor pentru înfiinţarea culturilor, ca ajutor în sumă fixă la 100 kg de seminţe.
- Va acorda, de la bugetul de stat, un sprijin financiar de 2,5 milioane de lei pentru fiecare hectar deţinut de peste 3 milioane de proprietari cu o suprafaţă agricolă de până la 5 hectare, inclusiv pentru terenurile din această categorie care sunt arendate.
- Va subvenţiona, în perioada 2005-2006, cu 10.000 lei/kg, carnea produsă în condiţii certificate ecologic şi va acorda 1000 lei/ou realizat în condiţii ecologice.
- În perioada 2005-2006 PSD şi PUR vor acorda anual suma de peste 2000 de miliarde de lei, ca sprijin direct pentru un număr de 1 milion de crescători de animale care livrează lapte pentru procesare, în condiţii de calitate controlată.
- Va susţine cu 50% din valoarea investiţiei, în perioada 2005-2006, construirea şi dotarea a 300 noi ferme, fiecare cu o capacitate de 20 de vaci.
- Va susţine, cu 50% din valoarea investiţiei, dotarea cu instalaţii zootehnice de muls, adăpat şi de stocare a laptelui, pentru fermele existente.
- Crescătorii de familii de albine vor fi sprijiniţi cu o sumă anuală de 30 de miliarde de lei.
- Va fi susţinută, cu o sumă anuală de peste 400 miliarde de lei, activitatea de reproducţie la speciile bovine, porcine şi ovine.
- Viitorul guvern PSD+PUR vrea să continue programul de repunere în funcţiune a amenajărilor de irigaţii, astfel ca în 2008 să fie amenajată o suprafaţă de 2,2 milioane de hectare.

Poveştile le lăsăm în seama Alianţei D.A.

Am prezentat, ceva mai sus, doar o mică parte din amplul program cu care PSD se prezintă în faţa agricultorilor. Noi nu ne dăm cu părerea când vine vorba despre agricultură, noi chiar ştim să facem agricultură. Suntem preocupaţi de a-l ajuta pe ţăran să se pună bine pe picioare, să câştige, să poată ajunge să-şi construiască o fermă sau, dacă nu poate altfel, să se asocieze cu alţi proprietari de pământ. Spre deosebire de cei 15.000 de specialişti, din care se trag şi cei care au alcătuit "puternica delegaţie" a liberalo-democraţilor ce s-a perindat pe la Ineu, noi suntem dintre aceia care şi fac, nu doar promit la margine de şanţ.

Mi-au plăcut întotdeauna faptele, şi mai puţin sloganurile. Am luptat cinstit pentru ceea ce am acum, şi am sprijinit întotdeauna oamenii care au înţeles că în viaţă performanţa face diferenţa. M-am implicat în politică din acelaşi motiv: pentru a ajuta Aradul. Nu pentru bani, nu pentru onoruri! S-ar putea ca unii dintre dumneavoastră să nu mă creadă. Lor le spun răspicat: priviţi ce a făcut, ce va face Muscă, iar dacă veţi regăsi un exemplu de falsitate în acţiunile sale, cereţi-i să se dea la o parte. Am încredere în echipa pe care filiala arădeană a Uniunii Naţionale PSD+PUR o trimite în Parlament. O voi susţine necondiţionat pentru a reuşi să realizeze ceea ce şi-a propus. Simt că Aradul are cu ea o şansă.
Şansa de a ieşi în faţă, de a câştiga respectul şi susţinerea capitalei României.

ing. Dimitrie Muscă

Paranteza semidoctului

Ca o paranteză plină de semnificaţii, marele specialist în problema pensiilor, Constantin Igaş, despre care am fi curioşi (să ne spună el!) ce elev a fost la şcoală, constată ce pensie mică are bunica sa. Din câte ţinem noi minte, liberalo-democraţii lui Tăriceanu şi Băsescu n-au mărit pensiile cât au guvernat, până la a le scoate din ceea ce el numeşte acum, cu ipocrizie, "bătaia de joc a guvernanţilor". Dimpotrivă, PSD a trebuit să mărească pensiile substanţial în urma demagogilor care au uitat că s-au umplut de ruşine cât au guvernat. Oamenii însă n-au uitat. Ei au memorie şi compară.

(c. 797/2004)

PRM

Echipa de candidați ai PRM Arad, cea mai puternică

PARTIDUL
ROMÂNIA MARE
2004
CORNELIU VADIM TUDOR
Primul președinte creștin
al României
VADIM

Candidații pentru Senat și Camera Deputaților din partea Partidului România Mare, filiala Arad, au fost prezentați duminică, la Casa de Cultură a Sindicatelor, în prezența a sute de membri și simpatizanți atât ai partidului, cât și ai președintelui Corneliu Vadim Tudor, candidat la Președinția României. Toți cei prezenți au fost încântați, înainte de începerea lucrărilor, de muzica populară autentică interpretată de virtuoșii membri ai Ansamblului Rapsozii Zărandului.

După intonarea Imnului de Stat al României, a fost prezentată echipa PRM Arad, care cu siguranță va câștiga alegerile Parlamentare din această toamnă.

*Din această echipă, **rectorul Universității de Vest „Vasile Goldiș", Prof. univ. dr. Aurel Ardelean,** se află pe primul loc pe lista pentru Senat și este urmat de **drd. Gheorghe Feieș, președinte al PRM Arad, de profesie economist.** Următorii candidați pentru Senat sunt **Incicău Simion - profesor, Dorel Petcu - inginer și Emilia Carmen Secheres - economist.***

*În fruntea listei de candidați pentru Camera Deputaților se află **dr. Bogdan Cantaragiu - inginer, economist - un prosper om de afaceri**. Locul doi la Camera Deputaților este ocupat de **Eugen Moroșteș - economist, urmat de: Ioan Leucuța - jurist, Sandu Leah - economist, Alexandru Czernak - medic veterinar, Claudiu Gojda - jurist, Ovidiu Gavra - economist, Ioan Brandibur - profesor, Fibia Gazdovici - jurist.***

De ce PRM?

În alocuțiunea sa, **domnul Prof. univ. dr. Aurel Ardelean** a declarat că structura de personalitate pe care o are, nativă și acumulată în procesul de formare în decursul vieții este pe deplin compatibilă cu normele și valorile promovate și susținute prin Statutul, Doctrina și Programul actual al PRM. **„Partidul România Mare este singurul partid care, nu întâmplător, în chiar primul articol al statutului său, stipulează că promovează interesele social-economice ale celor mai largi categorii de cetățeni și militează pentru realizarea idealurilor naționale, adică Renașterea României printr-o politică a prosperității, dreptății și concordiei".**

Argumente personale

Argumentele pentru care domnul Aurel Ardelean este candidatul PRM Arad pentru Senatul României se datorează faptului că PRM este singurul partid care nu a fost la guvernare, cu o singură excepție de trei luni de zile, după care s-a retras. „**Ce au realizat social-democrații, liberalii și țărăniștii aflați nu numai la putere, ci și la guvernare este deja conoscut și evident“,** a precizat domnul Aurel Ardelean.

În al doilea rând, PRM a fost asociat, de către unii rău voitori, ca un partid de extremă dreaptă, similar unor partide de aceeași sorginte din occident. Nu a fost și nici nu este adevărat, absolut nimic, în condițiile în care, în însuși articolul 2 al Statutului PRM, acesta se definește ca fiind **„un partid de centru stânga"**, dar atenție, **„unul de orientare națională, care își propune reașezarea relațiilor din societate pe principiile statutului de drept, ale democrației, constituționale și justiției sociale"**, a spus cu fermitate prof. univ. dr. Aurel Ardelean, candidatul Partidului România Mare pentru Senat.

Doctrina Naționalismului Luminat

PRM și-a situat, în prim-plan, încă de la înființare, Doctrina Națională, ca doctrină proprie, cu alte cuvinte **„prezența primordială a Interesului Național în toate obiectivele, atitudinile și acțiunile partidului"**, în care să promoveze existența multimilenară a românilor, cu rădăcinile sale adânc implementate în religia creștin- ortodoxă și în ideile de libertate, dreptate și neatârnare, derivate din **„altoirea pe tulpina națională a unor valori ale doctrinelor social-democrate și creștin-democrate pe fondul credinței, sentimentului de libertate și dreptate"**, dragoste pentru **„Glia străbună și tradițiile strămoșești. Aceasta este, de fapt, Doctrina Naționalismului Luminat, exprimat sintetic"**, a concluzionat Aurel Ardelean.

Cu ce să rămână românul? Slugă la străini?

În continuare domunul Aurel Ardelean a precizat că PRM s-a pronunțat să acționeze pentru **„dezvoltarea economiei naționale, ca o condiție necesară asigurării unui trai decent tuturor cetățenilor țării"** și, concomitent, pentru a combate **„pe toate căile acțiunile persoanelor, organizațiilor și partidelor care atentează la independența, unitatea și suveranitatea României. Despre ce independență și suveranitate se va putea vorbi, dacă va continua ideea acaparării masive a pământurilor românești vânzându-le străinilor, cum de altfel s-a întâmplat în județul nostru“,** a spus domnul Aurel Ardelean. Nu întâmplător sunt incitații mediatizate, ca anumiți cetățeni din țările vecine să vină și să cumpere terenurile care au făcut parte din fosta Austro-Ungarie. **Cu ce să rămână românul? Slugă la străini?** Să nu uităm: valorile imobiliare au fost și rămân principala bogăție materială a unei națiuni. **Dacă și pe acestea le pierdem, iresponsabil, vom rămâne slugi în propia țară.**

Combaterea corupției - o prioritate pentru PRM

În continuare rectorul Aurel Ardelean s-a referit la importanța învățământului preuniversitat și universitar și la liniile forte ale programului PRM de guvernare, care reprezintă oferta reală a societății. Astfel, Aurel Ardelean a prezentat măsurile de relansare a economiei naționale, măsurile legislative urgente în domeniul sănătății și protecției sociale și măsurile radicale pentru combaterea corupției și de reformă a justiției. Ținta finală a acestei oferte este acoperită prin însuși sloganul electoral al PRM: **Hrană - Căldură - Medicamente - Justiție,** slogan care se adresează nevoilor fundamentale ale omului în zilele noastre și în viitor.

Al doilea slogan: **România Mare, într-o Europă Unită,** are în vedere titlul, formulat încă de la înființarea partidului: România Mare, reîntregită, componentă egală a marii familii europene.

● *O echipă pentru Arad, o echipă pentru România!*

„Viitorul Parlament va fi cel al integrării României în UE, iar parlamentarii noștri trebuie să fie de același Rang și aceeași ținută cu parlamentarii europeni", a concluzionat **Aurel Ardelean.**

„Vreau să fac parte din marea familie a Aradului"

„Fac parte, ca și d-voastră, din marea familie a României. Iată de ce, în calitate de român, mă consider și arădean. Așadar, vreau să fac parte din marea familie a Aradului. Sper ca în anul 2008, în urma prestației mele din Parlamentul României, în calitate de deputat, să „oblig" arădenii să mă aleagă și cetățean de onoare al Aradului", a declarat Bogdan Cantaragiu, candidatul PRM Arad pentru Camera Deputaților.

„Aradul este tot o capitală a României"

Chiar dacă vine din București, capitala României, Bogdan Cantaragiu a spus și a demonstrat că pentru domnia sa Aradul, la fel ca și Bucureștiul, este tot o Capitală a României. **„Aradul este pentru mine Capitala Marii Uniri. Aici, s-a plămădit Marea Unire și mă bucur să fiu aici, să candidez aici și să muncesc aici, în această Capitală Politică, Spirituală și Culturală, alături de o minunată echipă a Partidului România Mare, condusă de un mare om cu experiență, domnul drd.ec. Gheorghe Feieș și alături de stimații mei colegi candidați, în mod special alături de distinsul prof. univ. dr. Aurel Ardelean, rectorul Universității de Vest „Vasile Goldiș". Noi toți, la un loc, angajați în această excepțională echipă, ne vom bate pentru idealurile Marii Uniri de la 1918, dorind, ca exponenți ai Partidului România Mare, să facem și de aici, de la Arad, o Românie Mare, într-o Europă Unită".**

Bogdan Cantaragiu și-a încheiat alocuțiunea cu un citat regăsit pe frontispiciul revistei **România Mare,** citat rostit de marele domnitor Petru Rareș **„Vom fi iarăși ce-am fost și mai mult decât atât".**

În încheierea lucrărilor, **președintele Gheorghe Feieș, candidat la Senat,** a îndemnat asistența să susțină și să voteze echipa PRM Arad pentru a câștiga bătălia electorală, adică alegerile Parlamentare și Prezidențiale.

D. Alexandru
(c. 801/2004)

Așa să ne ajute Dumnezeu!

Dreptate și Adevăr pensionarilor

Decât să fii Părăsit Sărăcit Disprețuit,

Mai bine să trăiești Demn și Apreciat

Decât să continue nedreptatea din sistemul de pensii,
Mai bine facem imediat recalcularea pensiilor pe principiul: La muncă egală, pensie egală, indiferent de anul ieșirii la pensie.

Decât să auzi doar vorbe despre creșterea economică,
Mai bine îți majorăm pensia cu ceea ce ți se cuvine pentru că tu ai muncit o viață întreagă.

Decât să te uiți cum cresc prețurile în timp ce tu sărăcești,
Mai bine indexăm, integral, pensiile cu creșterea prețurilor.

Decât să fii uitat, trist și însingurat,
Mai bine îți oferim serviciile și ajutorul de care ai nevoie, ca să te bucuri și tu de viață, alături de ceilalți.

O viață sănătoasă și îndelungată

Decât să astupe „găurile negre” din economie,
Mai bine folosim banii destinați sănătății numai în acest scop.

Decât să stai zadarnic la cozi nesfârșite pentru medicamente,
Mai bine asigurăm bani suficienți și reguli clare pentru compensarea medicamentelor de care ai nevoie.

Decât să moară omul cu zile pe drumuri,
Mai bine dezvoltăm, peste tot în țară, un sistem eficient de asistență medicală de urgență.

Decât să fim pe ultimul loc în Europa în ceea ce privește starea de sănătate,
Mai bine sporim fondurile bugetare pentru sănătate, pentru ca speranța de viață a românilor să crească.

Decât să te obișnuiești cu răul,
Mai bine să te aștepți și la ceva bun.

Votați candidații Alianței Dreptate și Adevăr D.A. PNL-PD!
D.A. pentru un trai decent și demn!

(c.796/2004)

Continuarea începutului

(Urmare din pagina 1)

Unii își pierd acum uzul rațiunii și uită ce înseamnă lecția democrației în general, nu cunosc responsabilitățile lor politice în societate, se lasă atrași de avantajele materiale, îndepărtându-se de principiile și crezurile partidului pe care îl reprezintă. Alegătorii, cetățenii responsabili sunt cei chemați să sancționeze minciuna, demagogia, să reteze orice tendință de parvenire a unor lideri politici al căror unic scop este puterea și averea, folosirea pozițiilor politice sau administrative pentru propria îmbogățire sau pentru creșterea prosperității grupului de care aparțin. Este concludent din acest punct de vedere marea fraudă morală și politică produsă de coaliția CDR și aliații săi în perioada 1997-2000. Cei 15.000 de specialiști, contractul cu România s-au dovedit a fi „gogoși umflați”, care nu numai că au indus în eroare alegătorii, dar au aruncat România în acel tunel din care nu am mai reușit să ieșim decât după alegerile din 2000. România a fost izolată pe plan extern, datorită incompetenței și amatorismului echipelor aflate la guvernare, iar pe plan intern dezastrul a fost total, pentru că economia s-a prăbușit, șomajul a crescut, iar sărăcia a devenit o problemă pentru țara noastră. În 2000 democrația a aplicat un duș sever liderilor aflați la guvernare, coborându-i cu picioarele pe pământ. Culmea este că foștii lideri ai guvernării de tristă amintire vor să-și încerce din nou norocul, revenind cu aceleași promisiuni fără acoperire, cerând electoratului fără rușine votul. Toate relele ce țin de o societate deschisă au fost aduse atunci în România, dintre care corupția a căpătat cea mai mare amploare.

Încercările actualilor guvernanți de combatere a acestui flagel imediat nu au reușit decât în mică parte, în ciuda eforturilor depuse și a cadrului instituțional asigurat. Actuala putere s-a lăsat antrenată de opoziție și în loc de măsuri juridice pentru eradicarea fenomenului a politizat excesiv această luptă, cu condamnări verbale ale „corupților lor” și apărarea „corupților noștri”. Acest fenomen a ridicat obstacole reale în calea activității instituțiilor nou create, responsabile cu reprimarea oricăror acte de corupție, la orice nivel s-ar ivi ele și oricare ar fi culoarea politică a vinovaților. Actele de corupție însoțesc economia de piață, dar atunci când nu se acționează imediat și fără a politiza fenomenul sunt șanse ca vinovații să scape.

Demagogia este o altă însoțitoare prioritară a democrației. Oamenii politici responsabili nu trebuie și nu este normal să se angajeze la lucruri care de la început știu că nu pot fi realizate. Toată lumea vrea mărirea pensiilor, recorelarea lor, scăderea impozitului pe venit. Dar a face promisiuni verbale, doar pentru a câștiga voturi nu este corect și cinstit. Și mulți așa-ziși politicieni fac acest lucru, dar acum alegătorii trebuie informați pentru a ști să aleagă grâul de neghină. Tot de demagogie ține și exacerbarea fenomenului național, critica Occidentului care ar aduce tot răul. Aprecieri pe cât de nedorite pe atât de periculoase. Sunt cunoscute gafele impardonabile ale fostului președinte al României, cum recent și un lider de partid arunca niște vorbe negândite la vizita primului-ministru al Franței în România.

Noi în situația în care ne găsim, când pe plan economic, social avem unele rezultate, când Occidentul ne-a admis în marea lui familie și civilizație, nu mai putem să experimentăm noi modele, noi căi, pentru că există pericolul să ne afundăm din nou în hăurile tranziției.

Este bine să continuăm ceea ce am început pentru a avea după atâția ani de tranziție și câștiguri pe măsura așteptărilor.

PNG, aproape de nevoile oamenilor

Partidul Noua Generație, filiala Arad, prin candidații săi la Camera Deputaților - Helmut Duckadam, Nicu Cojocaru și Doru Bozga, însoțiți de o delegație numeroasă de membri și simpatizanți ai partidului condus de Gigi Becali, au participat, zilele trecute, la sfințirea Troiței din localitatea Pleșcuța.

De asemenea, candidații Partidului Noua Generație s-au întâlnit, la sfârșitul săptămânii trecute, cu oamenii din Hălmagiu, Vârfurile, Gurahonț și Bârsa pentru a vedea și a lua poziție față de problemele locuitorilor acestor localități.

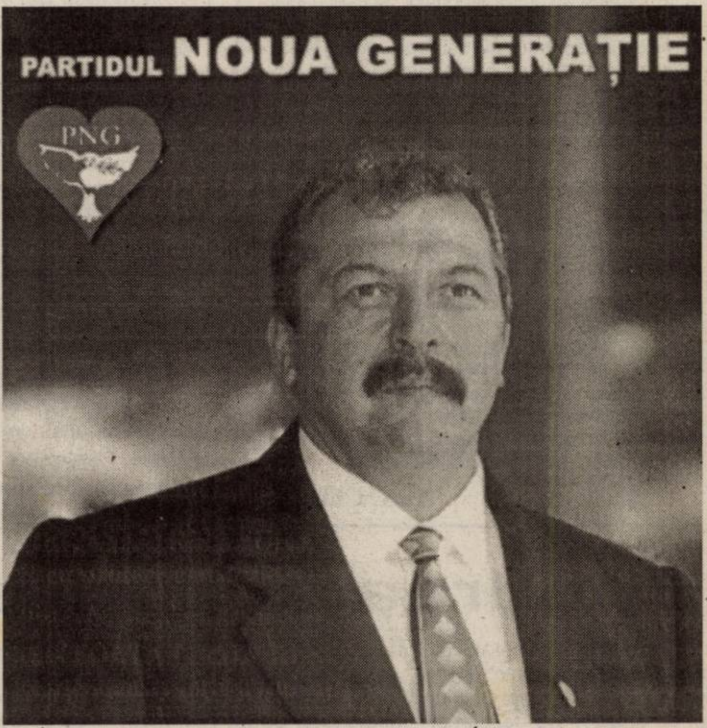

Fabrică de lactate în zona Crișului Superior

Președintele Helmut Duckadam, candidatul PNG Arad pentru Camera Deputaților, ne-a declarat că majoritatea oamenilor au cerut ca în zonă să se construiască o Fabrică de lactate. **„Am luat deja legătura cu președintele Gigi Becali și i-am adus la cunoștință doleanțele oamenilor. Concret, în perioada următoare vom face un proiect și vom analiza care sunt căile de parcurs pentru construirea unei fabrici de lactate în zona Crișului Superior”.**

De asemenea, o altă acțiune a candidaților PNG este reluarea activităților din carierele de la Aciuța, Leasa și Tălagiu. **„Vom încerca să facem ceva pentru ca aceste cariere să funcționeze din nou”**, ne-a spus Doru Bozga, candidat al PNG pentru Camera Deputaților.

D. Alexandru

(c. 805/2004)

ADEVĂRUL SPORTIV

Ne-am mai scos

După trei înfrângeri consecutive, două în campionat și una în Cupă, putem spune că ne-am mai scos cu această victorie în fața celor de la F.C. Oradea. Bine, veți spune, dar am jucat acasă, era normal să câștigăm. Dar, ce, cu Industria Sârmei nu am jucat acasă? Acum parcă au început să miște băieții, să nu mai fie victime sigure ca la început de campionat. Deși adversarul de acum este unul cu pretenții la promovare, deși vine după un eșec cu Jiul chiar pe malul Crișului, băieții lui Iorgulescu au înțeles că nu mai e de glumă, că a venit timpul să facă ei legea, cel puțin pe teren propriu. Așa că, deși golul lui Apostu a venit târziu, aproape de final, punctele victoriei au rămas la UTA. Cu un program, până la finele turului, care o favorizează, asta dacă eliminăm surprizele, UTA poate urca în clasament până acolo încât să-l facă pe Sandu Ion să deschidă ușa casieriei și băieții să-și ia primele de joc. Numai așa toată lumea va fi mulțumită. La Petroșani, Jiul lui Borugă joacă tare, cât le-a dat la bihoreni în deplasare etapa trecută, tot atât le-a dat și celor de la ACU. Era o surpriză prea mare dacă studenții arădeni îl încurcau pe Borugă acum când nu-și mai poate permite să rateze a doua oară promovarea, mai ales că și echipa lui merge bine. Același rezultat de 1 solist și la Mediaș, unde gazdele au învins la limită pe Tricotaje Ineu. Ce meci va fi în penultima etapă, când UTA se va deplasa la Ineu! Să sperăm că de câștigat va avea numai fotbalul. Pentru că atunci când fotbalul pierde, e trist. Iată că fotbalul a pierdut un mare talent, l-a pierdut pe Mutu. Decizia clubului Chelsea de a-i rezilia contractul, cu alte cuvinte de a-l da afară, este corectă, respectă niște regulamente. Pe de altă parte, dacă la aceasta se adaugă și o suspendare între 6 luni și 2 ani și probabil că ea va veni, talentul lui Adi Mutu se poate stinge. Un talent de care ar fi avut nevoie toți și echipa londoneză și echipa națională. Dar ce să-i faci, dacă Adi, pe unde a umblat, nu a băut numai lapte. Apropo de asta, îmi aduc aminte că la retragerea lui Pele, cel mai mare fotbalist al tuturor timpurilor, acesta declara: **„Să nu își închipuie cineva că în cariera mea de fotbalist am băut numai lapte. Am băut și o bere și un pahar de șampanie"**. Dar de aici și până la droguri e o cale lungă. Poate de aceea Pele a câștigat de trei ori Campionatul Mondial, iar Maradona nu se poate lăuda cu aceeași performanță. Revenind, însă, la Mutu, păcat că s-a întâmplat, păcat că fotbalul a pierdut un asemenea talent.

La celelalte sporturi, tot ce am jucat la Arad, am câștigat. Fetele de la BC ICIM au trecut la pas de Olimpia, la o diferență mai mare de 20 de puncte, în timp ce handbaliștii și-au mai trecut în cont o victorie în fața celor din Turda. Nici rugbyștii lui Ovidiu Șerban nu le-au lăsat vreo șansă studenților din Valea Jiului, singura echipă ce mai păstrează vechea denumire de Știința. Doar băieții de la baschet au înclinat steagul la București în fața lui Dinamo. Dar la lotul actual încă nu putem avea pretenții la surprize.

Alex. Chebeleu

Un antrenor fericit

„Mi-a fost puțin frică de Oradea. Am fost foarte aproape să fim taxați crunt pentru greșeli, precum în meciurile anterioare de acasă. Ca număr de ocazii am meritat victoria. Mă tem de fiecare echipă, deci și de A.C.U., proximul nostru adversar. Nu trebuie să ne pierdem concentrarea. Mai bine așa decât să ne supraestimăm, apoi să plângem. Cum jucăm în deplasare, vom merge pe jos, nu cu autocarul, ca să dovedim că suntem o grupare simplă, modestă. Șumudică este o piesă importantă în angrenaj, ajută echipa, este un lider pe teren; e drept, are gura puțin mai mare. Pe Apostu -un fotbalist cu calități- l-am pedepsit să joace 90 de minute. Nu a fost titular cu Sportul, în cupă, din cauze medicale și s-a supărat. A fost sub tratament, știam că nu rezistă fizic, nu a avut nici azi forță. Așa că, a cerut să fie schimbat după golul marcat. Pentru noi, marele necaz rămân problemele fizice ale jucătorilor. Au făcut și vor face toți analize de sânge și li se va administra medicamentația necesară. În altă ordine de idei, nu am fost motivați absolut de nimeni. Motivația a fost internă".

(Silviu Iorgulescu)

Apostu se întoarce

UTA - FC Oradea 1-0 (0-0)

● Stadion UTA, vreme frumoasă, gazon foarte bun, spectatori 2000. ● UTA (echipament roșu): Mârne - Românu, Varga, Rusu, Andone - Rădoi, Bota, Maghici, Chitescu (Bălan, min. 86) - Șumudică, Apostu (Szilyer, min. 90+1). Antrenor Silviu Iorgulescu. FC Oradea (echipament roșu-albastru): Vâtcă - Lazăr, Luput (Sfârlea, min. 81), Popa - Stoican, (Tudor, min. 46), Gado, Munteanu (Fele, min. 67), Bălașa, Lungan - Cl. Balaci, Gavrilescu. Antrenor Marian Bondrea. ● A punctat Apostu (min. 84). ● Șuturi la poartă: 13-10, pe poartă: 5-4. Raportul cornerelor: 4-5. ● A arbitrat foarte bine Claudiu Balaj, asistat cu mici scăpări de Ștefan Necula și Traian Marchiș, toți din Baia Mare. Observator FRF: Patrițiu Abrudan (Cluj). ● Cartonașe galbene: Popa (min. 24), Gado (min. 27), Maghici (min. 37), Munteanu (min. 45), Rădoi (min. 52), Șumudică (min. 90+2).

O nouă fază fierbinte a „Bătrânei Doamne", cu Șumudică (primul din stânga) nimerind bara, apoi reluând spre buturile apărate de Vâtcă.

Foto: Șt. Matyaș

Dacă, după consumarea a 25 de minute de joc, UTA ar fi condus cu 2-0 pe tabela de marcaj, nu ar fi mirat pe nimeni. Arădenii au fost clar peste adversari, și-au creat numeroase oportunități, și doar imprecizia de la finalizare a făcut ca scorul să rămână alb. Cu un spirit războinic, demn de notat, elevii lui Iorgulescu au dominat tactic startul disputei și au silit adesea partenerii de întrecere la greșeli. Orădenii, cu o defensivă destul de permisivă, la ofsaid și fără să conteze în atac, s-au văzut surprinși pe spații largi, nearătând mare lucru, în condițiile în care erau, totuși, catalogați ca fiind pretendenți la promovare. Dar ... Chitescu (min. 1, șut peste transversală), Rădoi (min. 6, respinge în corner Vâtcă), Apostu (min. 17, cade în momentul preluării), Apostu (min. 19, „trasor" aproape de țintă), Chitescu (min. 20, șut pe lângă poartă), din nou Chitescu (min. 24, lovitură liberă peste poartă) s-au întrecut în ratări.

Abia acum vor începe să se trezească bihorenii, Stoican și Gado încercându-și norocul. Finalul reprizei aparține tot băieților noștri, însă Apostu (min. 43, cap alături) și Bota (min. 44, șut puțin pe lângă bară) nu concretizează.

După pauză, Varga dă emoții vizitatorilor printr-o lovitură de cap, în min. 48. În mod cu totul surprinzător, Gavrilescu zguduie transversala două minute mai târziu, la prima ocazie importantă a orădenilor. Oricum, UTA este echipa care caută golul cu insistență, dar ori pasa decisivă nu vine când trebuie, înaintașii Apostu (redevenit titular după o accidentare) și Șumudică fiind surprinși în ofsaid, ori plasamentul acestora lasă de dorit. Varga (min. 58, fundașii evită pericolul) și Chitescu (min. 65, întârzie, la doar câțiva metri, la o minge centrată de Bota) se joacă și ei cu nervii tribunei. Care înmărmurește în min. 66, la a doua bară bihoreană, semnată de Balaci și venită de asemenea contrar cursului partidei. Ca să nu ne lăsăm mai prejos, țintim și noi bara ... Cursă Rădoi pe banda dreaptă, în min. 72, centrare pentru Șumudică, balon expediat cu capul în bară și reluare din cădere la care se opune piciorul lui Lazăr. Parcă cineva ar vrea să ne joace o festă. Totuși, nu! Izbăvirea vine în minutul 84. Același excelent Rădoi slalomează pe dreapta, mingea vine, este catapultată de Apostu, din careu, în vinclu și stadionul explodează. În sfârșit, e gol! Dar lucrurile nu se opresc aici. În al treilea minut de prelungiri, Gavrilescu îl remarcă pe Mârne ... Ar fi fost mult prea nedrept. Nu se întâmplă astfel, iar învingători și susținători se îndreaptă spre ieșiri în scandările „UTA, UTA!" și refrene anti - Poli.

Galerii gata de bătaie

Pe fondul vechii rivalități existente și a faptului că orădenii au trimis mesaje vulgare pe pagina de internet a FC UTA, galeriile „Spetza Ultra Rossa" și cea bihoreană au trecut de la săgeți verbale la sfidări (și-au întors spatele) și, apoi, au fost gata de o încăierare, forțele de ordine calmând spiritele. Probleme a avut și Șumudică, dar cu un spectator nemulțumit de prestația sa. **„Nu știu ce i-a transmis. Dacă este adevărat că l-a insultat, jucătorul va fi penalizat"** - a conchis Iorgulescu.

Bondrea și-a muștruluit elevii

„Fotbaliștii lui pește! Voi ați jucat cu forțe proaspete, ei vin după un meci de cupă! Și luați gol pe final!" - s-a descărcat antrenorul orădean, Marian Bondrea, în cabine. În timpul jocului, imediat după reușita lui Apostu, Bondrea a avut probleme cu câțiva suporteri din spatele băncii. „Am vrut să intru pe teren la accidentarea lui Sfârlea și au aruncat cu o piatră în mine, înjurându-mă. Normal, mi-am pierdut și eu cumpătul. L-am stropit cu apă pe unul din ei". Apoi, la conferința de presă, deși încă ușor agitat și iritat, Bondrea a recunoscut meritele arădenilor: „Joc de un bun nivel, încleștare serioasă. Semn că cele scrise în ziare (n.n. că Oradea ar încerca să recurgă la mijloace neortodoxe, contactându-i pe ai noștri) nu au acoperire. Din păcate, acești oameni care alimentează zvonuri de o asemenea manieră nu au ce căuta în fotbal. Este motivul pentru care fotbalul autohton este stricat de ani de zile. Victoria gazdelor este meritată, chiar dacă și noi am beneficiat de cel puțin 3 ocazii clare. Suntem lipsiți de șansă de ceva vreme. UTA a jucat modern, a atacat curajos și a riscat. Nouă ne-au lipsit doi fotbaliști de bază - Gongolea și Stan. M-ar fi mulțumit și o remiză, mai ales că meciul se îndrepta spre 0-0. Dar ... am pierdut ca la Ineu, pe final. Indiferent de acest aspect, intenționăm să formăm o echipă competitivă. Șansele de promovare s-au redus. Decât să promovăm forțat, ceea ce este pierdere de vreme, mai bine construim o grupare profesionistă. Pe de altă parte, în clipa în care spui că o formație promovează, sigur acolo există niște «jocuri». Nici una dintre candidate nu se detașează clar de cealaltă. Regret că jucătorii mei au greșit elementar, a se vedea eroarea lui Sfârlea de la gol".

Grupaj realizat de Adrian Hărțău

Rezultatele etapei a XI-a

FCM UTA - F.C. Oradea 1-0, Gaz Metan Mediaș - Tricotaje Ineu 1-0, Jiul Petroșani - ACU Goldiș Arad 3-0, „U" Cluj - Corvinul Hunedoara 2-1, Unirea Dej - Olimpia Satu Mare 0-1, C.S. Deva - Unirea Sânnicolau Mare 3-0, Armătura Zalău - Ind. S. Câmpia Turzii 3-0, Oașul Negrești - Liberty Salonta 2-1.

Clasament

1. Jiul Petroșani	11	8	2	1	29-8	26	(+8)
2. Gaz Metan	11	7	2	2	17-11	23	(+5)
3. Olimpia	11	7	1	3	15-8	22	(+4)
4. Armătura	11	6	3	2	24-11	21	(+6)
5. F.C. Oradea	11	6	2	3	21-11	20	(+5)
6. Tricotaje	**11**	**6**	**1**	**4**	**20-18**	**19**	**(+4)**
7. Câmpia Turzii	11	5	4	2	14-12	19	(+4)
8. „U" Cluj	11	6	0	5	21-16	18	(0)
9. FCM UTA	**11**	**5**	**1**	**5**	**12-13**	**16**	**(-2)**
10. C.S. Deva	11	4	2	5	13-14	14	(-4)
11. Liberty	11	4	2	5	12-16	14	(-1)
12. Unirea S. Mare	11	3	3	5	10-15	12	(-3)
13. Oașul	11	2	2	7	7-16	8	(-10)
14. Unirea Dej	11	1	3	7	6-20	6	(-12)
15. Corvinul	11	1	2	8	8-22	5	(-10)
16. ACU Arad	**11**	**1**	**2**	**8**	**5-23**	**5**	**(-10)**

Etapa viitoare (sâmbătă, 6 noiembrie 2004): ACU Goldiș - FCM UTA; Tricotaje Ineu - CS Deva; Unirea Dej - „U" Cluj; Câmpia Turzii - Corvinul; Sânnicolau Mare - Jiul; Olimpia - Gaz Metan; F.C. Oradea - Oașul Negrești; Liberty Salonta - Armătura Zalău.

Alianța D.A. PNL-PD – singura speranță

„Uitați-vă în ce hal am ajuns să trăim. Dumnezeu să vă ajute să câștigați!”

Candidații D.A., aplecați spre nevoile oamenilor

Candidații pentru Parlamentul României ai **Alianței Dreptate și Adevăr D.A. PNL-PD** Arad, **Nicolae Ioțcu, Cristian Stragea, Titu Gheorghiof, Mihai Calimente, Constantin Igaș și Mihaela Vasil** s-au deplasat, la sfârșitul săptămânii trecute, în mai multe localități ale județului nostru. La Lipova, Hălmagiu, Pâncota, Sântana, Șimand, Zerind sau Dieci, candidații **Alianței Dreptate și Adevăr D.A. PNL-PD** au avut astfel încă o dată prilejul să treacă în revistă problemele oamenilor și să constate nemulțumirea în ceea ce privește guvernarea PSD.

Nu mai departe de ieri, în piața din Sântana, candidații **Alianței Dreptate și Adevăr D.A. PNL-PD** au fost pur și simplu rugați de cetățeni să câștige alegerile. ***„Voi sunteți tineri. Ne-am săturat de moșii de la PSD care dorm în Parlament”*** – „sunau” îndemnurile adresate candidaților Alianței. ***„Să fiți convinși că așa vom face. Noi suntem tineri, vrem și putem să schimbăm lucrurile în bine. Felul în care ne primiți în mijlocul dumneavoastră ne dă încrederea că vom câștiga alegerile și vom mătura corupția din țară. Vrem să redăm cetățenilor acestei țări demnitatea. Vrem să poată trăi decent toți românii, de la cei mai tineri până la cei mai bătrâni!”*** – le-a spus **Nicolae Ioțcu** celor prezenți.

Speranțe, încredere și flori pentru candidații Alianței

Candidații **Alianței Dreptate și Adevăr D.A. PNL-PD** au fost mereu încurajați, emoționant fiind momentul în care **Alexandru Ștefea, de 76 de ani, din Sântana**, a spus: ***„Avem încredere în voi. De cei de la PSD ne-am săturat, că uitați-vă în ce hal am ajuns să trăim. Dumnezeu să vă ajute să câștigați!”***

Liviu Bodea (dreapta): „Vreau să muncesc în țara mea”

Mihăiță Calimente l-a asigurat pe Alexandru Ștefea că pentru **Alianța Dreptate și Adevăr D.A. PNL-PD,** ajustarea pensiilor este o prioritate. ***„Noi ne prețuim bătrânii”*** – a mai spus Calimente.

Și tinerii sunt la fel de nemulțumiți de PSD, punându-și speranțele în **Alianța Dreptate și Adevăr D.A. PNL-PD.**

Liviu Bodea ***are 30 de ani și muncește în Germania***, pentru a-și putea întreține familia. ***„Vreau și eu să muncesc în țara mea, să nu mai stau departe de familie. Trebuie doar să se schimbe lucrurile, iar eu am încredere în Băsescu și în Alianță că pot face acest lucru. Cred că vor face tot ceea ce au promis”*** – a declarat acesta.

Echipa **Alianței Dreptate și Adevăr D.A. PNL-PD** i-a asigurat pe tineri că pune accentul pe crearea de noi locuri de muncă, cu salarii decente. ***„Vom face tot posibilul pentru ca aceștia să nu mai fie obligați să muncească în străinătate”*** – a declarat, în final, Nicolae Ioțcu.

(c.796/2004)

Fotbal – Divizia B

Fără nici o șansă

Gaz Metan Mediaș - Tricotaje Ineu 1-0 (1-0)

***Stadion* „Municipal”, *teren* bun, *timp* excelent pentru fotbal, *spectatori* 1500. *A marcat:* Boaru - min.11.**

***Gaz Metan:* Curiman - Petelean, Nan, Fl.Șomfălean, Sepsi - Oltean (min.75-Muscă), Ghiorma, V.Stoica, Boaru - Zaharia, V.Voicilă.**

***Tricotaje:* Irimia - Aldea (min.68-Laza), Porumboiu (min.35-Șerb), Almășan - Cioară, Abrudean, Ciubăncan, Sas (min.63-Negrita), Fritea - Mițiți, Paina.**

***Au arbitrat bine:* Constantin Făniță (Timișoara) - la centru, Daniel Burloiu (Galați) și Ovidiu Maier (Timișoara) - asistenți.**

***Observator FRF:* Constantin Constantinescu - Slatina.**

Ne așteptam la mai mult de la trupa antrenată de Petre Bunaciu și Roland Nagy, în meciul de sâmbătă, de la Mediaș, contra celor de la Gaz Metan. Nu de alta, dar în ultima etapă din deplasare, „tricotorii” s-au făcut de râs, pierzând cu 5-2, după ce au condus cu 2-0. Probabil că nu au înțeles nimic din întâlnirea aceea, căci nici acum nu au reușit mai nimic. Mai mult decât atât, la pauză jucătorii au fost muștruluiți chiar de către președintele Consiliului de Administrație, Paul Flueraș.

Gaz Metan a dominat copios partida, iar dacă spunem că portarul Irimia ar putea fi declarat omul meciului, vă dați seama de superioritatea amfitrionilor. Scorul a fost repede deschis de gazde, în minutul 11, prin Boaru, iar în minutul 35, Porumboiu a fost schimbat, antrenorii sesizând că fundașul ineuan este în „pasă proastă”.

Imediat după odihnă, Cioară a avut o intrare imprudentă la atacantul V.Voicilă, iar arbitrul Făniță a dictat fără ezitare penalty. Același jucător a șutat de la punctul cu var, dar Irimia a fost de netrecut. Ineul a ieșit mai mult la joc, s-a apropiat de careul advers, dar ocaziile clare de gol au lipsit. În schimb, Gaz Metan a avut o multitudine de oportunități pentru a majora scorul, dar V.Stoica, Boaru, Zaharia și V.Voicilă l-au avut în față pe portarul Irimia, aflat în zi de grație.

Această înfrângere, dar mai ales prestație, ar trebui să le dea mult de gândit jucătorilor de la Tricotaje Ineu, mai ales acum, când însuși președintele Flueraș a fost nemulțumit, iar starea lui a fost adusă la cunoștință echipei în pauză. Poate că la următoarea deplasare, de la Petroșani, băieții pregătiți de Bunaciu și Nagy vor da totul din ei și vor realiza o surpriză. Așa, și-ar spăla toate păcatele de până acum, de la partidele din deplasare.

Leo Sfâra

Jiul Petroșani - A.C.U. Goldiș Arad 3-0 (2-0)

Foarte puțin suporteri (circa 500) ai Jiului au ținut să fie alături de favoriți, după superba victorie de la Oradea, care le (mai) netezește elevilor lui Gigi Borugă drumul spre prima divizie. A contat poate și faptul că în Valea Jiului venea „lanterna roșie” a seriei A.C.U. Goldiș Arad, echipă ce nu putea emite pretenții la un rezultat favorabil.

Liderul din B-3 a rezolvat „ecuația” jocului în primul sfert de oră (și) cu ajutorul neinspiratului portar Burtic - forțat inexplicabil, în condițiile în care nu e la prima greșeală, iar pe bancă stă D. Mutu, un junior de mare perspectivă -, care a „comis-o” în două rânduri. Mai întâi în min. 13, când Voicu a deschis scorul, pentru ca două minute mai târziu să comită o imprudență în careu, faultându-l pe Iorga, cel care avea să și transforme penalty-ul just acordat, pentru 2-0.

La adăpostul acestui avantaj, minerii nu vor mai apăsa „pedala de accelerație”, permițându-le studenților arădeni să arate și ei câte ceva. Antrenorul Ricco Câmpian își repară greșeala și-l introduce între buturi pe tânărul și talentatul D. Mutu (care a avut o evoluție mult mai sigură ca-n meciul de debut). Chiar dacă firave, să notăm și ocaziile de gol ale „lanternei roșii”, irosite de Aslău - 2 și Turcaș. Pe final, golgeterul gazdelor, Apetrei își trece și el numele pe lista marcatorilor, pentru un 3-0, care reflectă fidel diferența de valoare dintre combatante.

Totuși, interesant ar fi fost să vedem ce s-ar fi întâmplat dacă portarul oaspeților, Burtic nu greșea de două ori decisiv în debutul meciului. Când și cum ar fi deschis scorul Jiul, într-un meci în care a menajat mai mulți „senatori de drept”. Oricum, succesul grupării antrenate de ex-arădeanul Gigi Borugă e unul previzibil, fără dubii.

La fluierul centralului Marius Constantinescu (Craiova), asistat de Monica Rigo (Cluj) și Carmen Neagu (Oradea) și sub ochii observatorului FRF, Alexandru Boc (București), cele două echipe au evoluat în următoarea alcătuire: **Jiul Petroșani:** Hotoboc - Bădoi, C. Luca, Mihai, Panaitescu (min. 46 - G. Șerban) - Voicu (min. 72 - Movilă), Dumitra, Pâcleșan, Bozdog (min. 62 - R. Fritea) - Iorga, Apetrei. **Antrenor:** Gigi Borugă. **A.C.U. Goldiș Arad:** Burtic (min. 18 - D. Mutu) - Balint, Lung, Pocean - Folea (min. 83 - Ponta), Hexan, Aslău, M. Rus, R. Anca - Turcan, Turcaș. **Antrenor:** Ricco Câmpian.

Daniel Scridon

Antrenorii au cuvântul

Gigi Borugă (Jiul Petroșani): „Un meci pe care l-am dominat categoric, în fața unei echipe care, vă spun sincer, nu merită ultimul loc al clasamentului. Sunt alte echipe mult mai slabe, dar ACU e în această situație datorită startului catastrofal. La 2-0, băieții n-au mai forțat, menajându-se pentru examenele următoare. Mă bucur că am câștigat și am și reușit să odihnesc patru titulari (Drida, Boroncoi, Irina și Movilă). Vreau să salut victoria UTA-ei împotriva celor din Oradea. Jos pălăria, pentru utiști și Sandu Ion, care nu au pus „botul” la „provocările” orădenilor. Nu cred că promovarea e jucată, Mediașul devenind acum cel mai periculos adversar. Unul însă temporar, pentru că nu avem cum să ratăm promovarea la finele acestui campionat”.

Ricco Câmpian (ACU Goldiș Arad): „Sunt mulțumit de jocul echipei în general. Consider că meciul s-a pierdut pe cele două greșeli ale portarului Burtic, pe care l-am și schimbat ulterior. Absențele (Vișan - suspendat, C. Roșca, Lingurar - accidentați) din tabăra noastră și-au spus cuvântul. Totuși, nu ne-am făcut de rușine și important este că am început să jucăm. Avem încredere în șansele noastre de salvare de la retrogradare”.

D. Scridon

Fotbal - Divizia D

Șoimii Lipova - Vointța Zimandul Nou 4-1 (1-0)

Nu înțelegem cum echipa oaspete a ajuns așa de sus în clasament, deoarece dacă ar fi să ne luăm după meciul de sâmbătă, trupa antrenată de Dorel Toderaș nu poate să se gândească la promovare, sub nici o formă. La Lipova, până în minutul 77, Zimandul Nou nu a avut nici o ocazie clară de gol, lucru care spune multe despre potența formației oaspete.

În prima parte a jocului, „șoimii" au ratat exasperant, de trei ori Oros și de două ori Iancu trecând pe lângă deschiderea scorului. Totuși, golul - care parcă plutea în aer - a căzut în minutul 43, atunci când cei doi responsabili cu rătările au conlucrat perfect, Oros așezându-i o minge lui Iancu, iar acesta a îndeplinit o simplă formalitate. A fost 1-0, iar la un minut, Șule putea să marcheze, dar a ratat de la doar șapte metri de poartă.

După odihnă, tot elevii antrenați de Gigi Camenință au fost „vioara întâi" Oros, Giulău și Ardelean enervându-i la culme pe cei aproape 300 de spectatori, pentru că au ratat din poziții favorabile. Chiar și așa, vizitatorii nu au ripostat, ba din contră au părut că cedează fizic, iar într-un sfert de oră au primit trei goluri. În minutul 53, Oros și-a spălat toate păcatele, înscriind pe lângă Dulhasz, după o fază în care a scăpat solitar spre poarta oaspeților: 2-0. Fază identică în minutul 65, dar protagonist a fost Iancu, iar scorul devenea 3-0. Peste doar trei minute, la o fază bine lucrată de trupa lui Camenință, Bâgu a șutat, Dulhasz a putut doar să repingă, iar pe fază, Iancu a dus rezultatul la un neverosimil 4-0.

De-abia după acest scor, Vointța Zimandul Nou a pus probleme reale în atac, Nae fiind aproape de golul de onoare, în minutul 77, însă Rusu a scos miraculos șutul de la câțiva metri. Pe contraatac, Morar, Oros, Bâgu și Schmidt au continuat să rateze exasperant, ocaziile adunate fiind cât pentru trei meciuri. Golgeterul Vointței, Mager și-a adus aminte că este responsabil cu golul la această echipă și a marcat, cu un minut înainte de final, stabilind scorul final, la 4-1.

Așa s-a încheiat un meci care se vroia a fi derby, dar nu a fost decât un „galop de sănătate" pentru Șoimii Lipova; „mâna" antrenorul Gigi Camenință văzându-se și de această dată.

Lipova: Rusu - Vizitiu (Bâgu), Barna, Sucigan - Drida, Ardelean, Schmidt, Șule, Giulău (Mitran) - Oros, Iancu (Morar). **Zimandul Nou:** Dulhasz - G.Iancu, Farcaș, Nae, Nițaș, Moțiu (Pop) - Tuef, Varga, Moț (Corsenti) - Cozea, Mager (Stoica). **Au arbitrat bine:** D.Buică - la centru, E.Cristea și M.Toderici - asistenți. **Obs.AJF:** D.Vătran.

Leo Sfâra

Gloria Arad - Vointța Mailat 2-1 (0-1)

Susținută de pe margine de parcă ar fi jucat acasă, Vointța Mailat a venit pe „FZ" decisă să încurce socotelile Gloriei. Bine așezați în teren de „Ole" Roșca, oaspeții au interpretat o „partitură" (aproape) perfectă pentru o formație ce evolua în deplasare: apărare agresivă și contre periculoase. La o astfel de acțiune, Cândea deschide scorul în min. 21, spre disperarea lui Mihai Petcuț.

La reluare, presiunea gazdelor se intensifică, dar veșnic tânărul Dușan nu se lasă ușor învins. Antrenorul gazdelor face o schimbare inspirată, trimițându-l în teren pe Melnic, cel care avea să restabilească egalitatea în min. 78, la capătul unei acțiuni prelungite de atac. Finalul e încins, apar și cartonașele galbene, dar reduta din Mailat se încăpățânează să nu cedeze. Când puțini mai sperau într-un succes, cu trei minute înainte de final, Dușan se transformă din înger, în demon, scăpând în față o minge ușoară, iar Ciprian Brândușe, pe fază, „înțeapă" mingea pentru un gol echivalent cu o victorie nesperată, 2-1.

Bucurie fără margini în tabăra „tramvaiștilor", conducerea clubului împreună cu echipa sărbătorind muncitul succes pe ștrand, la Festivalul vinului. Oaspeții rămân cu satisfacția punctării la capitolul artistic și... nimic mai mult.

Bun arbitrajul brigăzii de arbitri formată din: Florin Dumitru - centru; Leontin Buda și Călin Covaci - asistenți, supervizată de trimișii AJF - Arad, Mircea Toderici și Ioan Kocsis Josan.

Formații:

Gloria Arad: Dronca - C. Olariu, Țițca (min. 64 - Pocei), L. Olariu, I. Petcuț, Ciprian Brândușe, V. Rad, Cosmin Brândușe, Vlad, Iftimie (min. 86 - Berar), Mihali (min. 67 - Melnic). **Vointța Mailat:** Dușan - Manga, Lengyel, Leonti, Zorilă, Pleșca, Răduț, Ștef, Edu, Petrovici, Cândea.

Daniel Scridon

Rezultatele etapei a XIII-a

Gloria-Vointța Mailat 2-1, Șoimii Lipova - Vointța Zimandul Nou 4-1, „U" Vinga - Dacia Beliu 0-0, Național Sebiș - Crișul Ch. Criș 0-0, Aqua Vest - Înfrățirea Iratoșu 0-0, Șoimii Pâncota - CNM Livada 4-0, Vointța Macea - Inter Zimand Cuz 6-0, Șiriana Șiria - Romvest 0-11, Textil Internațional Galșa-Mureșana Mândruloc 2-1.

Clasamentul

1. Gloria	13	12	0	1	57-11	36	(+18)
2. Lipova	13	11	2	0	35-7	35	(+17)
3. Zimandul Nou	13	9	1	3	40-17	28	(+7)
4. Romvest	13	8	3	2	42-8	27	(+9)
5. Mailat	13	8	2	3	42-15	26	(+8)
6. Macea	13	7	4	2	31-12	25	(+7)
7. Beliu	13	6	2	5	32-13	20	(+2)
8. Sebiș	13	5	2	6	16-25	17	(-4)
9. Vinga	13	5	2	6	13-35	17	(-1)
10. Zimand Cuz	13	4	3	6	18-21	15	(-6)
11. Aqua Vest	13	3	5	5	18-20	14	(-7)
12. Iratoșu	13	4	2	7	20-24	14	(-7)
13. Livada	13	4	1	8	20-36	13	(-8)
14. Pâncota	13	4	1	8	17-34	13	(-8)
15. Galșa	13	3	2	8	21-33	11	(-10)
16. Mândruloc	13	3	1	9	18-37	10	(-8)
17. Crișul	13	1	3	9	9-45	6	(-15)
18. Șiria	13	2	0	11	10-66	6	(-12)

Etapa viitoare (6-7 noiembrie 2004): CNM Livada - Aqua Vest, A.S. Romvest - Gloria Arad, Crișul Ch. Criș - Șoimii Pâncota, Vointța Zimandul Nou - „U" Vinga, Înfrățirea Iratoșu - Vointța Macea, Dacia Beliu - Șiriana Șiria, Textil Internațional Galșa - Național Sebiș, Mureșana Mândruloc - Vointța Mailat, Inter Zimand Cuz - Șoimii Lipova.

Aqua Vest - Înfrățirea Iratoșu 0-0

Sâmbătă, la orele prânzului, anonimatul din jurul partidelor pe care „constructorii" le dispută „acasă" a fost spart de o frumoasă galerie formată din tineri din localitate „înarmați" cu petarde, confetti și role de hârtie a căror scandare preferată a fost: **„Șofronea, vinci per noi!".** ● Mai erau opt minute până la finalul partidei și tocmai ne pregăteam să consemnăm că o dată cu plecarea lui Cristi Sandu de la gazde, au dispărut și tensiunile dintre cele două echipe vecine. Ei bine, în min. 82, Buruiană îl bruschează din spate pe F. Czank pe la mijlocul terenului, acesta căzând ca fulgerat la pământ. Bine poziționat „centralul" Cadar își declină responsabilitatea deciziei și merge pe mâna asistentului Barta, care a considerat că „doiarul" oaspeților a exagerat infracțiunea lui Buruiană, nefiind de avertisment. În acel moment, tatăl jucătorului accidentat, aflat pe banca oaspeților în calitate de maseur, aduce injurii la adresa gazdelor. Portarul Szabo îl aude și se năpustește asupra sa administrându-i câteva picioare în zona mediană a corpului. Cadar îl elimină pe veteranul portar și îl trimite după gard și pe oficialul din Iratoșu pentru injuriile aduse. ● Ocazia primului mitan am consemnat-o în min. 15, când Horvath l-a faultat din spate pe Balaj, „decarul" gazdelor trimite peste poartă, dar Cadar dictează repetarea loviturii libere. Burtea șutează în bară, de unde balonul revine la Dogaru, care șutează mult peste buturile lui M. Pall aflat în cădere. ● În repriza secundă trupa lui Purcel ratează ocazii uriașe prin Balaj, Weirer și Revnic, oamenii lui Țamboi având și ei o ocazie bună de a pleca cu trei puncte, dar Mezö trimite puțin peste poartă o lovitură liberă de la mare distanță acordată în urma unui fault al lui Weirer.

Aqua Vest: Szabo - Revnic, Gherase, Weirer, Moise, Dogaru (min. 82 Brutyo) - Burtea, Ursoi, Arhilie - Balaj, Buruiană. **Iratoșu:** M. Pall - Mezö, Lovas, Teușde, Horvath, F. Ozank - Gyenge, Ungur (min. 41 N. Pall), S. Toth (min. 90 Fodor) - Sapungiu (min. 90 + 2 A. Toth), Buș (min. 46 Ș. Czank).

Au arbitrat satisfăcător: Răzvan Cadar la centru, asistat de Emil Arsa și Paul Barta. **Observator A.J.F.:** Cornel Zăhoi.

Sorin Cazan

Fotbal - Divizia A

Rezultatele etapei a XII-a

„U" Craiova - Rapid 2-0, F.C. Argeș - Gloria Bistrița 4-3, Sportul Studențesc - F.C. Brașov 2-0, F.C. Farul - „Poli" AEK Timișoara 4-0, CFR Cluj - Oțelul 1-0, „Poli" Iași - FCM Bacău 1-0, Dinamo - Apulum 4-2, Steaua - F.C. Național 5-1.

Clasamentul

1. Steaua	11	8	1	2	24-8	25	(+7)
2. F.C. Național	12	8	1	3	24-14	25	(+7)
3. Rapid	12	6	3	3	18-12	21	(+6)
4. Gloria	12	6	1	5	24-19	19	(+1)
5. CFR Cluj	12	5	4	3	17-15	19	(-2)
6. Dinamo	11	6	0	5	21-16	18	(0)
7. F.C. Farul	12	5	3	4	13-10	18	(0)
8. Sportul	12	4	4	4	16-13	16	(-2)
9. F.C.M. Bacău	12	4	4	4	8-9	16	(-2)
10. Oțelul	11	5	0	6	8-10	15	(-3)
11. F.C. Argeș	12	3	5	4	15-17	14	(-4)
12. „U" Craiova	12	3	4	5	14-20	13	(-5)
13. „Poli" AEK	12	3	2	7	12-22	11	(-7)
14. Alba Iulia	11	3	2	6	13-27	11	(-4)
15. F.C. Brașov	11	3	1	7	11-18	10	(-5)
16. „Poli" Iași	11	2	3	6	7-17	9	(-6)

Etapa viitoare (6-7 noiembrie 2004): Oțelul - Dinamo, Rapid - F.C. Argeș, Gloria - F.C. Farul, „Poli" AEK - Sportul Studențesc, F.C. Național - CFR Cluj, F.C.M. Bacău - Steaua, F.C. Brașov - „Poli" Iași, Apulum - „U" Craiova.

Zona semifinală a juniorilor B

Telecom Arad - Steaua București 2-0

● Excelent debutul juniorilor „telefoniști" în zona semifinală de la Arad. Victorie în dauna mult mai titratei Steaua. ● Elevii lui Cristi Păcurar și Claudiu Riviș s-au impus datorită plusului de ambiție și a unei pregătiri fizice de invidiat. ● Oaspeții s-au preocupat prea mult de „fițe", proteste și plimbatul mingii și au punctat doar la impresia artistică. ● Golurile arădenilor au fost înscrise de Oneț - min. 30 (fază lucrată, cu centrare Iovanov, deviere subtilă Bokor și „decarul" gazdelor înscrie din 2 m) și Orhean - min. 53 (lovitură de colț Iovanov, greșeală a portarului stelist și noul intrat de cinci minute reia din 10 m imparabil). ● Dacă vor aborda și celelalte două meciuri cu aceeași dorință de victorie, „telefoniștii" arădeni pot obține calificarea la turneul final. ● Să consemnăm și accidentarea mai serioasă a lui Asinipian (min. 38), care a ajuns la spital pentru câteva copcii... ● Multă lume, o galerie dotată cu tot arsenalul și întreaga conducere a clubului din Micălaca, în frunte cu președintele Ghe. Marinca, au aplaudat la final succesul meritat al lui Oneț et company.

Foto: M. Szegö

Cosmin Gâlcă „vrăjește" balonul, deloc impresionat de renumele Stelei. La fel ca și coechipierii lui. Fază din meciul Telecom - Steaua (scor 2-0).

Formații

FC Telecom Arad: Rus - Roman, Asinipian, Vidac - Iovanov, Maghici, Rafila, Barbura, C. Gâlcă - Oneț, Bokor. **Au mai jucat:** Orban, Malița, Radoslovescu, Budur și Pantea. **Antrenori:** Cristi Păcurar și Claudiu Riviș.

Steaua: Lungan-Ispir, Groposilă, Ion, Zamfirescu, Constantin, Nicolae, Grumăzescu, Iancu, Mihai, Zbarcea. **Antrenor:** Lajos Sătmăreanu.

A arbitrat foarte bine: Remus Avram - centru; Florin Parlea și Vlad Screciu - asistenți (toți din Timișoara). **Delegați FRF:** Mircea Pătrașcu (Hunedoara) și Dan Ionescu (București).

În celălalt meci al grupei: CSȘ Nucet - Farul Constanța 1-3.

Turneul semifinal continuă astăzi cu următoarele partide: **Steaua - Farul Constanța (ora 12, teren Telecom)** și **FC Telecom Arad - CSȘ Nucet (ora 14, teren CSȘ Gloria).**

Daniel Scridon

Steaua, cea mai bună între juniorii de 14 ani

Turneul semifinal al juniorilor C, organizat la Arad, în condiții foarte bune, pe terenurile Atletico și CSȘ Gloria, a fost câștigat de Steaua București, după 3-0 (2-0) în finala disputată cu școala de fotbal Gică Popescu. Cele două echipe au ocupat locurile întâi în grupele de câte trei formații în care fuseseră repartizate. Astfel, steliștii vor înfrunta în ultimul act al întrecerii -în Capitală, pe „Lia Manoliu" - gruparea FC Argeș Pitești. Însumând o victorie (6-2 cu Petrolul Ploiești) și o înfrângere (0-4 cu Steaua), arădenii de la Atletico, antrenați de Alexandru Meszar, au părăsit competiția cu fruntea sus.

A. H.

Juniorii de la UTA au capotat la Ploiești

Eșec usturător pentru juniorii republicani de la FCM UTA, în primul meci al turneului semifinal de la Ploiești. Chiar dacă au avut în componență câțiva jucători ce au evoluat și la prima echipă, trupa antrenată de Ștefan Mândru a pierdut clar, ieri, în partida de debut, cu Școala de fotbal „Gică Popescu". Scorul a fost 6-1, după ce la pauză se înregistra egaliate, 1-1 (gol - Turcuș), iar arădenii au ratat, apoi, două ocazii uriașe, pe finalul primei reprize. UTA i-a avut în teren pe următorii: Buzna - Ghidescu, Ionele, Pavel, Mirceov - Vulpe, Bozian, Turcuș, Trif - Lionti, Neamț. **Au mai jucat:** Bălan, Pele, Toader, Covaci, Istoc.

Astăzi, în a doua partidă de la acest turneu, FCM UTA dă piept cu Petrolul Ploiești, pentru a rămâne în cărțile calificării, șansele fiind însă mici.

L. S.

Baschet feminin

B. C. ICIM Arad - Olimpia București 77-54 (21-16, 16-14, 28-15, 12-9)

Scor peste așteptări

Victoria de acum două etape a vizitatoarelor în partida cu Rapid, coroborată cu problemele din lotul ICIM-ului, a făcut ca meciul de sâmbătă să fie considerat unul echilibrat, greu de tranșat de către formația arădeană în favoarea ei. Scorul final arată că nu a fost deloc așa, de altfel diferența cu care s-a încheiat meciul fiind considerată dificil de atins la începutul confruntării. Important este că B. C. ICIM își păstrează în continuare invincibilitatea, iar runda viitoare - la Dej - poate bifa a patra victorie consecutivă. Iar greul, adică meciurile tari, abia apoi începe.

Procentaj bun de la distanță

B. C. ICIM a reușit 11 aruncări de după linia de 6,25m, cele mai multe fiind trecute în contul Silviei Ondreikovics - 5. Punctele ICIM-ului au fost reușite de: Șipoș 27 (3x3), Ondreikovics 22 (5), Matei-Tămaș 14 (3), Moroșan 9, Chirilă 3, Rus 2. De partea cealaltă, Andreea Strugaru a marcat 20 de puncte (4), secondată de Mitu și Kursievich, ambele cu câte 10.

Partida a fost arbitrată de Alin Roșu (Oradea) și Cătălin Prișcă (Mediaș), delegat FRB fiind Petru Strugariu (Dej).

Tur compromis pentru Adela Perdei

Cea mai tristă jucătoare de la B. C. ICIM, la meciul de sâmbătă, a fost Adela Perdei. Operată de menisc, după accidentarea din meciul cu Magic Sibiu, fundașul echipei va rata turul de campionat și asta tocmai acum când avea ocazia să joace. Laurei Drăgoescu i se va scoate gipsul mâine, iar până va intra în programul de pregătire al echipei mai trebuie să treacă un timp.

Diferența s-a făcut după pauză

Primele două sferturi ale confruntării au stat sub semnul echilibrului. Matei-Tămaș și Ondreikovics - cu două „triple" și-au dus echipa în avantaj (12-5, min. 5), însă Raluca Mitu a găsit fără probleme calea spre egalare. În sfertul secund s-a înregistrat cea mai mare diferență de până atunci, 29-19 (min. 16), dar oaspetele - datorită atenției sub panou - au reușit să țină aproape, la pauză tabela arătând scorul de 37-30. B. C. ICIM a scârțâit serios în apărare, în „n" rânduri jucătoarele Olimpiei fiind cele care aruncau la coș și tot ele recuperau.

Fața jocului s-a schimbat după pauză, când B. C. ICIM a avut nevoie de cinci minute pentru a se distanța la 15 puncte, iar apoi evoluția scorului i-a permis antrenorului Dan Moraru să ruleze întreg lotul avut la dispoziție.

Anca Șipoș a surprins plăcut asistența

Puținii spectatori ce au luat loc în tribunele „Polivalentei" au aplaudat la scenă deschisă jocul Ancăi Șipoș. Evoluând pe postul extremă, față de anul trecut când era folosită pivot, sportiva nu numai că a înscris 27 de puncte, dar s-a achitat foarte bine de sarcinile trasate, conducerea clubului fiind mai mult decât inspirată când a adus-o la echipă. Anca a fost secondată cu brio de Silvia Ondreikovics și în condițiile în care baschetbalista a trebuit să fie conducătoare de joc, ea de meserie fiind extremă.

**Grupaj realizat de
Adela Ciolocoi; Foto: M. Szegö**

Baschet masculin

Unde sunt zăpezile (meciurile) de altă dată?

Un derby, precum era nu cu multă vreme în urmă, Dinamo - West Petrom ținea cu sufletul la gură orice pasionat de baschet. De data aceasta, în meciul de sâmbătă, lucrurile erau clare: arădenii nu aveau ce pretenții să emită în fața dinamoviștilor, care trag la titlu, iar ei speră să prindă play-off-ul... Lucru care s-a adeverit, gazdele trecând la pas de echipa pregătită de Adrian Budurean și Emeric Davidhazy, 95-61 (22-6, 31-13, 21-17, 21-25). Marcatorii formației arădene au fost: Toroman 18 (2x3), Shenai 18, Altin 12 (3), Tosici 5 (1), Dudaș 5 (1), Luca 2, Dehelean 1.

A. C.

„Polivalenta" intră în remont

Începând de astăzi Sala Sporturilor „Victoria" intră într-un proces de cosmetizare, care va dura mai bine de o lună de zile. În consecință, cele trei echipe: B. C. ICIM, B. C. West Petrom și H. C. Arad își vor disputa meciurile de pe teren propriu în deplasare. Așa că, sâmbetele vor dedicate...fotbalului.

Dana Dodean, medalie de aur

Reprezentanta CSM Arad PAB România, Dana Dodean, a cucerit medalia de aur la turneul final al circuitului mondial al junioarelor, în cadrul întrecerii de la Madeira (Portugalia). Jucătoarea de tenis de masă a obținut 11 victorii în 11 întâlniri (!), împotriva unor sportive de mare valoare, al 12-lea succes fiind repurtat în semifinale, cu japoneza Yuka Ishigaki (4-0). Ieri, în marea finală: Dodean - Martina Smistikova (Cehia) 4-2. Din păcate, Otilia Bădescu și Mihaela Șteff, de la același club, nu au putut trece de faza preliminară a grupelor, la Cupa Mondială de senioare din China, contabilizând o victorie și două înfrângeri.

A. Hărțău

Handbal masculin

H. C. Arad - Potaisa Turda 41-34 (21-15)

În pofida situației financiare precară, handbaliștii arădeni strâng rândurile, se prezintă la meciuri și mai și câștigă. Cât timp... nu se știe,„ modelul" Rareș Ursache, care s-a săturat să joace din plăcere, putând fi urmat oricând și de ceilalți componenți ai echipei. Și ar fi păcat să se ajungă la desființare!

Cât privește partida, echilibrul a persistat până către finele primei reprize, oaspeții conducând o singură dată, 7-6 (min. 12). Scorul din min. 34, 24-16, arată că H. C. Arad nu are cum să piardă meciul și, totuși, oaspeții au reușit să revină și să se apropie la trei goluri, 26-23 (min. 44). Time-out-ul cerut de Pavel Crivăț a fost benefic, Huian - nou intrat în joc - punctează în trei rânduri, iar de la vizitatori, doar Ardelean nu a putut ține singur echipa. Am mai notat fazele spectaculoase create de către gazde, cu Dreghici și Flonta în prim-plan, dar și pofta de gol a lui Claudiu Dărăbuț, deși în câteva faze a uitat că handbalul este un sport colectiv.

Miercuri, în etapa intermediară, handbaliștii arădeni vor evolua la Satu Mare.

Formații și marcatori: H. C. Arad: Bistrian, Toma, Botez - Tăbârcă, Revilak 3, Dermenjin 2, Huian 6, Bogdan 1, Bodonea 1, Flonta 4, Dreghici 10, Gabor 2, Dărăbuț 12. **Antrenori:** Pavel Crivăț și Adrian Dreghici. **Potaisa Turda:** Siere - Sasaeak 2, Ardelean 14, Radu 2, Cotiuga 1, Covacinski 3, Telecan 5, Ghișa 1, Volovati 4, Bufnea, Nedelea 2. **Antrenor** Alexandru Dezmerti.

Au arbitrat: Ovidiu Dumea și Bogdan Motica, ambii din Timișoara.

Adela C.

Rezultatele rundei a zecea:

CSȘ Sibiu - Unio Satu Mare 36-18, **H. C. Arad - Potaisa Turda 41-34,** H. C. Sighișoara - CSM Lugoj 46-22, Cuarț Baia Mare - CSM Bistrița 35-31, CSM Oradea - HC Mehedinți 34-26, Unirea Sânnicolau Mare - CSM Sebeș 28-35. CSH Petroșani și CSȘ Sighișoara au stat.

În clasament, fără nici o înfrângere, pe primul loc se află CSM Oradea (18p), urmată de H. C. Sighișoara și CSM Sebeș. Echipa arădeană, cu succesul de sâmbătă, a mai săltat un loc situându-se pe poziția a opta.

Rugby O iarnă cu medaliile la gât

Contor Zenner CSU Aurel Vlaicu Arad - Știința Petroșani 29-20 (19-10)

După Steaua, Știința Petroșani a fost cea mai incomodă formație ce a vizitat Aradul în această ediție a Diviziei Naționale de Rugby. „Minerii" au aliniat o formație experimentată, cu câteva individualtăți în special în pachetul de înaintare, situație în care gazdele au fost nevoite să insiste pe cartea contraatacului. Tactica s-a dovedit câștigătoare și pentru că Viorel Cătescu a prins o zi de excepție, înscriind trei dintre eseurile echipei sale. Cel de-al patrulea, care de fapt a adus și punctul bonus în contul elevilor lui Ovidiu Șerban, a fost reușit de Ene, în urma unei faze inițiate de internaționalul Mădălin Gârbău, revenit pe gazon după o lungă accidentare. Oaspeții au căutat cu insistență punctul bonus, dar lovitura perfectă a lui „Coraș" Viașu, din penultimul minut de joc, le-a risipit speranțele. Prin victoria de sâmbătă, arădenii vor ierna cu medaliile de bronz la gât, având toate șansele să le și păstreze și la sfârșitul sezonului regulat.

Formații: Contor Zenner: Țincu, Băsălău, Chiroiu, Răileanu, Ursache, C. Stoica, Ene (1 eseu), Nichescu, D. Stoica, Cătescu (3 eseuri), Bacalu, Mamuc, Floroiu, M. Radu, Dimofte (3 transformări din eseu). **Au mai jucat:** Viașu (1 lovitură de pedeapsă), Gârbău, Achim, Podișoreanu, Vlădeanu, Bradu, Albu.

Petroșani: Dragomir, Costin Buburuzan, Manea, Lăcătușu, Bolea (1 eseu), Ivan, Victor Ioniță, Cătălin Buburuzan (1 eseu), Virgil Ioniță, Suciu (2 transformări din eseu, 2 lovituri de pedeapsă), Pricop, Toma, Revnic, Ilie, F. Radu. **Au mai evoluat:** Huszerl, Pancu, Boca.

Au arbitrat slab: Teodor Aprozeanu (București) - la centru, ajutat la cele două tușe de Petru Nechifor (Pașcani).

Călin Mnerie

Foto: Șt. Matyaș

Rezultatele primei etape a returului:

Dinamo - Remin Baia Mare 28-16, „U" Cluj - Minerul Lupeni 83-15, Farul Constanța - CSM Suceava 49-27, **Contor Zenner U.A.V. Arad - Știința Petroșani 29-20,** Steaua - Rulmentul Bârlad 60-0.

CLASAMENT

1. Steaua	10	10	0	0	561-85	50	(10p. bonus)
2. Dinamo	10	9	0	1	524-14	44	(8 pb)
3. Contor Zenner	**10**	**6**	**0**	**4**	**256-217**	**29**	**(5 pb)**
4. Cluj	10	6	0	4	316-180	28	(4 pb)
5. Baia Mare	10	6	0	4	246-172	28	(4 pb)
6. Farul	10	3	0	7	201-428	16	(4 pb)
7. Petroșani	10	3	0	7	165-241	15	(3 pb)
8. Bârlad	10	3	0	7	180-360	15	(3 pb)
9. Suceava	0	3	0	7	182-434	13	(1 pb)
10. Lupeni	10	1	0	9	151-519	5	(1 pb)

Runa următoare, primăvara lui 2005: Bârlad - Dinamo, Lupeni - Steaua, Suceava - Cluj, Petroșani - Farul Constanța, **Contor Zenner U.A.V. Arad - Remin Baia Mare.**

Spune-mi ce motoferăstrău cumperi...
...ca să-ți spun ce cadou primești!
PROMOȚIE
STIHL
Cumpără in perioada 1 octombrie- 15 decembrie un motoferăstrău STIHL din modelele promovate și vei primi accesorii gratuite in funcție de model.

STIHL®

(com. /2004)

O noapte cu poliția rutieră

Mirele englez a intrat cu mașina în dig

(Urmare din pagina 1)

„Italianca” fără suflu

După vreo zece minute agenții se mută pe celălalt sens de mers, spre UTA. Tot a treia mașină oprită are număr străin. Un Mercedes cu număr de Germania este lăsat să-și reia drumul după câteva secunde. Șoferul și pasagerul din dreapta aveau centurile puse, actele erau toate pe bord. Impecabil. **„Așa e neamțul, corect până-n pânzele albe. Poate nu ați observat, șoferul era destul de plinuț. Avea centură, chiar dacă sunt convins că-l incomoda”** - a remarcat agentul Dragoș. Următoarea mașină, un Audi A6. Are număr de Italia, dar la volan se află o româncă bine îmbrăcată, frezată... de mama focului. Doar pasagerul din dreapta, un bărbat trecut bine de prima vârstă vorbea (numai) italiana. Domnișoara este poftită să facă proba faptului că nu a consumat băuturi alcoolice, dar, deși primește toate instrucțiunile de folosire a alcooltestului, nu are suflul necesar pentru test. O încercare, două... **„Destul! O să-i dăm fiola”** - spune agentul șef, Doru Fufezan. Partenerul domniței se plictisește, îi repetă mereu consoartei că el nu are de gând să stea o oră în drum, să sufle odată! De această dată, testul cu fiola reușește. **Lidia Grec**, de 19 ani, nu a consumat băuturi alcoolice, scăpând doar cu amenda pentru... centură.

Două pahare de vin și două beri

Prin stație, echipajul este solicitat pe Bulevardul Revoluției, în fața la Libelula. Ne îndreptăm în grabă spre acea direcție și ce să vezi? Un bărbat le vorbea cam împleticit polițiștilor de la pază și ordine, care l-au oprit pe drepta pentru că era să provoace un accident lângă Primărie. Este preluat de agenții de circulație. **De unde vii? Ai băut ceva? Și dacă da, cât?** Răspunsurile le aflăm în câteva minute bune. Povestea lui **Ioan Narcis Ciornei** (24 de ani) e lungă și sacadată. Spicuim: **„Sunt cu un prieten, cu soția și cu încă o domnișoară. Am venit de la Șiria până la mătușa mea în Arad. Ne-am oprit la Horia, eu am băut două beri. Am mai băut dimineață două pahare de vin și de atunci nu am mâncat nimic. Permisul nu-l am, mi-a fost suspendat în iulie pentru neacordare de prioritate. Trebuia să-l scot, ieri** (n. a vineri) **- dar am ajuns prea târziu la Poliție...”** Agentul șef, Fufezan ne lămurește: **„Alcooltestul indică 0,56 în cazul său, echivalentul ar trebui să fie în jur de 0,80 - alcoolemie în sânge. Mi-e teamă că-l putem încadra la infracțiune. Ar putea lua de la unu la cinci ani de închisoare”.** Procedura de întocmire a dosarului începe cu implicarea a doi martori. Sunt opriți doi taximetriști, care după ce ascultă și ei povestea tânărului sunt de acord să se prezinte în instanță dacă va fi cazul. Apoi, Ciornei este dus la Spitalul Clinic Județean, pentru prima probă de sânge. Doctorița Monica Puticiu îi întocmește fișa și-l mai așteaptă peste o oră pentru a doua probă. Procedura în aceste cazuri e anevoioasă, agenții Fufezan și Dragoș vor pierde cel puțin două ore cu luarea de declarații de la șofer, de la pasagerii mașinii, așa că noi ne orientăm spre un alt echipaj. Asta nu înainte de a face cunoștință cu **Marius Beserman**, de 18 ani. Beat criță, acesta se plimba pe mijlocul străzii Andrei Șaguna. A fost dus la secție și amendat cu 250.000 de lei.

Mirele s-a oprit în dig

Ajungem pe strada Cetății, în intersecția de la capătul podului Timișoarei, în jurul orei 1,30. Aici, agenții de circulație **Nicolae Solomon și Costel Trașcă** erau pur și simplu îngroziți. O mașină cu număr de Anglia a trecut la câțiva metri de ei și s-a oprit în dig. Lângă locul unde, la începutul anului, și-a găsit sfârșitul regretatul Teo Țucudean. Partea din față a autovehiculului s-a făcut zob, dar șoferul, un englez de 58 de ani, e teafăr. Nu-l prea interesează starea mașinii, vrea să ajungă cât mai repede la Făgăraș. Acolo îl așteaptă viitoarea sa mireasă, despre care ne spune că e tânără și că nu e întotdeauna pe aceeași lungime de undă cu el. Dar o iubește. A intrat în dig pentru că a vrut să schimbe brusc direcția de mers și a scăpat volanul de sub control. Tot ce-l interesează e să vină cât mai repede un trailer, pe care-l va plăti să-l ducă cu tot cu mașina încărcată cu bagaje la Făgăraș. Dorința i-a fost îndeplinită în jurul orei 3,00.

Băut și fără carnet

Dacă agentul Trașcă încerca să rezolve problema englezului, agentul Solomon a oprit o mașină Dacia 1300. În primă fază, din ea a coborât doar șoferul care l-a lăsat perplex pe polițist: **„Am băut o bere, nu am carnet. Am făcut școala de șoferi, dar am picat în două rânduri examenul. E mașina tătălui unei prietene, băiatul care a condus de la Orțișoara până la Arad s-a îmbătat, trebuia să conducă cineva înapoi. Recunosc, am greșit, dar vă rog, nu mă nenorociți, șefu'!”** Deși pentru cauza băiatului au mai intervenit și ceilalți pasageri ai mașinii, trei fete și bărbatul „obosit”, un turc stabilit în Germania, agentul Solomon nu poate fi înduplecat. **„Băiatul nu are nici măcar buletinul la el, îl vom duce la secție până ce ni-l va aduce cineva, împreună cu actele mașinii. Riscă pedeapsa cu închisoarea pentru conducere fără carnet”** - a dat verdictul omul legii.

Majoritatea știu de frică, alții merg la risc

Am încheiat acțiunea noastră spre dimineață. A fost o noapte cu de toate: amenzi, carnete suspendate, accidente. Fiecare dintre cei implicați a avut povestea lui, a încercat să mai salveze ceva. De data aceasta toți au ales vorba bună, însă polițiștii spun că de obicei au parte și de amenințări de tot felul. „Filtrele” organizate de oamenii legii dau totuși rezultate. Mulți dintre „clienții” vechi nu mai pun strop de alcool în gură când se urcă la volan. Mai sunt și dintre cei care în continuare se joacă cu focul, în speranța că nu vor fi tocmai ei cei „arși” de Poliție.

Foto: Ștefan Matyaș

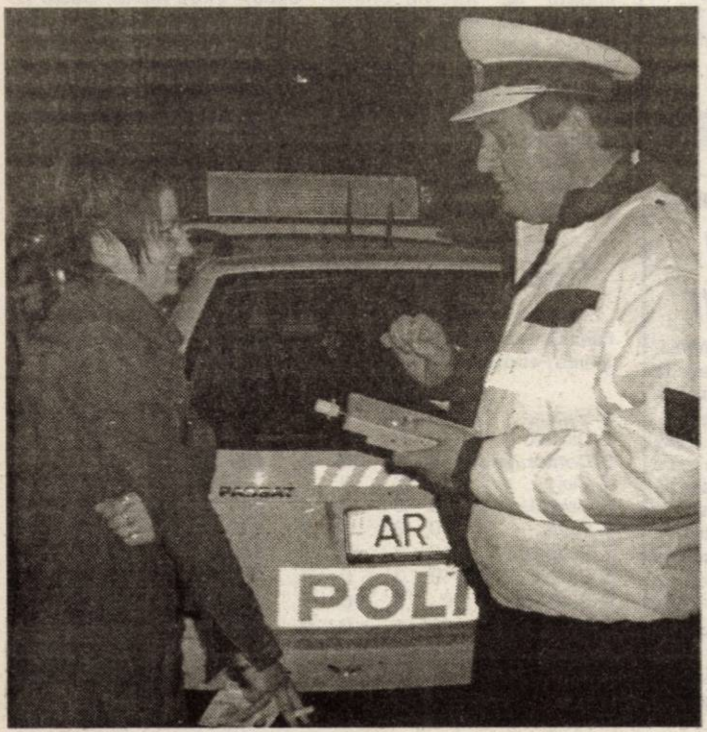

Șoferița Lidia Grec râde, dar nu e de glumă cu agenții Poliției Rutiere

---

Trezirea din pumni

„Cazul Mutu” domină peste toate știrile media din România, de mai bine de două luni. Până și acest început de campanie electorală pare trecut în plan secund, fiindcă tot știrile despre Mutu au o cotă de interes mai mare.

Accente

Așadar, dinspre clubul Chelsea ne-a parvenit vestea că Adrian Mutu este fără serviciu. Șomer, dacă vreți, că tot ne-am obișnuit cu această noțiune „capitalistă”. Dacă între Mutu și acest club londonez nu mai există punte (decât, Doamne ferește, aceea prin care Chelsea i-ar cere daune materiale pentru daune morale, de imagine). Acum, nu mai avem de așteptat decât să vedem pentru câtă vreme Federația Engleză (F.A.) va ridica puntea dintre Mutu și fotbalul în sine, câtă vreme îi va fi fotbalistului interzis să mai apară pe teren. Semnele sunt sumbre și, cum se vede, Mutu este folosit acum pe post de material didactic - dat ca exemplu celor care încă n-au prizat cocaină sau care n-au recurs la doping pentru a-și spori potențialul fizic.

Nu știu ce cred unii, ce cred alții, dar pentru mine unul e bine ca Mutu să fie dat drept exemplu. Mai cu seamă în fața fotbaliștilor români care s-au lansat în fotbal în ultimul deceniu. Fiindcă această generație, spre deosebire de generația lui Hagi, Popescu, Dan Petrescu, Lupescu, Dorinel Munteanu etc., este o generație slabă, cu mari carențe educaționale. Generația lui Hagi et co. era una care avea inhibiții, poate, dar datorită lor și datorită educației a fost și generația care a știut să-și păstreze capul, să spună „stop!” în fața atâtor tentații ce apar în calea omului care are bani de-i întoarce, vorba aceea, cu furca. Ei bine, generația acestor „dezinhibați”, a acestor tineri pentru care nici familia, nici școala n-au mai contat prea mult în plan educațional, este una mai curând vicioasă decât stăpână pe sine. Lansați în lumea fotbalului după doar câteva meciuri mai tresărite, fiindcă performanțe n-au în spatele carierei lor sportive, trezindu-se cu conturi în bănci de-a dreptul fabuloase, nu doar pentru românul de rând, ci chiar și pentru generația lui Hagi (care s-a transferat la Real Madrid pentru o sumă de patru sau cinci ori mai mică decât cea a transferului lui Mutu la Chelsea), fotbaliștii generației actuale s-au pierdut, au confundat terenul de antrenament cu barurile, cu băutura și femeile de consum, iar următorul pas, drogurile, a venit de la sine.

Accente

Sigur, ne doare pe undeva că Mutu este hărțuit și că plătește scump. Pe de altă parte, e bine, sper, ca Mutu să fie dat ca exemplu pentru toți neisprăviții care au trădat fotbalul, sportul, uitând că tocmai fotbalul i-a scos din anonimat. O pedeapsă aspră pentru Mutu ar putea trezi mulți fotbaliști, ba pe unii i-ar putea reîntoarce din drumul spre pierzanie. Ar putea fi pumnul în bărbie care îl trezește pe boxerul amețit deja de alți pumni. Cine nu se va trezi acum, și nu mă îndoiesc, vor fi destui, nu se va mai trezi niciodată. Dar de se vor trezi măcar câțiva, tot va fi bine.

Tristan Mihuța

„Dimineață mahmură ca Rusia”

Ultima ședință a cenaclului US, filiala din Arad, a avut ca a(u)ctori doi poeți diametral opuși, de la sex (poet–poetesă) și până la formula lirică.

Monica Rodica Iacob vs. Sergiu Tudor Cașiș. Două temperamente complet diferite, reacționând fiecare în felul său la provocarea realului. Monica, evoluând smerită, printr-o rostire pioasă, ce face elogiul luminii și iubirii universale, în descendența poeziei ardelenești, a „bietei mele cumințenii” , inscrisă sub versetul evanghelistului: „Dacă dragoste nu e, nimic nu e!” iar Sergiu Tudor Cașiș (sau, dacă vreți: TS Khașiș), răzvrătit, iconoclast, „dând cu barda în Dumnezeu” și proferând amenințări la adresa platitudinii vieții provinciale, ori a vieții, în general: „Dimineață mahmură ca Rusia”.

Despre poeziile celor doi s-au pronunțat, sensibil și competent, Sabin Bodea, Gligor Sava, Horia Ungureanu, C-tin Butunoi și alții. Însă „portretul liric robot” le-a fost trasat, cu acuratețe și precizie, de către poetul Vasile Dan, boss-ul breslei scriitoricești de prin părțile locului:„MRI scrie o poezie a iubirii, însă nu a uneia concrete, ci a iubirii ca temă”, iar „STC are o reacție lirică nervoasă, tipică unei generații care se simte în posesia unei libertăți inutile”.

Joi, 4 noiembrie, va citi poezie legendarul C-tin Dumitrache, carele, după ce a privit o viață de om lumea din norii lirismului, se pare că s-a hotărât să aterizeze printre prozaicii pământeni cu un volum de versuri. Deocamdată, o să ne ofere o mostră reprezentativă din viitoarea sa carte. Celălalt protagonist al serii va fi prozatorul Bujor Buda, cunoscut arădenilor ca autor al cărților: „Dosarul cu pete”(vol. I - 1998), „Iași - Heidelbergul nostru de altădată” (2000) și „Five o clok, la Radio Arad”(2 volume). Solidul prozator ne-a divulgat că are în pregătire (de fapt, în curs de apariție) volumul al doilea de la „Dosarul cu pete”. Tot la Editura Fundației Ioan Slavici, desigur.

Prin urmare, toți iubitorii de literatură (ne încăpățânăm să credem că mai există și așa ceva) sunt poftiți joi, la ora 5 după-amiază, la Casa de Cultură a Municipiului. Căci, „pe bune”, merită!

Vasile Sărăndan

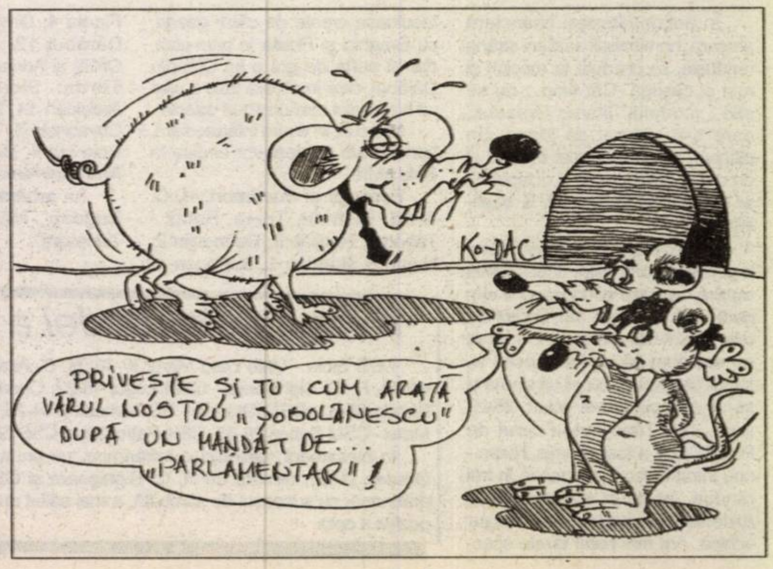
KO-DAC
PRIVEȘTE ȘI TU CUM ARATĂ VĂRUL NOSTRU „ȘOBOLĂNESCU” DUPĂ UN MANDAT DE... „PARLAMENTAR”!

Tabletă

DOOM-ul

(Urmare din pagina 1)

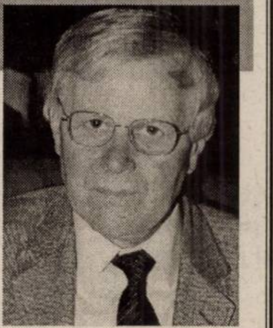

Cât de necesară este, mai ales, această "romgleză" pe care o ascultăm – de cele mai multe ori amuzați, alteori iritați – la T.V. sau la Radio, vorbită cu precădere de Chirițele mediei de azi și ale lumii politice?... Nu este totdeauna necesară, dar n-avem încotro, nu putem s-o interzicem. Și, de altfel, nici nu avem cum. Trebuie să lăsăm ca un termen nou să-și dovedească utilitatea sau să dispară, de la sine, pur și simplu. Vor intra definitiv în limba română literară ***a accesa, acquiswe, brocker, dealer, gay, hacker, item, jacuzzi, trend?*** *Deocamdată circulă prin gazete și sunt folosite cu precădere de experții noștri în integrarea europeană. Nu știm încă dacă este sau nu bine să le introducem într-un dicționar care dă norme de vorbire și scriere corectă...*

Autoarele recentului dicționar au procedat corect făcând, în genere, o selecție atentă din numărul mare de termeni adoptați, traduși, importați odată cu tehnologiile și produsele care intră pe piața românească. Francezii s-au luptat câtiva ani să interzică utilizarea în limbajul public al termenului ***week-end****, dar n-au reușit. "Sfârșitul de săptămână" – propus de lingviștii francezi – n-a reușit să țină piept* ***week-end-ului****. Ceea ce nu înseamnă că lingviștii citați au renunțat la acțiunea lor de protejare și cultivare a limbii. Au cedat doar în fața evidenței...*

D.O.O.M. –ul *nostru apare, este limpede, într-un moment în care este mare nevoie de el. Nu trebuie să fii lingvist ca să-ți dai seama că limba română s-a urâțit sau, mai bine zis, este* ***urâțită****, simplificată, traumatizată de unii vorbitori fără carte și fără bun simț. Nici limba scrisă nu dă totdeauna semne de inteligență și corectitudine. Ce-i mai grav este faptul că nici limba oamenilor așa ziși culți nu este totdeauna armonioasă, corectă,* ***frumoasă*** *("frumoasă" ca atribut al exactității și al capacității de a nuanța). Este suficient să asculți într-o seară vedetele de la T.V. pentru a-ți da seama cu câtă grație "jupoaie" bietele noastre cuvinte și cât de anapoda plasează ele accentul în interiorul unui termen oarecare... Este chiar o modă, combinată cu o mișcare nefirească a capului, ceea ce produce un efect hilar ...*

Ce-i de făcut?. Până ce vedetele noastre vor primi o mai bună educație lingvistică, le oferim (lor și tuturor celor interesați să vorbească și să scrie corect limba română!) un dicționar în care pot găsi normele limbii literare și formele acceptate în domeniul ortografiei... Nu putem fi siguri că toți vor consulta acest prețios îndreptar, dar este foarte important că el există într-o formă actualizată și că poate să ne stea la îndemână.

Limba, s-a spus de atâtea ori, este primul semn de identitate al unui popor. Și, desigur, instrumentul esențial al culturii sale. Iată de ce națiunile culturale (cum este Franța) au creat instituții speciale pentru apărarea și cultivarea limbii lor. Aceste instituții, animate de specialiști, duc mai departe educația lingvistică începută în școli. Academia Franceză, de pildă, continuă să discute, ca și acum trei sute și ceva de ani, dacă un cuvânt nou merită sau nu să fie acceptat în dicționar. Unii publiciști iau în râs această preocupare, Academia Franceză își vede de treabă mai departe... Important este că nici-un om cât de cât cultivat nu-și permite să scrie altminteri decât au stabilit ***gramarienii****, acești notari erudiți și intratabili ai unei limbi în care, după vorba lui Cioran,* ***nu poți fi nici poet, nici nebun...***

Românii sunt, în privința ortografiei mai refractari. Unii nu acceptă, de exemplu, pe ***â*** *și* ***sunt*** *recomandați de Academia Română. Au trecut zece ani de când s-a votat această regulă și ei continuă să scrie cu* ***î*** *și* ***sînt*** *pe motiv că schimbarea lor ar fi o măsură politică abuzivă... O discuție fără sfârșit. Cei care gândesc așa ignoră faptul că ortografia este o convenție și, dacă instituția abilitată prin lege stabilește această convenție, normal ar fi ca ea să fie acceptată. Altminteri vom avea, ca în momentul de față, două sisteme ortografice. La ce bun? ... Cu ce efect?*

Din fericire, specialiștii Institutului de Lingvistică ne propun, azi, un dicționar care aplică în chip coerent normele ortografice și ortoepice ale unei limbi romanice în care poeții, în orice caz, se pot exprima cu ușurință. Dovadă că românii au dat mari poeți, veritabili creatori în sfera limbajului. Unii, ca Arghezi, Barbu, Nichita Stănescu, combină atât de ingenios cuvintele (chiar și silabele) încât produc efecte surprinzătoare ... Ei sunt bolnavi, cum zice ultimul poet citat, de litera A, în care descoperă, concentrate, tainele lumii și ale existenței individuale.

Festivalul Internațional de Teatru Francofon

Emoția despărțirii de AMIFRAN

S-a încheiat **ediția a XII-a** a **Festivalului Internațional de Teatru Francofon**, o ediție mai restrânsă, cu trupe doar din țară (cu excepția belgienilor de la Gand), cu un foaier al teatrului în reconstrucție, cu doar două zile care au trecut cât ai clipi. Însă festivalul a fost un prilej pentru trupele din țară - elevii care fac teatru în limba franceză - să se cunoască, să își prezinte spectacolele. Totodată, această ediție a Festivalului de Teatru Francofon anunță o premieră pentru anul viitor, și anume participarea la festival a unei trupe din Strasbourg, care s-a aflat aici în aceste zile.

Foto: M. Szegő

În cea de-a doua zi de festival (și ultima), sâmbătă, au urcat pe scenă trupele din Oradea, Târgu-Jiu, Constanța, Baia-Mare, Târgu-Mureș, Huedin. Finalul a aparținut liceenilor arădeni din **AMIFRAN**-ul animat de **Florin Didilescu**, care au jucat **„La pierre bleue"**, în fața unei săli pline. Este spectacolul cu care AMIFRAN s-a prezentat cu succes la ediția din acest an a Întâlnirilor Teatrului Tânăr European de la Grenoble (Franța). La francofonia arădeană, trupa de la „Piatra albastră" s-a mai îmbogățit cu încă 20 de tineri amifrani, de data aceasta în roluri de soldați. Tot la această ediție, patru dintre vechii amifrani au spus adio trupei, de care s-au despărțit cu emoții, chiar pe scenă, la finalul ultimei reprezentații în care au jucat. Ei sunt **Amalia Epure, Iulia Jocza, Marius Bugi, Carol Czerneczky,** cu toții în clasa a XII-a la Colegiul Național „Moise Nicoară".

În încheiere, formația EMPOIGNE din Rennes (Franța) a susținut un concert pe scena teatrului arădean.

C. L.

Rezervată pentru telefonul d-lui Vasilescu
+ 20 de minute gratuite lunar, pe viață!
15$ MOTOROLA C115
25$ SIEMENS A57
29$ T 105
20$ NOKIA 3410

Pregătește-ți telefonul pentru noile oferte Connex!

- 150 de minute gratuite** pentru orice abonament
- 20 de minute gratuite*** la activarea cartelei Connex

Intră în rețeaua Connex până la 15 noiembrie!

* în orice rețea națională; oferta este valabilă doar pentru cei cu domiciliul stabil în unul din județele Arad, Bihor, Satu Mare, Sălaj, Maramureș, Cluj, Alba, Sibiu, Mureș, Suceava, Bistrița Năsăud, Brașov, Harghita, Covasna, Bacău, Neamț, Botoșani, Iași, Vaslui, Tulcea, Argeș, Dolj, Caraș Severin.
** 30 de minute gratuite lunar în primele 5 luni de abonament, în rețea.
*** primele 20 de minute de convorbiri în orice rețea națională, valabile 30 de zile. Pentru verificarea minutelor rămase, apelează 444.
**** Prețurile telefoanelor nu includ TVA. Ofertă valabilă între 18 octombrie - 15 noiembrie 2004 în limita stocului disponibil și doar cu abonament Connex.

Și multe alte modele la prețuri excepționale!****

Tu faci viitorul | CONNEX

(3708961)

SC Inter Construct SRL

Arad
str. Ursului
21

EXECUTĂ

* Hale industriale pe structuri metalice
* Confecții metalice diverse

Tel. 0257-275536; 0740-107430

(0788072)

PROGES

str. Dorobanți nr.55
tel.: 282.021

PARCHET LAMINAT

149.500 lei/mp*

FOLIE 2mm GRATUITĂ

* fără TVA

(c.10/2004)

S.C. VERBIȚĂ S.R.L.

Calea A. Vlaicu nr. 282
Tel. Vânzări: 275.690
Tel: 227.056; 227.650
Fax: 227.055
www.verbita.ro

Credit și leasing
pentru persoane
fizice și juridice

Profesionalism
Promptitudine
Flexibilitate
Finanțare de marcă
atât vehicule noi,
cât și de ocazie

Vinde autoturisme gama DACIA la prețuri de producător

VERBIȚĂ dealer autorizat DACIA

www.dacia.ro

DACIA
groupe Renault

(c.356/2004)

ARCOMMAT GRUP

Caută repede:

- muncitor necalificat sau calificat cu normă întreagă
- persoană pentru curățenie birouri cu jumătate de normă

Cererile se depun la sediul firmei din Arad, Calea 6 Vânători nr. 55A. Pentru informații suplimentare la telefon: 281.779

(c.356/2004)

1890
KANDIA-EXCELENT

S.C. KANDIA EXCELENT S.A. București

Angajează pentru județul Arad

MERCHANDISER

Cerințe:
- minim studii medii
- experiență în FMCG
- disponibilitate la program prelungit
- bune abilități de comunicare și negociere, prezență agreabilă.

*C.V-urile se trimit la **fax 0254-730.025***
*până la data de **08.11.2004.***
Doar persoanele selectate pentru interviu vor fi contactate.

(0788066)

Cadouri la alegere!
ALCATEL OT331 21 $*
SIEMENS A 50 13 $*
SonyEricsson T105 29 $*
MOTOROLA C115 15 $*
NOKIA 3410 20 $*
QUASAR
www.quasar.ro
DEALER CONNEX

Tratăm orice problemă de comunicare!

OFERTA CONNEX

- 150 de minute gratuite** pentru orice abonament
- 20 de minute gratuite*** lunar, pe viata!
- 20 de minute gratuite**** la activarea Cartelei Connex

Oferta valabila pana la 15 noiembrie 2004.

* Preț fără TVA, valabil doar pentru conectare în rețeaua Connex, în limita stocului disponibil. Detalii în magazine. **30 de minute gratuite lunar în primele 5 luni de abonament, în rețea. *** în orice rețea națională; ofertă valabilă pentru cei cu domiciliul stabil în județele Arad, Caraș-Severin. **** primele 20 de minute de convorbiri în orice rețea națională, valabile 30 de zile. Pentru verificarea minutelor rămase, apelează 444.

ARAD - Ziridava Shopping Center, parter, Tel: 0257/206.069;

(c.p.608/2004)

O NOUĂ PIAȚĂ AUTO

în Arad, Calea Aurel Vlaicu nr. 286

(în apropierea Registrului Auto Român)

AUTOHAUS

Vă oferă următoarele servicii:

✓ Închiriere spațiu de prezentare a autoturismelor cu acces permanent;
✓Intermediere vânzare autoturisme;
✓ Intermediere înmatriculări autoturisme;
✓ Vânzare autoturisme second-hand cu plată integrală sau în leasing;
✓ Spălătorie auto.

Informații suplimentare la telefon

0257-282.622; 0257- 281.974; 0745-645.193

sau la sediul firmei.

(3708998)

ATENTIE SUDORI!

MATERIALE SUDARE CERTIFICATE; TUV, DB, LR, ABS...

- ELEKTRODE JESENICE SLOVENIA - ELECTROZI, SARME, FLUX, VERGELE, INCLUSIV INOX SI CU DESTINATII SPECIALE
- LAFIL I ITALIA - SARMA PLINA SG-2, SG-3, ANTISTROPI ...
- KOBELCO OLANDA - SARMA TUBULARA INOX
- ISDO GERMANIA - PISTOLETI SI ELECTROZI DE CRAITUIRE
- TRAFIMET SLOVACIA - CONECTICA, CLESTI, PISTOLETI MIG/MAG/WIG/PLASMA, PIESE DE SCHIMB SI CONSUMABILE
- ARROWELD ITALIA; DECAPARE, CONTROL LICHIDE PENETRANTE, FURTUNURI, ELECTROZI WOLFRAM, BAGHETE, SPRAY INOX, ZINC ...
- ECHIPAMENTE, MATERIALE DE PROTECTIE AVIZATE MMPS: CASTI, MASTI, OCHELARI, SORTURI, MANUSI, INCALTAMINTE...

s.c. GROUP CRISAN s.r.l.
310084 ARAD, str. EPISCOPIEI nr. 39
TEL/FAX 0257 280 190; 280 714
E-MAIL groupcrisan@dntar.ro

(3708874)

Agenția Arad

S.C. Romtrans S.A.

VINDE din dezafectări:
- motoare electrice trifazice (1-15 kw)
- pod rulant sarcină 900 kgf.
- cherestea stejar 75 m.c.

INFORMAȚII SUPLIMENTARE
la telefon 465510 sau 0723/213.282.

(0788064)

LUKAS CONSTRUCT S.R.L.

execută HIDROIZOLAȚII ACOPERIȘURI
PLATA ÎN RATE.
vinde MEMBRANĂ BITUMATĂ
POLIESTER 4,5 cu ARDEZIE
117.000 lei/mp.

Tel. 256.119; 0723.273.746.

(3708580)

Izolta

EXECUTĂ HIDROIZOLAȚII
cu membrane import Italia

- **VINDE MEMBRANĂ ARMĂTURĂ POLIESTER cu protecție ardezie de 3 kg, 3,5 kg, 4 kg, 4,5 kg.**
- **VINDE en gros TOATĂ GAMA DE MATERIALE de construcții și finisaje**

Informații
- **Depozit str. COCORILOR nr. 4 tel. 289.342, tel. 0788-451.456**
- **Depozit PĂDURII nr. 4 tel.256.589; 0788-451.457**
- **Depozit GARĂ tel. 254.304; 0788-451.458**

Depozit SÂNTANA,
str. Rodnei (clădirea morii)
tel. 0788-441.401.

(c.p. 610/2004)

S.C. Logistic Grup S.R.L.

distribuitor de băuturi alcoolice, bere și apă minerală

Angajează:

Agenți comerciali cu experiență

SE OFERĂ:
- mașină de serviciu
- telefon
- salariu motivant

Informații la tel. **0723-156.547; 0788-282.564**
sau pe str. Abrud, nr. 26

(0788074)

NEW! **Deschis**

Market Tot

Complex comercial și piață Agroalimentară

ÎNCHIRIEM MESE
PENTRU PIAȚĂ

PROGRAM DE FUNCTIONARE
Luni - sâmbătă 8,00 - 21,30
Duminică 8,00 - 14,30
CARTIERUL ALFA,
Tel. 277.560, 0744.459.910

(c.698/2003)

Teba Industries
www.tebaindustries.com

Arad, str. Patria nr. 14

ANGAJEAZĂ
- INGINER ELECTROMECANIC
- PAZNICI

Persoanele interesate se vor prezenta la sediul societății Arad, str. Patria, nr. 14. Informații la tel. 0257/280343.

(3708991)

DELPHI

The World's Most Diversified Automotive Systems Supplier with over 180,000 employees worldwide

hiring for the following position for new Plant in INEU:

Manufacturing Engineering

Technical & Personal skills:
- English Spoken Mandatory.
- French Spoken optional
- Wiring Harness Experience preferable
- Engineering Degree
- Availability to travel
- Motivation to Learn

Manufacturing Engineering Technicians

Technical & Personal skills:
- English Spoken optional
- French Spoken optional
- Wiring Harness Experience preferable
- High school degree
- Availability to travel
- Motivation to Learn

If you are ready for the next step în your career, please send your application and CV in English:

Delphi Packard Romania II S.R.L.
Calea Aradului nr. 23
Ineu -Arad
Persoana de contact:
Veronica Vadean (e-mail Veronika.Vadean@delphi.com)
Tel.: 0257-206-602; Fax: 0257-206-603

(3708987)

MATROS 2000

Oferă până la 16 % reducere la PARCHET LAMINAT

si FOLIA IZOLANTĂ 3 MM GRATIS

ARAD, Calea A. Vlaicu nr. 28-32
Tel: 0257-349.888, 0744.755.786
lângă stadionul UTA

(c.679/2003)

Atenție agricultori

PROD AGRO BIAN

Pentru campania de toamnă 2004
S.C. PRODAGRO BIAN S.R.L. Arad

OFERĂ:

1. **SUBSTANȚE DE TRATAT SĂMÂNȚA: VITAVAX 200 FF, SUMI 8 2 FL, SUMIDAN, RAXIL, DIVIDEND STAR, PROTILIN, TIRADIN, GAUCHO, LINDAN, ORIUS, PREMISE;**
2. **SĂMÂNȚĂ DE GRÂU - soiurile: ALEX, ARIEȘAN, TURDA 95, XENOS (AUSTRIA);**
3. **SĂMÂNȚĂ DE ORZ - soiurile: AMILIS, KELIBIA;**
4. **ÎNGRĂȘĂMINTE CHIMICE COMPLEXE (N, P, K):**
   12:52:0 18:46:0 20:20:0
5. **CONSULTANȚĂ GRATUITĂ pentru utilizarea acestora.**

Plata se poate face și în produse: floarea soarelui, soia, porumb.

Toate acestea pot fi cumpărate de la depozitul firmei din Arad, str. Bicaz nr. 6, telefon: 288.306 sau de la magazinele din județ.

VĂ AȘTEPTĂM!

(3708864)

OFERTĂ EXTRAORDINARĂ

vânzare la licitaţie

Ştiind că în România,orice investiţie imobiliară se poate dubla – cel puţin – în decurs de un an,

S.C. Concord Media S.A.
310085, Arad, Str. M. Eminescu nr. 55-57

Anunţă o oportunitate unică de investiţie pentru

INVESTITORII MOTIVAȚI

de perspectiva unui succes garantat,scoţând la vânzare unul din cele mai atractive active ale sale, situat în Arad, Calea Bodrogului FN.

Posibilităţi de dezvoltare, nelimitate.

Vânzarea se va face prin licitaţie cu strigare.

Documentaţia se poate cumpăra începând cu data de **25 martie 2004**, de la sediul societăţii.

Informaţii suplimentare se pot obţine la telefoanele: **0257-280-751, 0722-684-631**.

(c.305/2004)

Big Dutchman

GmbH - Germany

Lider mondial în domeniu, oferă cele mai moderne echipamente de hală pentru creşterea păsărilor şi porcilor, adaptate în totalitate normelor UE.

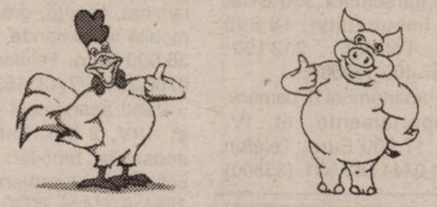

De peste 12 ani în România cu aceeaşi certitudine:
Înainte de a investi, informaţi-vă !
Câştigul e sigur !

Vă aşteptăm între 3 – 7 noiembrie la
INDAGRA 2004
Pavilion 13 Stand 42 – 43
ROMEXPO Bucureşti
Piaţa Presei Libere

BUCUREŞTI - Ing. Dan Bosoancă,
Tel/Fax: 021/230.25.62; E-mail: danbos@xnet.ro
SIBIU - Ing. Ştefan Gabel, Tel: 0722.155.837;
E-mail: stefangabel@xnet.ro
TIMIŞOARA - Ing. Dan Stănică,
Tel: 0744.771.472; E-mail: dstanica@rdslink.ro

(3708808)

S.C. AGRISPEDITION S.R.L.

- comisionar vamal

ANGAJEAZĂ DECLARANT VAMAL

cu experiență în domeniu (minim 2 ani)
- salariu atractiv

INTERVIUL VA AVEA LOC în data de joi, 04.11.2004, orele 18-20, la adresa: str. V. Milea, 44 - parter.

RELAȚII SUPLIMENTARE LA TEL. 0744.556.871. (0788068)

S.C. Agroind. UTVINIȘ S.A.

cu sediul în Utviniș comuna Zimandu Nou

Angajează:

- **MECANIC** pentru reparat motoare și mașini agricole
- **TÂMPLAR** universal

Cererile se depun la sediul unității din Utviniș.

Informații **tel. 0744-475.124.**

Director executiv, **Ing. Rogoz Oliviu-Iustin**

(0788075)

Toți **PROPRIETARII DE TEREN VITICOL** de pe raza comunei Păuliș, județul Arad, sunt invitați la sediul Primăriei Păuliș până la data de **15 noiembrie 2004,** împreună cu **actele de proprietate pentru punerea în posesie pe vechiul amplasament.**

(3709007)

CATALOAGE CARNETE DE ELEV CONDICI DE PREZENTĂ

Tipografia Mediagraf

Str. FELEACULUI f.n., TELEFON 250.902

execută prompt și la prețuri avantajoase întreaga gamă de tipărituri pentru unități școlare:

registre matricole, cataloage, carnete de elev, condici de prezență cadre, diverse imprimate

CATALOAGE CARNETE DE ELEV CONDICI DE PREZENTĂ

Achiziționăm la cel mai bun Preț

Porumb boabe

Calitate STAS 17:3
Umiditate maximă admisă de 23%
Preț: 2800 lei/kg

Porumb știuleți

Preț: 2100 lei/kg.

Pentru cei care nu pot efectua transportul asigurăm transport contra cost la prețul de 15.000 lei/km + TVA.

RECEPȚIA SE FACE LA BAZELE DE RECEPȚIE din
ȘIMAND
tel: 0745- 011564
FNC Arad
tel: 0743-034918 sau: 0257/271712

(c.698/2003)

Chic

Angajăm confecționere și personal pentru călcat. Informații la sediul firmei de pe str. T. Vladimirescu nr. 28, zilnic între orele 8-16, 288762.

(c.781/2004)

SC ACTIV GROUP SRL

administrator judiciar al SC MAST PROD S.R.L. cu sediul în Chișineu Criș, Str. Înfrățirii FN, jud. Arad, înmatriculată la ORC sub nr. J02/809/1996, având CF R 9260160, în temeiul art. 58^1 alin. 3 din Legea nr. 64/1995, republicată şi modificată prin OG nr. 38/2002 si Lege nr. 149/2004, notifică pe toți creditorii că, prin sentința civilă nr. 2305/19.10.2004 pronunțată în dosarul 2794/2004 al Tribunalului Arad, s-a deschis procedura prevăzută de Legea nr. 64/1995 împotriva SC MAST PROD SRL.

Creditorii vor depune până în data de 05.12.2004 la grefa Tribunalului Arad în dosar nr. 2794/2004 declarațiile de creanță, acestea trebuind să îndeplinească cerințele prevăzute în art. 58^5 din Legea nr. 64/1995, republicată şi modificată. Relații la telefon/fax 0257/214821.

(c. 726/2004)

SC ACTIV GROUP SRL

administrator judiciar al SC CODRU J&D S.R.L. cu sediul în Loc. MONEASA, nr. 300, jud. Arad, înmatriculată la ORC sub nr. J02/78/1992, având CF R 1741312, în temeiul art. 58^1 alin. 3 din Legea nr. 64/1995, republicată şi modificată prin OG nr. 38/2002 si Lege nr. 149/2004, notifică pe toți creditorii că, prin sentința civilă nr. 2274/12.10.2004 pronunțată în dosarul 2462/2004 al Tribunalului Arad,s-a deschis procedura prevăzută de Legea nr. 64/1995 împotriva SC CODRU J&D SRL.

Creditorii vor depune până în data de 26.11.2004 la grefa Tribunalului Arad în dosar nr. 2462/2004 declarațiile de creanță, acestea trebuind să îndeplinească cerințele prevăzute în art. 58^5 din Legea nr. 64/1995, republicată şi modificată. Relații la telefon/fax 0257/214821.

(c. 726/2004)

AGENȚII DE PUBLICITATE
ale ziarului
ADEVĂRUL în județul ARAD

SEBIȘ Radio „21”
Sebiș
☐ Parcul Libertății 1 A
☐ Tel/Fax 311.067

LIPOVA
S.C. ELCOTRANS
S.R.L. Lipova
☐ Str. Bălcescu 16,
☐ Telefon 563.180
Fax 563.091
☐ Program 7,30-15,30

NĂDLAC „GYURIAN”
☐ agent publicitar
Gyurian Bohuslav
☐ Telefon
0723.588.439
☐ str. Griviței Nr.76
☐ Program non-stop

GURAHONȚ
☐ Agent publicitar
Alexandru Herlău
☐ Telefon 316.070
☐ Str. Gelu Ranoiu nr. 18
☐ Program 9,00 - 15,00

CHIȘINEU CRIȘ
Mag. S.C. VOLTA S.R.L.
(lângă Piața Obor)
☐ Agent publicitar
Vasile Balint
☐ Telefon
0723.357.013

SÂNTANA Bibliotecă
☐ Agent publicitar
Al. Victoria
☐ Telefon 462.018
0745.200.955
☐ Program 8,00 - 15,00

PÂNCOTA
S.C. ELIDOR
☐ Agent publicitar
Cristina Mihăicuța
☐ Telefon 466.213
☐ Str. T. Vladimirescu 34
☐ Program 8,00 - 15,00

INEU
Primăria orașului Ineu
☐ agent publicitar
Carmen Țole
☐ Telefon 0744.690.446
☐ Program 8,00 - 15,00

VÂRFURILE -
MĂGULICEA
☐ agent publicitar
Sida Voicu
☐ Telefon 318.442
☐ Program 8,00 - 15,00

SĂVÂRȘIN nr. 386
S.C. MULTI-RD
TEHNIC S.R.L.
(fost Vânătorul)
☐ Telefon 557.489
☐ Program luni-vineri
8,00 - 16,00

ANUNȚURILE se primesc în regim de urgență și pot să apară în ziarul *ADEVĂRUL* de a doua zi.
TELEFON 280.904

SC EXPERT SA, lichidator al SC WEST SHOES INDUSTRY SA, anunță vânzarea conform Legii 64/1995, republicată şi modificată, prin licitație publică deschisă, cu strigare a urmatorului activ:
Imobil "**CAMIN NEFAMILIŞTI**", situat în Aradul Nou, str. Frunzei, nr. 2, compus din: 49 garsoniere.
Vânzarea imobilului se face ca un întreg. Prețul de pornire pentru imobil este de **105.000 EUR**. La prețul menționat se adaugă TVA.
Contravaloarea caietului de sarcini este de **1.000.000 lei**. Garanția pentru înscriere la licitație este de 20% din valoarea de pornire a activului. Imobilul poate fi vizitat la amplasamentul susmenționat.
Licitația va avea loc la data de 26.11.2004, ora 12.00 la sediul SC EXPERT SA, Arad, str. D. Bolintineanu, nr. 5.
Licitația se va relua în data de 03.12.2004, ora 12.00.
Caietul de sarcini poate fi achiziționat zilnic, la sediul SC EXPERT SA, Arad, str. D. Bolintineanu, nr. 5. Înscrierile, achiziționarea caietului de sarcini şi achitarea garanției de înscriere la licitație se pot efectua până la data de 26.11.2004, respectiv 03.12.2004, ora licitației.
Relații la sediul SC EXPERT SA, tel. 0257/259740, d-na Molnar Adriana, d-şoara Codilean Mariana.

(c. 726/2004)

VÂNZĂRI APARTAMENTE O CAMERA

Vând (închiriez) apartament 1 cameră, ultracentral, amenajat și utilat ultramodern, 19.000 Eu, negociabil. Telefon 0744.909.590, 0721.829.954. (33040)

Vând (închiriez) garsonieră central, ultramodern amenajată și utilată, et. III, 21.500 Eu, negociabil. Telefon 0744.909.590, 0721.829.954. (33040)

Vând garsonieră, Micălaca, et. 1, gresie, faianță, ușă metalică, mobilată, 14.500 Eu, negociabil. Telefon 0727.455.953. (UTA, 1422)

De vânzare apartamente 1 cameră, noi, bloc nou, cu bucătărie stil living, cu suprafața între 54-63-72 mp, termotecă proprie apă caldă, căldură, contorizat fiecare apă rece-gaz, termopan, tâmplărie Austria, gresie-faianță Italia, zona Intim, Telefon 0744.106.820, 0744.123.840. (32808)

Ocazie! Vând apartament 1 cameră, corp separat casă, nou amenajat, Grădiște, 14.900 Euro. Telefon 210117; 0740.182.512. (32962)

Vând garsonieră 300 Billa, etaj 2, îmbunătățiri, 18.600 Euro. Telefon 213192; 0722.257.409. (32587)

Vând apartament 1 cameră, bloc apartamente, et. IV, Miorița, 17.900 Euro. Telefon 279718; 0744.542.931. (33300)

VÂNZĂRI APARTAMENTE DOUĂ CAMERE

Vând apartament 2 camere, Alfa, parter, bl. 60. Telefon 0257-466019, 0723.384.505. (32722)

Vând apartament 2 camere, pe str. Agnita. Telefon 0257-278301, 0740.994.501. (32732)

Vând apartament 2 camere, ultracentral. Telefon 0745.600.595, 284283 orele 8-20. (32737)

Vând apartament 2 camere, bucătărie, baie, terasă, balcon, la casă, Legea 112, preț la vedere. Telefon 0741.013.024. (p)

Vând apartament la casă, zona Podgoria-Gară, cumpărat Legea 112, intabulat, apartamentat, aranjat, 2 camere mari, gaz, gresie, parchetat, garaj, 117 mp, 35.000 Euro. Telefon 0257/235790. (33081)

Vând apartament 2 camere, decomandat, parter, Romanilor, posibil privatizare, preț 33.000 Euro. Telefon 228411. (32985)

Ocazie! Vând apartament 2 camere, confort I, suprafață 70 mp, central, renovat modern, mobilă nouă + electrocasnice, 28.500 Euro. Telefon 0766.231.477. (33183)

Vând apartament 2 camere, confort I, decomandat, parchetat, contorizat, et. II, Polivalentă, 32.000 Euro. Telefon 270856; 0766.231.477. (33183)

Vând apartament 2 camere, semidecomandat, et. II, ușă metalică, lavabil, parchet, zona Vlaicu-Fortuna, preț 19.500 Euro. Rog seriozitate. Telefon 241565; 0727.152.616. (1447, UTA)

Vând apartament 2 camere, îmbunătățit, 1/10, 25.000 Euro. Telefon 256353. (33286)

Vând apartament 2 camere, ultracentral, 23.800 Euro. Telefon 0726.628.644; 338546. (33301)

VÂNZĂRI APARTAMENTE TREI CAMERE

Vând apartament 3 camere, bloc cărămidă, îmbunătățit, zona UTA, et. 1 + garaj, 34.500 Eu, negociabil. Telefon 0744.657.544. (32721)

Vând 3 camere, central, renovat integral, 48.000 Eu. Telefon 213192, 0722.257.409. (32587)

Vând apartament 3 camere, Miorița, et. I, renovat modern, geamuri termopan, parchet laminat, faianță, gresie, garaj, mobilă la comandă, „Johana”, 36.000 Euro. Telefon 286743; 0766.231.477. (33183)

Vând apartament 3 camere, et. I/IV, 2 băi, îmbunătățiri deosebite, mobilat, garaj sau schimb cu 2 camere. Telefon 285416. (1444, UTA)

Vând apartament 3 camere, central, decomandat, 3/4, 48.000 Euro. Telefon 256353. (33286)

Vând apartament 3 camere, Piața Gării, decomandat, 80 mp, et.9/10, 2 balcoane, parchet, contorizat apă și încălzire, neamenajat, ocupabil imediat, accept credit, preț 33.500 Euro, negociabil. Telefon 0722.653.878. (33298)

VÂNZĂRI APARTAMENTE ȘASE CAMERE

Vând 6 camere ultracentral, 333 mp, etaj 1, deosebit, 120.000 Euro. Telefon 213192; 0722.257.409; 0741.253.364; 0788.253.364. (32587)

VÂNZĂRI CASE

Vând casă, str. Poetului, 3 camere, suprafața 720 mp, FS 25 m. Telefon 0743.038.307; 0722.295.340. (32628)

Vând casă cu etaj, 7 camere, suprafață 350 mp, bun pensiune, bar, str. Dunării. Telefon 0743.038.307; 0722.295.340. (32628)

Vând casă în CARTIERUL FUNCȚIONARILOR, suprafața totală 560 mp. Telefon 0722.266.523. (32760)

Convocator

În temeiul art. 43 din Legea 77/1994 se convoacă Adunarea Generală Extraordinară a membrilor Asociației „IMAR” PAS Arad, în data de 24 noiembrie 2004, ora 16, la sediul S.C. „IMAR” S.A. Arad cu următoarea

Ordine de zi:

1) Aprobarea Bilanțului de deschidere al lichidării prezentat de lichidator.

2) Aprobarea Bilanțului de închidere al lichidării prezentat de lichidator.

În cazul în care prezența nu întrunește cvorumul necesar, Adunarea generală se convoacă pentru data de 25 noiembrie 2004, la locul și ora prezentată mai sus, situație în care Adunarea generală va lua hotărâri statutare indiferent de limita de prezență.

Președintele Asociației „IMAR” PAS
Ing. Andrei Grecu

(com./2004)

Vând CASĂ MARE + anexe, localitatea DEZNA, 20.000 Eu. Telefon 0744.774.649. (32755)

Vând sau schimb casă mare, central, cu toate utilitățile, variante. Telefon 0723.215.328. (32781)

Vând casă mare, în Aradul Nou, 5 camere, curte mare, gaz, apă, garaj, 1.200 mp, 49.000 Euro, ușor negociabil. Telefon 0766.722.173; 0744.899.046. (33252)

Vând cabană Insula Mureș, 6 camere, P+E+M, 140 mp construiți, 20.000 Euro. Telefon 0744.703.732. (33201)

Vând casă, zona Poetului, 500 mp, 3 camere, termotecă, canalizare, lavabil, 38.000 Euro, negociabil. Telefon 251992; 0744.396.233. (33244)

Vând vilă, 6 camere, Romanilor, preț 148.000 Eu. Telefon 228411. (30009)

Vând casă, Pârneava, 300 mp teren, toate utilitățile, preț 36.000 Euro. Telefon 0723.308.286. (33080)

Vând casă, 3 camere, hol, baie, bucătărie, cu salon (7x4 m), cămară cu pivniță, garaj și foarte multe anexe. Curtici, str. 6 Vânători nr. 16. Telefon 0742.098.344. (33141)

Vând casă 4 camere, Funcționarilor, renovată, termotecă, curte pavată, suprafață 560 mp, 95.000 Euro, negociabil. Telefon 0766.231.477. (33183)

Vând casă în Șeitin, zonă bună, posibilități apă, gaz, cablu. Telefon 0257-415224. (33272)

Vând vilă nouă, 10 camere cu grupuri sanitare, amenjată modern, mobilată, toate utilitățile, 440.000 Euro. Telefon 0745.370.916. (33286)

VÂNZĂRI TERENURI

Vând 11.000 mp (laturi 60x190), acces betonat, zona Sere - Grădiște. Telefon 0744.603.850. (33135)

Ocazie! Vând teren intravilan Arad, parcele 1000 mp, front stradal 20 ml, 13.500 EU/negociabil; disponibile 8 parcele a 1.000 mp, accept variante auto sau imobiliare. Telefon 289544, 0745.239.544. (32593)

Vând teren intravilan în Gai, 4.006 mp, preț negociabil. Telefon 0745.634.885. (31024)

Vând PESCĂRIE cu TEREN 5.300 mp, Arad, accept variante auto sau imobiliare. Telefon 289544, 0745.239.544. (32593)

Vând teren 6.000 mp + casă, zona Școala UCECOM, str. Putnei nr. 4, 85.000 Euro. Telefon 0722.344.705. (32962)

Vând teren pe centură, 1.66 ha, FS 50 m, zona CET - Grădiște, 4 Euro/mp, negociabil. Telefon 0722.562.024 sau 0788.421.421. (33159)

Vând teren pentru construcții casă sau investiții, 465 mp, FS 32 m, 20.000 Euro. Telefon 0744.703.732. (33201)

Vând 2.4 hectare teren cu front stradal 200 m, pe șoseaua Arad - Nădlac, vis-a-vis de RAR, ideal pentru complex comercial, acces din 3 străzi. Telefon 0722.472.717. (p)

Vând 50 ha agricol, Șofronea și Horia. Telefon 213192; 0722.257.409; 0788.253.364; 0741.253.364. (32587)

Vând teren intravilan, Aradul Nou, 1.080 mp, 25 Eu/ mp. Telefon 0722.548.006. (32989)

Vând LOC DE CASĂ, 700 mp, zona UTA, utilități, fs 18 m, 42.000 Eu. Telefon 0723.273.746. (33050)

VÂNZĂRI AUTO-MOTO

Vând Golf II, Turbo Diesel, 1991. Telefon 338363 sau 0744.396.162.

Vând IFRON 204 Diesel, în stare perfectă de funcționare. Telefon 0744.373.729. (33275)

Vând OPEL CORSA Diesel, climă, 2001; OPEL CORSA benzină, 1994; RENAULT KANGOO Diesel, 2001, înmatriculate. Telefon 0744.552.140. (33133)

Vând urgent Dacia 1310 și remorcă. Telefon 0741.093.787. (32680)

Vând TRACTOR ROMÂNESC 445, JOHN DEERE, 60 CP, aduse recent din GERMANIA, se pot înmatricula. Telefon 0744.552.140. (33133)

Vând Opel Corsa 1.2i, benzină, 2 uși, an 1995, stare excepțională. Telefon 0744.565.723. (32689)

Vând Dacia Logan, cu ridicare imediată; nu percep majorări de preț. Telefon 0744.154.137. (32697)

Vând ARO 243, motor Brașov, stare funcționare. Telefon 355208. (Ag. Criș, 469)

Vând Dacia Solenza Scala, perlă, an 2003, stare perfectă. Telefon 0740.310.391. (UTA, 1419)

Vând Opel Omega 2000 i, anul 1994, stare de excepție, înmatriculată. Telefon 0723.215.328. (32781)

Vând Audi A6, negru, an fabricație 2001, dotări full-option, preț atractiv. Informații telefon 0722.239.471. (32788)

Vând Mercedes 508, înmatriculat, VT 2006, util 2700. Telefon 0723.162.819. (32980)

Vând VW Polo 1.0 MPi, an 2001, 3 uși, ABS, geamuri electrice, trapă electrică, închidere centralizată, alarmă, 55.000 km, 6800 Euro. Telefon 0722.534.619. (32973)

Vând Ford Fiesta Diesel, 1989, roșu, recent adus, 650 Euro. Telefon 0766.722.173. (33252)

Vând rulotă înmatriculată, ideală pentru comerț stradal. Telefon 0723.162.819. (32980)

(Continuare în pagina 17) ➡

(Urmare din pagina 16)

Vând ARO 243, motor Brașov. Telefon 0744.778.454, 357905. (Criș, 474)

Vând Mercedes 207D persoane, stare bună, 3.600 Eu. Telefon 372052, 0740.201.707. (33161)

Aduc la comandă AUTOTURISME și MICROBUSE cu EURO 3, pentru ÎNMATRICULAT, pentru RECAROSAT sau PIESE SCHIMB. Telefon 0744.552.140. (33133)

Vând Nissan Terano, an 1990, motor 2.7 TD, central, alarmă, 5 uși, preț 5.300 Euro. Telefon 0724.249.849. (32596)

Vând Espero, an 1996, climă, central, oglinzi, geamuri electrice, preț 3.100 Euro. Telefon 0724.249.849. (32693)

Vând OPEL SENATOR automatic; IVECO MAGIRUS 3,5 tone. Telefon 0723.253.651. (33284)

VÂNZĂRI ELECTRO

Vând TELEVIZOARE moderne, CONGELATOARE, la cele mai mici prețuri. Garanție 1 an. Telefon 287404. (33110)

Vând TV COLOR, MAȘINĂ AUTOMATĂ DE SPĂLAT, foarte ieftin și garanție. Telefon 275277. (32379)

Vând CONGELATOR, COMBINĂ FRIGORIFICĂ și FRIGIDER, foarte ieftin și garanție. Telefon 275277. (32379)

Vindem CASE MARCAT FISCALE, consumabile, CÂNTARE ELECTRONICE, str. Vicențiu Babeș, nr. 22 A. Telefon 211211, 281188. (c, 2044)

Numai noi vindem CHAS și în RATE: ELECTROCASNICE second hand (TV, MAȘINI de spălat, FRIGORIFICE), anvelope, MOBILIER NOU, la COMANDĂ. ARAD, Calea Radnei 225. Telefon 259339; 0744.706.321; LIPOVA - 563027; 0744.796.542. (32557)

Vindem CASE MARCAT FISCALE, CÂNTARE ELECTRONICE, CONSUMABILE, strada I. L. CARAGIALE nr. 22. Telefon 272727; 282829. (31205)

Vând în 2 rate, MAȘINI de SPĂLAT, TELEVIZOARE COLOR. Telefon 251392. (33282)

Vând AGREGATE frig, CAMERĂ frig, EXPRESSO CAFEA. Telefon 0723.253.651. (33284)

Vând diverse tipuri de TELEVIZOARE COLOR, garanție, preț 1.900.000. Telefon 349908; 0727.435.882. (33297)

Vând TELEVIZOARE COLOR PHILIPS, diferite diagonale, celecomandă, teletext. Telefon 338090. (33299)

VÂNZĂRI DIVERSE

Vând COLȚARE, CANAPELE, FOTOLII, NOI. Telefon 286069. (32563)

Vând LEMNE FOC, 700.000 lei/ mc. Telefon 278583. (32998)

Vând BOLȚARI TERMOIZOLANȚI omologați, ZGURĂ și BETON. Telefon 283683; 0722.621.600; 0722.870.752. (29238)

Vând COTURI și BURLANE FUM - 45.000 lei/buc, PLASĂ GARD ZINCATĂ - 37.500 lei/kg; CUIE - 30.000 lei/kg; RABITZ 53.000 lei/kg; toată gama de SÂRME; ELECTROZI etc. Str. Vrabiei, nr. 4. Telefon 289997, 0744.289.997, 0721.474.980, www.garduri.ro (32517)

Vând OȚEL BETON OB 37 diametrul 6...12 mm, 21.500 lei/kg și PLASĂ GARD 37.500 lei/kg, str. Andrei Șaguna, nr. 69. Telefon 251706, 0745.239.555. (32517)

Vând glazvant lemn 420/195 cm, cu sticlă ornamentală și simplă; poartă metalică garaj; ușă dublă cu roletă, pentru balcon. Telefon 257154. (32632)

Vând GHERETĂ TABLĂ, izolație, interior PAL, 12 mp, pentru comerț, birou șantier, vestiar muncitori, căsuță agrement, transportabilă, fără loc, 25 mil. lei. Telefon 252035, 0722.640.120. (32718)

Vând LEMNE FOC, NISIP, BALAST, la domiciliul clientului. Telefon 214415, 0745.003.019. (32997)

Vând, convenabil BALOȚI LUCERNĂ, BALOȚI PAIE, la domiciliul clientului. Telefon 0744.633.584. (31662)

Vând LEMNE FOC TĂIATE, esență tare, la domiciliu. Telefon 276488, Grădiște. (32591)

Vând POMI FRUCTIFERI, diferite specii, ORNAMENTALI, TRANDAFIRI. Telefon 535058-seara; 0744.635.011, 0744.301.119, SARUȘI IOSIF, Dorobanți. (p)

Vând orz, ovăz, grâu. Telefon 0722.487.080 sau 0257-275549 seara. (33177)

Vând 15-20 to șrot floarea soarelui. Telefon 0745.037.225. (33181)

Vând cățel Ciobănesc German, 3 luni. Telefon 0257-257496. (33162)

Vând mașină de cusut Singer, preț avantajos. Informații telefon 455128; 0724.902.858. (33200)

Vând BOLȚARI TERMOIZOLANȚI, executați la vibropresă, 300x250x200, 14.000/ buc.; mc 940.000 lei. Telefon 214120; 0788.578.017. (32931)

Vând NISIP, BALASTRU, PIATRĂ ALBĂ, PIATRĂ FUNDAȚIE, asigurăm transport. Telefon 0744.534.601. (32621)

Vând HRANĂ USCATĂ CÂINI, FURAJE GRANULATE, import UNGARIA, tâmplărie PVC, rulouri, jaluzele. Telefon 253589. (c. 559)

Vând baloți lucernă (cal. I), 85.000 lei/ buc. Telefon 0257-416240. (32683)

Vând plug cu două capuri reversibil (adus din Germania) pentru tractor de 45 CP. Telefon 0745.600.538. (33245)

Vând 1 porc, rasa carne, 130 kg. Telefon 287384. (33266)

Vând LEMNE FOC, tăiate, la domiciliu. Telefon 253270; 255672. (33255)

Vând SCULE VULCANIZARE, aparat dejantat, echilibrat și altele. Telefon 0743.940.299. (33101)

Vând geamuri termopan și uși interioare și exterioare, o sobă pe lemne și cărbuni. Telefon 373491. (33269)

Vând 24 oi tinere, rasa țurcană. Informații telefon 377566 sau 0740.838.518. (184, Sântana)

Vând FAMILIE STRUȚI ouătoare sau schimb cu AUTO sau altceva. Telefon 380071; 0722.417.397. (33285)

Vând LEMNE tăiate, la mc 700.000lei/mc, la domiciliu. Telefon 278375. (33287)

Vând SEIF (casă valori) cântar semiautomat, AMBALAJ BERE, EUROPALEȚI, candelabre porțelan. Telefon 0723.253.651. (33284)

Vând CĂRĂMIDĂ nouă, 4.000 lei/buc. Telefon 0740.594.782. (33290)

Vând LEMNE DE FOC. Telefon 349908; 0727.435.882. (33297)

CUMPĂRĂRI TERENURI, IMOBILIARE

Cumpăr urgent garsonieră, apartament 1 cameră; ofer plata pe loc. Telefon 0722.308.400; 273011. (33134)

Cumpăr teren agricol în Șiria, Tauț, Dud, ofer preț avantajos. Telefon 0742.030.747. (32456)

Cumpăr apartament 1 cameră sau garsonieră confort I, la prețul pieței. Telefon 255733, 0741.150.158. (32950)

Cumpăr apartament 1 cameră bloc. Telefon 0724.856.322. (33240)

Cumpăr teren 50-100 mp, zonă centrală. Informații telefon 0724.856.322. (33240)

Cumpăr apartament în casă, 2-3 camere, suprafață mare, fără Legea 112. Telefon 0723.308.286. (33263)

Cumpăr casă, Vladimirescu sau Zimand, 3 camere. Telefon 0744.589.950. (33263)

Cumpăr apartament 2 camere, Miacălaca cu credit ipotecar. Telefon 0726.289.694. (33263)

Cumpăr urgent apartament 2 camere, etaj intermediar, Vlaicu. Telefon 252389. (33286)

Cumpăr urgent apartament 2 camere, etaj intermediar, Vlaicu. Telefon 252389. (33286)

Cumpăr garsonieră, etaj intermediar, Micălaca, Vlaicu, centru. Telefon 252389; 0745.370.916. (33286)

Cumpăr garsonieră amenajată, indiferent zonă, etajul, probleme financiare. Telefon 279718; 0744.542.931. (33300)

CUMPĂRĂRI AUTO-MOTO

Cumpăr TRABANT COMBI. Telefon 0745.501.118. (f. 3708983)

CUMPĂRĂRI DIVERSE

Cumpăr VACI și PORCI pentru sacrificare. Plata pe loc. Arad, telefon 287723. (32506)

Cumpăr pene vechi și noi, la preț foarte bun. Telefon 280990; 0745.983.893. (32663)

Cumpăr calorifere fontă, 35.000 lei/element. Telefon 0723.926.350; 0742.423.687. (32708)

Cumpărăm PORCI GRAȘI, preț 50.000 lei/ kg + subvenție. Telefon 531497, 0745.969.075. (32754)

Cumpăr CALORIFERE FONTĂ. Ofer 40.000 - 45.000 lei/element, și defecte. Telefon 0744.248.269. (32936)

Cumpăr pene vechi și noi, preț foarte bun. Telefon 214094, 0741.689.068. (33178)

Cumpăr PORUMB producția 2004, cantități nelimitate, 5.300/ kg. Telefon 0745.264.837. (31427)

Cumpăr pene vechi și noi. Telefon 210480. (33282)

Cumpărăm PORCI și VITE pentru SACRIFICAT. Plata pe loc. Telefon 0788.323.255. (33288)

Cumpăr pene vechi și noi. Telefon 210863; 0743.983.323. (33293)

LOCURI DE MUNCĂ

Angajăm VÂNZĂTOARE-GESTIONARĂ pentru BRUTĂRIE și PATISERIE. Telefon 211210. (32672)

TOP SECURITY, Arad, Piața Sârbească, 1, telefon 280228, 281410, angajează DISPECER COORDONATOR și ELECTRONIȘTI SISTEME ALARMĂ. (32722)

S.C. J&H CONFECȚII METALICE SRL SÂNTANA angajează DESENATOR TEHNIC, cu cunoștințe AUTOCAD. Telefon 0257/374200. (33133)

SC FALCON ENTERPRISES angajează CONFECȚIONERE cu/fără experiență, un BĂIAT pentru CROI. Telefon 0257/289104, zilnic, 8-16. (33136)

INTERMEDIEZ LOCURI MUNCĂ ITALIA pentru bărbați, femei (domeniul hotelier). Telefon 0722.293.538. (Lipova, 328)

PRODMODERN angajează CONFECȚIONERI ÎNCĂLȚĂMINTE, CROITORI, MANUALI, MAȘINISTE cu experiență. Telefon 211252. (33170)

SC RESCO SA angajează AGENȚI COMERCIALI (fete/ băieți). Informații telefon 281970 - Viderok Marta sau la sediul din Piața UTA 45-55. (UTA, 1435)

Cafeneaua „TIME TO TIME" angajează OSPĂTARE și BARMANI. Telefon 0722.509.397; 0723.249.718; 211882 (8-16). (33227)

S.C. AQUAROM ELEMENT S.R.L. angajează OPERATORI/OPERATOARE LINIE. Cerințe: experiență în industrie. Telefon 206338 sau CV la OP 8, CP 125 sau la fax 227355. (f.)

Angajez SPĂLĂTORI AUTO cu și fără experiență. Telefon 0788.413.522. (32958)

C.N. LOTERIA ROMÂNĂ angajează AGENT COMERCIAL cu atribuții de conducător auto și gestiune a mărfurilor. Informații 255699. (33033)

BRUTĂRIA SUPER angajează BRUTARI + FELIATORI(OARE) cu experiență. Telefon 212829, 0740.091.727. (33046)

FABRICĂ ÎNCĂLȚĂMINTE angajează PERSONAL CALIFICAT pentru mașina de curățat, ștampilat, MAȘINISTE și PERSONAL MANUAL. Salar + beneficii. Telefon 0741.659.036, 0743.774.707. (32924)

Angajăm PERSONAL CALIFICAT pentru linie trastălpuit, salar + beneficii. Telefon 0745.780.173. (32444)

Angajăm VÂNZĂTOR-VÂNZĂTOARE pentru Bar, Sala Sport. Telefon 0722.190.737. (32602)

SALON de ÎNFRUMUSEȚARE angajează sau închiriază scaune pentru COAFEZE, MANICHIURISTE, PEDICHIURISTE, COSMETICIENE. Telefon 0727.211.084. (33064)

BIAGGI COM - BRĂILA, angajează REPREZENTANT VÂNZĂRI pentru județul ARAD, experiență 2 ani în domeniu, disponibilitate pentru program prelungit, abilități comunicare. Trimiteți CV la telefon 0239/612929. (33067)

ROMBIZ IMPEX angajează PERSONAL VÂNZĂRI pentru magazin electrocasnice. Relații la magazin, B-dul Revoluției, 85 și telefon 281943; 0726.745.483. (f.3708999)

Angajăm MUNCITORI NECALIFICAȚI pentru bandă de tras pantofi și tălpuit. Salar atractiv. Telefon 0726.809.393. (33219)

CENTRUL ȘCOLAR organizează concurs pentru ocuparea posturilor de: MEDIC; FOCHIST; 1/2 BIBLIOTECAR. Telefon 280947. (33218)

Angajăm MUNCITORI NECALIFICAȚI și DULGHERI. Informații telefon 0788.302.675; 0788.323.749; 0257-251311. (33262)

SOCIETATE COMERCIALĂ angajează TÂMPLARI și MUNCITORI NECALIFICAȚI. Informații telefon 250853. (33256)

Angajăm COFETARI și PATISERI. Rog oferte serioase. Informații telefon 279622. (33254)

Angajez PERSONAL pentru FAST FOOD. Informații la telefon 0721.270.376. (33185)

SOCIETATE COEMRCIALĂ angajează: DULGHER, MUNCITOR NECALIFICAT, IZOLATOR, ZIDAR. Telefon 0788.121.113; 243281. (33176)

IMPORTATOR și DISTRIBUITOR BIROTICĂ PAPETĂRIE caută REPREZENTANT VÂNZĂRI pe județul ARAD. C.V. la fax 0257- 232760, între orele 10-16 sau mail office@transilvaniainfo.ro (33141)

Angajăm VULCANIZATOR; SPĂLĂTOR AUTO, Grădiște. Telefon 0257-218555; 0741.283.513; 0745.909.877. (33095)

SC FOX SRL, dealer autorizat HUSQVARNA angajează: CONSILIERI COMERCIALI vânzări directe. Cerințe: permis conducere, abilități de comunicare, disponibilitate de program prelungit, experiență vânzări. Telefon 281492; 280389. (33148)

Angajăm VÂNZĂTOARE pentru alimentară NON STOP. Telefon 280809. (33281)

FIRMĂ CONFECȚII TRICOURI angajează CONFECȚIONERE, triplok, uberdek. Salar atractiv+ tichete. Telefon 0744.594.466; 230290; 469524, Arad. (33280)

ACUM! peste 250 $ lunar pentru: CADRE MEDICALE, MILITARE, INGINERI, PROFESORI, JURIȘTI. Telefon 0722.241.195; 0742.143.721. (33270)

Angajăm BARMANĂ-OSPĂTARĂ, VÂNZĂTOARE profil alimentar și SPĂLĂ-TOR AUTO. Telefon 289905; 0723.662.578. (33264)

(Continuare în pagina 18)

CATALOAGE CARNETE DE ELEV CONDICI DE PREZENȚĂ

Tipografia Mediagraf

Str. FELEACULUI f.n., TELEFON 250.902

execută prompt și la prețuri avantajoase întreaga gamă de tipărituri pentru unități școlare:

registre matricole, cataloage, carnete de elev, condici de prezență cadre, diverse imprimate

CATALOAGE CARNETE DE ELEV CONDICI DE PREZENȚĂ

☛ (Urmare din pagina 17)

Angajăm MUNCITORI în CONSTRUCȚII. Prezentare, str. Pădurii, nr. 15, ora 8,30. Telefon 212479. (33267)

SOCIETATE COMERCIALĂ angajează BARMANĂ. Telefon 256835. (p)

Angajăm ZIDARI, ZUGRAVI, muncitori NECALIFICAȚI. Telefon 0724.446.997; 0723.061.715. (33291)

Angajez MUNCITORI NECALIFICAȚI, zidari-faianțori. Telefon 0743.923.111; 0741.560.644. (33397)

PRESTĂRI SERVICII

Repar ieftin: FRIGIDERE, CONGELATOARE. Garanțial, deplasare gratuită. Telefon 380071; 0722.417.397. (33285)

Repar MAȘINI de SPĂLAT AUTOMATE, cu piese originale, la domiciliul clientului. Telefon 274600. (31962)

Școala IRIMIA înscrie toate categoriile. Telefon 286602, 0744.183.885. (32102)

TEHNOREDACTEZ LUCRĂRI de DIPLOMĂ, REFERATE. Telefon 0741.922.302.

SILDOR PROD
vânzări, montaj, reparații: VITRINE, CAMERE FRIGORIFICE și AER CONDIȚIONAT. Telefon service: 0257-349121; sediu: 0257-270622. (c)

Reparații FRIGIDERE, CONGELATOARE, la domiciliul clientului. Garanție 12 luni. Telefon 242670; 0740.081.123. (33059)

EXECUT toată gama de CONSTRUCȚII CIVILE, INDUSTRIALE, calitate. Telefon 0740.696.157. (32352)

PRESTIGE CONSTRUCT execută SĂPĂTURI MECANICE cu tractor ESCAVATOR. Telefon 0744.775.398. (33252)

Execut LUCRĂRI DE CONSTRUCȚII: zugrăveli, faianțări, scări, rigips, parchetări melaminat, modificări interioare, la prețuri promoționale. Telefon 0740.239.787. (33045)

Repar MAȘINI AUTOMATE, la domiciliul clientului. Telefon 241355. (31899)

Repar MAȘINI SPĂLAT AUTOMATE, la domiciliul clientului. Telefon 275277. (p)

SC BATIMONMAR SRL execută HIDROIZOLAȚII, CONSTRUCȚII, ZUGRĂVELI, acoperișuri, renovări apartamente, etc. Telefon 272695; 0745.496.165. (33256)

DIVERSE

Restaurantul „QUEEN" organizează MESE FESTIVE, NUNȚI, BOTEZURI, etc. 60-70 locuri. Organizăm REVELION. Telefon 289905; 0723.662.578. (33264)

Organizăm: NUNȚI, MESE FESTIVE, CONFERINȚE, în noua sală festivă a PENSIUNII „ROBERTO". Prețuri rezonabile. Telefon 0722.348.103; 289014. (32623)

Pe 1 noiembrie 2004 se deschide un nou SALON DE ÎNFRUMUSEȚARE

„SALON VERSOLIS",

str. 1 Decembrie 1918, lângă ACR. Telefon 0741.018.181. (33184)

CENTRUL ȘCOLAR solicită OFERTE preț REPARAȚII INSTALAȚII. Telefon 280947. (33218)

LOȚIUNEA BELLAMAR FORTE, împotriva CĂDERII PĂRULUI și pentru REGENERAREA acestuia. Puteți comanda în farmacii sau 0742.683.438. (33186)

PARTIDUL ACȚIUNEA POPULARĂ-Filiala Arad, împuternicește pe, sc. VODĂ LUMINIȚA în funcția de mandatar financiar pentru perioada campaniei electorale. (33278)

PREZICĂTOARE

Renumita dezlegătoare de FARMECE, BLESTEME, CUNUNII, vindecătoare de boli incurabile

VALENTINA,

are leacuri și descântece unice. Apelați cu încredere. Telefon 0257-231258, 0721.564.457. (33296)

CITAȚII

Se citează pârâții PAVEL IOSIF, PAVEL OCTAVIA și moștenitorii acestora PAVEL IOAN, PAVEL IOAN, PAVEL FLOREA, PAVEL MĂRIOARA, PAVEL IULIA, LINGURAR GHEORGHE cu domiciliul necunoscut, în proces cu reclamanta PINTEA IULIA pentru uzucapiune, termen de judecată în data de, 23 noimebrie 2004, ora 9, Judecătoria Lipova. (324, Lipova)

TURISM

RĂDUCU TRANSPORT, efectuează TRANSPORT INTERNAȚIONAL de PERSOANE: ITALIA, FRANȚA, SPANIA, GERMANIA. Telefon 0745.202.337. NOU! Luni și miercuri cursă ARAD-BUCUREȘTI (Complex EUROPA). (32230)

WEST SPRINTER COMPANY, transportă GRUPURI de PERSOANE (10-15) în EUROPA. Telefon 0257/465656 sau 0741.082.025. (32613)

ÎNCHIRIERI

Caut să închiriez apartament 1-2 camere, centru, pentru birou. Telefon 0723.180.877. (33134)

Închiriez (ofer) apartament 2 camere, ultracentral, amenajat ultramodern, chirie 280 Eu/ lună, negociabil. Telefon 0257-368437, 0723.434.196. (33166)

SC RESCO SA oferă spre închiriere SPAȚII COMERCIALE: a) CALEA LIPOVEI, pe principală, bl. 108 - 505 mp; b) MIORIȚEI bl. 185 - 190 mp. Informații telefon 281970, 0744.788.105. (UTA, 1433)

Ofer spre închiriere apartament 2 camere, Micalaca. Telefon 265892; 0740.042.866. (33205)

Închiriez (ofer) apartament Vlaicu, 2 camere, mobilat. Telefon 0744.850.648. (33213)

Dau în chirie apartament 2 camere, lângă OMV, 150 Euro/ lună. Telefon 0744.589.950. (33080)

Închiriez casă, ultracentral, 80 mp, singur în curte, garaj. Telefon 270678. (32953)

Închiriez apartament 2 camere, ultracentral, parter, termotecă, 250 Euro/lună. Telefon 0722.294.842. (33188)

Caut urgent chirie 2 camere, mobilat, Vlaicu sau Micălaca. Telefon 256353. (33286)

Ofer chirie apartament 3 camere, renovat, central, 250 Euro. Telefon 256353. (33286)

Ofer chirie apartament 2 camere, mobilat, Micălaca, 100 Euro. Telefon 0745.370.916. (33286)

PIERDERI

Pierdut Certificat de înregistrare F.02/540/15.09.99, eliberat de CCI Arad pentru P.F. PELLE MIHAI. Îl declar nul. (33257)

✝ DECESE ✝

Cu adâncă durere anunțăm încetarea din viață a scumpului nostru fiu, soț, taată, bunic și frate,

Inginer

GOINA VASILE (LICĂ).

Înmormântarea va avea loc astăzi, ora 14.00, în localitatea Sântana. Familia îndoliată.

Cu adâncă durere anunțăm încetarea din viață a iubitului nostru soț, tată și bunic

FARKAȘ VENCZEL,

în vârstă de 68 ani. Înmormântarea va avea loc azi, 1 noiembrie 2004, ora 13, de la Capela Cimitirului GAI. Familia îndoliată.

Îndurerați, anunțăm decesul dragei noastre mame și bunici,

STROIA CORNELIA,

în vârstă de 80 de ani. Înmormântarea va avea loc azi, 1 noiembrie 2004, ora 14, la Cimitirul Ortodox din GRĂDIȘTE. Dumnezeu s-o odihnească în pace! Fiul BIBI, nora NORICA și nepoatele OLIVIA și PAULA.

Cu mare durere anunțăm încetarea din viață a iubitei noastre mame

SECHEL ANA,

din Slatina de Criș, la vârsta de 55 ani. Înmormântarea va avea loc în 2.11.2004 la cimitirul din Livada. Nu te vom uit niciodată. Fiul Nelu, fiica Maiorica, ginerele Augustin și nepoții Adrian și Iasmina. Dumnezeu să o odihnească în pace.

✝ CONDOLEANȚE ✝

GRUPA DE VÂNĂTOARE, ȘIRIA, transmite sincere condoleanțe lui OVIDIU FAUR în greaua durere pricinuită de decesul tatălui său.

Cu adâncă durere anunțăm încetarea din viață a scumpului nostru frate, cumnat și unchi,

Inginer

GOINA VASILE (LICĂ).

Cu sufletul greu suntem alături de familia îndoliată. Familia IVAȘCU VOICU.

Și pe această cale transmit sincere condoleanțe bunului meu prieten OVI FAUR, acum la pierderea suferită prin decesul iubitului său tată. Dumnezeu să mângâie familia îndoliată! OVIDIU ȘIMĂNDAN.

✝ Suntem alături de familia GOINA în durerea pricinuită de moartea celui care a fost

ing. GOINA VASILE.

Dumnezeu să-l odihnească în liniște și pace! Familia ALEXANDRU TIBERIU, din Sântana.

Dumnezeu să odihnească sufletul celui care a fost

BARCOȚI SEVER.

Suntem alături de familia îndoliată și le transmitem sincere condoleanțe! Familia GULER. (302, Ineu)

Mulțumim tuturor celor care prin coroane, flori și prezență au participat la înmormântarea celui care a fost cel mai iubit soț, tată și bunic

GAVRIL FAUR.

Familiile îndoliate: FAUR, FRUNZĂU și MUNTEANU. (33289)

Cuvintele sunt prea puține pentru a putea mulțumi tuturor celor care prin prezență, coroane și flori ne-au fost alături în clipele de despărțire de bunul nostru soț, tată și socru, care a fost

GRIGORE SAPLACAN.

Mulțumim în mod deosebit colegilor și conducerii SC ELECTRICA, precum și locatarilor bloc 102. Familia îndoliată. (33291)

Suntem alături de colega noastră asistenta-șefă CIBIAN VOICHIȚA în aceste momente grele pricinuite de trecerea în eternitate a mamei dragi și transmitem sincere condoleanțe familiei îndoliate. Dumnezeu s-o odihnească în pace. Colectivul CENTRULUI DE TRANSFUZIE SANGUINĂ Arad. (33295)

Împărtășim durerea prietenului nostru BIBI STROIA și a familiei sale, la trecerea în neființă a mamei dragi

CORNELIA STROIA.

Sincere condoleanțe! Familiile Nistor și Olah. (33298)

Colegii de la Tipografia POUDIQUE sunt alături de domnul BIBI STROIA la durerea pricinuită de pierderea mamei sale dragi

CORNELIA STROIA.

Sincere condoleanțe întregii familii. (33298)

✝ COMEMORĂRI ✝

Astăzi, 1 noiembrie, se împlinește 1 an de când a plecat dintre noi, stingându-se ca o lumânare, cel care a fost,

GORNIC IOAN,

soț, tată, bunic și străbunic. Familiile GORNIC, MUȚIU și MAIER. (33251)

✝ Se împlinesc 9 ani de durere de când ne-am despărțit de cel care a fost

lt.col. (r.)
ZOICAN NICOLAE.

Nu vom uita niciodată bunătatea și dragostea lui pentru noi. Soția lui adorată, copiii, ginerele și nepoții lui dragi. (33034)

Au trecut 4 ani grei și triști de când a plecat dintre noi scumpul nostru fiu și nepot,

RUDOLF HŐNIGSCHNABEL,

la numai 22 de ani, într-un tragic accident. Chipul tău blând și bunătatea ta, vor rămâne veșnic în inimile noastre. Tata IACOB, mama RODICA, bunica MARIȚA, tata, mama și bunica. Cât vom trăi te vom plânge și iubi. (325, Lipova)

Azi 1 noiembrie se împlinesc 3 ani de la trista despărțire de cel mai bun tată și bunic

MARCOȘ GHEORGHE.

O lacrimă, un gând, o lumânare îți lăsăm la cimitir și Dumnezeu cu a sa putere mare să-ți odihnească în veci sufletul tău. NU te vor uita niciodată: soția, fiica, ginerele, nepoții și frații.

TINA

în loc de aniversare, Dumnezeu să te odihnească! IUȚU. (33248)

Au trecut 4 ani de lacrimi și durere de când dragul nostru soț,

GHERLE TEODOR,

m-a părăsit pentru totdeauna. Veșnic îndurerată, soția FLORICA. (33124)

Se-mplinesc 4 ani de când ne-ai părăsit scumpul nostru tată,

GHERLE TEODOR.

Nu vom uita niciodată bunătatea ta și grija ce ne-ai purtat-o. Dorim să ne vedem în ceruri. Fiicele RAVEICA, VIORICA, CARINA. (33124)

Azi, se-mplinesc 4 ani de când a plecat dintre noi scumpul nostru tată

GHERLE TEODOR.

Nu te vom uita niciodată! Fiul FLORIN, nora CALUDIA și nepoata ALEXANDRA. (33124)

Veșnică amintire la 8 ani de la despărțirea de cel care a fost un om minunat

prof. ALEXANDRU SUCIU (SANDU).

Dumnezeu să-l odihnească în pace! Soția. (33003)

Azi, se împlinesc 2 ani de la decesul soțului meu

ing. STAVARACHE AUREL.

Te vom păstra veșnic în amintirea noastră. Soția și fiica NICOLETA. Fie-i țărâna ușoară! (32819)

Se împlinesc șase luni de când iubitul nostru soț și tată

CIOBAN IONEL

ne-a părăsit lăsând un gol imens în inimile noastre. Dumnezeu să-l odihnească în pace! Soția DOINA și fiica ANGELA, în veci nemângâiate. (32715)

✝ SERVICII FUNERARE ✝

RO STYL COMPANY
Servicii Funerare
magazine deschise și noaptea

Arad, Str. M. Eminescu 22
(peste drum de Artex)
tel. 214.422
Arad, Calea Victoriei 31
(lângă Strungul)
tel. 228.909; 0744.690.121

OFERĂ:
- Sicrie și accesorii funerare
- Transport funerar cu mașini speciale în țară și străinătate.

GRATUIT: Transportul sicriului la domiciliu în Arad.

REDUCERE 20% LA SICRIU clienților care fac spălat, îmbrăcat, formolizat și transport cu firma noastră.

PLATA ȘI DUPĂ ÎNCASAREA AJUTORULUI DE ÎNMORMÂNTARE

IN MEMORIAM "KUKI"
SERVICII FUNERARE COMPLETE
Str. M Eminescu Nr.4 în curte
Tel: 211.929 - 0723.343.964
MAGAZIN DESCHIS LA ORICE ORĂ

OFERĂ:
- **SICRIE** 10 modele de la 900.000 - 3.400.000
- **SICRIE LUX** 6 modele de la 3.600.000-22.500.000

Mânere. Șuruburi, prosoape, lumânări, colaci și colivă
- **LENJERIE** 10 modele de la 350.000 - 2.000.000

Apelând la serviciile noastre
(spălat, îmbrăcat, formolizat și transport)
BENEFICIAȚI DE **20%** REDUCERE LA SICRIU

GRATUIT Transportul sicriului la domiciliu Transport Intern și Internațional

Se poate plăti și după ridicarea ajutorului de înmormântare

S.C TRANSDARA S.A ARAD

ANGAJEAZA

INGINERI	- studii superioare specialitatea TCM, mecanica sau autovehicule rutiere, promotia 2004; - domiciliul in Arad sau loc.limitrofe, telefon; - permis conducere; - cunostinte operare PC;
ELECTRICIAN FORTA	- vechime in domeniu min.3 ani; - fara desfaceri disciplinare ale CM; - domiciliul in Arad sau loc.limitrofe, telefon;
SEF ATELIER	- studii super. spec.autoveh.rutiere, mecanica,TCM; - experienta in fct. similare-avantajt; - cunostite de operare PC; - permis de conducere; - domiciliul in Arad sau loc.limitrofe;
FEMEIE DE SERVICIU	- harnica,disponibilitate la program in ture; - fara desfaceri disciplinare ale CM; - domiciliul in Arad, telefon;
VOPSITORI AUTO	- experienta in domeniu; - domiciliul in Arad sau localit.limitrofe, tel.;
PRIMITOR DISTRIBUITOR	- minim studii medii(liceu); - experienta in domeniu constituie avantaj; - domiciliul in Arad,telefon;
MUNCITOR NECALIFICART	- studii minime; - harnic, serios; - domiciliul in Arad, telefon;
SOFERI TIR	- permis conducere gr.B,C,E; - vechime ca sofer minim 5 ani; - domiciliul in Arad sau loc.limitrofe,pasaport,telefon;
SOFERI TRANSPORT PERSOANE	- permis conducere gr.B,C,E,D; - vechime ca sofer minim 5 ani; - domiciliul in Arad sau loc.limitrofe,telefon;

(c.397/2004)

RELATII:la sediul firmei din Arad,str.Liviu Rebreanu nr.95 sau tel.:256.308, 256.309

Holcim

Ciment. Betoane. Agregate.

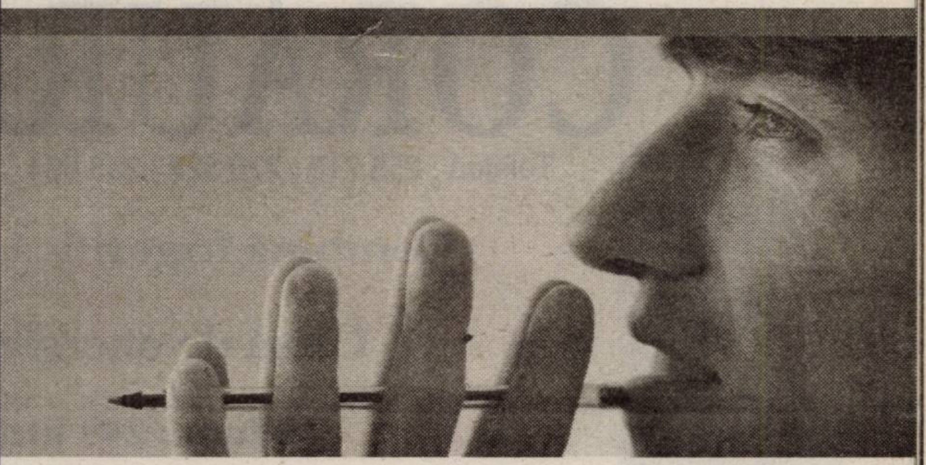

Credem în oameni

www.holcim.ro

şi în talentul lor de a crea lucruri uimitoare! Credem în dreptul lor de a-şi pune în practică visele, dorinţele, proiectele! De aceea, le punem la dispoziţie clienţilor noştri mai mult decât produse de calitate garantată şi servicii prompte. Ceea ce le oferim în plus este sprijinul unei echipe entuziaste de profesionişti, capabile să anticipeze cerinţele pieţei şi să găsească soluţii inovatoare.

O echipă solidă, care acţionează întotdeauna conform celor 3 principii ale dezvoltării durabile: performanţa economică, protecţia mediului înconjurător şi responsabilitatea socială.

Putere. Performanţă. Pasiune.

(3708808)

Infoline

In the business of being the best

BE PART OF OUR SUCCESS

ALCOA

AFL EUROPE

Alcoa Fujikura Ltd. (AFL) - www.aflauto.com - is a joint venture between US-based Alcoa, www.alcoa.com, the worldwide market leader in the aluminum industry, and Japanese wire and cable maker Fujikura. AFL's automotive division manufactures wire harnesses used in automotive electrical distribution systems for customers like Ford, Audi and Volkswagen in the Southwestern part of Romania. The company started its Romanian operations in 2002 as greenfield investments. Currently employs more than 2500 people and has significant future growth plans.

Alaturati-va echipei noastre si candidati pentru postul:

MEDIC - MEDICINĂ GENERALĂ - România

Responsabilitati:
- Evaluarea de riscuri ergonomice pentru doua locatii ;
- Administrarea bazei de bate de ergonomie ;
- Initierea de proiecte ergonomice ;

Cerinte:
- Studii superioare , calificare in ergonomie constituie un avantaj
- Experienta in ergonomie constituie un avantaj ;
- Foarte bune cunostinte de limba engleza.
- Cunostinte operare PC ;
- Disponibilitate de a lucra in doua locatii: Caransebes si Nadab
- Disponibilitate de a calatori in strainatate pentru studii de specialitate.

Daca sunteti pregatiti pentru urmatorul pas in cariera dumneavoastra, va rugam sa trimiteti CV-ul impreuna cu scrisoarea de intentie, atat in limba romana cat si in limba engleza, la adresa de mai jos, nu mai tarziu de o saptamana de la aparitia acestui anunt. Numai candidatii selectati vor fi contactati.

E-mail: **Daciana.Rosca@alcoa.com**
Fax: 0257/307126

(3709005)

SC Cotta Internaţional SRL

cotta Internaţional SRL

Angajează

- **Magazioneri-gestionari**
  cu experienţă în domeniu şi cunoştinţe operare calculator.
- **Tineri absolvenţi de facultate cu profil tehnic**
  (de preferinţă industria lemnului)
  pentru postul de **controlor tehnic de calitate**
  cunoaşterea lb. Germane constituie avantaj
- **Şef serviciu administrativ**
  minim studii medii, spirit organizatoric şi de echipă
- **Tapiţeri**
- **Tineri** *în vederea calificării* **în meseria de tapiţer**
- **Manipulanţi**
- **Ambalatori**
- **Muncitori necalificaţi**

(3708969)

Se oferă
- *o salarizare atractivă*
- *condiţii deosebite de muncă*
- *bonuri de masă.*

Relaţii la *tel. 278.600 şi 278.601*
luni - vineri ora 8,00- 15,00

S.C. SATLINE S.R.L. TELEFON 251.461, 0744/507.211 SHOW ROOM **ARAD, Piata Mihai Viteazul - BL. M7 - PARTER**

TÂMPLĂRIE DIN ALUMINIU ȘI P.V.C.

CU GEAM TERMOPAN; PROFILE PVC TROCAL Germania; PROFILE ALUMINIU Grecia

(c.53/2004)

CORAURA

Telefon : 255 710 ; 270 525 ; 228 684

Arctic
KS 27 A

rată lunară
299.000 lei

Combină frigorifică Arctic

Clasă de energie A

Volum : 249 litri

9.999.000 lei

Garanție 3 ani

Transport Gratuit

(c.808/2004)

Contor ZENNER®

ANGAJEAZĂ:

JUNIOR ADMINISTRATOR

- Absolvent studii superioare (Automatizari şi Calculatoare, Informatică, Electronică si Telecomunicații)
- Cunoştințe bazale sisteme de operare Linux şi Windows 2000 server
- Cunoştințe avansate retele de calculatoare, TCPIP, preferabil absolvent CCNA
- Disponibilitate la deplasari şi program prelungit
- Permis de conducere categoria B

REFERENT MARKETING-MULTIMEDIA

- Studii superioare tehnice constituie un avantaj
- Cunostințe utilizare aparatura electronica (audio, video, video camere)
- Cunostințe avansate utilizare PC (Corel Draw, Adobe Premiere, Adobe Photoshop)
- Disponibilitate la ore suplimentare şi program de munca flexibil
- Permis de conducere categoria B

(3709006)

Condiții de muncă foarte bune, perspective de dezvoltare profesională, pachet salarial atractiv.
CV-ul şi scrisoarea de intenție pot fi trimise prin fax: 208.555 sau prin e-mail: resurseumane@zenner.ro, până în 24.10.2004.
Informații suplimentare: tel 208204, www.zenner.ro
Numai candidații selectați vor fi contactați.

TÂMPLĂRIE PVC CU GEAM TERMOPAN

CALITATE GERMANĂ GEALAN Fenster-Systeme

ACUM ȘI CU PLATA ÎN RATE

Telefon: 0257-213.145, 0788.391.769

ARAD, STR. CAIUS IACOB BL.R
FOSTUL Mag. CĂMINUL (lângă BANC POST)

CEL MAI BUN! CEL MAI IEFTIN!

(c.64/2004)

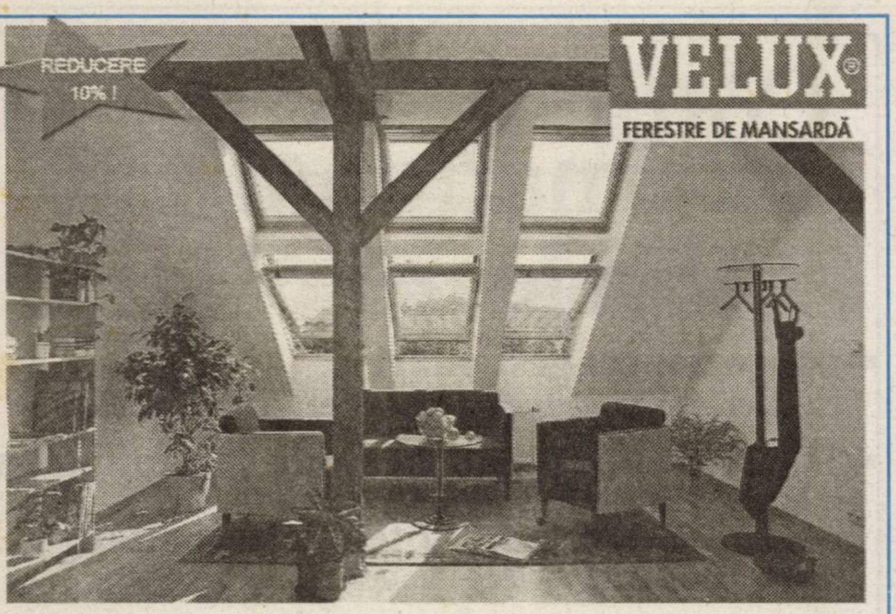

MIRADA

vă oferă în perioada: 01-12 noiembrie 2004,
REDUCERE de 10% pentru produsele VELUX !

(c.66/2004)

Vă oferim:
- soluții de iluminare naturală pentru orice tip de acoperişuri;
- o gamă larga de dimensiuni de ferestre de mansardă;
- o gamă variată de accesorii şi rulouri.

Vino acum şi comandă şi beneficiezi de o reducere de 10% pe loc.

Vă aşteptăm la adresele:
Arad - Gara Mare, tel 0257 - 212 198
Arad - Str. Poetului, nr. 95, tel. 0257 - 243 490

REDUCERE 10% !

Vindem en-gros hârtie albă de ziar

(în role mici)
pentru ambalaj.

Preț avantajos,negociabil în funcție de cantitate.

INFORMAȚII LA
redacția „Adevărul"
B-dul Revoluției nr. 81
sau la telefon 281.797
zilnic între orele 8-16.

---

providing the future
rds

MAI APROAPE DE DUMNEAVOASTRĂ !

ACUM AFLAȚI MAI REPEDE informații despre internetul pe cablu și telefonia fixă ! Romania Data Systems (RDS) a deschis un NOU BIROU COMERCIAL / CASIERIE în MICĂLACA !

Vă așteptăm
la bl. 337 parter
LÂNGĂ CASIERIA RCS,
de luni până vineri între 9 și 17.

(c.344/2004)

PRIMII 10 CLIENȚI RDS.TEL vor primi un premiu-surpriză

AXUM COMP

Arad, B-dul Revoluției 12-18, Sc. B, Ap. 3

- **Constituire societăți comerciale**
  - **Modificări acte**
  - **Preschimbări :**
    - **Certificate de înmatriculare**
    - **Cod unic**
- **Autorizații şi avize de funcționare**

Telefon : 0257- 252.104

(3707599)

S.C. IATSA S.A. ARAD

DEALER AUTORIZAT DACIA

Str. Ştefan cel Mare nr.2-4 ARAD
Fosta DACIA SERVICE Aradul Nou

Vinde orice model DACIA la preț de producător

cu plata cash, rate sau leasing

Avans pentru DACIA Logan minim 50 000 000 lei.

Garanție extinsă "Dacia Extenso"
*pentru DACIA Logan şi Solenza.

Asigură garanție
şi postgaranție
LOGAN

Garantează:
experiență, promptitudine şi profesionalism

Tel.Vânzări DACIA
0257 / 278.950
Mobil:
0745.023.094
0726.941.133

C.148/2004

S.C **AMRO - DC** S.R.L.

Execuție şi montaj

ferestre din lemn stratificat

lemn tropical - meranti
autohton - brad, frasin, stejar

cu geam termopan

Arad, str. FRĂȚIEI nr. 27-29
Tel./Fax: 0257-259.483, 0723.068.257

SANPAOLO IMI BANK ROMANIA
CREDITE IMOBILIARE
- perioada creditare până la 20 de ani -
Dobânda:
- credite în valută: de la 7 % pe an -
- credite în LEI: de la 25% pe an -
Informații suplimentare
ARAD, B-dul Revoluției, nr. 88
TELEFON.: 284.888; FAX: 285.202

ADEVĂRUL
Cotidian independent Arad

ASTRA
ASTRA VAGOANE CĂLĂTORI
Singurul producător de confort din domeniu
Str. Petru Rareș 1-3
Tel: 233.651 Fax: 258.168
e-mail: astra.calatori@astrac.rdsar.ro

Anul XVI, nr. 4358
20 pagini
MARȚI, 2 NOIEMBRIE 2004
6.000 lei
adevarul@arad.ro; adv.pub@arad.ro
http://adevarul.arad.ro
Publicație auditată de BRAT
Tiraj mediu zilnic vândut: 27 845

De la Vest spre Est

Mircea Contraș

La această oră, peste două milioane de români muncesc, mai mult sau mai puțin legal, în țările Uniunii Europene. I-a împins spre mirajul Vestului nevoia unui câștig cât de cât decent, dorința de a scăpa de sărăcie și mizeria din țară. Muncesc pe rupte, văd ce înseamnă economie de piață, învață să prețuiască banul. Miile de euro câștigate din greu sunt investite în case și apartamente aici în țară, în mobilă, frigidere și televizoare. Guvernanții pot raporta cu mândrie că șomajul a scăzut, la fel și nivelul sărăciei. Dincolo însă de câștigul material, poate mai important este cel în planul mentalităților: românii plecați la muncă provizorie învață că, pentru a trăi la nivel european, din punct de vedere al bunăstării, trebuie să muncim și să ne comportăm asemenea europenilor.

În același timp însă, alte mii de europeni, de această dată din țările Uniunii, privesc cu jind și interes spre estul Europei.

(Continuare în pagina 6)

Procuratura și Poliția - pe urmele conducerii Hotelului Codru Moma din Moneasa

Soția deputatului Nicoară Creț are dosar penal

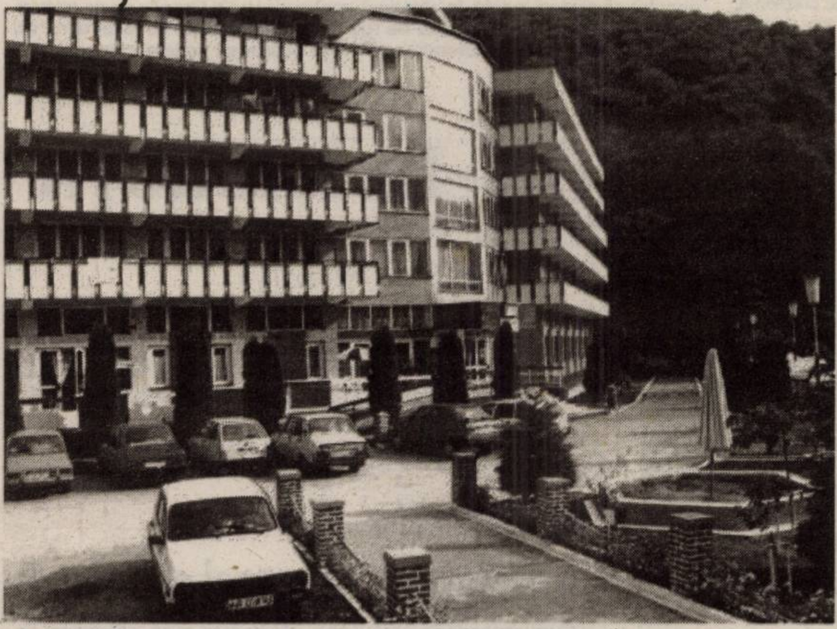

Hotelul **Codru Moma**, aflat în stațiunea Moneasa, este, începând de anul trecut, scena unor lupte care s-au desfășurat mai mult în culise dar, ulterior, au ajuns și în sălile instanțelor de judecată. Despre ceea ce s-a întâmplat în toamna lui 2003, am scris, chiar atunci, în paginile „Adevărului". Știți probabil, cei care își aduc aminte, cum deputatul Nicoară Creț a reușit, prin mijloace „specifice" funcției de demnitar pe care o deține, să o schimbe pe directoarea Hotelului Codru Moma, **Eugenia Floruțiu**, înlocuind-o cu nevasta sa, **Viorica Creț**, folosindu-se de sprijinul Monicăi Urjan, director general al Societății Comerciale de Tratament Balnear și Recuperare a capacității de Muncă (TBRCM - societate la care Casa Națională de Pensii este acționar majoritar). Dacă unii mai aveau vreo îndoială că tot ceea ce s-a întâmplat la Hotelul Codru Moma n-ar fi în strânsă legătură cu planurile deputatului Nicoară Creț, atunci, citind cele ce urmează, aceștia se pot dumiri că tot ceea ce s-a întâmplat de atunci încoace este în strânsă legătură cu interesele parlamentarului, fost peremist, actualmente independent, dumnealui nefiind primit ca membru al partidului de guvernământ.

Alin Olteanu
Romulus Dubăț

(Continuare în pagina 11)

Partidul Național Liberal
Partidul Democrat
D.A.
PNL - PD
VINE BĂSESCU
LA ARAD!
●Sâmbătă, 6 noiembrie, în fața Primăriei Arad, ora 18.30
●Miting electoral cu participarea candidatului la Președinție al Alianței Dreptate și Adevăr D.A. PNL-PD, Traian Băsescu
Spectacol de zile mari:
Dumitru Fărcaș
Nicoleta Voica
Rapsozii Zărandului
Concert extraordinar DIRECȚIA 5
(c. 736/2004)

Compania Tarom și-a reluat cursele de la Arad

O raită prin țară în doar cinci ore

Compania Tarom a reluat ieri dimineață cursele interne de pe Aeroportul Internațional Arad, după o suspendare a acestora care a durat mai bine de doi ani și jumătate. Vizibil încântat de acest lucru, domnul **Dan Bălăcel,** comandantul Aeroportului Internațional Arad, ne-a declarat: **„Pentru aeroportul nostru și implicit pentru Consiliul Județean în subordinea căruia se află acesta, reluarea curselor interne Tarom reprezintă încununarea unei munci de câțiva ani care va conduce la dezvoltarea județului nostru. Ne exprimăm speranța să nu dezamăgim compania Tarom în ceea ce privește numărul de pasageri. Mai ales că dumnealor vin acum cu o nouă ofertă, mult diversificată față de ceea ce a fost înainte în privința rutelor, folosind pentru acest lucru aparate de zbor mai performante de tipul ATR 42"**, a subliniat domnul **Dan Bălăcel**.

Nicolae Oprean

(Continuare în pagina 8)

Acțiune promoțională
01 Oct-15 Dec 2004
CUMPĂRĂ ACUM
un motoferăstrău STIHL
MF180,MF230,MF270,MF361
și vei primi un pachet gratuit:
lant,ulei,șablon cu pilă,bujie
SC PCAV SRL
Str. Petru Rareș, nr.117
Arad, tel:255.151
(3708929)

UNIUNEA NAȚIONALĂ PSD+PUR
PSD+PUR
CANDIDAȚII UNIUNII NAȚIONALE PSD+PUR VĂ AȘTEAPTĂ:
AZI ÎN CHIȘINEU CRIȘ, PILU, SOCODOR, GRĂNICERI
MÂINE ÎN BELIU, ARCHIȘ, HĂȘMAȘ, CRAIVA
(C. 797/2004)

ABONEAZĂ-TE la
ADEVĂRUL
PENTRU CA TU SĂ FII BINE INFORMAT!
Abonamente se pot face atât la factorii poștali, cât și la oficiile poștale din fiecare localitate.
Prețul abonamentului este de 90.000 lei

CANADA
Québec
Emigrare
Clădirea Inst. Proiectări - lângă Astoria
Bd Decebal 2 – 4
Tel 214 678
(c. 723/2004)

STILCONFORT
Str. Steagului nr. 1, Tel/Fax: 278.833
• MOBILĂ LA COMANDĂ
• UȘI DE INTERIOR - 100 MODELE CU 85 EURO/buc.
Piața Spitalului Bl. 1D, Tel. 253.868
Calea Timișorii nr. 53, Tel. 278.820
B-dul Revoluției nr. 26-28, Tel. 338.244

Meditația zilei

„Dreptatea iese ca untdelemnul deasupra apei".
(A. Pann)

Calendar

Marți, 2 noiembrie

Astăzi, Soarele răsare la ora 7 și 54 minute și apune la ora 18 și 04 minute. Au trecut 306 de zile din acest an. Au mai rămas 60 de zile până în 2005.

Praznicul zilei: Biserica ortodoxă: Sf. Mc.: Achindin, Pigasie, Aftonie și Elpidifor; **Biserica greco-catolică**: Sf M Achindin, Pegasie, Aftonie, Elpidifor; **Biserica catolică:** Achindin, Pigasie și Elpidifor.

A venit barza!

La Arad: Morar Eduard Florin, Pășcuțiu Alexandra Daniela, Costil Cosmin Alexandru, Sandor Florin Adrian, Covaci Francisco Ioan, Cârpaci Sebastian Norin, Bontu Dalia, Palu Andrei Luca, Iștoc Valentina Denisa, Bala Ioana Liana, Cismaș Cristina Gabriela, Must Cristian, Bran Cezar Andrei, Jude Larisa Dariana, Țîna Natalia Bianca.

Comenzi taxi

- ● ALFA PLUS 949; 349.349
- ● TAXI ALFA 22.88.88; 25.25.26; 0723-200.301; 0745-50.60.70
- ● TAXI ARAD 244.244; 274.444; 0722-755.440
- ● DIESEL STAR 212.222; 0722-361.011; 0745-645.645
- ● FAVORIT 280.000; 281.111; 0740-083.333; 0724-409.992
- ● EUROPA 275.555; 0723-677.555; 0744-828.163
- ● VALI DIESEL 280.705; 280.100
- ● MIRCO MILI 230.530; 230.730; 0740-152.828; 0723-062.366
- ● DELMAR 229.220
- ● TAXI VERBIȚĂ 944; 0726.336.969; 0741.200.300

„Adevărul" vă ascultă

La telefonul dimineții 280944, între orele 9,00-12,00

Acte găsite

A fost găsit un portofel cu acte pe numele Botiș Licinius. Proprietarul îl poate ridica de la biroul sesizări-reclamații al redacției Adevărul.

Bani pentru pensionari

D-l Bagi Gyula din Arad, pensionar, s-a adresat Ligii Județene a Pensionarilor cu cerere pentru a-i acorda ajutor bănesc din fonduri guvernamentale. **„Mi-au spus că nu se poate pentru că nu sunt înscris în asociația respectivă și să mă duc la CARP unde sunt înscris."**

Pentru a lămuri această problemă, am luat legătura cu dl. Ilie Cerna, președintele Ligii. Dânsul spune că, potrivit legii, acești bani nu pot fi acordați decât membrilor cotizanți. De aceea, cel mai bine ar fi să vă adresați asociației unde sunteți membru, deoarece și acolo s-au primit astfel de fonduri care urmează să fie distribuite pensionarilor cu venituri mici.

Redactor de serviciu, A. H.

La telefonul după-amiezii, 280003, între orele 15,00-18,00

● **Horia Pârvănescu,** din Arad, strada Bușteni nr. 1, dorește să-i mulțumească, prin intermediul nostru, taximetristului cu indicativul 43 al firmei Verbiță: **„M-am dus cu mama la cimitir, iar la întoarcerea acasă cu taxiul, mi-a căzut - în mașină - bricheta din buzunar; după câteva minute, mă trezesc la ușă cu taximetristul, care mi-a adus bricheta acasă. Este un obiect neînsemnat, însă gestul taximetristului mi se pare excepțional. Îi mulțumesc".**

● **Cornel Pascu,** de pe strada M. Eminescu, are o întrebare pentru municipalitate: **„Ce trebuie să se întâmple, domnilor consilieri, pentru ca strada noastră să ajungă, odată, în atenția dumneavoastră?! Gropile de pe trotuar sunt adevărate cratere, în care ne rupem pingelele. Cum se face, oare, că numai în campaniile electorale mai avem ocazia să vedem câte-o stradă aranjată?!"**

Redactor de serviciu, E. P.

Vremea va fi caldă pentru această perioadă. Cerul va fi variabil. Vântul va sufla slab la moderat din sud-est. Dimineața, izolat ceață în zonele joase.

Temp. max.: 22 la 25°C
Temp. min.: 11 la 14°C.

CINEMATOGRAFE

DACIA (tel. 255.576): Supremația lui Bourne, 11; 13,30; 16; 18,30; 21.

Centru Chirurgical privat **Dr. MICLUȚA**

ESTETICA FEȚEI (peeling chimic) 75 euro *Promoție valabilă până la 1 decembrie*
ESTETICA SÂNULUI
LIPOASPIRAȚIE — *Acum și în rate*
VARICE fără operație

www.madestetic.ro

Informații și programări **ARAD, Str. L. Blaga nr. 5**
Telefon **0257/210.067** între orele 8 - 14
Mobil **0722.306.396 0741.013.389**

(0787921)

Rețeta zilei

Chifteluțe cu ciuperci și brânză

Cum procedezi: Speli 2 kg de ciuperci, le fierbi într-o oală cu apă timp de 15-20 minute, apoi le scurgi și le tai mărunt. Când s-au răcit, le amesteci într-un castron mai mare cu 2 cartofi mari fierți și mărunțiți cu furculița, 250 g brânză dată pe răzătoarea mică, condiment tip Delikat, 2 ouă, puțin piper, 3-4 linguri griș și chiar puțină ceapă prăjită. Pui mărar și pătrunjel tăiat fin, omogenizezi compoziția, apoi formezi chifteluțe pe care le dai prin făină și le prăjești în ulei.

CUR$UL VALUTAR

VALORI ÎNREGISTRATE IERI, 1 NOIEMBRIE 2004

Denumirea valutei	BNR	BCR		BRD		Banca Transilvania		Banca Românească		Banca Romexterra		Alpha Bank	
		C	V	C	V	C	V	C	V	C	V	C	V
Euro	40807	40700	41200	40680	41230	40500	41000	40580	41050	40600	41150	40600	41100
Dolar S.U.A.	32013	31900	32400	31780	32310	31750	32300	31778	32347	31650	32270	31750	32300
Forint	166	157	173	159	171	163	167	-	-	163	169	-	-

Horoscop

Marți, 2 noiembrie 2004

Berbec (21.03-20.04). Veți avea o dispută cu cineva apropiat Venituri neașteptate vă vor completa bugetul.

Taur (21.04-20.05). Veți avea multe idei interesante, depinde de dvs. cum le veți pune în aplicare.

Gemeni (21.05-20.06). În privința relațiilor sociale și a prietenilor vă veți confrunta cu niște adevăruri care vă vor șoca, dar din care veți câștiga experiență.

Rac (21.06-22.07). Originalitatea se va îmbina cu consecvența, iar rezultatul se va concretiza în progrese profesionale.

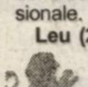

Leu (23.07-22.08). Vă simțiți instabili din punct de vedere emoțional, fapt care v-ar putea dăuna la o întâlnire.

Fecioara (23.08-22.09). Vă extindeți cu plăcere relațiile sociale, iar unele ar putea să vă aducă beneficii importante.

Balanța (23.09-22.10). Încercați să fiți mai indulgenți și acordați partenerului ajutorul de care are nevoie.

Scorpion (23.10-21.11). Obiectivele propuse sunt ușor de realizat acum. Limitați-vă cheltuielile până luna viitoare, când se întrevăd câștiguri mari.

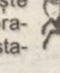

Săgetător (22.11-21.12). Afacerile încep să se miște săptămâna aceasta. Supravegheați-vă greutatea și starea sănătății.

Capricorn (22.12-19.01). Legat de planurile pe care vi le-ați făcut, ar fi bine să mai așteptați. Ar putea fi necesară o schimbare de imagine.

Vărsător (20.01-20.02). Dacă până acum ați muncit din greu, acum este timpul să adunați roadele. O întâlnire neprevăzută vă pune pe gânduri.

Pești (21.02-20.03). Orice problemă personală avută până acum se va rezolva. Planurile inițiale de afaceri se vor schimba de pe o zi pe alta.

UTILITARE

PIEȚE, TÂRGURI

Astăzi este zi de piață la Sebiș, Almaș, Apateu, Semlac, Sântana, Șilindia, Vârfurile. Târguri săptămânale se desfășoară astăzi la Chișineu Criș, Almaș, Șilindia și Vârfurile.

Mâine, miercuri, va fi zi de piață la Pâncota, Beliu, Buteni, Șiclău, Macea, Vânători, Pecica, Șiria și zi de târg la Beliu și Buteni.

PRIMĂRIA MUNICIPIULUI

Program de relații cu publicul (camera 5) luni-vineri între orele 8-20. Tel. 284.744, tel. centrală 281.850.

FARMACII DE SERVICIU

◆ Farmacia **REMEDIUM** Arad, B-dul Revoluției nr. 52-54. Program luni-vineri: 7,30-20,00; sâmbătă 8,00-14,00. Telefon 233.195. Eliberează medicamente compensate și gratuite.

◆ Farmacia **„ALEXANDRA"**, str. Tribunul Dobra, nr. 24 (stația tramvai Boul Roșu), tel. 282.062. Program luni-vineri: 7-22; sâmbăta: 8-18; duminica: 9-15. Eliberează medicamente compensate și gratuite.

◆ Farmacia **„OMNIAFARM"**, Calea Aurel Vlaicu, Bl. Z28, cu program zilnic de la orele 8,00-22,00. Telefon 271.724. Eliberează rețete gratuite și compensate.

◆ Farmacia **„LARIFARM"**, Calea Aurel Vlaicu Bl. Z24, eliberează medicamente compensate și gratuite. Orar: luni-duminică 7,00-23,00. Tel. 0257-246.622.

◆ Farmacia **MELISSA** - medicamente alopate și homeo-pate. Onorăm și rețete gratuite și compensate. Tel. 219.588, Micălaca, str. Abrud nr. 80, bl. 219. Orar: luni-vineri 8-20, sâmbăta 9-16.

◆ Farmacia **GROZESCU** Arad, str. Ștefan Cicio-Pop, nr. 16, program luni-vineri: 8-19; sâmbăta: 8-13. Tel/fax: 280.644. Eliberează medicamente compensate și gratuite.

URGENȚE STOMATOLOGICE

Cabinetul de pe str. Crișan (în spate la Gionelli) are program non-stop. Telefon: 253794.

UROLOGIE

Cabinet urologie (în clădirea Policlinicii Municipale). Program zilnic, inclusiv sâmbăta, între orele 9-12, telefon 213036.

DISPENSAR VETERINAR

Dispensarul veterinar din Aradul Nou efectuează zilnic, orele 8-16 (sâmbăta 8-12 și duminica) examen trichineloscopic, vaccinări antirabice și sterilizări câini-pisici, însămânțări artificiale. Telefon 287.298.

Dispensarul veterinar din Curtici: examen trichineloscopic, vaccinări, tratamente, consultații, la toate speciile de animale. Telefon 464.145.

ÎNTRERUPERI DE CURENT

Marți, 2 noiembrie: h 11-13: str. Cloșca 2-4; **12-15:** S.C. CIMVEST - str. Armoniei, S.C. RB PROD, ELEMENTS, RUSCO, str. Ady Endre, Iosif Lengyel, Costituției, Viilor, Petuniei, Pinului, Colțișor, Bagdazar, Merișor, Molidului, Ogorului, Trei Insule, Bodrogului; **9-12:** Mal Mureș Stația de betoane, str. Oituz, Condurașilor, Zorilor, Faleză Sud Bl. 1, 2, 3, 4, 5, 6, 7, 8, 9, 10, 1, 12, 13, 14, 15, 16, 25, 26, 27, 28, 29, 30, 49, 42, 87, 88, 91, 43, 56, Fabrica de cărămidă Ceala I și II, Balastiera;.**9-14:** Calea A. Vlaicu Bl. 13.

◆ **În județ: h 8-14:** Bontești - parțial, Pâncota - str. A. Iancu, Horia, Crișan; **9-14:** Păulean - p.; **9-15:** Zerind - parțial.

Miercuri, 3 noiembrie: h 9-14: Calea A. Vlaicu Bl. A2, A4, A6, A5, Calea Bodrogului 9-14.

◆ **În județ: h 8-14:** Sîrbi - parțial, Pâncota - str. A. Iancu, Horia, Crișan; **9-14:** Păulean - p.; **9-15:** Chelmac - parțial; **9-17:** Cuvejdia - p.

CITIRE APOMETRE

Miercuri, 3 noiembrie: Calea Timișorii, Gladiolelor, C.D. Loga, M. Cunțan, Miraj, Prislop, Lucernei, Măceșului, Furnicii, Posada, Ficusului, Piersicilor, Nalbei, Movilei, T. Mariș, Trifoiului, Mușcatei, Sunătoarei, Constituției, Câmpia Turzii, Borlea, Spicului, Merișor, Viilor, Pinului, Petuniei, Armoniei, Bicaz, Păcii, Muncii, Semenicului, Ostașului, Sulina, Orșovei, Caransebeș, Gogol, Măgheran, Pandurilor, Guttenbrun, Zimbrului, Crângului, Lugojului, Cibinului, Munteniei, Timișului, Arieșului, Olteniei, Albinelor.

ADMINISTRAȚIA FINANȚELOR PUBLICE

Administrația Finanțelor Publice a municipiului Arad: Asistență contribuabili (impozitul pe venitul global) - telefon 280.633, 280.733, int. 198 (persoane fizice) și 125 (persoane juridice) între orele 8,00-12,00. Informații suplimentare la www.finantearad.ro

TELEFOANE DE URGENȚĂ

POMPIERI 981; 251.212

AMBULANȚĂ ARAD - 961 sau **251.313**

POLIȚIE: 955

Numărul de centrală telefonică al I. J. P. (Inspectoratul Județean de Poliție) Arad: 207.100

S. C. DISTRIGAZ-NORD S. A. TÂRGU MUREȘ

Sucursala de Distribuție a Gazelor Naturale Arad, Dispeceratul permanent tel: 218.928; 256.928

VERIFICARE METROLOGICĂ ȘI REPARAȚII CONTOARE APĂ: 255.274; 0723-343.976

DERANJAMENTE CURENT ELECTRIC 235.991

INFORMAȚII CFR 231.777

S. C. SALUBRITATE S. A. ARAD

Dispecerat între orele 7,00 - 19,00, tel.: 280.873

PROTECȚIA CONSUMATORULUI

B-dul Revoluției, nr. 50. Telefon: 257049

DIRECȚIA DE SĂNĂTATE PUBLICĂ - serviciul de permanență: 254.438

GARDA FINANCIARĂ

B-dul Revoluției nr. 79, telefon: 280971

INSPECTORATUL TERITORIAL DE MUNCĂ ARAD

Str. Episcopiei nr. 11-13, tel.: 211762, 211862, 257251

AGENȚIA JUDEȚEANĂ PENTRU OCUPAREA FORȚEI DE MUNCĂ

Str. Gheorghe Lazăr nr. 20, tel.: 281998, 211791

POLIȚIA DE FRONTIERĂ: tel.: 959

CORPUL GARDIENILOR PUBLICI: tel.: 280.557.

POLARIS M HOLDING
M. Eminescu, Nr. 5
Tel. 0257.219.300
Fax.: 0257.368.677
www.polaris.ro
office@polaris.ro
www.polaris.ro
Împreună pentru un oraș curat!
(c.37.2004)

ADEVĂRUL
Cotidian independent Arad

Editor: S.C. ADEVĂRUL Arad S.R.L.
COD FISCAL R 1681938 ● COD SICOMEX 19.604 ● CERTIFICAT J 02/1886 / 31 X 1991 ● COD SIRUES 020956601 ● ISSN 1220 - 7489

Consiliul de administrație: președinte - **MIRCEA DORGOȘAN,** telefon 281802, 280625; **vicepreședinte - MIRCEA CONTRAȘ,** telefon 280854; **membri: LIZICA MIHUȚ**, telefon 280070, **ȘTEFAN TABUIA,** telefon 280854, **MIRCEA ȚÎȘCĂ**, telefon 280904.

Colegiul de redacție: ȘTEFAN TABUIA (redactor-șef), telefon **280854; MARCEL CANCIU** (șef secție foto), telefon **281701; ALEXANDRU CHEBELEU** (șef secție sport), telefon **281701; GABRIELA GROZA** (secretar general de redacție), telefon **280854; VASILE FILIP** (șef secție cultură-învățământ-tineret), telefon **280003; IOAN IERCAN** (șef secție politică), telefon **280943; TRISTAN MIHUȚA** (șef secție probleme sociale - investigații), telefon **281855; DORU SAVA** (șef secție economic), telefon **281738; NICOLAE OPREAN** (șef secție actualități), telefon **280003; MIRCEA ȚÎȘCĂ** (șef secție publicitate și difuzarea presei), telefon **280904; MIRCEA CONTRAȘ** (vicepreședinte al consiliului de administrație), telefon **280854; MIRCEA DORGOȘAN** (președinte al Consiliului de administrație), telefon **281802, 280625.**

Redacția și administrația: 310130 Arad, Bd. Revoluției nr. 81. Telefoane: SECRETARIAT - 281802, fax 280655, 280625; ADMINISTRAȚIE - CONTABILITATE - 281797; MICA PUBLICITATE - 210775; MAREA PUBLICITATE - 280904; CLUBUL PRESEI - 280989.

Tiparul executat la S.C. MEDIAGRAF S.A. ARAD, str. Feleacului F.N., telefon 250902, fax 250920

Adresa Internet http://adevarul.arad.ro

De ieri

Apostila se aplică la Prefectura Arad

Începând de ieri, 1 noiembrie a.c. apostila se aplică în cadrul Prefecturii Arad, cetățenii nemaifiind nevoiți să se deplaseze în acest sens până la București. Acest „aviz” se aplică pe actele oficiale administrative întocmite pe teritoriul României și care urmează să producă efecte pe teritoriul unui stat semnatar al Convenției de la Haga. La Arad, apostila poate fi aplicată exclusiv de către secretarul general al instituției prefectului, d.na Carmen Ila.

„Prin Legea 142/2004 a fost modificată Ordonanța Guvernului nr 66/1999 în sensul transmiterii către instituția prefectului a competenței privind aplicarea apostilei pe documentele administrative în vederea atestării semnăturii, calității în care a acționat semnatarul actului sau, după caz, a identificării sigiliului sau a ștampilei pe care le poartă”, precizează d.na Carmen Ila.

Programul de preluare a documentelor este de luni până vineri, între orele 9.00 - 11.00, urmând ca eliberarea lor să se efectueze între orele 14.00 -15.00.

Informații suplimentare se pot obține la telefoanele: **281362, 281489.**

M. Popescu

Captură impresionantă de țigări la Vărșand

● Aproape 200 de mii de pachete, în valoare de 8,2 miliarde de lei

Lucrătorii vamali și polițiștii de frontieră arădeni au descoperit, ieri dimineață, la Vărșand, cel de-al zecelea transport ilegal de țigări de proporții, interceptat în acest an la frontierele de pe raza județului.

SOVEREIGN Classic
DORCHESTER
Foto: V. Obșitoș

Țigările au fost descoperite într-un autocamion ce aparținea unei firme din Austria, condus de către cetățeanul austriac Franz R., de 32 de ani. Conform documentelor de însoțire a mărfurilor, în autocamion se aflau paleți din lemn, rame metalice și cartoane de la o firmă din Craiova, pentru o societate austriacă.

Ca urmare a analizei de risc și a antecedentelor în ceea ce privește descoperirea de transporturi ilegale de țigări ascunse în autocamioane, (adică printre cutii de detergenți, telefoane mobile, parasolare auto și anvelope) echipa unică de control a decis că este necesară efectuarea unui control amănunțit.

Suspiciunea lor s-a dovedit cât se poate de justificată, astfel că în interiorul automarfarului s-au descoperit **399 de baxuri cu țigări netimbrate marca „Sovereign” și „Dorchester” (199.500 de pachete)** a căror valoare se ridică la aproximativ **8,2 miliarde de lei.** Conducătorul auto a declarat că nu a participat la încărcarea automarfarului și nu știa de existența țigărilor.

„Profitul obținut de traficant prin comercializarea ilegală a țigărilor în Uniunea Europeană, unde valoarea unui pachet de țigări este de aproximativ cinci ori mai mare, ar fi fost de peste 41 de miliarde de lei”, a informat subcomisar **Ion Mareș,** purtătorul de cuvânt al Inspectoratului Județean al Poliției de Frontieră Arad.

Țigările au fost reținute în vederea confiscării de către autoritatea vamală, care l-a sancționat și pe șofer cu o amendă de 50 de milioane de lei. Cetățeanul austriac este cercetat de către polițiștii de frontieră pentru folosirea de acte nelegale la autoritatea vamală, la finalizarea cercetărilor, urmând a fi prezentat Parchetului Teritorial pentru luarea măsurilor legale ce se impun.

Sorina Ambruș

Contractul cu Centurymarc se reziliază!

Ședința ordinară a Consiliului Local, programată în această săptămână, are pe ordinea de zi un proiect de hotărâre deosebit de interesant. Este vorba despre mandatarea primarul Gheorghe Falcă pentru rezilierea contractului de asociere cu Centurymarc, care ar fi urmat să finanțeze activitatea Centralei Termolectrice din municipiu.

După cum bine se știe, deși au promis că vor veni cu bani, americanii nu au mai apărut prin Arad de prea multă vreme, iar de finanțare nici pomeneală.

În urmă cu două săptămâni, primăria a fost contactată prin poșta electronică, de către societatea americană, care spunea că a făcut rost de bani și că reprezentanții acesteia vor apărea în Arad, până la sfârșitul lunii octombrie. Cum perioada limită s-a încheiat, primarul Gheorghe Falcă este decis să se țină de cuvânt și să înceapă pregătirile pentru rezilierea asocierii cu Centurymarc LLC SUA. Prima etapă este obținerea mandatului din partea Consiliului Local Municipal.

S. Ambruș

Indulgență pentru chioșcurile din fața gării

Ieri a expirat termenul limită fixat de către Primăria municipiului pentru ridicarea celor nouă chioșcuri din fața Stației CFR, amplasate ilegal pe acel spațiu.

Pentru că șase dintre proprietarii spațiilor au făcut cereri scrise către primărie, solicitând păsuire pentru încă o săptămână, timp în care se obligă să-și strângă „jucăriile”, primarul Gheorghe Falcă a fost de acord să prelungească termenul până în data de 8 noiembrie, pentru toți proprietarii.

„E bine că au înțeles să plece de bunăvoie și tocmai de aceea am fost de acord să le mai dau timp pentru rezolvarea ultimelor probleme. Este în interesul tuturor să nu facem din acest aspect un scandal de proporții. Mă aștept ca la expirarea termenului să nu mai găsesc nici o gheretă pe platou”, a precizat primul edil al municipiului.

S. A.

Anunț

1. Examenul de acces la profesia de expert contabil și contabil autorizat din sesiunea 6-7 noiembrie 2004 se va desfășura în sălile de curs din clădirea Facultății de Marketing Management și Informatică a Universității de Vest „Vasile Goldiș” Arad, str. Cocorilor nr. 57.

Pentru identificarea locurilor și primirea legitimațiilor în sălile de examen, candidații vor fi prezenți la ora 8,30 având asupra lor actul de identitate.

2. Întrunirea lunară a membrilor Corpului, inclusiv a stagiarilor înscriși în evidențele filialei, va avea loc în sala de curs din B-dul Revoluției nr. 92 de la ora 15,00 în data de 03.11.2004 pentru experții contabili și 04.11.2004 pentru contabilii autorizați.

Corpul Experților Contabili

Grevă de avertisment în Sănătate

Sindicatul "SANITAS"
Foto: M. Szegö

Peste o mie de cadre sanitare medii din județ s-au aflat ieri, timp de două ore, într-o grevă de avertisment. Între orele 9.00 -11.00, asistenții și chiar o parte a medicilor, nu au lucrat. Singurul spital în care protestatarii au ieșit în curtea unității a fost „Județeanul”. Într-un cadru organizat, fără lozinci și fără a bulversa desfășurarea actului medical în condiții cât de cât bune (n.n. chiar dacă erau în grevă, asistenții au intervenit în cazul urgențelor), halatele albe au încercat să tragă un semnal de alarmă către autorități față de problemele cu care se confruntă: lipsa materialelor strict necesare din spitale, asigurarea unui salariu decent și a bonurilor valorice pentru personalul sanitar.

În cazul în care negocierile dintre federația Sanitas și Ministerul Sănătății nu se vor încheia în mod favorabil, cadrele medicale medii sunt decise să declanșeze greva generală începând cu 8 noiembrie a.c. Referitor la acest subiect, Ovidiu Brânzan, ministrul Sănătății declară, conform site-ului M.S: **„Avem speranța că la următoarele întâlniri vom găsi soluțiile necesare astfel încât acțiunile sindicale să nu escaladeze, iar pacienții să nu aibă de suferit”.**

M. Popescu

Cronica măruntă

● Pe lângă obișnuitele rețineri de permise de conducere pentru consum de alcool, agenții Poliției Rutiere au mai avut de a face cu nu mai puțin de șapte șoferi fără acte. Sunt cercetați în stare de libertate: **Flavius Bolosin** (17 ani), din Vărșand, **Radu Movilă** (22 de ani), din Vânători, **Ioan Ansael** (22 de ani), din Pecica și **Florin Ovidiu Căciulă** (32 de ani), din Nădab, toți pentru că nu au posedat carnet de conducere, iar **Ioan Niță** (33 de ani), din Arad, avea permisul de conducere suspendat când a fost verificat de polițiști. De asemenea, **Gheorghe Bucatoș**, de 72 de ani, din Ineu, a fost prins conducând un tractor, cu permis de conducere necorespunzător categoriei acestuia, iar **Vasile Lazea** (21 de ani), din Dud, este cercetat în stare de libertate pentru că a circulat pe drumurile publice cu un autoturism neînmatriculat.

● Un minor a fost sancționat de către jandarmii de la Gruparea Mobilă Arad din cadrul U.M. de Jandarmi Timișoara pentru conturbarea ordinii și liniștii publice. C.M., în vârstă de 16 ani, din Arad a participat la un bal al bobocilor organizat la o discotecă din incinta Ștrandului Neptun. După ce a consumat băuturi alcoolice în exces, a ieșit pe terasa localului unde a început să spargă paharele și sticlele care se aflau pe mese. Angajații localului au solicitat jandarmii. Prezentându-se la fața locului, organele de ordine publică l-au sancționat pe minorul turmentat cu 500 de mii de lei...

ORICE DISCOUNT VISEAZĂ SĂ FIE MARE.
AL NOSTRU A REUȘIT!

www.peugeot.com.ro

Peugeot 206 X-DESIGN cu 800 de Euro discount!
Plus, **aer condiționat și radio CD.** Mai mult: pentru motorizarea 1.1 E/60 CP prețul de pornire este de **8.400 de Euro**, avansul de numai **1.260 de Euro**, rata lunară de **187 de Euro** timp de 4 ani și **valoare reziduală 0**.
Iar dacă orice discount visează să fie mare, ar trebui să știi că orice mașină visează să fie Peugeot 206 X-DESIGN.

PEUGEOT 206 X-DESIGN. IREZISTIBIL.

AUTO SML - CONCESIONAR PEUGEOT - Micalaca I Est, Telefon: 0257 / 278 738

(3708925)

Ședința Consiliului Local Bocsig

Amenzi usturătoare pentru ocuparea domeniului public

La sfârșitul săptămânii trecute, la Bocsig s-a desfășurat ședința ordinară a Consiliului Local. Celor șapte puncte aflate pe ordinea de zi li s-a mai adăugat încă unul după începerea discuțiilor.

● Salarii pentru profesori

După ce punctul unu al ordinei de zi, respectiv aprobarea procesului verbal al ședinței Consiliului Local din luna septembrie a fost votat în unanimitate, s-a trecut la dezbaterea efectivă a proiectelor propuse de Primărie. Astfel, s-a luat în discuție rectificarea bugetului local pentru anul 2004, respectiv atribuirea de către Consiliul Județean Arad a sumei de 132 milioane lei pentru plata salariilor personalului din învățământ. „În realitate, suma aceasta este insuficientă, necesarul fiind de 470 de milioane pentru acest domeniu. Nu știu ce se va întâmpla de-acum înainte, dar pot să vă spun că nu doar la noi se întâlnește această situație", afirmă primarul **Florin Ciul**. Votarea în unanimitate a proiectului a dus la următorul punct de pe ordinea de zi.

● Festival de colinde

Directorul Căminului Cultural Bocsig, prezent la ședință, a solicitat aleșilor locali acordarea sumei de cinci milioane lei de la buget pentru organizarea Festivalului de colinde. Acesta se va desfășura în data de 19 decembrie la Căminul Cultural din localitate, cu concursul Centrului Cultural Județean, al școlii și bisericii. Cele cinci milioane de lei reprezintă, de fapt, suma care ar trebui acordată corului Facultății de Teologie din Timișoara, invitat de onoare al evenimentului. Banii pentru acoperirea celorlalte costuri vor fi asigurați de la Centrul Cultural Județean și din sponsorizări.

● Amenzi pentru ocuparea domeniului public

Pentru că o parte dintre locuitorii comunei înțeleg să folosească domeniul public ca pe unul privat, executivul a propus instituirea de amenzi pentru cei care blochează străzile cu mașini, utilaje agricole, piatră, nisip, balast, precum și pentru cei care împiedică circulația apei din șanțuri prin depozitarea a diferite materiale. Amenzile propuse, însă, de Primărie li s-au părut mult prea mici consilierilor locali care au modificat și au votat proiectul cu sancțiuni usturătoare. Astfel, pentru îngreunarea circulației pe străzi prin blocarea șoselelor cu mașini și utilaje agricole, nisip sau piatră s-a instituit amenda de 1-3 milioane lei, iar pentru depozitarea în șanțuri a diferitelor materiale care obturează canalele, bocsiganii vor scoate din buzunar între 1,5-5 milioane lei. Autoritatea locală a impus o sancțiune mai mare în acest din urmă caz, pornind de la premisa conform căreia blocarea șanțurilor poate produce pagube și altor persoane decât celor direct implicate.

● Taxa de pășunat

Problema taxei de pășunat a fost ridicată după ce s-a dovedit că numeroși localnici nu își respectă obligația de a o achita. În această situație s-a decis ca rău-platnicilor să li se aplice o dobândă de 0,06% pe zi și penalități de întârziere de 0,5% pe lună. Plata acestor taxe se poate face integral sau parțial, dar unii dintre cetățenii Bocsigului nu o fac deloc. Trebuie să-i determinăn să își îndeplinească cumva obligațiile mai spune primarul Ciul.

● 100 de milioane pentru rețeaua de apă

Prioritar pentru actuala administrație locală este introducerea apei în satul Mânerău. În acest scop s-a propus alocarea sumei de 100 milioane lei proveniți din exploatarea fondului forestier de către Ocolul Silvic Privat Târnova. În opinia Executivului acești bani sunt suficienți pentru acoperirea costurilor legate de săparea șanțurilor și introducerea apei.

● Poliția, la pândă

La ședința Consiliului Local Bocsig a participat și agentul Gelu Popa, ajutorul șefului de post din localitate care a făcut o scurtă informare privind măsurile luate pentru combaterea furturilor în timpul campaniei agricole. Astfel, pe lângă cele patru patrulări efectuate pe timp de zi, și tot atâtea pe timp de noapte, se mai verifică și locurile pretabile comiterii de infracțiuni. De altfel, agentul a precizat că, până acum, s-au înregistrat șase plângeri referitoare la furturile de pe câmp. Dintre acestea, doar un singur dosar a ajuns pe rol la Judecătoria Ineu, restul considerându-se că nu au îndeplinit condițiile unei infracțiuni.

● Întrebări, petiții...

Ultimul punct de pe agenda de zi l-a constituit rezolvarea cererilor trimise pe adresa Consiliului Local. Este vorba despre două persoane care solicitau scutirea de la plata taxelor și impozitelor locale. Un bărbat din satul Mânerău, invalid, care, însă, nu este proprietarul locuinței pentru care cerea scutirea și o femeie de 88 de ani din Bocsig care are venituri suficiente pentru a-și îndeplini obligațiile. După numeroase discuții s-a ajuns la concluzia că pentru nici una dintre petiții nu există cadrul legal pentru a fi aprobate.

***

Ședința din această lună a Consiliului Local Bocsig s-a vrut a fi una operativă. De aceea, poate, cu toate discuțiile pe care unele dintre proiecte le-au generat, ea a durat în jur de două ore. Din câte am înțeles, mult mai puțin decât de obicei...

Anca Hălmăgean - Bugariu

„Orașul meu, Arad”

Gemenele **Ana și Maria Jula** vă invită la lansarea întîiului lor album, **„Orașul meu, Arad”**, unde mai participă și ansamblurile folclorice „Ghiocei” și „Junii Podgoriei” din comuna Ghioroc și unde mai pot fi admirați și dansatorii Tina și Gabor din Arad.

Spectacolul va avea loc miercuri, 3 noiembrie, ora 18, la Casa de Cultură a Sindicatelor.

În Grădiște s-a desfășurat un târg pe cinste

În aceste ultime zile ale lui octombrie, copiii de la Grădinița P.N. 10 Arad, conduși de către educatoarele lor, au desfășurat o activitate pe cât de educativă, pe atât de inedită: **„Târgul animalelor”**.

Acțiunea a cuprins o paradă a animalelor îndrăgite, jocuri interactive, o invitație la piknic unde copiii au gustat o ciorbă delicioasă pregătită chiar de ei, cât și gogoși bosumflate, care au venit ca o răsplată pentru cunoștințele pe care copiii le-au probat referitor la anotimpul toamna și animalele lor îndrăgite.

Îmbrăcați de sărbătoare, însoțindu-și animalele îndrăgite și anume: un curcan cu pălăriuță, un gândac cu fundă roșie, chiar și o capră năzdrăvană dar și zeci de porumbei, papagali, iepurași, găini, cocoși – copiii, părinții, bunicii lor, dar și invitați speciali, copiii de la grădinița de la Livada și colegi mai mari din cls. a IV-a de la Școala Generală nr. 13 Arad cât și reprezentanți ai Primăriei, au petrecut o zi pe cinste.

Doamna directoare a grădiniței, Nina Cefan, ne-a declarat și ne-a convins ca de atâtea ori de altfel că, „activitatea s-a dorit a fi o acțiune interesantă dar mai ales de suflet, specială pentru toți participanții". Și de fapt, așa a și fost. Credem și dorim că va urma și ediția a II-a.

MARȚI, 2 NOIEMBRIE 2004

TVR 1

7,00 Jurnalul TVR
7,45 Agenția doi fără un sfert
8,45 Desene animate
9,30 Teleshopping
10,10 Sânge de țigan - s.,rel.
11,00 Portul miracolelor - s.,rel.
12,00 Tezaur folcloric
13,00 Spectacolul lumii - rel.
13,30 Desene animate
14,00 Jurnalul TVR
14,30 Teleshopping
15,00 Alege viața!
15,30 Cultura eco
16,00 Kronika. Emisiune în limba maghiară
16,55 TVR în direct
18,00 Portul miracolelor - s.
18,50 Sport pro-s.
19,00 Jurnalul TVR * Sport * Meteo
20,00 Ultima confruntare - dramă, SUA, ‘00 (12)
22,00 Vorbe despre fapte - talkshow
23,00 Jurnalul TVR
23,15 America alege!

TVR 2

7,00 Rebelii - s., rel.
7,50 Teleshopping
8,20 Desene animate - rel.
8,45 Prim plan - rel.
9,15 Tonomatul DP2
11,00 Televiziunea, dragostea mea - rel.
12,00 Cronica unei veri - rel.
12,30 La pândă - rel.
13,00 Magazinul studiouilor teritoriale
13,45 Cinci minute de cultură
14,00 Teleshopping
15,00 Împreună în Europa
16,00 Tribuna partidelor parlamentare
16,30 Desene animate
17,00 Cronica germană (emisiune de lb. germană)
17,30 De la om la om (magazin de actualitate socio-economică)
18,30 Știri regionale
19,00 Rebelii - s.
20,00 Hope și Faith - s.
20,30 Maria Bonita - s.
21,25 Euro - Dispecer
21,30 Jurnalul TVR
22,00 Jurnalul Euronews
22,30 Dragul de Raymond - s.
23,00 Stargate - s.
23,35 Cinci minute de cultură
23,50 Lecția de privit
0,20 Vedete... și vedeți! - rel.

PRO TV

7,00 Știrile Pro TV * Ce se întâmplă doctore?
9,05 Omul care aduce cartea
9,15 Tânăr și neliniștit - s., rel. (AP)
10,15 Surorile - s.
11,30 Profeții despre trecut - rel.
12,30 La bloc - rel.
13,00 Știrile Pro TV
13,45 Academia de poliție 3 - dramă, SUA, 2001,rel.
16,00 Tânăr și neliniștit - s.
17,00 Știrile Pro TV
17,45 Teo
19,00 Știrile Pro TV * Sport * Vremea
19,45 8,2 grade Richter - acțiune, SUA
21,45 UEFA Champions League: Șahtior Donetk - Celtic Glasgow (repriza I)
22,30 Știrile Pro TV
22,45 UEFA Champions League: (repriza a II-a)
23,45 Știrile Pro TV
0,15 Rezumatul meciurilor de fotbal din Liga Campionilor UEFA
1,45 Știrile Pro TV
2,30 Profeții despre trecut-rel.

TV ACASĂ

6,00 Pădurea blestemată - rel.
7,30 Ciocolată cu piper - s., rel.
8,30 De 3 x femeie - rel.
9,50 5'shopping - rel.
10,15 Prizoniera - s., rel.
11,30 Femei îndrăgostite - s.,rel.
12,20 Căpșune cu zahăr - s.,rel.
13,15 Perla, cărările iubirii - s.
14,15 Pisica sălbatică - s. (AP)
15,30 Pădurea blestemată - s.
17,20 Rețeta de Acasă
17,30 Poveștiri adevărate
17,55 Vremea de Acasă
18,00 Înger rebel - s. (AP)
19,00 Căpșune cu zahăr - s. (AP)
20,00 Prizoniera - s. (AP)
21,00 De 3 x femeie (AP)
22,25 E timpul să fii celebru
22,30 Ciocolată cu piper - s.
23,30 5'shopping
23,40 Femei îndrăgostite - s.
0,40 Căpșune cu zahăr - s., rel.

HBO

8,00 Nancy Drew - av., 2002 - com., 2002
9,30 Pârtia de snowboard - com., 2001 (AP)
11,05 Vedete la Hollywood. Hugh Grant
11,30 Alba la Zăpada - dramă, Danemarca, ‘01
14,10 Nixon - biografic, ‘95 (12)
17,20 Secrete divine - com., 2002 (AP)
19,15 Eu și doamna Jones - dramă, 2001
21,00 Totul despre sex - s. (12)
21,30 Sub Pământ S.R.L. - s. (12)
22,30 Ziua în care lumea s-a sfârșit - horror, ‘01 (12) 0,00 Ucideți-l pe Smochy! - comed., 2002 (12)
1,50 Cinema, cinema, cinema

PRIMA TV

7,00 Teleshopping
7,30 Dragoste și putere - s., rel.
8,00 Prima dimineața
10,50 ANDOgrafia zilei
10,55 Clip art
11,00 Roseanne - s. (AP)
11,30 Monica - rel.
12,55 Fă-ți bagajele!-rel.
13,50 Teleshopping
14,25 Tradițiile românilor-rel.
14,55 Trăsniți în NATO - s., rel.
15,20 Focus
15,25 Dragoste și putere - s. rel.
15,50 Sunset Beach - s. (AP)
16,50 Kensky Show
18,00 Focus
19,00 Monica (AP)
20,00 Votul decisiv - dramă, SUA
22,00 Trăsniți în NATO - s.
22,30 Focus plus
23,15 Dincolo de limite
23,45 Frumusețe mortală - com. coprod. ‘99 (AP)
1,30 Focus - rel.
2,30 Rețeaua păianjen - thriller, SUA, -rel.

ANTENA 1-TV ARAD

6,30 În gura presei - rel.
7,00 Observator
8,00 Canalul de știri
10,00 Știri Arad-rel.
10,25 Magazin sportiv - rel.
10,40 Divertisment
11,00 Comedia animalelor-rel.
11,30 Concurs interactiv
12,30 În gura presei - rel.
13,00 Observator
13,45 Cei mai frumoși ani - f., rel.
16,00 Observator
16,25 -16,35 Știri TVA
16,35 -16,45 Observator
16,45 9595 Te învață ce să faci
17,45 Vivere - A trăi cu pasiune - s.
18,53 Sport * Meteo
19,00 Observator
19,56 Publicitate
20,00 Sport
20,15 Din dragoste
22,15 Observator
22,30 Știri TVA
23,00 - 24 Em. electorală locală
0,00 În gura presei cu Mircea Badea
0,30 Comedia animalelor-rel.
1,00 Concurs interactiv
2,00 Patrula - s.
3,00 Observator
4,45 Păcatul - s.

RCS

9,00 Știrile RCS 2 - rel.
9,45 Videoclipuri
10,00 Interpretul preferat - rel.
11,00 Muzică populară
12,00 Știrile RCS 1 - rel.
12,45 Muzică populară
13,15 Videoclipuri
13,30 La paralela 60 - s.
14,30 Hit Squad - s.
15,00 Știrile RCS 2 - rel.
15,45 Life magazin - rel.
17,15 Cavaleri și războinici - s.
18,00 Știrile RCS 1
18,45 Tradiții și folclor
20,00 Studio electoral - politic
21,00 Amintiri din anul 1971 - doc.
22,00 Știrile RCS 2
22,45 Videoclipuri
23,00 Forțele speciale de elită - doc.
0,30 Știrile RCS 1 - rel.
1,15 Închiderea programului

B1 TV

7,00 Viața dimineața; 10,00 Showbiz - doc.; 11,00 Documentar; 11,50 Calendar ecumenic; 12,00 Știri; 12,30 Teleshopping; 13,00 Fan X; 14,00 Teleshopping; 14,30 Un nou început - rel.; 15,00 Teleshopping; 15,30 Mașina de vis-rel.; 17,00 Showbiz - doc.; 17,50 Jet Set - Info ec.; 18,00 Știrile naționale; 19,00 Documentar; 19,50 Jet Set.; 20,00 Mașina de vise-(AP); 22,00 Ediția de seară; 22,30 Nașul; 0,00 Știrile naționale - rel.; 2,07 Nașul-rel.; 3,37 Chat TV

TV SPORT

9,00 Știri din lumea sportului; 9,30 Fotbal. Manchester United TV; 15,30 Tenis. Turneul Master Series de la Paris. Unul dintre cele mai puternice turnee ATP; 18,30 Știri din lumea sportului; 19,00 Rezumatul etapei din Primera Division; 20,00 Cronica microbiștilor; 21,30 Fotbal din Premier League: West Bromwich Albion - Chelsea; 23,30 Știri din lumea sportului

Redacția Adevărul nu își asumă răspunderea pentru modificările ulterioare intervenite în programele TV

NATIONAL TV

7,00 7-12 Național Live; 12,00 24 ore Headlines; 12,10 Miezul problemei - rel.; 13,00 Teleshopping; 15,00 24 ore Headlines; **15,10 Sclava Isaura** - s., rel.; 16,00 24 ore Headlines; 16,10 Talk Shock. Cu Mugur Vasiliu; **17,45 Sclava Isaura** - s.; 17,30 Țara lu' Papură Vouă; 17,45 Naționala de bere; 18,45 Sport la Național TV; 19,00 24 de ore - știri; 19,30 Meteo; 19,45 Țara lu' Papură Vouă; 20,00 Taxi Driver. Cu trupa Varză; 21,00 Miezul problemei; 22,00 24 de ore Headlines; **22,10 Piedone, comicarul fără armă** - comedie, 1974; 0,00 24 de ore - știri; 0,30 Miss Scandic Bar

REALITATEA

6,00 Emis. de dimineață; 10,00 Realitatea de la 10; 10,45 Revista presei; 11,00 Realitatea de la 11; 11,15 100%; 12,00 Realitatea de la 12;12,45 Revista presei; 13,15 Dinescu-rel.; 14,00 Realitatea de la 14; 14,45 Fillere; 15,15 Realitatea medicală; 16,00 Realitatea de la 16; 17,15 Audiența în direct; 18,00 Realitatea de la 18; 19,15 Trebuie să știi!; 20,15 100%; 21,00 Realitatea de la 21; 22,15 Dinescu; 23,00 Realitatea de la 23; 23,15 Leul greu; 0,00 Realitatea de la 00

PRO CINEMA

6,00 Apropo TV; **14,00 Pokemon** - rel.; 14,55 Promotor; **15,00 Maddie și David** - s.; 15,55 ProMotor; **16,00 Monk** - s., rel.; **17,00 Seinfeld** - s.,rel.; **18,00 Maddie și David** - s.; 18,55 ProMotor; **19,00 Pokemon** - s.; 19,55 ProMotor; **20,00 Seinfeld** - s.; **21,00 Omul invizibil** - s.; **22,00 Monk** - s. (12); **23,00 Mortal Kombat** - s. (12); **0,00 Omul invizibil** - s., rel.; 0,55 ProMotor-rel.; **1,00 Mortal Kombat** - s., rel.; 1,55 ProMotor-rel.; **2,00 Cei mai frumoși ani** - s.

Uniunea Națională
PSD+PUR

PSD+PUR

ARAD

Cornelia (Lia) Ardelean

Dragi arădeni,

Vin în fața Dumneavoastră cu convingerea că mandatul 2004 - 2008 este cel mai important din istoria democratică a țării noastre. Uniunea Națională PSD + PUR a demonstrat că are puterea de a se moderniza și că poate să facă din România un stat european, prosper. Noi, arădenii, trebuie să confirmăm că suntem poarta occidentală a țării. Să alegem echilibrul, munca și nu scandalul, spiritul balcanic.

Ca femeie, mă mișcă suferința părinților și bunicilor nostri, care nu fac față vremurilor grele pe care le traversăm. Mă întristează faptul că sunt încă atât de multe familii care se zbat în sărăcie și nu pot să își crească singure copiii. De aceea, majorarea salariilor și a pensiilor, îngrijirea vârstnicilor și a copiilor sunt pentru mine principalele priorități ale mandatului de deputat.

Ca om de afaceri, știu însă că aceste obiective generoase nu se pot îndeplini decât prin încurajarea și consolidarea mediului economic, a întreprinzătorilor. Scăderea impozitului pe profit, scăderea fiscalității pe locul de muncă și a impozitului pe venitul global sunt obiectivele pentru care voi lupta în Camera Deputaților.

Am convingerea că femeile pot promova prin competență. Este timpul ca Aradul să fie reprezentat în Parlamentul României de o arădeancă pentru arădeni.

Dragi arădeni,
în 28 noiembrie puterea vă aparține. Faceți alegerea potrivită !

(c.797/2004)

Un succes excepțional!

Fonduri nerambursabile de 240.000 euro pentru UAV

În urmă cu doi ani, ***Universitatea „Aurel Vlaicu"*** achziționa un imobil P+3 situat pe platforma industrială a fostului Combinat Chimic. Puțini au fost cei care au crezut, la acea vreme, în inițiativa Rectorului UAV, ***prof. univ. dr. Lizica Mihuț*** și a Directorului Departamentului Programe, Proiecte și Relații Internaționale, ***ing. Ioan Gabor***, de a construi aici un ***Incubator Tehnologic și de Afaceri***. Mai mult, puțini erau cei ce înțelegeau ce anume reprezintă o astfel de instituție.

Gândit ca parte esențială a ***strategiei de dezvoltare pe termen mediu a UAV***, Incubatorul Tehnologic și de Afaceri, ***UAV-IT INCUBATOR***, a fost inclus în strategia ***Programului ClipREG*** ca un ***instrument de Dezvoltare Regională menit a valorifica integral potențialul economic, material și creativ al Regiunii V Vest***.

Odată cu apariția ***HG 406/2003*** privind crearea ***Rețelei Naționale de Innovare și Transfer Tehnologic RENITT*** și desemnarea Ministerului Educației și Cercetării ca și Autoritate Națională care să managerieze activitatea de Cercetare, Dezvoltare, Innovare, ***Departamentul Programe, Proiecte și Relații Internaționale*** a demarat acțiunea de structurare a circuitului de incubare în corelare cu nevoile de dezvoltare ale județului Arad și ale Regiunii V Vest. În acest context, ***Universitatea „Aurel Vlaicu"*** a încheiat un ***Protocol de Colaborare cu Încubatorul Tehnologic și de Afaceri de pe lângă Universitatea Catolică din Porto (Portugalia)*** prin care s-a realizat susținerea logistică a construcției instituționale a ***UAV-IT INCUBATOR***. Totodată, în luna ianuarie 2004, în cooperare cu ***Universitatea de Studii din Udine***, precum și într-un larg parteneriat cu ***Consiliile Județene Arad și Hunedoara și cu Camera de Comerț, Industrie și Agricultură Arad***, s-a structurat ***Centrul de Consultanță și Transfer Tehnologic pentru Agricultură și Industrie Alimentară***, ca structură componentă a viitorului Incubator Tehnologic și de Afaceri.

În luna octombrie 2004, Ministerul Educației și Cercetării a demarat ***Programul Național de Dezvoltare a Infrastructurii de Innovare și Transfer Tehnologic INFRATECH***, ***Universitatea „Aurel Vlaicu"***, prin Departamentul Programe, Proiecte și Relații Internaționale, depunând ***Proiectul „UAV-IT INCUBATOR"***, obținând, în data de 15.10.2004, ***Certificatul de Autorizare Provizorie***, document ce a permis depunerea Proiectului de Finanțare în vederea realizării construcției instituționale.

Proiectul „UAV-IT INCUBATOR" a obținut punctajul necesar și, ca urmare, în data de ***sâmbătă, 30. 10. 2004*** a avut loc vizita ***Comisiei de Evaluare din cadrul Departamentului de Cercetare al Ministerului Educației și Cercetării***. Cu ocazia vizitei Comisie de Evaluare, ***Proiectul „UAV-IT INCUBATOR" a obținut avizul de finanțare, în urma negocierilor, Universitatea „Aurel Vlaicu" obținând un fond nerambursabil în valoare de 240.000 Euro***.Această sumă este destinată realizării amenajărilor interioare ale clădirii în care va funcționa ***UAV-IT INCUBATOR***, achiziționării de sisteme IT, birotica și comunicații, amenajării unei ***Săli de Conferințe*** și a unei ***Săli de Training moderne***, achiziționării de echipamente de cercetare științifică, achiziționării softului necesar funcționării ***UAV-IT INCUBATOR*** precum și realizării sistemului de incubare. Totodată s-a semnat ***Protocolul de Negociere*** între ***Ministerul Educației și Cercetării*** și ***Universitatea „Aurel Vlaicu"***. Construcția instituțională a ***UAV-IT INCUBATOR*** urmează a fi realizată în 3 etape, ultima etapă având termen de realizare ***10.10 2005***, dată la care urmează a fi dat în funcțiune Incubatorul.

UAV-IT INCUBATOR este structurat ca o entitate de CDI, având ca rol ***susținerea Dezvoltării Regionale, valorificarea ideilor, oportunităților, activităților și firmelor în sensul realizării Planului Național de Dezvoltare, cu precădere a Priorității 5.*** Totodată prin ***UAV-IT INCUBATOR*** se vor susține logistic derularea ***Programelor de Finanțare nerambursabilă ale UE*** precum și dezvoltarea cercetării științifice aplicate în economia județului Arad și a Regiunii V Vest.

UAV-IT INCUBATOR va beneficia de ***fonduri ale Guvernului României pe o perioadă de 5 ani*** de la definitivarea construcției instituționale în vederea susținerii incubării cercetării științifice aplicative în folosul agenților economici precum și oportunitățile și firmele din județul Arad în desfășurarea de activități economice în concordanță cu ***Planul Național de Dezvoltare*** și ***Strategia de Dezvoltare a Regiunii V Vest.***

Prin obținerea ***Certificatului de Autorizare Provizorie*** și semnarea ***Protocolului de Negociere***, ***Universitatea „Aurel Vlaicu" devine prima Universitate din vestul țarii care are structurat un Incubator Tehnologic și de Afaceri autorizat de către Guvernul României și parte a Rețelei Naționale de Innovare și Transfer Tehnologic RENITT, împlinindu-și, astfel, rolul de principal promotor al Dezvoltării Regionale.***

Rector,
Prof. univ. dr. **Lizica MIHUȚ**

Incendiu în Piața „Mihai Viteazul"

Aseară, în jurul orei 19,00, a avut loc un incendiu la un spațiu comercial din Piața „Mihai Viteazul".

Încendiul pare să fi produs de la un scurtcircuit. Cu toate că pompierii au intervenit rapid, toate bunurile aflate în incinta magazinului au fost distruse.

Foto-text: V. Obșitoș

Încă 40 de săli de sport

Alte 40 de școli din municipiu și județ vor fi dotate cu săli de sport, după ce, în prima etapă, au fost construite 10. În prezent, școlile și consiliile locale stabilesc locul de amplasare, urmând studiile de prefezabilitate și fezabilitate. „Dacă la școlile din județ nu sunt probleme cu suprafața necesară unei săli de sport, în municipiu, la 9 din cele 13 școli am solicitat aprobarea pentru construirea unor săli mai mici", a spus Zoea Rotaru, inspector școlar general la ISJ Arad. Școlile din municipiu care își permit totuși, ca spațiu, amplasarea de săli de sport la dimensiunile cerute (1600 mp) sunt Liceul „Vasile Goldiș", Grup Școlar Forestier, Liceul German și Grup Școlar „Fr. Neumann".

C. L.

Partidele politice nu se grăbesc cu afișele electorale

PNG
EGYÜTT
DA

Foto: M. Szego

Chiar dacă autoritățile locale au pregătit din timp panourile de afișaj pentru ca partidele politice să poată prezenta opiniei publice oferta electorală și candidații, până în prezent doar câteva formațiuni și-au lipit afișele electorale.

Gurile rele spun că încă se mai tatonează „terenul" în privința afișelor electorale în sensul că fiecare așteaptă să vadă cu ce va ieși pe piață patidul concurent. În plus, nimeni nu riscă să îi fie rupte afișele de forță, care costă bani grei, încă din prima fază, ci le păstrează pentru ultimele zile.

Dacă la alegerile locale nu au existat prea mari abateri în privința lipirii afișelor în locurile nepermise, la alegerile generale ne putem aștepta, din cauza competiției acerbe dintre Uniunea PSD+PUR și Alianța D.A. PNL - PD, la un adevărat **„război al afișelor"**, cum de altfel s-a întâmplat și în campania din toamna anului 2000. Totul va depinde de ora din noapte când vor fi lipite afișele pentru ca opozanții să nu vină din urmă în scopul de a distruge afișul electoral.

Daniel Albu

Colegiul „Moise Nicoară" și-a numărat bobocii

Colegiul Național „Moise Nicoară" și-a numărat, vineri seara, bobocii. Tema Marelui Bal... Mare, organizat la Casa Sindicatelor, a fost... Armata. Alegere generoasă, ce a făcut ca subiectele concursurilor pregătite pentru cei abia intrați în liceu să fie pline de haz. Firește, cei 1000 de spectatori, care au umplut sala de spectacol până la refuz, s-au distrat pe cinste. Au aplaudat, pe alocuri au huiduit, în fine, a fost o seară plină. Cum îi stă bine, nu-i așa?, unei întâlniri în care limita de vârstă a fost 18 ani!

Pe scurt, spectacolul elevilor de la Moise Nicoară a fost o reușită: bun-gust, glume decente, mici poticneli (iertate din start), drăgălășenie, antren. Toate - bine „chemate" în scenă de actorul **Costin Găvază,** pliat pe eveniment ca o mănușă.

„Deși au fost mici neajunsuri, zic eu că efortul nostru a însemnat ceva. A ieșit un bal drăguț, pe care sunt sigur că bobocii și-l vor aminti." - ne-a mărturisit **Emil Tipei**, din „doișpe A", unul dintre organizatori.

Un „minus" înregistrat ar fi, poate, „prestația"... inexistentă a trupei ***„Simplu"***, invitată la eveniment. Cântăreții au ajuns prea târziu, pur și... ***simplu***, fapt pentru care n-au mai evoluat. Banii am aflat însă că i-au încasat. Cu puțin noroc, s-ar putea să fie recuperați. Cu puțin ghinion... nu.

Eugenia Pantea

Cămin Cultural nou la Dieci

Căminul Cultural din localitatea Dieci a fost inaugurat duminică prin participarea mai multor oficialități, ansambluri populare și a zeci de curioși. **„Lucrările au fost începute în primăvara acestui an. Pot să spun că nu aș fi reușit să termin atât de repede refacerea Căminului Cultural fără ajutorul viceprimarului Ioan Chiu, care a înțeles că nu trebuie să fim rivali, cu toate că facem parte din două formațiuni politice diferite"**, a declarat Ioan Crișan, primarul localității Dieci.

Inaugurarea Căminului Cultural a fost realizată printr-un program artistic oferit de șase ansambluri folclorice: „Junii Crișului" din Dieci, „Sânzienele" și „Doina Mureșului" din Arad, „Zărandul" din Târnova cât și de dansatorii din Cil și ansamblul folcloric de copii din Bârzava.

Anca Șumălan

De la Vest spre Est

☛ (Urmare din pagina 1)

E vorba de investitori, de firmele occidentale afectate tot mai mult de criza economică. În Europa de Vest nu mai e de făcut afaceri, spun ei. Piața este saturată, costurile sunt mari, profitul mic. Soluția e spre Est. Acolo piața e virgină, iar costurile de producție sunt mici. Până acum, soluția a fost China. Forță de muncă ieftină, produse de calitate. Cele două mari porturi ale Europei - Rotterdam și Hamburg - gem sub povara zecilor de nave care descarcă zilnic mii de containere cu mărfuri dintre cele mai diverse: de la îmbrăcăminte și electronice, la jucării și încălțăminte. După ce a primit statutul de economie de piață funcțională și undă verde în procesul aderării în 2007 România devine, din punct de vedere economic, mai atractivă decât China. Acolo trebuie să produci cantități mari să și plătești în avans, iar distanța mare face transportul scump. În România, utilitățile (energia electrică și termică, apa, gazul etc.) sunt încă ieftine, la fel și forța de muncă (1,5 euro pe oră față de 4 - 4,5 euro pe oră în Polonia, Cehia sau Ungaria). Ca urmare, tot mai multe firme vest-europene își transferă capacitățile de producție spre estul Europei, România fiind din acest punct de vedere un miraj investițional. Forța de muncă bine calificată și salariul mediu lunar de numai 160-170 de euro, de patru ori mai mic decât în nou intratele țări central europene, fac din România un viitor „tigru" european. De altfel, cele mai recente studii economice rezervă României o creștere economică de 4 la sută, dublă față de a țărilor vecine. Cu o populație de 20 milioane de locuitori și o piață de desfacere atractivă România devine o provocare greu de ignorat pentru orice investitor serios.

Germania domină piața auto din Europa iar la această oră fiecare al doilea producător de accesorii și componente auto plănuiește să-și mute capacitățile de producție în estul Europei, locație deosebit de atractivă. În această conjuctură, România are o șansă extraordinară: investiții înseamnă capacități de producție, locuri de muncă, impozite și taxe locale. De altfel, interesul pe care îl reprezintă România în rândul marilor investitori face ca multe impedimente ale integrării noastre europene să fie privite mult mai îngăduitor. Chiar dacă parametrii ultimelor trei capitole din aquis-ul comunitar nu vor fi integral atinși, România va fi considerată că a încheiat negocierile de aderare, iar din ianuarie 2007 se va putea alătura comunității europene. Că România nu va fi pregătită din punct de vedere concurențial, că ușurința negocierilor de acum va fi plătită cu costuri sociale mari după integrare - cui să îi pese însă acum de aceste „amănunte"? Suntem apropiați de piața occidentală, costurile de producție sunt mult mai mici, iar încheierea negocierilor de aderare - chiar nepregătiți fiind - dau bine în preajma alegerilor. Nota de plată, însă, va avea un gust amar...

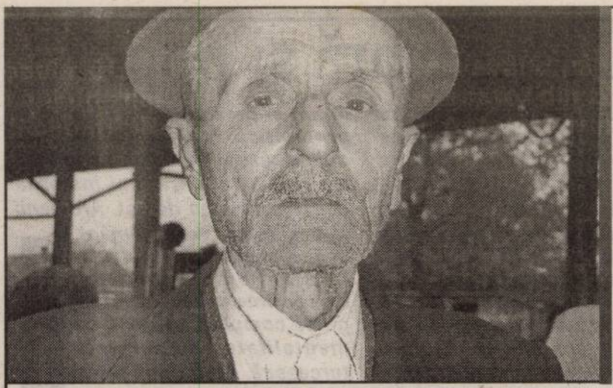

D.A.
PNL – PD

Dreptate și Adevăr în domeniul social

Decât să fii **P**ărăsit **S**ărăcit **D**isprețuit,

Mai bine să trăiești **D**emn și **A**preciat

Țintele politicilor Alianței D.A. PNL-PD în domeniul social

- salariul mediu brut (2008): **321 Euro/lună**
- pensia medie din sistemul public de pensii: **110 Euro/lună**
- creșterea salariilor medii reale din sistemul bugetar cu **60%**
- alocația de stat pentru copii: **10 Euro/lună**
- sprijin financiar la constituirea familiei: **200 Euro**
- indemnizație pentru creșterea copiilor până la 2 ani: **50-75 Euro/lună**

În domeniul pensiilor

Guvernul Alianței „Dreptate și Adevăr” D.A. PNL-PD

- **va elimina inechitățile din sistemul public de pensii** - „la condiții egale de pensionare, pensii egale, indiferent de anul ieșirii la pensie”;
- **va păstra puterea de cumpărare a pensiilor** prin indexarea lor trimestrială;
- **va majora anual pensiile** astfel încât să ajungă la circa 110 EURO;
- **va crește puterea de cumpărare a pensiilor agricultorilor** prin acordarea de indexări și majorări;
- **va asigura o calitate a vieții mai apropiată de cea din perioada activă pentru pensionari**, prin dezvoltarea sistemelor de pensii administrate privat.

D.A.
PNL – PD

Votați candidații Alianței Dreptate și Adevăr
D.A. PNL-PD! D.A. pentru un trai decent și demn!

Efectele guvernării PSD

La sate, este îngrădit accesul copiilor la școală

Candidații Alianței „Dreptate și Adevăr” D.A. PNL-PD, **Nicolae Ioțcu**, **Mihai Calimente** și **Mihaela Vasil,** abia au făcut față valului de nemulțumiri ale cetățenilor din Șimand și Zerind. Lovitura dată sistemului sanitar de către guvernarea PSD, care a dus la desființarea mai multor spitale din județ, a fost resimțită din plin și în zona Șimand – Zerind.

„Prin desființarea spitalelor din județ oamenii sunt obligați să parcurgă zeci de kilometri pentru a beneficia de asistență medicală, deși plătesc asigurări de sănătate”, a afirmat **Mihaela Vasil**, după discuțiile avute cu localnicii din Șimand și Zerind. **Mihăiță Calimente** s-a referit la ***„politica dezastruoasă a guvernării, în domeniul sanitar, în care principalele victime sunt cei din pătura săracă a societății”.***

Învățământul rural este o altă problemă de care s-au plâns localnicii din Zerind și Șimand. **Mihaela Vasil** consideră că ***„în condițiile în care funcționează învățământul în mediul rural, practic se limitează accesul copiilor la școală, iar pentru unele familii chiar se îngrădește acest acces”.***

Mihăiță Calimente a fost mai vehement: ***„Acesta este învățământul gratuit al PSD!?!”.***

Nicolae Ioțcu a explicat cetățenilor că problemele din sistemul sanitar, respectiv din învățământ au la bază nivelul de trai extrem de scăzut. ***„Statisticile comandate de guvernanți arată o creștere a nivelului de trai, dar oamenii văd și simt că nu e așa. Dacă se va continua în același mod vom ajunge o națiune bolnavă și fără școală. Alianța „Dreptate și Adevăr” D.A. PNL-PD dorește redresarea situației economice, implicit a învățământului și a sistemului sanitar. Avem soluții și le vom pune în aplicare”***, a punctat **Nicolae Ioțcu**.

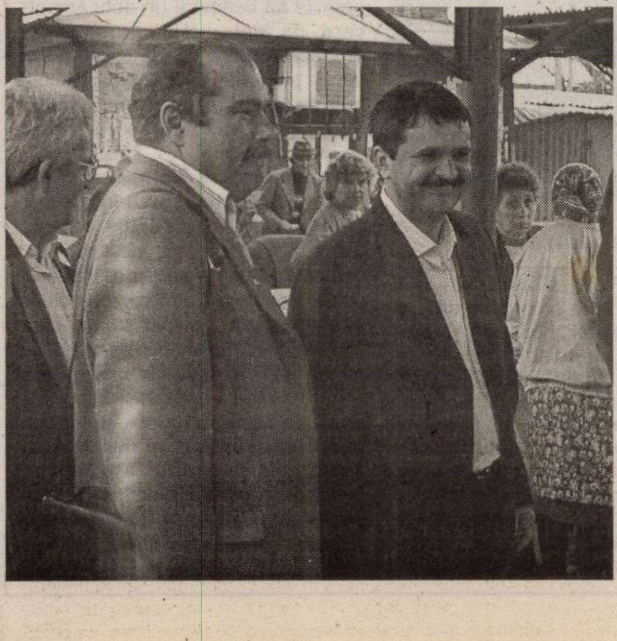

DA,
E TIMPUL DREPTĂȚII,
E VREMEA ADEVĂRULUI!
AICI ȘI ACUM!
D.A. PNL-PD
Traian Băsescu
Așa DA Președinte!

(c. 796/2004)

Compania Tarom și-a reluat cursele de la Arad

O raită prin țară în doar cinci ore

(Urmare din pagina 1)

Pentru a convinge opinia publică de bunele intenții pe care le are în privința Aradului, Compania Tarom a rezervat locuri reprezentanților presei arădene în chiar zborul inaugural de ieri dimineață. Adică de pe ruta Arad - București, via Târgu-Mureș.

După ce am decolat din Arad la ora 6,05, urcând în câteva minute la patru mii cinci sute de metri abia a apucat stewardesa să servească sandviciurile, sucul, ceaiul sau cafeaua, că a trebuit să ne punem din nou centurile de siguranță pentru a ateriza la Târgu-Mureș unde, am ajuns după 40 de minute de zbor. După o scurtă escală de 15 minute, pentru verificarea avionului și alimentarea acestuia, ne-am ridicat din nou în aer, îndreptându-ne spre Capitală unde am ajuns la ora 8,00. Odată aterizați lin, fără nici un fel de probleme (de altfel, tot zborul a decurs ireproșabil, școala românească de pilotaj spunându-și încă o dată cuvântul) aveam de ales: revenim spre casă, luând avionul până la Timișoara și de acolo cu mașina până la Arad sau rămânem în București până seara la ora 20,05 îmbarcându-ne în avionul de Arad, via Sibiu. Deoarece în această variantă aterizam pe Aeroportul Internațional Arad la ora 21,55, am ales să ne întoarcem prin Timișoara. Prea mult timp nu am avut de pierdut la Otopeni pentru că la ora 9,00 aveam avion spre Timișoara. În răstimpul de 30 de minute până la ambarcare am rămas surprinși însă de măsurile de securitate extraordinare care s-au instituit după atentatele teroriste din 11 septembrie 2001. Cu gândul că într-adevăr nu-i de glumit cu astfel de provocări ale lumii contemporane și ronțăind din sandwiciurile gustoase servite de o altă simpatică stewardesă, nici nu am simțit cum a zburat timpul în avionul care ne transporta la Timișoara, la cinci kilometri deasupra pământului, cu o viteză de 500 de kilometru la oră. (Iar de acolo, de sus, România nu arată deloc rău; ba, dimpotrivă...). În capitala Banatului am aterizat la ora 10,15. După încă o oră de mers cu mașina (pentru că Timișoara a devenit un adevărat șantier prin care se circulă foarte greu) eram la Arad! Altfel spus, în cinci ore am dat o raită prin țară, ajungând din nou acasă! Cu timp suficient să ne luăm ziarele din Aeroportul Otopeni, să bem o cafea ori dacă eram oameni de afaceri să batem palma pentru un contract.

Nu încheiem înainte de a vă prezenta programul curselor Tarom din perioada 31.10.2004 - 26.03.2005, cu precizarea că despre biletele de avion nu vom vorbi nimic decât că un dus - întors Arad - București, mai ales în perioada aceasta de promovare, nu costă cu mult mai mult decât un bilet de tren la cușetă, să zicem! Așadar: Luni, decolare Arad, ora 6,05, aterizare Otopeni ora 8,00, via Târgu Mureș. Marți, decolare Arad ora 6,10, aterizare Otopeni, ora 8,00, via Sibiu. Joi, decolare Arad ora 6,10, aterizare Otopeni ora 8,00, via Sibiu. Vineri decolare Arad ora 6,05, aterizare Otopeni ora 8,00, via Târgu-Mureș. Sâmbătă, decolare Arad ora 6,10, aterizare Otopeni ora 8,00, via Sibiu. În ceea ce privește aterizările pe Aeroportul Internațional Arad, vă informăm: Luni, decolare Otopeni ora 20,05, aterizare Arad ora 21,55, via Sibiu. Miercuri, decolare Otopeni ora 20,05, aterizare Arad ora 21,55, via Sibiu. Joi, decolare Otopeni ora 20,05, aterizare Arad ora 22,05, via Târgu-Mureș. Vineri, decolare Otopeni ora 20,05, aterizare Arad ora 21,55, via Sibiu și duminică, decolare Otopeni ora 20,05, aterizare Arad ora 22,05, via Târgu-Mureș.

Despre țară și popor

Accente

Este clar că avem mai multe Românii. Una este România pe care o descoperă Mircea Dinescu, prin sudul Olteniei, adică în zona unde a cumpărat sute de hectare de teren și unde s-a instalat ca moșier de tip nou. E lumea țiganilor, a amărâților, a desculților, a analfabeților, a celor care habar n-au ce se întâmplă în țara asta ori în lumea largă. Este lumea în care trei inși, ce suflă în alămuri și alcătuiesc ceea ce poetul numește grupul „Mambo Siria", pot fi considerați deja „intelectuali". În partea asta de țară n-ai să găsești niciodată o asemenea lume mizeră. Oamenii sunt aici mai gospodari, mai puși pe muncă, mai preocupați să trăiască bine cât de cât, să nu se lase la ceilalți, să nu se facă de rușine în sat. Fără a mă dezice de cealaltă Românie, pe care am numit-o „a lui Dinescu", în România asta, ardelenească, bănățeană, ori din Bucovina parcă se mai știe ce e rușinea. Chestiune de civilizație și de educație.

În lumea de aici, de pe la noi, e mai greu de crezut că-i vei vedea pe oamenii furând tot ce-i fier pe șosele, așa cum vedem că s-a întâmplat deja pe Autostrada Soarelui, ce pornește din București spre Constanța. Este strigător la cer la ce cote a ajuns acolo furtul, cum sunt tăiate ori smulse panourile, indicatoarele de direcție ori care limitează viteza. Nici n-au apucat mașinile să zburde pe noua porțiune de autostradă că aceasta a și fost jumulită de cei care fac comerț cu „fier vechi". Dați-mi voie să cred că pe aici, pe la noi, asemenea acte de hoție ar fi o excepție, două, nicidecum un fenomen.

Accente

Toate hoțiile din țara asta sunt consecința raportului creat în ani și pe zone între oameni și proprietate. Înainte de cel de-al doilea război mondial, jumătatea de vest a țării era mai înstărită decât jumătatea de est. Ardelenii și bănățenii aveau pământ, aveau animale, trăiau relativ bine toți. Mentalitatea de sorginte austriacă nu se putea compara, evident, cu mentalitatea de sorginte turcească. Erau două tipuri de mentalitate, izvorâte din două lumi diferite. După război, în anii „agriculturii socialiste" proprietatea a ajuns a tuturor și a nimănui. Sudul și estul țării, unde n-a existat un cult de masă față de proprietate, a dat iama în proprietatea colectivă și mulți trăiau din ce furau, mai curând, decât din roadele muncii. În părțile noastre acest fenomen s-a răspândit greu și niciodată n-a avut proporțiile din cea de-a doua jumătate de țară, tocmai pentru că oamenii priveau altfel proprietatea, știau că nu este a lor, doar a lor. Per ansamblu însă, la umbra „proprietății întregului popor" s-a format o școală de hoție ce a dat numeroase promoții de absolvenți străluciți. Din aceste generații fac parte cei care vandalizează șoselele, pădurile, rețelele electrice, conductele de benzină, sistemele de irigații, dar și marii rechini care jefuiesc bănci, fonduri de investiții, fabrici. Din nou, mai puțin în vest decât în est, dar Vestul își ia revanșa prin cei care au trecut granița și operează în stil mare.

Toate „aceste Românii" se întâlnesc însă, în cele din urmă, în una singură, aceea care începe la Nădlac și se termină dincolo de Sulina, în apele mării. E România tuturor, percepută ca o zonă ușuratică și pestriță, ca să nu spunem altfel.

Tristan Mihuța

Piața „Fortuna"

• Rămâne cum am vorbit...

Zilele trecute ne-a vizitat la redacție un grup de comercianți din Piața „Fortuna" din Calea Aurel Vlaicu. Este al doilea grup care ne roagă să întrebăm și, dacă se poate, „să intervenim" pe lângă „cei mari" în vederea „rezolvării" problemei Pieței „Fortuna".

- Rezolvare în ce sens? În sensul fie al lărgirii actualei piețe, fie în găsirea unui nou amplasament, un imperativ despre care autoritățile locale **discută de vreo 10 ani (!) de zile**. Adică, aproape de a doua zi de când a fost inaugurată actuala Piață „Fortuna" și de când s-a observat - cu surprindere (???) - că ea nu face față solicitărilor. Ce-i drept, la vremea respectivă toată lumea s-a bucurat, în fond, față de improvizația care exista - așa-zisa piață în care produsele erau expuse direct pe trotuar de-a lungul a vreo 100 de metri - noua construcție era o bijuterie. Și chiar este din punct de vedere arhitectural, ca să zicem așa, doar că ea are o mare hibă, respectiv **aceea că a fost concepută cam cu fața spre...trecut decât spre viitor**, fiind limpede pentru oricine că având în vedere previzibila explozie demografică a cartierului - cel mai mare din oraș - cu cei 1147 mp ai săi și cu cele 110 locuri la mese ea nu va mai putea face foarte curând față solicitărilor.

Exact situația la care s-a ajuns acum. Nu-i vorbă că **dl. Gheorghe Andreescu, administratorul pieței** are dreptate când susține că piața este foarte aglomerată, în special la sfârșit de săptămână și așa și este, atunci cumpărătorii călcându-se pur și simplu în picioare, dar problema se pune și din punctul de vedere al vânzătorilor care, datorită spațiului mic, stau precum sardelele în cutie! Și nu este drept să fie așa, în condițiile în care **fiecare plătește un abonament lunar în valoare de 500.000 de lei (societățile comerciale plătind chiar mai mult, respectiv 960.000 de lei), bașca 70.000 de lei pe zi reprezentând așa-zisa taxă de masă.** Cum se vede, oamenii plătesc de două ori pentru aceiași amărâți de doi metri pătrați, taxa suplimentară, cea de 70.000 de lei pe zi fiind o invenție a nu știu cui și **care nu se justifică sub nici o formă.** Dar ce poți să faci, oamenii neîndrăznind să cârtească în condițiile în care un abonament, deci o rezervare de masă, se poate obține foarte greu, ele vânzându-se, de obicei, cu o jumătate de an înainte!

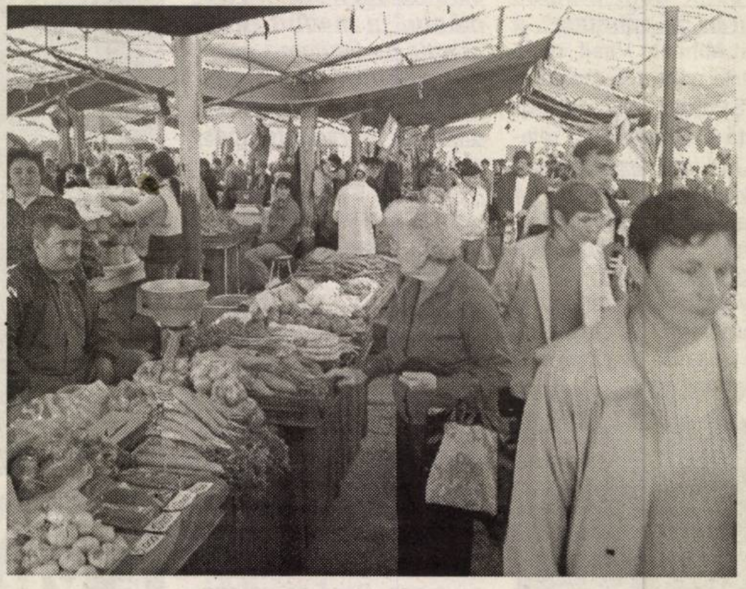

Piața „Fortuna" într-o zi obișnuită...

Revenind la chestiunea descongestionării pieței **soluțiile** - reamintim - propuse de-a lungul anilor au oscilat între **prelungirea actualei piețe fie înspre parcarea din față sau înspre punctul termic, fie înspre construirea unei piețe noi vizavi de Complexul Șega**, lângă actuala stație de benzină BAT. Soluțiile, este un fel de a spune, pentru că despre ele s-a discutat doar în campania electorală, când fiecare candidat la Primărie, în goana după voturi, a venit în mijlocul oamenilor de aici promițându-le marea cu sarea până s-au văzut cu sacii în căruță, mai apoi, Dumnezeu cu mila! Singurul care și-a amintit, totuși, de promisiunile făcute a fost **actualul primar, Gheorghe Falcă** care, mai acum vreo lună, a trecut prin piață și a stat de vorbă cu comercianții, propunerea sa fiind însă una greu realizabilă, repectiv „covingerea" proprietarului pieței nealimentare aflate în prelungirea Pieței „Fortuna" de a-și vinde spațiul care ar urma astfel să fie adăugat pieței „Fortuna". O propunere greu realizabilă pentru că nimeni nu-și vinde o afacere care merge bine, iar piața cealaltă, nealimentară, merge bine. În al doilea rând, chiar dacă se reușea cumpărarea spațiului cu pricina, rămân multe alte probleme tehnice de rezolvat, între care și mutarea (sau desființarea) gheretelor (proprietate particulară!) de pe acea latură a pieței, o treabă - orice s-ar zice - a naibii de grea.

Așadar, ultima vizită a primarului Gheorghe Falcă nu a rezolvat problema, ba într-un fel chiar a **complicat-o prin interzicerea vânzării de produse în parcarea din fața pieței.** Nu este vorba despre comerciații speculanți, cum sunt mereu invocați aceștia spre a se masca de fapt adevărata problemă, ci de producătorii ocazionali, care vin la piață o dată sau de două ori pe săptămână spre a-și valorifica surplusul din grădina lor și care pentru atâta lucru nu-și pot permite să cumpere un abonament - care, de fapt, nici nu se justifică - producători care pentru că nu au un loc în piață, iar în parcarea din fața nu li se mai dă voie să vândă, **rămân cu marfa nevândută sau o dau pe un preț de nimic!**

N-am vrea să fim înțeleși greșit: nu știm dacă prelungirea înspre parcare a pieței este soluția cea mai bună, în fond și locatarii din bolocurile învecinate au dreptate să protesteze în legătură cu zgomotul și stresul la care au fost supuși când aici funcționa piața, dar ceva trebuie să se facă. Și ceva cât mai repede. Pentru că de prea mult timp - mai exact de 10 ani de zile! - se tot bate apa în piuă fără a se mișca ceva. Adică, doar se promite, așa, de ochii lumii. Sau, pentru a scăpa de gura oamenilor. Ceea ce nu este normal. Așadar...

Mircea Dorgoșan

Elevii au cuvântul

Pagina pe care o dedicăm, de aproape un an, colegilor noștri mai tineri, elevi (încă) în școlile arădene, se dovedește de mare interes. Am primit și în această lună foarte multe articole din care vom publica (din păcate) doar câteva (în funcție de spațiu) dar toate sunt interesante. Cel mai bun articol - ales de cititori - din pagina pe luna octombrie este „Piercing & tatuaj.... dovadă de nonconformism?" semnat de Roxana Paul, cl. a XII-a, Colegiul Economic Arad, care își poate ridica premiul oferit de Editura Niculescu de la sediul ziarului „Adevărul", secția cultură-învățământ - tineret.

Propunerile pentru jurnalistul lunii noiembrie le puteți face completând talonul alăturat și expediindu-l pe adresa redacției noastre.

CONCURS

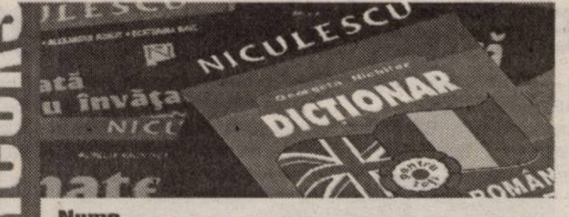

EDITURA NICULESCU

și

ADEVĂRUL

te invită la concurs!

Nume ....

Adresa .... Telefon ....

Articolul ales..

Câștigă un pachet de cărți oferite de Editura Niculescu.

Conflictul dintre două licee importante ale Aradului

După cum bine știți, cele mai importante două licee ale Aradului sunt „Colegiul Național „Moise Nicoară" și Colegiul Național „Elena Ghiba Birta". Probabil știți și că, întotdeauna a existat un mare conflict între cele două licee. Dar de ce?

Superioritatea Colegiului Național „Moise Nicoară" apare încă de la stilul arhitectural al clădirii. În anul 1869 au început lucrările la actuala clădire stil renascentis și s-au finalizat în anul 1873.

În anul 1919, școala de pe malul Mureșului a găzduit cursurile primului liceu de băieți din Arad. Aici au învățat personalități ale științei și culturii române dintre care Ioan Slavici, al cărui nume l-a purtat liceul între anii 1957-1990, Vasile Goldiș, Ștefan Augustin Doinaș, Titus Popovici, Caius Iacob, Tiberiu Popovici și mulți ali distinși cărturari ai culturii naționale.

Colegiul Național „Moise Nicoară" este cotat al doilea liceu pe țară după Colegiul Național „Mihai Viteazul" București.

Colegiul Național „Elena Ghiba Birta" își deschide cursurile în toamna anului 1890 cu denumirea „Școala superioară de fete". Școala a funcționat ca școală de 4 ani, având 6 clase. Prima directoare a școlii a fost Maria Popovici. În anul școlar 1920-1921, liceul primește numele „Liceul de fete Elena Ghiba Birta". Inițial, clădirea avea doar un etaj. În vara anului 1936 s-a ridicat etajul al II-lea al corpului principal al clădirii.

Cu timpul, cele două licee au devenit mixte, iar elevii celor două școli au devenit rivali. Nu înțeleg de ce?! Probabil pentru că fiecare vrea să fie cel mai bun. Nici astăzi, elevii celor două colegii nu se prea înțeleg. Mi se pare o prostie! Mi-ar plăcea să se înțeleagă și să coopereze, să devină o forță și să fie cele mai bune colegii din țară.

Dacă nu încercăm, nu vom reuși niciodată, dar pentru acest lucru este nevoie de cooperarea elevilor ambelor colegii.

Sper ca în câțiva ani, elevii să se înțeleagă și să-și schimbe părerea proastă unii despre ceilalți.

Popovici Alexandra - Monica
Colegiul Național „Moise Nicoară" - cls. a X-a F

Telenovelele - calvar pentru unii, slăbiciune pentru alții

De ce pentru unii oameni, (bărbați) în general este un calvar să se uite la telenovele, iar pentru alții (femei) este o mare plăcere să vizioneze zi de zi telenovelele cu actorii lor preferați și fac orice să nu piardă nici un episod?

Adevărul este că, toate telenovelele sunt la fel: aceeași poveste a celor doi protagoniști: doi îndrăgostiți care se iubesc foarte mult dar ... nu pot fi împreună din anumite motive: nu sunt părinții de acord, nu au același rang social, apare o a treia persoană care bagă strâmbe între cei doi, șantaje, minciună etc. Dar până la urmă totul se rezolvă și cei doi rămân împreună.

Ce rost mai are să te uiți la telenovele pentru că toate sunt la fel, prost făcute și foarte banale. Cum spun unii: „Dacă te uiți la primul episod și la ultimul știi - în mare - tot ceea ce s-a întâmplat în acea telenovelă".

Cu toate acestea, foarte multe persoane vizionează în continuare cu multă plăcere acest tip de filme. Poate din cauză că se plictisesc sau, pur și simplu dispun de răbdarea necesară pentru a viziona telenovelele.

Din puncul meu de vedere vizionarea telenovelelor este o pierdere de timp.

Petrea Georgiana
Colegiul Național „Moise Nicoară", Clasa X-F

Carnaval de Halloween la Școala Generală nr. 1 Arad

Dependența de... televizor

Televizorul... Cine poate să afirme că acest mijloc de informare și divertisment nu a devenit în zilele noastre o banalitate? 99% din populația urbană are cel puțin un televizor în casă. Importanța acestui aparat a crescut treptat după Revoluție. Adevărul este că e un mijloc la îndemână de a-ți ocupa timpul liber și de a te menține la curent cu ceea ce se întâmplă în țară și nu numai. Și totuși, ca întotdeauna de altfel, ce e prea mult strică și, din păcate, dependența de televizor crește alarmant de la un an la altul.

Românii se află în topul popoarelor care petrec cel mai mult timp în fața televizorului, alături de americani care sunt renumiți pentru pasiunea lor teribilă de a „butona telecomanda", de maghiari și de britanici. Stând de vorbă cu un dependent, poți să afli că simpla aprindere a televizorului se face „din instinct", de îndată ce ajunge în preajma telecomenzii. Apoi, timpul petrecut în fața micului ecran trece pe nesimțite chiar dacă, stingând această mașinărie, subiectul nu poate spune întotdeauna că a găsit ceva ce l-ar fi interesat în alt context. Nu cred că are rost să vorbesc despre programele vizionate, atâta timp cât ele nu constituie un punct de reper pentru cei care devin dependenți. Mai rău este că, în mare parte, programele sunt de o calitate care lasă de dorit.

Din păcate, dependența de care vorbeam mai sus se manifestă indiferent de vârstă, se poate observa însă că cei mai predispuși acestui fel de tulburări sunt copiii și tinerii, care ajung să aibă probleme serioase din cauza televizorului: probleme de vedere, de creștere în greutate, îndepărtarea de un mediu social propice oricărei dezvoltări armonioase. Caracterul acelor tineri este ușor influențabil de ceea ce văd. Toate din cauza televizorului. Degeaba se afișează numersoase avertismente legate de categoriile de vârstă apte vizionării diferitelor programe. Studiile arată că oamenii, în general, vor prezenta un interes ridicat pentru acele lucruri la care nu au acces. La copii și tineri, pe fondul unui caracter neformat îndeajuns, această trăsătură se accentuează.

Soluția pentru această obsesie?

Renunțarea treptată la viciu și înlocuirea lui cu alte activități. Sportul, lectura, simplele plimbări pot face minuni, atât pentru trup cât și pentru suflet. Câtă dreptate avea Juvenal când afirma: **„Mens sana in corpore sano" („O minte sănătoasă într-un corp sănătos")**. Probabil că fiecare ar trebui să se gândească de două ori înainte de a lăsa orice fel de activitate să devină dependentă, conducându-și viața. Până la urmă, depinde numai de noi...

Țigan Alexandra,
clasa a X-a A, Colegiul Național „Moise Nicoară"

În căutarea timpului pierdut...

Nicolae Iorga în timpul unei călătorii de documentare în 1906, avea doar cuvinte de laudă la adresa orașului Arad comparându-l cu Viena. Acum e toamnă în acest oras cândva mareț. Carnavalul existentei efemere se înșiră acum la tot pasul. Plouă și fațadele clădirilor deja deteriorate se afundă și mai mult în igrasie și putreziciune. Mă plimb pe bulevard și ajung la Teatru. Trec prin fața coloanelor sale și îmi pare că dacă le ating se vor face scrum și praf și vânt și pe rând toate, toate se vor prăbuși. Casele viu colorate își arată acum doar fețele ridate ale unor frumuseți de altădată, care nu mai pot ascunde trecerea timpului, statuile soldaților ale căror pleoape ruginite nu se pot închide, privesc cum incet se descompun toate, cum porumbeii mor și tot alții le iau locul pe umerii lor reci si cum mii de oameni trec și trec și trec. Și copacii de pe mal și din parcuri îi privesc acum pe skateri, și nu pe domnițele și cavalerii vremurilor apuse. Pensionarii își joacă jocul de șah ca apoi să se întoarcă în cutia de lemn. Acum mesele de piatră sunt ude și frunze moarte acoperă și pătratele negre și albe și crucea care odată pe an o acoperim cu coroanele ipocriziei. Piatra răsună de fanfare absurde. Și acum mă îndrept spre casă, trec pe lângă primăria noastră, acum albă, de altfel toate clădirile mai nou sunt albe, într-o zi probabil că nici n-o să le mai observăm fiind toate o mare pată oarbă. Merg mai departe și depășesc biserica ce din sânge murdar se înalță spre cer și pe a cărei trepte albe stă același om sărac cu plăsuța lui. Viața lui ți spațiul luide doar trei trepte. Ce poate fi mai trist decât să treci pe lângă așa ceva în fiecare zi și în fond să nu-ți pese ca la urma urmei așa e aici, apatie, deșertăciune, nimic. Îmi continui drumul și ajung în fața cinematografului, de altfel singurul rămas, și văd încă un titlu de box-office. În fond la Dacia nu am văzut un film adevărat deosebit decât de trei ori în viața mea și merg acolo de un deceniu aproape. Dar acum parcă simt mai tare lipsa profunzimii acestui loc deoarece nu mai am "Arta" sau "Mureșul" unde tot de un deceniu îmi umpleau sufletul cu imagini șocante și vii și care pulsau dragoste pentru film, dragoste pentru artă. În sălile mici cu doar 4-5 spectatori mi s-a deschis mintea și sufletul de copil care acum însă s-au închis pentru reparații. E bine măcar că mai avem încă biblioteca și librăriile.

Trec strada înapoi și merg în stația de tramvai. Stau pe gard sub un tei și simt cum din când în când cade câte o frunză pe ghiozdan și mi se încâlcește în păr. Mă uit în jur și din când în când citesc cuvintele "Compania de transport Arad". Mă uit peste drum la sutele de oameni care se perindă din magazin în magazin și îmi vine să plâng și cerul plânge cu mine. Iată carnavalul deșertăciunii arădene.

Draginov Andreea, XII E

Snobism, prostie... spirit de turmă

Aradul, un oraș deosebit ar spune unii, dar totuși neocolit de micile imperfecțiuni ale societății umane în care trăim. Se presupune, că noi oamenii suntem niște ființe raționale, niște indivizi cu imaginație, nu? Se presupune...

Fiind o persoană foarte activă din punct de vedere social, în ultimul timp un fenomen foarte răspândit îmi irită existența, devine prea strident pentru a-l mai putea suporta. Acesta este snobismul, care pe zi ce trece își face tot mai mult apariția în viețile noastre, în orașul nostru. Un snob este o persoană care admiră și adoptă fără discernământ și cu orice preț tot ce este la modă. Recunoașteți personajul? Probabil că da... îl întâlnim peste tot în oraș: pe stradă, în școli, la servici, în cluburi (mai ales acolo). Păcat că unii, (majoritatea) au obiceiul de a combina snobismul cu prostia, iar combinația rezultată este ceva, cum am putea s-o numim, păi... spirit de turmă.

Nu mă credeți? Atunci, vă propun ceva: luați o zi din viața voastră și uitați-vă bine în jur. Nu remarcați nimic? Nu vi se pare că fenomenul de turmă pune în mod inevitabil stăpânire pe noi toți? De ce o haină este frumoasă, doar pentru că apare într-o revistă, purtată de o persoană foarte importantă? De ce un local este foarte bun, doar în momentul în care e arhiplin, deși muzica și serviciile lasă de dorit? De ce o carte citită de un „cineva" devine brusc mai importantă pentru noi decât cartea care ne umple sufletul de bucurie ? De ce doar ceea ce e încercat de noii idoli ai societății trebuie apreciat și promovat?

Nu vreau să par mai deosebită decât ceilalți, așa că recunosc că și eu pot fi o snoabă câteodată, dar totuși nu-mi fac din asta un mod de viață constant. Dacă aș încerca să fac ceva, să iau atitudine împotriva acestui fenomen, nu cred că aș putea izbuti, pentru că în jurul nostru e prea multă, mult prea multă prostie. Prostia o avem cu toții, însă unii reușim s-o limitam. Alții însă se lasă cotropiți de ea și asta din prea multă comoditate sau poate că pur și simplu pentru ca nu-si dau seama.

Și totuși, poate aș mai găsi câteva persoane care se dovedesc a fi în mod cu totul și cu totul accidental ca mine, și am organiza o societate împotriva acestor fenomene. Dar apoi tot mai mulți ar vrea să intre în această societate, pentru că ar deveni ceva nou și astfel am reveni la fenomenul de la care am plecat.

Snobism, prostie sau spirit de turmă, sunt lucruri inevitabile și incombatabile, de-a pururea existente.

Trînc Andreea
clasa a XII-a E - Colegiul Național Elena Ghiba-Birta, Arad

Anunț umanitar

Doamne și domni profesori, suntem noi, elevii sărmani din Eco, bătuți de Mulțimea Numerelor Naturale și Mijloacelor Fixe ale Contabilității, dar Literatura Română ne face să plutim mai tot timpul „Pe aripile vântului".

Test paper la English nu prea ne place să dăm, dar e cool and fun, când dăm din cap în pauză pe hip-hop.

Decebal și Napoleon ne cam chinuie istoria vieții, punând pe umerii noștri marea Constituție a Disciplinei pe care noi... rar o respectăm.

În Asia, Africa, America noi cu gândul călătorim, iar când despre râuri, mări și fluvii învățăm, noi la scăldat și bronzat visăm.

Priza lumii ne pune la curent cu intensitate maximă la ora de fizică, iar la final când ne conectăm și noi la 220 v avem capul plin de țepi datorită electricității științei.

Al și Zn ne caută în fiecare joi... dar din cauza orei înaintate (12-1)... nu ne prea găsesc. Poate data viitoare!

Vertebrate și Nevertebrate la tot pasul întâlnim, dar descoperirea cea mai mare în biologia elevului este coloana dreaptă/strâmbă, în funcție de împrejurări, datorită greutății oxigenului.

Clik pe Escape și ieșim de pe site-ul „școală" și Enter pentru a intra pe canalul „fun after school". Ctrl+A e recomandat pentru a selecta obțiunile pentru examenul inteligenței ce ne așteaptă... (Bacul). De pe www.tupeu.ro îți poți donlbada wallpaperul Chilulangitei, dar și temutei „ore de dirigenție" (morala de acasă) după „întâlnirea de gradul III de la școală" (ședința cu părinții).

Încercăm să transmitem doamnei Contabilități și S.C.P-ului că „Atestatul" îl vom lua la Uitat cu 10 și la Reținut cu 5.

Nu vrem în nici un caz să vă jignim, dar de mult ne dorim să golim Recycle Bin și să afișăm cu litere mari dorința tuturor: VĂ RUGĂM FRUMOS NU NE FACEȚI FILOZOFI!!!

Roxana Paul
cls. a XII-a
Colegiul Economic

Criterii pentru finanțări Sapard la ferme vegetale și de animale

Pentru a beneficia de fonduri nerambursabile prin Programul SAPARD, un proiect pentru înființarea sau modernizarea fermelor vegetale și de creștere a animalelor trebuie să respecte anumite criterii generale de eligibilitate. Astfel, proiectul va fi amplasat în spațiul rural (cu excepția proiectelor care vizează modernizarea serelor, care pot fi derulate și în mediul urban), fermele vor fi în acord cu standardele naționale, iar investițiile vor fi în acord cu standardele sanitar veterinare, fitosanitare, de igienă și bunăstare a animalelor și de mediu ale Uniunii Europene.

Totodată, trebuie să se demonstreze viabilitatea economico-financiară a proiectului. Prin viabilitatea economică se înțelege obținerea de performanțe financiare eficiente și abilitatea de a opera fără a recurge la sprijin public în activitatea sa operațională. Beneficiarul trebuie să demonstreze că își poate plăti obligațiile și datoriile în mod regulat, fără să supună la nici un risc desfășurarea normală a activității agentului economic și că generează un venit net semnificativ (nu mai puțin de 5%).

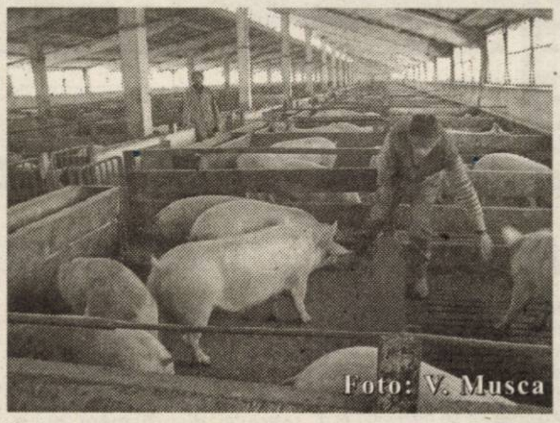

Beneficiarii trebuie să fie proprietarii terenurilor sau să aibă contracte de concesionare sau arendare pentru teren pe o perioadă de 10 ani, sau de minim 5 ani în cazul altor tipuri de investiții care nu prevăd construcții, iar existenta cofinanțării trebuie certificată prin înscrisuri bancare.

Proiectul trebuie să prevadă distinct cantitățile destinate comercializării și să conțină date privind piața și potențialii clienți. De asemenea, beneficiarii (persoane fizice și/sau responsabilii tehnici) trebuie să dovedească o pregătire profesională, în raport cu proiectul pe care doresc să îl inițieze.

Nu va fi eligibil solicitantul care are pierderi financiare și obligații restante față de bugetul de stat, față de bugetul asigurărilor sociale de stat și bănci (altele decât cele pentru care este respectat graficul de rambursare), conform ultimelor declarații fiscale sau altor declarații eliberate de către autoritățile fiscale. Fermele vegetale și de creștere a animalelor se încadrează în Măsura 3.1, Investiții în exploatațiile agricole. Un beneficiar poate primi sprijin financiar între 5.000 de euro și 250.000 pentru proiecte cu valoarea totală de minim 10.000 de euro și maxim de 500.000 de euro.

Pentru Măsura 3.1, Uniunea Europeană a alocat pentru perioada 2000 – 2006 suma de 226 de milioane de euro.

Cosmin Mihuța

Caravana

Europa în gospodăria dumneavoastră

Din Strategia și Programul de lucru pe anul 2004 al Comisiei Europene reiese că se caută metode prin care procesul de informare și conștientizare privind extinderea și integrarea europeană din perspectiva mediului rural să devină cât mai eficace. Astfel, Fundația româno-germană din Vladimirescu în colaborare cu Asociația crescătorilor de taurine din Arad și Asociația județeană a gospodarilor maghiari au întocmit un proiect intitulat **„Europa în gospodăria dumneavoastră"** care-și propune informarea populației rurale în legătură cu legislația europeană referitoare la agricultură și efectele aplicării acesteia. Programul este finanțat de Delegația Comisiei Europene. Proiectul are o valoare de peste 60.000 euro din care 47.000 reprezintă finanțare UE. În cadrul acestui proiect va fi organizată o caravană de informare care va parcurge cel puțin 16 comune arădene. Mediatorii pentru zonele neacoperite de partenerii proiectului sunt asigurați de consultanți agricoli ai Centrului județean de Consultanță agricolă.

Programul caravanei este următorul:

5 noiembrie - Sântana (orele 15,00)
12 decembrie - Dorobanți (orele 17,00)
18-19 Almaș (orele 10,00) și Apateu (orele 12,00)
26 - Zerind (orele 15,00)
2 decembrie - Săvârșin (orele 8,00)
8 decembrie - Beliu (orele 11,00)
17 decembrie - Satu Nou (orele 11,00)

În lunile ianuarie și februarie 2005 vom publica ulterior programul deplasării caravanei.

D. Sava

Din experiența fermierului, de 25 de ani, Florin Banciu din Aluniș

A câștigat pentru că a perseverat

În primăvară, aflați în documentare în satul Aluniș, am întâlnit și un fermier, crescător de porci, plin de inițiativă și cu vaste cunoștințe în domeniu. Sigur, nimic deosebit într-o localitate rurală, s-ar putea replica. Partea într-adevăr interesantă era însă faptul că fermierul nostru avea doar 25 ani și terminase nu de mult facultatea de...marketing! Atunci, Florin Banciu - pentru că despre el este vorba - nu era prea mulțumit de afacerea pornită. Cei 130 de porci din ferma sa nu arătau prea grozav și asta pentru că furajele erau foarte scumpe și nici nu se prea găseau. Atunci porumbul se cumpăra cu 600 mii lei suta de Kg iar prețul pe piață, în viu, a porcului era de 20 - 25 lei/Kg.Prin urmare, era nerentabil să crești porci.

Florin nu s-a descurajat, a continuat și iată, acum în toamnă, perseverența i-a fost răsplătită. Situația s-a schimbat complet. Acum porumbul se vinde cu 280 - 300 mii lei de Kg. Iar prețul porcului, în viu, a trecut de 50 mii lei pe Kg. Cei 90 de porci pe care îi are în creștere în momentul de față au pus serios în greutate și așteaptă cuminți... abatorul. **„Dacă în primăvară nu găseam beneficiari, acum mă sună pe mine abatoarele. Așa că voi continua afacerea pentru că a devenit rentabilă.. Mă voi baza mai mult pe creșterea purceilor din rasa de carne Pick și Petreu. Vreau porc cu peste 70 la sută carne".**

Tot Florin ne mai spune că „ nu merge decât dacă ai și producție vegetală. Eu am în lucru 25 hectare".

Iată într-adevăr un exemplu că perseverența în afacere și cunoașterea duce până la urmă la succes.

Ioan Tuleu

Continuă recoltarea la porumb

Recoltările de toamnă sunt terminate la cartofi, tutun, floarea-soarelui și struguri și cânepă. Producțiile obținute sunt următoarele: la cartofi 76.577 de tone, cu o producție la hectar de 17.329 kilograme, la floarea -soarelui producția de pe cele 19.866 de hectare a fost de 37.110 tone, care înseamnă o producție de 1.868 kilograme la hectar. În ce privește viticultura, la strugurii de masă de pe cele 90 de hectare cultivate a rezultat o producție de 543 de tone, iar la strugurii pentru vinificație de pe cele 1.509 hectare s-au obținut 8.580 de tone, rezultând o producție medie de 5.686 kilograme la hectar.

La acestă oră, sunt în plină desfășurare campania de recoltare la porumb, unde dintr-un program de 125.251 de hectare s-au recoltat de pe 101.058 de hectare, producția medie obținută până acum fiind de 5.600 kilograme la hectar. La sfecla de zahăr din cele 584 de hectare cultivate s-au recoltat 14.308 tone de pe 294 de hectare, rezultând o medie de 49 de tone la hectar.

Arăturile pentru însămânțări au fost efectuate pe 83.160 de hectare din cele 84.000 programate, adică pe 99% din total. Leguminoasele perene vechi au fost recoltate de pe 11.922 de hectare, producția obținută fiind de 59.151 tone la hectar.

În ce privește semănăturile de toamnă la grâu și secară din cele 70.000 de hectare programate s-au finalizat 66.500 de hectare, adică 95%, la orz însămânțările sunt finalizate pe toate cele 13.548 de hectare, la orzoaică la fel, adică pe 2.000 de hectare. Și culturile furajere sunt un capitol încheiat cu cele 1.205 de hectare.

În continuare se derulează campania de recoltare la porumb unde a mai rămas o suprafață de 24.000 de hectare, adică 20% din cea totală și la sfeclă de zahăr unde mai trebuie scoasă producția de pe 50% din terenurile cultivate.

G. Constantinescu

Stabilirea necesarului de semințe pentru înființarea culturilor de legume

Dr. Ing. Petru Vărădie

La întocmirea oricărui program de producție o atenție deosebită este acordată alegerii cultivarelor și apoi normei de sămânță. Criteriile care stau la baza alegerii sunt multiple, pentru stabilirea necesarului de sământă, atunci când nu avem suficiente date de la furnizor sau când trebuie lansată o comandă de aprovizionare, putem apela la date estimative.

Este foarte important să avem în vedere că norma de sămânță poate fi influențată de mai mulți factori. Printre aceștia amintesc: tipul de sol sau gradul de prelucrare a acestuia, tipul exploatației și perioada de exploatare, nivelul tehnologic etc.

Tipul de sol sau gradul de prelucrare

Cu cât terenul este mai argilos cu atât riscul de formare a crustei este mai mare, motiv pentru care la culturile cu semințe mici, semănate direct în câmp, norma de sămânță trebuie să crească uneori 20-30%. De asemenea, un sol bogat în humus are de regulă un grad de infestare cu semințe de buruieni mai mare, acesta fiind unul din motivele pentru care normele de sămânță practicate, de regulă, în țara noastră erau mai mari decât în țări cu sol mai puțin fertil.

Gradul de prelucrare a solului este de asemenea important. Pe terenuri lucrate prost, cu arături făcute pe umed sau primăvara se înregistrează degradări ale structurii, care la rândul lor vor impune norme mai mari de sămânță.

Terenurile exploatate an de an intensiv sunt supuse, într-o măsură mai mare, unor procese de degradare sau de infestare cu agenți patogeni și dăunători. În acest caz, dacă am aplica o normă de sămânță prea mică, pe unitatea de suprafață, am risca compromiterea culturii. Este cazul ridichilor, sfeclei roșii etc. care pot fi atacate de purici.

Dar și desimile prea mari sunt periculoase, contribuind la declanșarea unor epidemii grave, produse de regulă de agenții patogeni (Pythium sp., Peronospora sp. etc.).

Tipul exploatației și perioada de exploatare

La culturile practicate în sistem forțat (sere și solarii încălzite), desimile practicate sunt cu mult mai mici (uneori cu 30-40%) față de cele practicate la aceleași culturi, dar în câmp. Cauza principală o constituie lumina, care în lunile de iarnă este de 10-15 ori mai scăzută decât vara (cca. 1000 lucși în februarie, 150000 lucși în iunie).

Nivelul tehnologic

În ultimul timp, au fost create varietăți care se pretează la exploatații de lungă durată a căror desime în cultură este mai mică. Au fost perfecționate tehnologii care utilizează plante altoite pe portaltoi cu rezistențe la boli și dăunători sau la diverși factori adverși. Și în acest caz, desimea plantelor de cultură este de asemenea, mai mică. Pe de altă parte, culturile cu perioade scurte de vegetație tind spre creșterea numărului de plante pe unitatea de suprafață.

Orientativ, sunt prezentate în tabelul alăturat informații care pot fi aplicate, mai ales la culturile practicate în acest moment de producătorii autohtoni.

Date tehnice orientative la principalele culturi legumicole

Cultura	Număr semințe/g	Desimea Plante/mp	Necesar semințe la 100 mp Cultură	Schema de cultură Distanțe cm		
				Între rânduri	Pe rânduri	Nr. rânduri
Ardei gras	135-250	6,6-8,0	5,0 g	60 (90)	18-20	2
Arpagic	350-400	200-250	1,0 kg	20 (70)	1-1,5	5
Castraveți palisați	50-60	2,2-1,9	7-10 g	150/150 200/200	30/35 25-30	1
Ceapă din sămânță	350-400	80-90	40-50 g	24-25 (75-70)	3,5-4,0	4-5
Dovlecel	7-12	2,6-3	45-50 g	75/75	40-50	2
Fasole pitică	4-6	45-55	1,0 kg	40 (70)	4,5-5,5	3
Fasole urcătoare	4-6	3,7-4,5	800-1000 kg	150/150	30 (2-3 sem)	1
Gulioare	260-350	10,6	3-3,5 g	25 (75)	25	4
Gulii	260-350	6,7	2,7-3,0	40(70)	30	3
Mazăre	3-5	80-100	2,5-2,8 kg	20(70)	3-4	5
Morcov	500-600	45-55	30-50 g	25(75)	5-6	4
Păstârnac	180-250	45-55	50-60 g	25(75)	5-6	4
Pătrunjel	700-850	45-55	40-50 g	25(75)	5-6	4
Pătlăgele Vinete	200-300	3,2-4	2,25 g	60(90)	40	2
Pepene verde	10-15	0,5-0,7	10-15 g	150-200	75-100(2sem)	1
Pepene galben	20-30	1,3	7-10 g	70 (80)	55	1
Ridichi de lună	100-150	90-120	150-200 g	15 (75)	3-4	6
Ridichi de vară-iarnă	100-150	40-50	100-130 g	37 (76)	4-5	3
Salată	900-1000	12-14	1,5g; 20 g	20-25 (50)	25	5
Sfeclă roșie	20-50	10-12	100-120 g	37 (76)	7-8	3
Spanac	85-130	45-60	150-250	20 (60)	4-6	6
Tomate	200-350	2,7-3,8	1-2 g	60 (90)	35-42	2
Țelină	2100	6,7-7,0	0,5	37 (76)	20	3
Varză timpurie	250-300	5,5-7	3-3,5	40-60	35-40	
Varză de vară-toamnă	250-300	4,0-6,0	2,8-3 g	60-70	35-40	

NOTĂ: - La schema de cultură, valorile dintre paranteze se referă la distanța existentă între benzi, straturi sau două rânduri apropiate (de regulă după schema pretabilă la mecanizare, ecartament 150 cm);
- Numărul de rânduri se referă la numărul total de rânduri apropiate (care alcătuiesc un strat).

Procuratura și Poliția - pe urmele conducerii Hotelului Codru Moma din Moneasa

Soția deputatului Nicoară Creț are dosar penal

(Urmare din pagina 1)

Spre aducere aminte

În data de 5 noiembrie 2003, ca urmare a unui referat de analiză a activității, directorului interimar al sucursalei Moneasa (Hotelul Codru Moma) a Societății Comerciale de Tratament Balnear și Recuperare a Capacității de Muncă, Eugenia Floruțiu, îi este desfăcut contractul individual de muncă, în conformitate cu art.61, litera d din Codul Muncii, **„Întrucât, în perioada de probă, s-a dovedit că salariata nu a corespuns profesional funcției în care a fost încadrată"**. În raportul asupra activității directoarei se mai spunea, despre aceasta următoarele: **„Nu a dat dovadă că deține calitățile absolut necesare pentru îndeplinirea funcției de director; (...) nu a reușit să finalizeze încheierea raporturilor de muncă ale personalului medical necesar desfășurării în bune condiții a bazei de tratament a sucursalei Moneasa, nu a întreprins acțiuni semnificative care să conducă la obținerea de venituri suplimentare în afara celor provenite din contravaloarea biletelor de tratament balnear eliberate obligatoriu de Casele de Pensii teritoriale; (...) nu a reușit să-și îndeplinească absolut toate atribuțiile stabilite prin fișa postului"**.

Semnătura asupra deciziei de desfacere a contractului de muncă a Eugeniei Floruțiu aparține Monicăi Urjan, director general al TBRCM.

În șase noiembrie 2003, prin decizia aceleiași directoare, Monica Urjan, **„doamna Viorica Creț este numită interimar, pentru o perioadă de șase luni, în funcția de director al sucursalei Moneasa, beneficiind în această perioadă de un salariu de încadrare de 18.600.000 și de drepturile salariale corespunzătoare acestei funcții, care se vor plăti din fondul de salarii propriu al sucursalei"**. Monica Urjan a fost cea care a dus la îndeplinire decizia de mai sus, fiind prezentă la Moneasa pentru a o instala în funcție pe doamna Viorica Creț. Ulterior „așezării" acesteia pe scaunul de director al Hotelului Codru Moma, adică la doar o jumătate de oră, Monica Urjan era așteptată cu brațele deschise de deputatul Nicoară Creț, în fața Hanului de la Dezna, pentru „masă, dans și felicitări"...

Sentință judecătorească neluată în seamă

Cum era de așteptat, Eugenia Floruțiu a formulat contestație la decizia numărul 37 D, prin care i s-a desfăcut contractul de muncă, ajungând în instanță. Tribunalul Arad, Secția civilă, i-a dat dreptate și, prin sentința din 27 ianuarie 2004, urma să fie repusă în drepturi, în calitate de director al Hotelului Codru Moma. Lucru care nu s-a mai întâmplat, de atunci directoarei Viorica Creț fiindu-i reînnoit interimatul!

Însă, mai bine s-o lăsăm pe Eugenia Floruțiu să ne povestească ce s-a întâmplat de atunci încoace, pentru că, veți vedea, tot ceea ce a urmat a demonstrat, încă o dată, cât de departe suntem de perioada de normalitate pe care ne-o dorim: **„Am câștigat procesul pe care l-am avut cu societatea, în data de 27 ianuarie 2004. Prin sentința nr.45/27.01.2004, instanța de judecată a hotărât reîncadrarea mea în funcția de director, funcție pe care am deținut-o până în data de 5 noiembrie 2003. Mai mult, instanța a hotărât să primesc salariile restante pe perioada noiembrie 2003 - ianuarie 2004. Sentința mi-a fost comunicată în data de 10 februarie 2004. După ce a fost investită cu titlu executoriu, am tot așteptat să fiu chemată de către conducerea de la București să fiu repusă pe post. Pentru că și atunci când am fost, pe nedrept, destituită, cum a constatat și justiția, tot de la București au venit să mă anunțe. Văzând că nimeni nu duce la îndeplinire sentința judecătorească, în 4 iunie 2004 am trimis o adresă directorului general al Societății Comerciale de Tratament Balnear și Recuperare a Capacității de Muncă, Monica Urjan, prin care am solicitat repunerea mea în funcția de director al sucursalei Moneasa și plata salariilor restante. Urmare a demersului meu a fost că, în 28 iunie 2004, prin decizia cu numărul 26, semnată de către Monica Urjan, mi s-a desfăcut contractul de muncă în temeiul articolului 61, litera a) din Codul Muncii. Motivația a fost aceea că, pe de-o parte, nu m-am prezentat la serviciu după ce am câștigat procesul, deși nu m-a anunțat nimeni oficial, iar pe de cealaltă parte nu m-am prezentat la București, la sediul societății, la două convocări, am-bele în luna iunie, după data de 4 când le-am cerut să vină să mă repună în funcție. Am dat, din nou, în judecată societatea pentru că am considerat că mi-au desfăcut abuziv, a doua oară, contractul de muncă. Și am câștigat și de această dată. Urmează să primesc acasă sentința. Din câte am reușit să aflu, în data de 26 februarie 2004, la hotel a fost primită o comunicare, înregistrată în Registrul Societății la numărul 63, prin care se aducea la cunoștință directoarei Creț Viorica că am fost repusă pe funcție. Nu m-a anunțat nimeni de existența acestei comunicări, deși era de datoria lor să o facă. Practic, cei din conducerea hotelului au ținut ascunsă comunicarea pe baza căreia trebuia să fiu repusă pe funcția de director."** - ne-a explicat, succint, Eugenia Floruțiu situația dumneaei.

Fosta directoare a Hotelului Codru Moma, încercând să afle adevărul în privința celor ce i s-au întâmplat și considerându-se nedreptățită de conducerea centrală a societății, i-a făcut directoarei Monica Urjan plângere penală pentru săvârșirea infracțiuniii de neexecutare a unei sentințe judecătorești. Prim-procurorul Mircea Maier de la Parchetul de pe lângă Judecătoria Gurahonț a dat NUP (neînceperea urmăririi penale) față de Monica Urjan, în data de 4 octombrie 2004, motivând: **„Din actele de la dosar nu rezultă că aceasta ar fi refuzat executarea sentinței civile nr 45/2004 - a Tribunalului Arad"**. Atunci, cine se face vinovat de neaducerea la cunoștința Eugeniei Floruțiu a deciziei de repunere în funcția de director? Și, admițând faptul că în data de 26 februarie, directorul general Urjan a trimis o comunicare (asupra căreia planează acuzația că ar fi fost trimisă cu mult după acea dată și înregistrată în registrul societății într-o poziție lăsată intenționat liberă!), de ce conducerea Hotelului Codru Moma nu a arătat nimănui actul respectiv?

Cu siguranță, organele de cercetare vor răspunde până la urmă la aceste întrebări.

Controalele s-au ținut „lanț"

Situația de la Hotelul Codru Moma este însă cu mult mai încurcată decât v-am arătat până în acest moment. Mai multe instituții de control au vizitat Moneasa în acest an, mai precis au descins la Hotelul Codru Moma pentru a controla activitatea conducerii unității. Pe rând, lucrători ai Curții de Conturi Arad, angajați ai Poliției județului Arad, dar și angajați ai Autorității Naționale de Control au verificat aspecte ale activității depuse de către conducerea hotelului din Moneasa. Ca urmare, s-au întocmit rapoarte, iar Poliția a întocmit un dosar de urmărire penală, dosar care la această oră se află pe biroul unui procuror de la Gurahonț. Inclusiv Curtea de Conturi a „adunat" un întreg dosar, stabilind - din câte am reușit să aflăm - anumite nereguli care au avut loc.

Nicoară Creț - picolo de ocazie

Despre unele aspecte ale activității de la Hotelul Codru Moma am stat de vorbă și cu oameni aflați în imediata apropiere a acestuia. Am fost surprinși să constatăm că toți refuză să vorbească, fiindu-le frică. Dintre aceștia, cei mai temători i-am găsit pe angajați: **„Păi, domnul Creț s-a lăudat la toată lumea că va ajunge prefect. La toți ne este frică de el"** - ne-a spus un angajat care a refuzat să vorbească. Până la urmă, totuși, s-a găsit cineva cu mai mult curaj, care a stat de vorbă cu noi, dar numai după ce am promis că-i vom asigura anonimatul: **„Știți ce a zis despre voi? Voi ați scris câte case are Creț! A zis că sunteți niște limbrici** (adică noi, ziariștii n.n.) **și că el are încă zece case pe care nu le-ați descoperit. Revenind, chiar eu le-am spus lucrătorilor de la Poliția Arad, în momentul în care au venit la Moneasa, să meargă la Codru Moma și să verifice că este cazată o echipă de fotbal, pe baza unor bilete obținute prin intermediul Casei de Pensii. Adică, bilete pentru pensionari. Până la urmă, se pare că au găsit 47 de persoane cazate ilegal. Dar, acest lucru îl știe mai bine Poliția. Există dovadă că au cazat persoane care veniseră la hotel, dar nu la hotel, ci la particulari le-au cazat. Or, am auzit că nici particularii nu și-au prmit toți banii. Că în acte era trecută o sumă, iar ei au primit mult mai puțin. Dar, probabil că rezultatele controlului vor face lumină. Știu că există un raport al Poliției, în care se amintește de delapidare, înșelăciune și abuz în serviciu contra intereselor publice. Despre Nicoară Creț - el este adevăratul conducător al Hotelului Codru Moma - pot să vă spun că a stat, în tot timpul controlului Curții de Conturi, alături de inspectorii acestei instituții. A uitat de Parlament în această perioadă, că doar pe noi ne reprezintă acolo... Mașina lui, Mercedesul, a stat tot timpul în fața hotelului, cât au stat cei de la Curtea de Conturi. I-am văzut pe cei de la Curtea de Conturi Arad la Nicoară Creț acasă, că stă chiar lângă hotel. La grătare... "**.

În această ultimă privință, a faptului că angajați aflați în subordinea sa, au luat masa acasă la soțul unei persoane pe care o controlau, directorul Ioan Szabo ne-a spus: **„Nu știu ce au făcut colegii mei. Puteau să fie și după orele de program. Însă, vă asigur, controlul a fost făcut la sânge și foarte obiectiv. Constatările noastre au fost trimise celor în drept. Mai multe nu vă pot spune. Dar, probabil, veți afla în viitorul foarte apropiat"**.

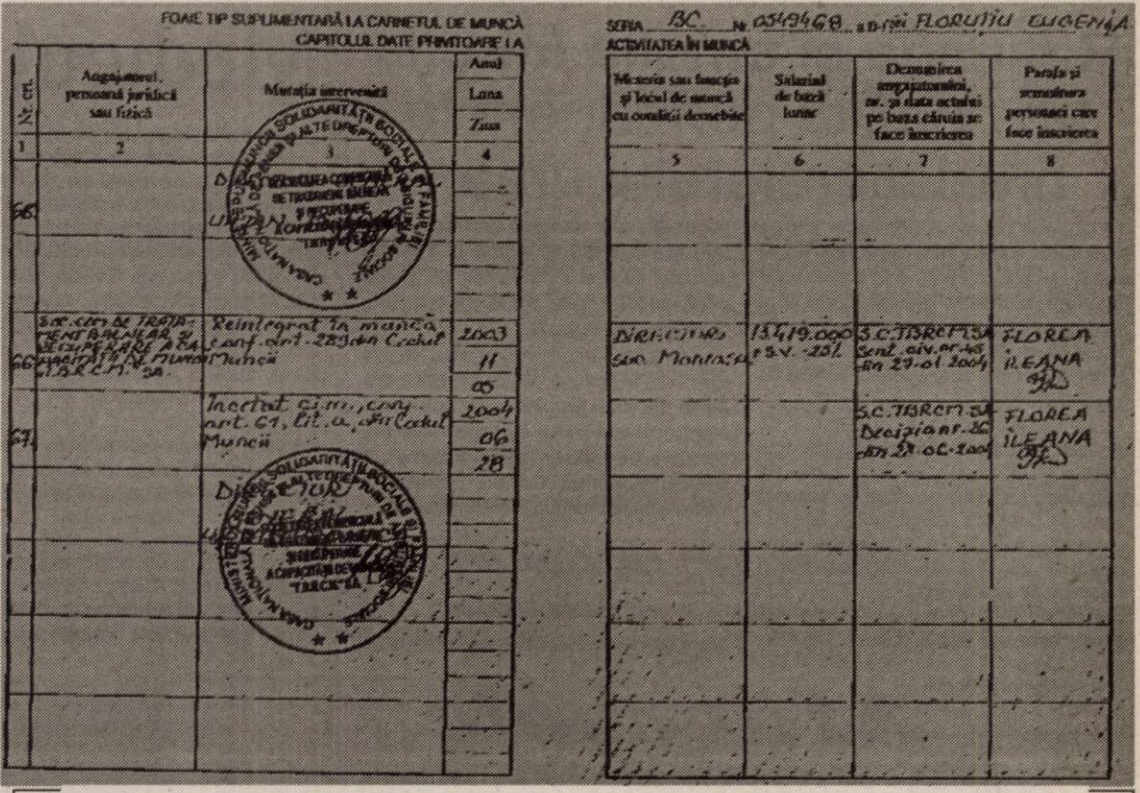

FOAIE TIP SUPLIMENTARĂ LA CARNETUL DE MUNCĂ
CAPITOLUL DATE PRIVITOARE LA

Nr. crt.	Angajatorul, persoană juridică sau fizică	Mutația intervenită	Anul Luna Ziua
1	2	3	4
66	Soc. com. de Tratament Balnear și Recuperare a Capacității de Muncă T.B.R.C.M. SA	Reintegrat în muncă conf. art. 283 din Codul Muncii	2003 11 05
67		Încetat c.i.m., conf. art. 61, lit. a din Codul Muncii	2004 06 28

SERIA BC Nr. 0549468 a d-nei FLORUȚIU EUGENIA
ACTIVITATEA ÎN MUNCĂ

Meseria sau funcția și locul de muncă cu condiții deosebite	Salariul de bază lunar	Denumirea angajatorului, nr. și data actului pe baza căruia se face înscrierea	Parafa și semnătura persoanei care face înscrierea
5	6	7	8
DIRECTOR suc. Moneasa	13.419.000 + S.V. -25%	S.C. TBRCM SA Sent. civ. nr. 45 din 27.01.2004	FLOREA ILEANA
		S.C. TBRCM SA Decizia nr. 26 din 28.06.2004	FLOREA ILEANA

Copie după cartea de muncă a Eugeniei Floruțiu în care se poate vedea că, în urma sentinței judecătorești din 27. 01. 2004, a fost reîncadrată pe funcția de director

Poliția confirmă începerea urmăririi penale

Într-adevăr, Poliția Arad, invocată de sursa noastră, în data de 15 octombrie 2004, printr-o adresă, confirmă faptul că Aurelia Suciu - casieră și secretară a hotelului și Viorica Creț fac obiectul unui dosar penal, polițiștii arădeni cercetându-le pentru săvârșirea infracțiunilor de delapidare, înșelăciune și abuz în serviciu contra intereselor publice.

Comisarul-șef Nicolae Gudiu, șeful Inspectoratului de Poliție a Județului Arad, ne-a declarat că există un dosar penal care se află, în prezent la Parchetul de pe lângă Judecătoria Gurahonț, pentru continuarea anchetei. **„Când vom avea o soluție o să v-o spunem"** - ne-a precizat Nicolae Gudiu, adăugând că amănunte în plus, ne-ar putea spune colegul său, comisarul-șef Ioan Nicolae Cotrău, șeful Serviciului de Investigare a fraudelor. Nici acesta nu ne-a oferit mai multe amănunte, confirmând în schimb și dumnealui că s-a început urmărirea penală împotriva Viorícăi Creț și a Aureliei Suciu.

În prezent, unul dintre dosare se află la Parchetul de pe lângă Judecătoria Gurahonț, la procurorul Mircea Maier, acesta urmând să decidă trimiterea în judecată sau nu. În schimb, am reușit să aflăm că Viorica Creț mai este cercetată de către polițiști pentru săvârșirea mai multor fapte de natură penală.

Doamna Viorica Creț a refuzat să se întâlnească cu noi, deși se afla, ieri dimineață, în Arad. La telefon ne-a spus că nu este adevărat faptul că ar fi fost sau este în prezent cercetată de către polițiștii arădeni și nici nu știe că ar fi început urmărirea penală împotriva ei și a Aureliei Suciu. A negat faptul că dosarul se află pe masa procurorilor de la Parchetul din Gurahonț. Într-un cuvânt, la toate întrebările noastre am primit același răspuns: **„Nu, nu este adevărat"**. Și totuși, este!

***

Cum ați putut constata, schimbarea directorului de la Hotelul Codru Moma, anul trecut, în noiembrie, nu a avut efectul scontat. Nu s-a îmbunătățit cu nimic activitatea societății, dimpotrivă, s-a degradat. Există tot felul de reclamații pe care, din lipsă de spațiu, nu vi le-am putut prezenta în acest material, reclamații care duc la concluzia de mai sus. Vina morală îi aparține deputatului Nicoară Creț, cel care, vorba unui interlocutor de-al nostru, în loc să-și deschidă cabinet parlamentar la Moneasa, și-a tras un hotel. Că a avut interes direct în activitatea hotelului, prin soția sa propulsată în funcția de director, credem că nu mai este loc de tăgadă. Și asta o știu foarte bine consătenii din Moneasa ai deputatului. Pentru că, vorba altei persoane cu care am stat de vorbă, Nicoară Creț a fost în ultimii ani mai mult „deputat de Moneasa" în Parlamentul României, decât deputat de Arad.

Așteptăm cu interes, alături de cetățenii din Moneasa care ne-au sesizat, rezultatul cercetărilor organelor abilitate, Curte de Conturi, Poliție, Parchet, Autoritatea Națională de Control (doi oameni de-ai ministrului Blănculescu au fost, recent, la Moneasa și au luat „pulsul" afacerilor care se învârt în jurul hotelului). Pentru că, așa cum arată acum, Hotelul Codru Moma este, mai degrabă, o sperietoare decât un loc care să atragă deopotrivă, turiști. Cât despre pensionarii care merg acolo la tratament, pe baza subvențiilor de la bugetul de stat, nu mai încape vorbă!.

Pe scurt, deputatul Creț Nicoară i-a dăruit soției sale o pălărie prea mare - conducerea Hotelului Codru Moma din Moneasa.

Remedii cu ajutorul fructelor

• **miezul castanelor comestibile** are efect antianemic, remineralizant, stimulator al digestiei, tonic nervos și venos. Se recomandă în stări de oboseală, anemii, arterite, enterocolite, hemoroizi, boală varicoasă. Castanele sunt contraindicate diabeticilor și persoanelor obeze.

• **miezul alunelor** este foarte nutritiv (620 kal la 100 g), fiind cel mai digerabil dintre fructele oleaginoase. Are efect antianemic, remineralizant, vermifug, antiaterosclerotic, tonifiant nervos. Alunele sunt fructele cele mai bogate în vitaminele din grupul B, datorită cărora ușurează activitatea tractului gastrointestinal și asigură buna funcționare a ficatului, ochilor și pielii.

Alunele se pot păstra 1-2 ani, după care miezul lor începe să se râncezească.

• **jeleul (pelteaua) de afine**, fiind bogat în tanin este indicat în tratarea bolii diareice. Sucul de afine fierte, îndulcit cu zaharină se recomandă în enterite.

• **prunele uscate**, înmuiate în prealabil în apă fiartă, timp de 6-8 ore au efect laxativ. Se consumă 8-10 prune, chiar și mai mult, dimineața, pe stomacul gol, cu puțină pâine integrală.

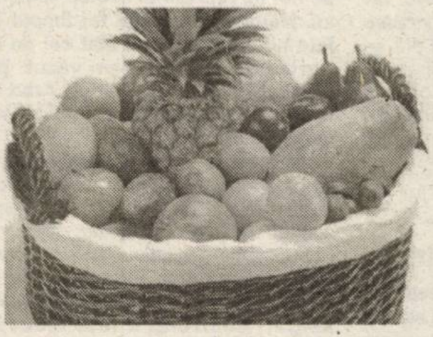

• **perele**, consumate proaspete, au acțiune depurativă și duretică. De asemenea, au efect sedativ, antiputrid și urolitic, fiind recomandate în astenie, reumatism, gută, TBC, litiază urinară, colică biliară.

• **miezul de nucă** este foarte energetic și are efect laxativ, îndeosebi, când este prăjit foarte ușor și consumat după un compot de prune sau de mere. Deoarece conține tocoferol (vitamina E), care contribuie la scăderea zahărului din sânge și are o cantitate redusă de hidrați de carbon, miezul de nucă este admis în regimul diabeticilor.

• **moșmoanele** curățate de pieliță, consumate dimineața, au efect tonic, diuretic și antidiareic.

Contra litiazei urinare fosfatice și a gutei se recomandă să se bea zilnic câte un pahar dintr-un decoct de rădăcini de pătrunjel (fiertură) în vin alb, în care s-a turnat și o linguriță cu vârf de praf de semințe de moșmoane.

• **siropul de zmeură** diluat cu apă este recomandat în stările febrile, anemii, astenie, afecțiuni renale și hepatice, constipație, gastrită hiperacidă etc.

Cum putem controla stresul?

■ abordând corect factorul sau factorii generatori de stres, rezolvând tot ceea ce depinde de noi și „încuind" într-un sertar restul, ce nu poate fi rezolvat.

■ urmând un mod de viață sănătos: alimentație echilibrată, mese la ore regulate (fără a mai consuma ceva între mese), somn odihnitor, relaxare după orele de muncă și la sfârșit de săptămână, plimbări pe jos în natură, cât mai des, practicarea unor exerciții fizice etc. Regularitatea în tot ceea ce facem este foarte importantă.

■ făcând exerciții de respirație profundă în aer curat (să inspirăm și să expirăm de 40-50 de ori). În acest ritm, al respirației, să rostim formule de autosugestionare, de genul: „sunt calm și liniștit, sunt din ce în ce mai calm și liniștit, sunt foarte calm și liniștit".

■ având încredere în noi înșine. Doar dacă gândim pozitiv, vom ține stresul în frâu.

■ vorbind nici prea mult, nici prea puțin și numai despre subiecte vesele. Să nu vorbim despre propria persoană și nici să nu fim obsedați de un singur subiect. În felul acesta ne vom simți bine și vom transmite această stare și persoanelor din anturajul nostru.

■ nedespicând firul în patru! Când ne apucă o astfel de filozofie, e bine să ne găsim, cât mai repede, o preocupare fizică.

Rațiunea și emoția întrețin un conflict permanent la nivelul creierului uman

Creierul uman se află prins într-un permanent conflict între centrul nervos al emoțiilor, care caută tot timpul satisfacție imediată, și centrul rațiunii, unde sunt favorizate obiectivele pe termen lung, relevă un studiu științific dat publicității în ediția de vineri a prestigioasei reviste de specialitate Science.

Cercetători din patru universități de renume, printre care Harvard și Carnegie Mellon, au descoperit că două zone cervicale par a fi într-o continuă concurență pentru a controla comportamentul unei persoane aflate în plin proces decizional, având de ales între satisfacții imediate și obiective pe termen lung.

Respectivul studiu se încadrează într-o disciplină nouă, numită "neuroeconomia", care studiază procesele mentale și neurologice aflate în spatele deciziilor microeconomice cum au fost de pildă numite cele legate de consum, cheltuială sau investiții.

"Avem diferite sisteme neurologice care intră în acțiune pentru a rezolva mai multe tipuri de probleme, iar comportamentul ne este dictat de concurența sau cooperarea dintre aceste sisteme", a explicat Jonathan Cohen, profesor la Universitatea Pittsburg /Pennsylvania/.

Pagină realizată de

dr. Maria Filimon

Medicul vă răspunde!

✖ **M.N., 42 ani, Arad.** Pacienții care suferă de afecțiuni ale glandei tiroide au variații ale nivelului energetic, intoleranță la frig sau cald, variații ale tonusului muscular, labilitate emoțională sau probleme cu greutatea corporală, Tiroida este o glandă endocrină impară, situată în regiunea cervicală anterioară, în dreptul primelor inele traheale. Are forma literei H, fiind alcătuită din doi lobi cu înălțime medie de 3-4 cm și grosime medie de 2,5 cm, uniți printr-un istm de aproximativ 2 cm înălțime și 0,5 cm grosime. Glanda tiroidă secretă doi hormoni principali, tiroxina (T4) și triiodotironina (T3). T4 este principalul hormon produs de glanda tiroidă și se transformă în T3 în unele țesuturi. Glanda tiroidă este stimulată în a produce hormoni T3 și T4 de către un alt hormon numit TSH, secretat de glanda hipofiză. În cazul hipertiroidismului (care vă interesează pe Dvs.) glanda tiroidă se-cretă hormoni în exces. Diagnosticul este relativ ușor de pus, prin proba sanguină. Nivelul de hormoni tiroi-dieni este ridicat și glanda tiroidă nu mai răspunde controlului glandei hipofize, astfel încât TSH este redus până la nivele nedetectabile. Ca simptome pot apărea: lipsă de energie, nervozitate, anxietate, iritabilitate, intoleranță la căldură, transpirații, tremurături, poftă de mâncare foarte bună, pierdere în greutate, altă dată se poate obține o creștere a masei corporale din cauza poftei de mâncare crescută, palpitații, diaree, modificări ale pielii, dificultăți la înghițire. În afara analizelor de sânge există și alte investigații, ce vă pot fi recomandate de medicul endocrinolog, care vor stabili tulburarea endocrină de care suferiți.

✖ **A.F., 58 de ani, Arad.** Partea utilă din obligeană este rădăcina, care conține 3-5% ulei volatil, precum și substanțe amare și taninice. Este recomandată în toate formele de inapetență, în tulburările digestiei, în afecțiuni ale stomacului, inclusiv în ulcerul gastric și în afecțiuni ale intestinelor. Prepararea ceaiului se face astfel: o linguriță de rădăcini mărunțite se acoperă cu 200 ml apă rece, se lasă 8 ore să se înmoaie, după care se strecoară și se beau 2 lingurițe de 3 ori pe zi, înainte și după fiecare masă.

Măceșele

În scop medicinal, măceșele trebuie recoltate când sunt neînmuiate și nu toamna, târziu, când cade bruma, deoarece în acest caz măceșele sunt prea coapte și conțin cantitatea cea mai mică de vitamina C. Măceșele conțin: apă, zaharuri, proteine, acizi, celuloză, substanțe minerale, provitamina A, vitaminele B1, B2, E, K și P. Uleiul semințelor de măceșe conține acizi grași esențiali.

Utilizarea terapeutică a măceșelor

◆ **măceșele amestecate cu miere** (două părți de pulpă de măceșe curățate de sâmburi și perișori se amestecă cu o parte de miere) se utilizează împotriva viermișorilor intestinali. Se consumă 2-3 lingurițe din acest amestec pe zi.

◆ **decoctul de măceșe** (o linguriță de fructe la o cană de 200 ml apă - se lasă să fiarbă 5-10 minute) are efect diuretic. Se beau 2-3 căni pe zi.

◆ **infuzia din fructe de măceșe** (2 linguri de fructe la 500 ml apă clocotită) este foarte bogată în vitaminele C și P. Se recomandă, în mod special, în tulburările circulatorii.

◆ **maceratul la rece de măceșe** este o băutură răcoritoare bogată în vitamine și se prepară astfel: 100 g măceșe se macerează, 12 ore, într-un litru de apă rece; se adaugă, apoi, 100 g zahăr și după dizolvarea zahărului se strecoară. Se beau 3 căni pe zi. Se păstrează la rece.

◆ **vinul de măceșe** are acțiune diuretică și tonic-aperitivă.

◆ **decoctul din semințe de măceșe** se recomandă în boli de ficat, afecțiuni renale, constipație și hemoptizii.

O nouă boală

◆ corpul celor decedați începe să lumineze

Oamenii de știință afirmă că ar fi descoperit o nouă boală, victimele acesteia începând să „lumineze în întuneric".

Bacteria Photorhabdus asymbiotica, aflată la originea maladiei, se dezvoltă în interiorul unor insecte, care devin transmițătoare ale infecției. Potrivit oamenilor de știință, în corpul insectelor această bacterie a suferit mutații și a devenit periculoasă pentru om.

Simptomele bolii provocate de Photorhabdus asymbiotica sunt asemănătoare celor ale ciumei bubonice: organismul bolnavului se acoperă de abcese purulente mari. În SUA și Australia au fost înregistrate deja câteva zeci de cazuri, scrie The Sun.

Medicii au observat că insectele care mureau din cauza acestei noi boli începeau să lumineze în întuneric. După părerea lor, în cazul în care pacienții nu vor începe imediat tratamentul vor începe să lumineze, probabil, și abcesele de pe corpul acestora.

„Deocamdată, toate acestea sunt presupuneri, pentu că nu am văzut încă abcese netratate. Dacă primeam o persoană suferindă de această boală făceam totul ca aceasta să se însănătoșească. De aceea nu știm dacă abcesele de pe corpul omului luminează din cauza bolii", a declarat un cercetător de la Universitatea Bath.

Cele mai moderne metode de tratament pentru
PSORIAZIS
FĂRĂ CORTICOIZI !
informații şi programări:
Psoremiss
CENTRUL MEDICAL DERMATOLOGIC
www.psoremiss.ro
Iaşi: 0232-222178
Constanța: 0241-548431
Bucureşti: 021-3304745
Baia Mare: 0262-213222
Braşov: 0268-332220
TIMIŞOARA 0256-302589

Noi nu mergem la *noroc*, Noi mergem la *sigur*!
Centrul Medical Proctoline tratează prin metode moderne
HEMOROIZI şi FISURI ANALE
FĂRĂ OPERAȚII FĂRĂ INTERNARE
PROCTOLINE
CENTRUL MEDICAL PROCTOLOGIC
Informații și programări la telefon: Brașov 0268-333985, Iași 0232-261818
București 021-3111969, Baia Mare 0262-212622, Constanța 0241-548463
Timișoara 0256-221219
www.proctoline.ro
(c. 785/2003)

„Doamnă” trecută prin foc

● „Bătrâna Doamnă” a trecut sâmbătă prin foc fără se ardă. Ea avea nevoie de această victorie cu bihorenii, pentru a pune capăt seriei negative și a spera la urcușul în clasament, până pe locurile 1-6, condiție de deblocare a primelor jucătorilor. UTA, de asemenea, a fost prinsă la mijloc într-o luptă (inclusiv mediatică) între petroșeneni și orădeni, speculându-se destul pe tema respectivă, însă, spre cinstea ei, și-a apărat șansele corect, jucând, înainte de toate, pentru ea însăși. ● A fost o partidă foarte tensionată, în special în tribune. Unul dintre fotbaliștii aflați iarăși în centrul atenției a fost Șumudică, acesta neabținându-se, înjurând un spectator care l-a apostrofat în timpul partidei și recurgând la gesturi nesportive către galeria vizitatoare. „Dacă se confirmă, vom lua măsuri” - a concluzionat antrenorul Iorgulescu. ● Iorgulescu a făcut apel la stârpirea corupției și a violenței de limbaj din fotbalul românesc. „În meciul cu Industria Sârmei, un spectator din tribune m-a insultat cum n-am fost insultat în viața mea. Se răsuceau și rudele mele în mormânt. Te doare, te prefaci că nu ai auzit, ce să-i faci ... Este ceva jenant, dar nu avem voie, antrenori sau jucători, să ripostăm. Trebuie să fim gentlemani” - crede „principalul” FC UTA, convins că o victorie cu A.C.U. ar determina creșterea numărului de suporteri proprii cu 2-3000. ● Lui Iorgulescu, căruia i-a venit să urce pe gard la marea ratare a lui Bota, nivelul fotbalului autohton i se pare în scădere îngrozitoare. Fostul internațional apreciază că cel puțin 10 grupări de „A” nu au „fazon” de prim eșalon, Sportul Studențesc, de pildă, neimpresionându-l ca echipă. ● Pentru a contracara potențialul adversarilor, soluțiile tactice arădene au constat în blocarea jocului-moriscă, pe margini și a contraatacurilor rapide ale oaspeților, bazate pe pase în cruce. ● În altă ordine de idei, dacă învingătorul Apostu a revenit în glorie, învinsul Bondrea nu își simte amenințat scaunul de antrenor. Astăzi, pe stadionul UTA trebuie să aibă loc un trial organizat de FRF în colaborare cu Nae Manea, coordonator al lotului național de tineret, participând 30 de jucători din eșalonul secund, născuți între 1983 și 1985, între care și componenți ai FC UTA (Merșca, Românu, Rusu), ACU (Hexan, Burtic) și Tricotaje Ineu (Fritea, Nădăban). În fine, să mai spunem că pe lista posibilelor întăriri ale UTA - ei din iarnă se numără Buglea, Poenaru, Ungureanu (Univ. Craiova), Moga (Corvinul), Vișan, Lingurar (A.C.U.) și Uzun (UMT).

Foto: Șt. Matyaș

Adrian Hărțău

Albe și negre

Normalitatea, ca lux

„Cizelat“ în spiritul Ferentariului și al șmecheriilor ieftine, de duzină, figurantul Ninel Șumudică își permite să jignească pe toată lumea, știind că are spatele asigurat. Are mai multe scandaluri la activ decât goluri marcate, de când cineva a făcut imensa greșeală de a-l transfera la UTA. Fiindcă, vezi Doamne, este vedetă și lui i se permite orice, are alt statut - și când vine vorba de primit bani de la club - față de ceilalți colegi, și-a permis să aducă injurii antrenorului echipei, coechipierilor, ziariștilor și spectatorilor. Cine a mai rămas nespurcat de „călușar”? Sandu Ion și prietenii lui care conduc UTA. În ritmul acesta, acuși le vine rândul...

„Încălzirea” a făcut-o cu fostul antrenor, Dan Cuedan, pe care l-a înjurat în timpul jocului cu Jiul. Apoi s-a luat „în clanță” cu galeria, pe care, după ce a nimerit și el poarta adversă, cu un tupeu specific miticilor a întrebat-o ironic de ce nu îl mai înjură? Pe cei tineri din echipă îi ceartă pentru orice pasă greșită, în loc să se uite în oglindă . Ar observa că este campionul detașat al paselor la adversar, al indolenței. Ultima ieșire „în decor” a lui Ninel le întrece pe toate: a arătat partea dorsală suporterilor orădeni și a avut nesimțirea să-și introducă organul în mama unui spectator, care i-a cerut să părăsească terenul după o ratare imensă. Pentru a nu vă spune că grețoșenia lui a mers atât de departe încât, înaintea partidei cu FC Oradea l-a sunat pe antrenorul Borugă să întrebe ce primă le promite Jiul utiștilor, în eventualitatea unui succes.

În altă parte, la orice echipă din afara granițelor țării, Șumudică ar fi zburat de mult, ar fi fost pus pe liber. La noi însă ***normalitatea este un lux,*** *pe care, deocamdată, nu ni-l permitem. Și nici nu încercăm să tindem spre ea. Spre normalitate. Poate, până în ziua în care și președintele Sandu Ion își va primi „porția de sudalme” de la cel căruia îi tolerează mujicia...*

Daniel Scridon

Zona semifinală a juniorilor B

Telecom Arad - CSȘ Nucet 1-0 (0-0)

■ Elevii pregătiți de Cristi Păcurar au mai făcut un pas spre marea finală, după ce au trecut greu de CSȘ Nucet, formație care și-a jucat ultima carte a calificării. ■ Conservator, antrenorul „telefoniștilor” a trimis în teren aceeași echipă care învingea Steaua. Și schimbările au fost identice, toți jucătorii arădeni evoluând cu o ambiție ieșită din comun. De fapt, cu „armele” numite: dăruire, pregătire fizică ireproșabilă și un portar-Rus, în zi mare, Telecomul și-a apropiat succesul. ■ La cinci minute de la reluare, Drancu vede al doilea galben și este eliminat. În faza imediat următoare, Barbură centrează perfect, iar Bokor trimite cu cap(ul) plasat pentru 1-0. ■ Finalul e pe contre, ambele echipe trecând pe lângă gol., dar importantă rămâne victoria gazdelor, care pentru a se califica la turneul final trebuie să învingă **mâine, ora 10** (teren CSȘ Gloria - unul „masă de biliard”, cum nu în multe locuri în țară găsești), Farul Constanța, echipă care prin victoria cu 2-0 în dauna Stelei a acumulat tot șase puncte, dar are un golaveraj superior.

Formații - Telecom: Rus - Asinipian, Maghici, Roman, Iovanov, Vidac, Rafila, Barbură, C. Gâlcă, Bokor, Oneț. **Au mai jucat**: Malița, Orhean, Radoslovescu și Budur. **CSȘ Nucet:** Baniceru - Drancu, Achiței, Ștefan, Dumitrescu, Simion, Mutulescu, Gheba, Ioniță, Rebegea, Moraru. **A mai evoluat:** Muscalu

Bun arbitrajul brigăzii reșițene formată din Gheorghe Balaj -centru; Silviu Haramuz și Marius Nicoară - asistenți, supervizați de trimisul FRF, Mircea Pătrașcu (Hunedoara)

Daniel Scridon

Eșec la scor pentru UTA

După 1-6, în fața Școlii de Fotbal „Gică Popescu”, juniorii mari de la UTA pregătiți de Ștefan Mândru, au suferit un nou eșec la scor, 0-5, împotriva echipei Petrolul Ploiești, în cadrul turneului semifinal de la Ploiești, ratând orice șansă de calificare la turneul final. Cu două înfrângeri din tot atâtea partide, „alb-roșii” dispută miercuri un meci de palmares, cu Dinamo, după care se întorc acasă.

D.S.

Clasamente la zi

Baschet feminin

Rezultatele rundei a III-a: B. C. ICIM Arad - Olimpia București 77-54, Someș Tiger Dej - CSU Oradea 61-66 (arădeanul Răzvan Puf a oficiat alături de Anton Cuțov), Universitatea Cluj - Magic Sibiu 83-49, CET Govora - Sportul Omnilogic București 61-64, Rapid - Livas Târgoviște 70-84.

Clasament

1. B. C. ICIM	**3**	**3**	**0**	**249-135**	**6**
2. Livas	3	3	0	256-201	6
3. Sportul	3	3	0	204-178	6
4. Olimpia	3	2	1	217-215	5
5. Cluj	3	1	2	230-226	4
6. CET	3	1	2	169-188	4
7. Sibiu	3	1	2	163-226	4
8. Oradea	3	1	2	157-209	4
9. Rapid	3	0	3	222-241	3
10. Dej	3	0	3	157-209	3

Etapa următoare, 6 noiembrie: Olimpia - Livas, Sportul Omnilogic - Rapid, Magic Sibiu - CET Govora, Oradea - Universitatea Cluj, **B. C. ICIM - Someș Dej (meci ce se va juca la Dej)**

Baschet masculin

Rezultatele etapei a IV-a: Rapid - Gaz Metan Mediaș 88-94, CSU Sibiu - Farul Constanța 67-64, Asesoft Ploiești - Universitatea Iași 85-57, BCM Pitești - Carbochim Cluj 71-74, CSU Forex Brașov - Elba Timișoara 69-96, **Dinamo - West Petrom Arad 95-61.**

Clasament

1. Dinamo	4	4	0	385-261	8
2. Asesoft	4	3	1	335-250	7
3. Carbochim	4	3	1	313-323	7
4. Mediaș	4	3	1	283-347	7
5. Elba	4	3	1	323-309	7
6. Sibiu	4	2	2	312-281	6
7. West Petrom	**4**	**2**	**2**	**279-301**	**6**
8. Iași	4	1	3	240-309	5
9. Pitești	4	1	3	276-287	5
10. Brașov	4	1	3	251-309	5
11. Farul	4	1	3	250-280	5
12. Rapid	4	0	4	283-347	4

Runda viitoare, 6 noiembrie: Carbochim Cluj - Rapid, „U” Iași - CSU Sibiu, Dinamo - Asesoft, Forex Brașov - BCM Pitești, **West Petrom - Gaz Metan Mediaș (partidă ce se va juca la Mediaș)**, Elba Timișoara - Farul Constanța.

De la D.S.J. Arad

D.S.J. Arad organizează concurs de proiecte în vederea finanțării structurilor sportive de drept privat, cluburi sportive de drept privat și asociații județene pe ramura de sport cu personalitate juridică, în data de 5 noiembrie a.c., la ora 12. Termenul limită de depunere a documentației este în data de 5 noiembrie a.c., ora 11, la sediul D.S.J Arad, str. Lucian Blaga nr. 20.

Informații suplimentare la sediul D.S.J. Arad.

Fotbal - Cupa României

Faza județeană

Mâine, începând cu **ora 13**, au loc disputele din cadrul Cupei României, faza județeană, după programul: Victoria Lunca Teuz - Voința Mailat, Victoria Seleuș - Voința Macea, Unirea Șeitin - Aqua Vest, Vladimirescu 2003 - C.N.M. Livada, Șoimii Tauț - Gloria Arad, Național Sebiș - Dacia Beliu, Voința Zimandu Nou - Universitatea Vinga, Inter Zimand Cuz - Șoimii Lipova.

A. C.

„Câinii” au avut noroc la tragerea la sorți

Ieri, la Casa Fotbalului s-a stabilit programul sferturilor de finală ale Cupei României la fotbal. Deținătoarea trofeului, Dinamo a nimerit cel mai bine, în compania singurei echipe din eșalonul secund rămasă în cursă, Dacia Unirea Brăila. Tabloul complet al sferturilor competiției denumite KO arată astfel:

● **Universitatea Craiova - FC Argeș**
● **Oțelul Galați - Farul Constanța**
● **Sportul Studențesc - FC Național**
● **Dinamo București - Dacia Unirea Brăila**

Această fază a Cupei se va disputa în dublă manșă: turul, pe **10 noiembrie 2004 - ora 14,00**, pe terenul primelor echipe, iar returul pe **1 decembrie 2004 - ora 12,00**. Jocurile din cadrul semifinalelor sunt programate tot în sistem tur-retur, la datele de 9 martie, respectiv 13 aprilie 2005.

Adela C.

Campionatul Județean „Onoare”

SERIA A

Rezultatele rundei a 13-a: A. S. Fântânele - Progresul Pecica 2-0, Mureșul Zădăreni - Podgoria Ghioroc 2-3, Mureșul Ususău - A.C. Șagu 2-1, Inter Arad - Voința Tisa Nouă 1-1, Stăruința Dorobanți - Unirea Șeitin 5-0, Glogovăț '99 - Forest Oil Sâmpetru German 1-2, Banatul Vinga - Victoria Zăbrani 1-2, Vladimirescu 2003 - Victoria Felnac 0-1. Voința Munar a stat.

Clasament

1. Felnac	**12**	**9**	**2**	**1**	**39-22**	**29**
2. Vladimirescu	**13**	**8**	**3**	**2**	**46-17**	**27**
3. Șeitin	**12**	**8**	**2**	**2**	**38-20**	**26**
4. Zădăreni	**12**	**8**	**1**	**3**	**36-20**	**25**
5. Dorobanți	**12**	**8**	**0**	**4**	**40-26**	**24**
6. Zăbrani	**12**	**6**	**2**	**4**	**32-21**	**20**
7. Tisa Nouă	**12**	**5**	**5**	**2**	**18-15**	**20**
8. Munar	**12**	**6**	**2**	**4**	**23-33**	**20**
9. Sp. German	**12**	**6**	**1**	**5**	**23-18**	**19**
10. Ususău	**12**	**5**	**3**	**4**	**28-32**	**18**
11. Pecica	**13**	**4**	**2**	**7**	**18-21**	**14**
12. Fântânele	**13**	**3**	**2**	**8**	**18-28**	**11**
13. Inter	**12**	**3**	**1**	**8**	**24-56**	**10**
14. Ghioroc	**13**	**2**	**3**	**8**	**20-35**	**9**
15. Șagu	**12**	**2**	**2**	**8**	**24-34**	**8**
16. Glogovăț	**12**	**2**	**2**	**8**	**18-34**	**8**
17. Vinga	**12**	**2**	**1**	**9**	**15-28**	**7**

* Lăstarul Miniș s-a retras din campionat

Runda proximă, 6-7 noiembrie: Sp. German - Vinga, Șeitin - Glogovăț '99, Tisa Nouă - Dorobanți, Șagu - Inter Arad, Munar - Ususău, Pecica - Zădăreni, Vladimirescu - Fântânele, Felnac - Zăbrani. Ghioroc stă.

SERIA B

Rezultatele rundei a 13-a: Național Sintea Mare - Lastra Moroda 4-1, Crișul Alb Buteni - Șoimii Șimand 4-2, Crișul Alb Șicula - Cetate Dezna 3-0 (f.j), Mocirluța Vasile Goldiș - Viitorul Satu Nou 2-3, Progresul Nădab - Gloria Cermei 0-0 (meci întrerupt în min. 30), Viitorul Șepreuș - FAB Sântana 4-4, Victoria Seleuș - Flacăra Țipari 6-1, Victoria Lunca Teuz - S.A. Apateu 8-1, Avântul Târnova - Șoimii Tauț 2-0.

Clasament

1. Lunca Teuz	**13**	**11**	**1**	**1**	**53-15**	**34**
2. Târnova	**13**	**10**	**2**	**1**	**45-12**	**32**
3. Satu Nou	**13**	**10**	**1**	**2**	**49-26**	**31**
4. Tauț	**13**	**10**	**1**	**2**	**28-16**	**31**
5. Țipari	**13**	**8**	**2**	**3**	**42-25**	**26**
6. Seleuș	**13**	**8**	**1**	**4**	**44-15**	**25**
7. Buteni	**13**	**7**	**1**	**5**	**40-35**	**22**
8. Șepreuș	**13**	**6**	**2**	**5**	**40-37**	**20**
9. Șimand	**13**	**6**	**1**	**6**	**31-29**	**19**
10. Sintea Mare	**13**	**5**	**1**	**7**	**33-40**	**16**
11. Nădab	**12**	**5**	**1**	**6**	**24-38**	**16**
12. Sântana	**13**	**4**	**1**	**8**	**35-39**	**13**
13. Șicula	**12**	**3**	**3**	**6**	**24-32**	**12**
14. Apateu	**13**	**3**	**0**	**10**	**26-44**	**9**
15. V. Goldiș	**13**	**3**	**0**	**10**	**31-50**	**9**
16. Cermei	**12**	**2**	**2**	**8**	**15-33**	**8**
17. Morodâ	**13**	**2**	**0**	**11**	**13-56**	**6**
18. Dezna	**12**	**1**	**2**	**9**	**18-49**	**5**

Etapa următoare, 6-7 noiembrie: Țipari - Lunca Teuz, Sântana - Seleuș, Cermei - Șepreuș, Satu Nou - Nădab, Dezna - V. Goldiș, Șimand - Șicula, Moroda - Buteni, Târnova - Sintea Mare, Tauț - Apateu

Companie multinațională, LEONI a investit în Romania având până în prezent 2 mari fabrici: în Bistrița și Arad. Suntem în Arad de 5 ani de zile, fiind primul mare investitor din zonă. În prezent avem peste 2.700 de angajați și producem cablaje electrice pentru următorii clienți : Rover, Bentley, FORD, Aston Martin.

În prezent avem următoarele poziții vacante:

TEHNICIAN ÎNTREȚINERE

INGINERI

ECONOMIST

Experiența și pregătirea necesară:

THE QUALITY CONNECTION

- **Experienta în utilizarea si repararea masinilor unelte**
- **Spirit de echipa**
- **Dexteritate manuala pentru reparatii**
- **Cunostinte minime PC**
- **Cunostinte minime de limba engleza**
- **Disponibilitate pentru schimburi continentale**

- **Studii superioare în domeniul tehnic (mecanica, electronica, electrotehnica) sunt necesare**
- **Limba Engleza prezinta avantaj**
- **Cunostinte operare PC - MS Office**
- **Gandire logica / abilitati analitice**

- **Absolvent al unei facultati cu profil economic, preferabil financiar-contabil;**
- **Experienta de minim 2 ani in contabilitate;**
- **Spirit de echipa;**
- **Persoana puternic motivata;**
- **Cunostintele de limba engleza/germana prezinta un avantaj**
- **Personalitate puternica si dinamica**
- **Cunostinte de operare PC**

LEONI

Responsabilități:

- **Întretinerea echipamentelor**
- **Efectuarea de reparatii când este necesar**
- **Asista în instalarea echipamentelor**
- **Asista în determinarea cantitatilor de piese de schimb necesare**
- **Controlul / monitorizarea / comanda / evaluarea pieselor de schimb**

- **Să se asigure ca toate informatiile privind productia sunt corect structurate si monitorizate**
- **Sa asigure compatibilitatea cu regulamentele / procedurile companiei, clientilor, furnizorilor**
- **Responsabil de documentatia privind procesul tehnologic**
- **Sa asigure optimizarea permanenta a procesului de productie**
- **Furnizeaza asistenta tehnica zilnic**

Wire · Cable · Wiring Systems

Dacă sunteți interesat:

Trimiteți un CV și o scrisoare de intenție până în data de Vineri, 5 Noiembrie 2004, la fax 0257/216904 sau e-mail recruitment.arad@LeoniWiring.co.uk.

Numai candidații selectați vor fi contactați.

(3709048)

Siguranța casei tale este neprețuită!

De fapt, o poți avea la un preț foarte mic!

ARDAF
SOCIETATE DE ASIGURARE REASIGURARE
dEsigur!

ARDAF te invită să participi la promoția
Anul asigurărilor de locuințe CĂMINUL ARDAF

Incheie la ARDAF
in perioada
12.04.2004-12.04.2005
oricare din polițele de asigurare

- **CĂMINUL STANDARD**
  cel mai accesibil produs de asigurare a locuinței
- **CĂMINUL**
  cel mai popular produs de asigurare a locuinței și a bunurilor
- **ASISTENTA MEDICALA IN STRAINATATE**
  cea mai importantă protecție când ești departe de casa ta

și participi
la două trageri la sorți organizate de **ARDAF**
în 12 octombrie 2004
și 12 mai 2005
la care poți câștiga aparatură electrocasnică pentru căminul tău.

Cât plătești pentru asigurarea locuinței?

0,1% din valoarea casei tale

Prima achitată/an:	20	30 ...	200 EURO
Suma asigurată: (Valoarea locuinței)	20.000	30.000 ...	200.000 EURO

Riscuri asigurate: incendiu, trăsnet, explozie, inundație, alunecări de teren, cutremur etc.

Cât plătești pentru asigurarea locuinței și a bunurilor?

0,15% din valoarea casei și a bunurilor tale

DACĂ VREI, poți include în Polița CĂMINUL și asigurarea de avarii a autoturismului CASCO, la care ai o reducere de 10%

GRATUIT din partea ARDAF primești:
- asigurarea de răspundere civilă pentru pagube produse terțelor persoane
- asigurarea de accidente a membrilor familiei

NOU! Conform Codului Fiscal 2004, din venitul impozabil se scad sumele achitate ca prime pentru ASIGURAREA LOCUINȚEI, în limita valorii de 200 EURO/an

www.ardaf.ro

SEDII: ARAD, STR. I.C. BRĂTIANU nr. 6-8 INEU, STR. REPUBLICII nr. 45
SEBIȘ, STR. PARCUL INDEPENDENȚEI nr. 17 B

(c.431/2004)

SC Cotta Internațional SRL

cotta
Internationa SRL

Angajează

- **Magazioneri-gestionari**
  cu experiență în domeniu și cunoștințe operare calculator.
- **Tineri absolvenți de facultate cu profil tehnic**
  (de preferință industria lemnului)
  pentru postul de **controlor tehnic de calitate**
  cunoașterea lb. Germane constituie avantaj
- **Şef serviciu administrativ**
  minim studii medii, spirit organizatoric şi de echipă
- **Tapițeri**
- **Tineri** *în vederea calificării* **în meseria de tapițer**
- **Manipulanți**
- **Ambalatori**
- **Muncitori necalificați**

Se oferă
- o salarizare atractivă
- condiții deosebite de muncă
- bonuri de masă.

Relații la *tel. 278.600 şi 278.601*
luni - vineri ora 8,00- 15,00

(3708969)

SC ARIS SA ARAD ANGAJEAZĂ:

- sudori-electricieni
- strungari-universali
- tâmplari-universali
- turnători formatori
- mașiniști pod rulant
- lăcătuși-mecanici
- frezori
- electricieni
- termiști-tratamentiști necalificați
- operator mașini comenzi numerice.

Informații la telefon 256488. int. 113, biroul personal.

(0788071)

Andromeda SERVICE

Angajează

- inginer şi tehnician pentru serviciul tehnic
- sudori
- instalatori termice şi sanitare

Informații suplimentare
tel.: 256.858; 0723-34.00.82; fax: 270.899

(C.A.356/2004)

DELPHI

The World's Most Diversified Automotive Systems Supplier with over 180,000 employees worldwide

hiring for the following position for new Plant in INEU:

Manufacturing Engineering

Technical & Personal skills:

- English Spoken Mandatory.
- French Spoken optional
- Wiring Harness Experience preferable
- Engineering Degree
- Availability to travel
- Motivation to Learn

Manufacturing Engineering Technicians

Technical & Personal skills:

- English Spoken optional
- French Spoken optional
- Wiring Harness Experience preferable
- High school degree
- Availability to travel
- Motivation to Learn

If you are ready for the next step în your career, please send your application and CV in English:

Delphi Packard Romania II S.R.L.
Calea Aradului nr. 23
Ineu -Arad
Persoana de contact:
Veronica Vadean (e-mail Veronika.Vadean@delphi.com)
Tel.: 0257-206-602; Fax: 0257-206-603

(3708987)

Take Advantage ® - cel mai complex program de ferestre si usi standardizate **PVC** din Romania.

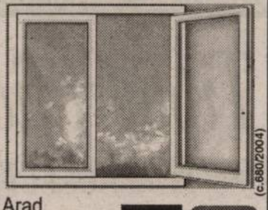

PRETURI INCEPAND DE LA 37* €

★ pret fara T.V.A.

Take Advantage ®
- un produs **mondo style** acum si in Arad
prin **ERRA GROUP S.R.L.**- distribuitor autorizat
C- lea Victoriei 41-43, tel: 256 053

(c.680/2004)

Convocator

În temeiul art. 43 din Legea 77/1994 se convoacă **Adunarea Generală Extraordinară a membrilor Asociației „IMAR" PAS Arad, în data de 24 noiembrie 2004, ora 16, la sediul S.C. „IMAR" S.A. Arad cu următoarea**

Ordine de zi:

1) APROBAREA BILANȚULUI DE DESCHIDERE AL LICHIDĂRII PREZENTAT DE LICHIDATOR.
2) APROBAREA BILANȚULUI DE ÎNCHIDERE AL LICHIDĂRII PREZENTAT DE LICHIDATOR.

În cazul în care prezența nu întrunește cvorumul necesar, Adunarea generală se convoacă pentru data de 25 noiembrie 2004, la locul și ora prezentată mai sus, situație în care Adunarea generală va lua hotărâri statutare indiferent de limita de prezență.

Președintele Asociației „IMAR" PAS - Ing. Andrei Grecu (com./2004)

S.C. VERBIȚĂ S.R.L.

Calea A. Vlaicu nr. 282
Tel. Vânzări: 275.690
Tel: 227.056; 227.650
Fax: 227.055
www.verbita.ro

Credit şi leasing pentru persoane fizice şi juridice

Profesionalism
Promptitudine
Flexibilitate
Finanțare de marcă atât vehicule noi, cât şi de ocazie

Vinde autoturisme gama DACIA la prețuri de producător

VERBIȚĂ dealer autorizat DACIA

www.dacia.ro

DACIA groupe Renault

(c.356/2004)

Big Dutchman GmbH - Germany

Lider mondial în domeniu, oferă cele mai moderne echipamente de hală pentru creşterea păsărilor şi porcilor, adaptate în totalitate normelor UE.

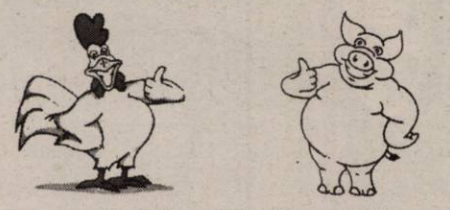

De peste 12 ani în România cu aceeaşi certitudine:
Înainte de a investi, informați-vă !
Câştigul e sigur !

Vă aşteptăm între 3 – 7 noiembrie la

INDAGRA 2004
Pavilion 13 Stand 42 – 43
ROMEXPO Bucureşti
Piața Presei Libere

BUCUREŞTI - Ing. Dan Bosoancă,
Tel/Fax: 021/230.25.62; E-mail: danbos@xnet.ro
SIBIU - Ing. Ştefan Gabel, Tel: 0722.155.837;
E-mail: stefangabel@xnet.ro
TIMIŞOARA - Ing. Dan Stănică,
Tel: 0744.771.472; E-mail: dstanica@rdslink.ro

(3708808)

Vindem en-gros hârtie albă de ziar (în role mici) pentru ambalaj.

Preț avantajos,negociabil în funcție de cantitate.

INFORMAȚII LA
redacția „Adevărul"
B-dul Revoluției nr. 81
sau la telefon 281.797
zilnic între orele 8-16.

NEW! **Deschis**

Market Tot

Complex comercial și piață Agroalimentară

ÎNCHIRIEM MESE PENTRU PIAȚĂ

PROGRAM DE FUNCTIONARE
Luni - sâmbătă 8,00 - 21,30
Duminică 8,00 - 14,30
CARTIERUL ALFA,
Tel. 277.560, 0744.459.910

(c.698/2003)

PROGES
pentru amenajări interioare

ANGAJEAZĂ

REPREZENTANT VANZARI PT MAGAZIN

CERINTE:
- experienta in vanzari
- permis de conducere categoria B

AVANTAJE:
- salariu atractiv, lucru intr-o echipa tanara si dinamica

Cv-urile se trimit pe fax la 282.021 pina la data de 05.11.04

TOATE PERSOANELE CARE
ÎN ANUL 2001 AU FOST ANGAJATE ALE FIRMEI

S.C. PREFIN EST EUROPE S.R.L.

SUNT RUGATE CA
PÂNĂ ÎN DATA DE 30 NOIEMBRIE 2004
SĂ SE PREZINTE LA SEDIUL FIRMEI
B-dul Revoluției nr. 23, ap. 21
PENTRU A-ȘI RIDICA ADEVERINȚA
CU STAGIUL DE COTIZARE PE ANUL 2001
EMISĂ DE CASA JUDEȚEANĂ DE PENSII ARAD.

(3709047)

Achiziționăm la cel mai bun Preț

Porumb boabe

Calitate STAS 17:3
Umiditate maximă admisă de 23%
Preț: 2800 lei/kg

Porumb știuleți

Preț: 2100 lei/kg.

Pentru cei care nu pot efectua transportul asigurăm transport contra cost la prețul de 15.000 lei/km + TVA.

RECEPȚIA SE FACE LA BAZELE DE RECEPȚIE din
ȘIMAND
tel: 0745- 011564
FNC Arad
tel: 0743-034918 sau: 0257/271712

(c.698/2003)

---

foto studio enigma™ *digital image station*

beneficiază de o reducere de 1.200.000.- lei din totalul de plata al clasei !!!

SUPEROFERTĂ ABSOLVENȚI

CLASA A XII-A

1. Pachet foto 36 buc. 7/10, 40 buc. sonet, 4 buc. diploma 310.000.-
2. Pachet foto 30 buc. 7/10, 40 buc. sonet, 4 buc. diploma 290.000.-
3. Pachet foto 26 buc. 7/10, 40 buc. sonet, 4 buc. diploma 270.000.-
4. Pachet foto 20 buc. 7/10, 40 buc. sonet, 4 buc. diploma 250.000.-

GRATUITATI: MINITABLOU FOTO 15/21
RETUS FIN DIGITAL
MULTE PROBE
OPTIONAL - NUMELE PE FOTOGRAFIE
OPTIONAL - ALB/NEGRU sau SEPIA

www.fotoenigma.ro Arad B-dul Revolutiei, nr. 80 tel. 0257.251459, 0788.411517

Kodak EXPRESS
SERVICIUL DE CONTROL AL CALITATII

(c.780/2004)

CRÉATEUR D'AUTOMOBILES

RENAULT MEGANE
SEDAN

Ce te costa sa-ti iei nivelul maxim de echipare? Nimic!

- 1200 Euro
MEGANE
SEDAN

PUBLICIS

Luna privilegiilor

Economii de 1200€*

- Toate versiunile de echipare Privilege la preț de Authentique
- Echipamente gratuite: jante din aluminiu, tapițerie mixtă cu piele, senzor de ploaie și lumină, geamuri și oglinzi electrice, radio CD
- Mégane Sedan Privilege 1,6 (115 CP) la numai 11.519 Euro*

Megane - No. 1 in Europa

Vizitați www.renault.ro

(3709059)

Porți deschise la Renault
5-7 noiembrie 2004

Mașina din imagine este cu titlu de prezentare.

PENTRU INFORMATII SUPLIMENTARE: GETAX S.A. - CONCESIONAR RENAULT - NISSAN
CALEA BODROGULUI NR.10, ARAD, TEL: 0257 281995

(c.166/2004)

Posibilități de lucru în Ungaria

ATENȚIE, BRUTARI ȘI COFETARI!

Dacă ești brutar, cofetar ambițios și tânăr (poate nu chiar tânăr, dar cu dor de afirmație), îți plac provocările și nu în ultimul rând ai dori un venit motivant, apelează-ne!

Firmă lideră pe piață, cu tehnologie modernă, cu centru în Ungaria, dar prezentă în 14 țări,

ANGAJEAZĂ BRUTARI, COFETARI ȘI MUNCITORI calificați sau cu experiență în industria alimentară.

Permisul de angajare legală se asigură pe contul firmei.

OFERTA NOASTRĂ:
- începând cu perioada de acomodare un salar net de 9.500.000 lei/ lună, în forinți.
- cazare la nivel de pensiune, un prânz gratuit zilnic
- o dată pe lună asigurarea gratuită a transportului la familie

Informații și stabilire de întâlniri la următoarele telefoane: 0740/115-853 sau 0036-30-525-0037.

(C.305/2004)

Vindem en-gros hârtie albă de ziar
(în role mici)
pentru ambalaj.

Preț avantajos,negociabil în funcție de cantitate.

INFORMAȚII LA
redacția „Adevărul"
B-dul Revoluției nr. 81
sau la telefon 281.797
zilnic între orele 8-16.

GABOR PROFILE

ARAD - str. MÃLIN nr. 3
TEL/FAX 0257 349.848
MOBIL 0788 436.841/2
www.gabor-profile.go.ro

PORȚI
GARDURI
BALUSTRADE
din profile de aluminiu vopsite în câmp electrostatic

(37088871)

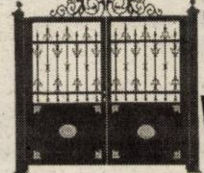

S-A TERMINAT CU RUGINA!

Vânzare ÎN RATE

calitate austriacã, design personalizat, culoarea visatã

AGENȚII DE PUBLICITATE
ale ziarului *ADEVĂRUL* în județul ARAD

ANUNȚURILE se primesc în regim de urgență și pot să apară în ziarul ADEVĂRUL de a doua zi. TELEFON 280.904

SEBIȘ Radio „21" Sebiș
❐ Parcul Libertății 1 A
❐ Tel/Fax 311.067

LIPOVA
S.C. ELCOTRANS S.R.L. Lipova
❐ Str. Bălcescu 16,
❐ Telefon 563.180
Fax 563.091
❐ Program 7,30-15,30

NĂDLAC „GYURIAN"
❐ agent publicitar
Gyurian Bohuslav
❐ Telefon 0723.588.439
❐ str. Griviței Nr.76
❐ Program non-stop

GURAHONȚ
❐ Agent publicitar Alexandru Herlău
❐ Telefon 316.070
❐ Str. Gelu Ranoiu nr. 18
❐ Program 9,00 - 15,00

CHIȘINEU CRIȘ
Mag. S.C. VOLTA S.R.L.
(lângă Piața Obor)
❐ Agent publicitar
Vasile Balint
❐ Telefon 0723.357.013

SÂNTANA Bibliotecă
❐ Agent publicitar
Al. Victoria
❐ Telefon 462.018
0745.200.955
❐ Program 8,00 - 15,00

PÂNCOTA S.C. ELIDOR
❐ Agent publicitar
Cristina Mihăicuța
❐ Telefon 466.213
❐ Str. T. Vladimirescu 34
❐ Program 8,00 - 15,00

INEU
Primăria orașului Ineu
❐ agent publicitar
Carmen Țole
❐ Telefon 0744.690.446
❐ Program 8,00 - 15,00

VÂRFURILE - MĂGULICEA
❐ agent publicitar
Sida Voicu
❐ Telefon 318.442
❐ Program 8,00 - 15,00

SĂVÂRȘIN nr. 386
S.C. MULTI-RD TEHNIC S.R.L.
(fost Vânătorul)
❐ Telefon 557.489
❐ Program luni-vineri
8,00 - 16,00

CATALOAGE CARNETE DE ELEV CONDICI DE PREZENTĂ

Tipografia Mediagraf

Str. FELEACULUI f.n., TELEFON 250.902

execută prompt și la prețuri avantajoase
întreaga gamă de tipărituri
pentru unități școlare:

registre matricole, cataloage,
carnete de elev, condici de prezență cadre,
diverse imprimate

CATALOAGE CARNETE DE ELEV CONDICI DE PREZENTĂ

MATRIMONIALE

PATRON GERMAN, caut DOMNIȘOARĂ MINIONĂ (maxim 1,60 m, 60 kg, 30 ani), pentru companie, să-i placă să călătorească (avion, mașină). Rog corespondența + foto la CP 189/3 Arad 310540. (33111)

VÂNZĂRI APARTAMENTE O CAMERA

Vând (închiriez) apartament 1 cameră, ultracentral, amenajat și utilat ultramodern, 19.000 Eu, negociabil. Telefon 0744.909.590, 0721.829.954. (33040)

Vând (închiriez) garsonieră central, ultramodern amenajată și utilată, et. III, 21.500 Eu, negociabil. Telefon 0744.909.590, 0721.829.954. (33040)

Vând garsonieră, Micălaca, et. 1, gresie, faianță, ușă metalică, mobilată, 14.500 Eu, negociabil. Telefon 0727.455.953. (UTA, 1422)

De vânzare apartamente 1 cameră, noi, bloc nou, cu bucătărie stil living, cu suprafața între 54-63-72 mp, termotecă proprie apă caldă, căldură, contorizat fiecare apă rece-gaz, termopan, tâmplărie Austria, gresie-faianță Italia, zona Intim, Telefon 0744.106.820, 0744.123.840. (32808)

Ocazie! Vând apartament 1 cameră, corp separat casă, nou amenajat, Grădiște, 14.900 Euro. Telefon 210117; 0740.182.512. (32962)

Vând garsonieră 300 - BILLA, etaj 2, îmbunătățiri, 18.600 EU. Telefon 213192, 0722.257.409; 0741.253.364; 0788.253.364. (33271)

Vând apartament 1 cameră, bloc apartamente, et. IV, Miorița, 17.900 Euro. Telefon 279718; 0744.542.931. (33300)

VÂNZĂRI APARTAMENTE DOUĂ CAMERE

Vând apartament 2 camere, ultracentral. Telefon 0745.600.595, 284283 orele 8-20. (32737)

Vând apartament 2 camere, bucătărie, baie, terasă, balcon, la casă, Legea 112, preț la vedere. Telefon 0741.013.024. (p)

Vând apartament 2 camere, decomandat, parter, Romanilor, posibil privatizare, preț 30.500 Euro. Telefon 228411. (32985)

Vând apartament 2 camere, confort I, decomandat, parchetat, contorizat, et. II, Polivalentă, 32.000 Euro. Telefon 270856; 0766.231.477. (33183)

Vând apartament 2 camere, semidecomandat, et. II, ușă metalică, lavabil, parchet, zona Vlaicu-Fortuna, preț 19.500 Euro. Rog seriozitate. Telefon 241565; 0727.152.616. (1447, UTA)

Vând apartament 2 camere, îmbunătățit, 1/10, 25.000 Euro. Telefon 256353. (33286)

Vând apartament bloc, două camere, decomandate, bl. 104, sc. B. Telefon 263011, mobil 0742.093.714. (32138)

Vând apartament 2 camere, bucătărie, baie, cameră alimente, hol, la casă cu curte, cumpărat cu Legea 112, fără probleme, întabulat, posibilități privatizare, birou, cabinet, zona Turnu de Apă, preț 17.500 EU. Telefon 0723.708.344. (33234)

Vând apartament 2 camere, ultracentral, 23.800 Euro. Telefon 0726.628.644; 338546. (33301)

Vând apartament 2 camere decomandat, str. Imașului, parter. Telefon 0257-263564. (33318)

Vând apartament 2 camere central, str. Mărășești, preț 16.000 EU. Telefon 228411. (33374)

Vând urgent apartament 2 camere, zona 300, 71 mp, ocupabil imediat, etaj 4/4. Telefon 0722.606.527; 0721.435.585. (33423)

VÂNZĂRI APARTAMENTE TREI CAMERE

Vând apartament Samantha, 3 camere urcător, palier II, amenajări deosebite, mobilă occidentală. Telefon 0744.784.443; 0744.928.605. (33068)

Vând apartament 3 camere, Miorița, et. I, renovat modern, geamuri termopan, parchet laminat, faianță, gresie, garaj, mobilă la comandă, „Johana", 36.000 Euro. Telefon 286743; 0766.231.477. (33183)

Vând apartament 3 camere, central, decomandat, 3/4, 48.000 Euro. Telefon 256353. (33286)

Vând apartament 3 camere, Piața Gării, decomandat, 80 mp, et.9/10, 2 balcoane, parchet, contorizat apă și încălzire, neamenajat, ocupabil imediat, accept credit, preț 33.500 Euro, negociabil. Telefon 0722.653.878. (33298)

Vând urgent apartament 3 camere, Micalaca, zona 200, îmbunătățit, preț 33.000 Euro. Telefon 279139; 0740.257.377. (32654)

Vând apartament 3 camere suprafața 195 mp, zonă centrală, garaj, încălzire proprie, preț 28.000 EU. Telefon 0741.361.355. (p)

Vând apartament 3 camere + garaj, UTA, 34.500 EU. Telefon 0744.657,544. (33384)

Vând apartament 3 camere etaj IV, îmbunătățit, zona Miorița, preț negociabil. Telefon 261056, după ora 18; 0726.378.262. (33394)

VÂNZĂRI APARTAMENTE PATRU CAMERE

Vând apartament 5 camere, peste 400 mp, ultracentral, parter, excelent birouri. Telefon 0257-255733; 0741.150.158. (32950)

Vând 6 camere ultracentral, 333 mp, etaj I, bun birouri, cabinete, 120.000 EU. Telefon 213192, 0722.257.409. (33271)

VÂNZĂRI CASE

Vând casă în CARTIERUL FUNCȚIONARILOR, suprafața totală 560 mp. Telefon 0722.266.523. (32760)

Vând sau schimb casă mare, central, cu toate utilitățile, variante. Telefon 0723.215.328. (32781)

Vând casă mare, în Aradul Nou, 5 camere, curte mare, gaz, apă, garaj, 1.200 mp, 49.000 Euro, ușor negociabil. Telefon 0766.722.173; 0744.899.046. (33252)

Vând casă în Șeitin, zonă bună, posibilități apă, gaz, cablu. Telefon 0257-415224. (33272)

Vând casă cu grădină 1.500 mp și loc de casă 1.500 mp, țiglă, lucernă în Mândruloc și o cameră pe Șaguna 73, Arad. Telefon 218763; 0741.015.972. (32308)

Vând casă 2 camere, dependințe, în cartierul Poltura, suprafața 1.500 mp. Informații telefon 0744.142.035. (31020)

Vând casă mare, cu grădină mare, 3.000 mp, la Iratoșu nr. 98. Telefon 283798, după 17. (33138)

Vând casă în Nădlac, str. 1 Decembrie, nr. 56, stare foarte bună, 750 mp, preț 50.000 EU negociabil. Telefon 0722.293.709. (32804)

Vând casă central, multe încăperi și îmbunătățiri, bună și pentru firme. Telefon 0744.523.292. (32686)

Vând vilă nouă (P+M), living, bucătărie, 2 băi, 3 dormitoare, garaj, zonă bună, finisaje deosebite, 110.000 EU. Telefon 0766.231.477. (33183)

Vând casă de vacanță în județul Bihor, construcție 2001, mansardată, garaj, grădină + livadă, sau schimb cu apartament în Arad. Telefon 0745.707.288. (32807)

Vând casă str. Poetului nr. 82, 720 mp, fs 25 m. Telefon 0722.295.340, 0743.038.307. (33305)

Vând urgent casă pretabil birouri. Telefon 256869. (33306)

Vând casă neterminată 620 mp, cu 6 boxe 6x5 mp fiecare boxă, bun pentru un service, str. Pionerilor, nr. 23 B. Telefon 0726.603.292. (33328)

Vând casă 5 camere + 2 bucătării + anexe gospodărești, curte mare, total 1339 mp cu tot cu grădină, Oituz, 203. Telefon 0726.603.292. (33328)

Vând casă 2 camere, bucătărie, plus teren cu fundație de piatră 899 mp, pentru construcție, fundația este de 14x13 lățime, preț negociabil, Oituz, 205. Telefon 0726.603.292. (33328)

Vând vilă P+2 1300 mp, toate utilitățile. Telefon 0741.542.607. (33364)

Vând casă în Curtici, 4 camere, baie, anexe. Telefon 464906; 0745.266.389. (33373)

Vând urgent casă cu etaj de vacanță, în sat Luncșoara, Hălmagiu, compusă din 4 camere, baie, coridor, pivniță, curent trifazat, apă, construită din cărămidă, preț 5.000 EU negociabil (200.000.000 lei). Telefon 0723.958.326, 380261. (33375)

Vând casă în Pâncota, str. Calvariei, 6 camere, baie, anexe. Telefon 0788.467.896. (33386)

Vând CASĂ MARE + ANEXE, localitatea DEZNA, preț 20.000 EU. Telefon 0744.774.649. (33395)

Vând vilă nouă, cu încălzire, aer condiționat, pivniță, garaj, anexe, magazii, grădină 1.500 mp, livadă, vie, centru Ghioroc. Telefon 251885; 0722.253.236; 0745.857.578. (Ag. UTA, 1453)

Vând casă pe colț, Pârneava, 3 camere, baie, FS 40 m, S=340 mp, str. Ion Rațiu, ideal privatizare, 42.000 Euro. Telefon 273551; 0741.489.105. (Ag. UTA, 1448)

VÂNZĂRI SPAȚII

Vând GHERETĂ, Calea VICTORIEI, vad comercial excelent, funcționabilă, cu stoc marfă. Telefon 0723.600.451. (p)

Vând FABRICĂ prelucrarea lemnului + utilaje. Telefon 0741.542.607. (33364)

VÂNZĂRI TERENURI

Vând 11.000 mp (laturi 60x190), acces betonat, zona Sere - Grădiște. Telefon 0744.603.850. (33135)

Ocazie! Vând teren intravilan Arad, parcele 1000 mp, front stradal 20 ml, 13.500 EU/negociabil; disponibile 8 parcele a 1.000 mp, accept variante auto sau imobiliare. Telefon 289544, 0745.239.544. (32593)

Vând PESCĂRIE cu TEREN 5.300 mp, Arad, accept variante auto sau imobiliare. Telefon 289544, 0745.239.544. (32593)

Vând teren 6.000 mp + casă, zona Școala UCECOM, str. Putnei nr. 4, 85.000 Euro. Telefon 0722.344.705. (32962)

Vând teren pe centură, 1.66 ha, FȘ 50 m, zona CET - Grădiște, 4 Euro/mp, negociabil. Telefon 0722.562.024 sau 0788.421.421. (33159)

Vând teren pe centură, s-18.020 mp, fs-30m, preț 3,5 Eu/ mp. Telefon 0257-228268, 0721.493.471. (33164)

Vând teren 45.000 Eu, intravilan cartier Subcetate lângă Casarom, str. Pompei, front stradal 30 m, suprafața totală 867 mp, utilitățile la stradă. Informații str. Gladiator nr. 40, telefon 0722.989.040, 368133, 213377. (32728)

Vând loc de casă, 633 mp, FS 15, Grădiște, toate utilitățile la poartă. Telefon 0723.446.566. (32648)

Vând 50 ha Șofronea și Horia, agricol, cu FS. Telefon 213192, 0722.257.409. (33271)

Vând pământ arabil la Zădăreni. Telefon 413122. (33308)

Vând teren intravilan, 1.100 mp, Poltura. Telefon 0723.919.327. (33416)

Vând teren 750 mp, Sânnicolaul Mic, 27.000 Euro, negociabil. Telefon 0726.323.159. (33417)

Vând teren intravilan, Subcetate, 2.000 mp (utilități), FS 28 ml. Telefon 0722.606.527; 0721.435.585. (33423)

VÂNZĂRI AUTO

Vând DACIA 1310, fabricație 1996, verzui metalizat, unic proprietar, 1.700 EU negociabil. Telefon 325159, 0745.611.325.

Vând Golf II, Turbo Diesel, 1991. Telefon 338363 sau 0744.396.162.

Vând IFRON 204 Diesel, în stare perfectă de funcționare. Telefon 0744.373.729. (33275)

Vând Dacia 1310 an 1988, numere noi, VT, asigurare, 5 viteze, 750 EU. Telefon 0742.199.780. (33181)

Vând OPEL CORSA Diesel, climă, 2001; OPEL CORSA benzină, 1994; RENAULT KANGOO Diesel, 2001, înmatriculate. Telefon 0744.552.140. (33133)

Vând urgent Dacia 1310 și remorcă. Telefon 0741.093.787. (32680)

Vând Dacia LI injecție, 2000, închidere centralizată, alarmă, 40.000 km rulați, stare perfectă. Telefon 0788.351.129.

Vând TRACTOR ROMÂNESC 445, JOHN DEERE, 60 CP, aduse recent din GERMANIA, se pot înmatricula. Telefon 0744.552.140. (33133)

Vând Opel Omega 2000 i, anul 1994, stare de excepție, înmatriculată. Telefon 0723.215.328. (32781)

Vând Audi A6, negru, an fabricație 2001, dotări full-option, preț atractiv. Informații telefon 0722.239.471. (32788)

Vând Mercedes 508, înmatriculat, VT 2006, util 2700. Telefon 0723.162.819. (32980)

Vând VW Polo 1.0 MPi, an 2001, 3 uși, ABS, geamuri electrice, trapă electrică, închidere centralizată, alarmă, 55.000 km, 6800 Euro. Telefon 0722.534.619. (32973)

Vând Ford Fiesta Diesel, 1989, roșu, recent adus, 650 Euro. Telefon 0766.722.173. (33252)

Vând Cielo 1996 korean, stare foarte bună, informativ 3750 EU. Telefon 0744.875.054. (33400)

Vând rulotă înmatriculată, ideală pentru comerț stradal. Telefon 0723.162.819. (32980)

Vând ARO 243, motor Brașov. Telefon 0744.778.454, 357905. (Criș, 474)

Vând Mercedes 207D persoane, stare bună, 3.600 Eu. Telefon 372052, 0740.201.707. (33161)

Aduc la comandă AUTOTURISME și MICROBUSE cu EURO 3, pentru ÎNMATRICULAT, pentru RECAROSAT sau PIESE SCHIMB. Telefon 0744.552.140. (33133)

Vând Nissan Terano, an 1990, motor 2.7 TD, central, alarmă, 5 uși, preț 5.300 Euro. Telefon 0724.249.849. (32596)

Vând Espero, an 1996, climă, central, oglinzi, geamuri electrice, preț 3.100 Euro. Telefon 0724.249.849. (32693)

Vând OPEL SENATOR automatic; IVECO MAGIRUS 3,5 tone. Telefon 0723.253.651. (33284)

Vând ARO camionetă, an fabricație 1991, stare foarte bună, preț 3.200 Euro, negociabil. Telefon 0744.935.024. (Ag. Pâncota, 182)

Vând tractor U650 MRK, făcut, cauciucuri noi, preț 3.700 Euro, negociabil. Telefon 0740.759.073. (Ag. Pâncota, 180)

Vând Dacia 1310, 1994, bleu, puțin folosită. Telefon 272684 seara; 0741.343.348. (32384)

Vând Renault 5 Turbo, benzinar, motor Williams Renault, preț atractiv. Telefon 0744.523.292. (32685)

Vând remorcă auto 500 kg. Telefon 0741.102.948. (33246)

Vând ARO camionetă an fabricație 1994, dubă Izotermă de aluminiu, pornire la cheie, preț 3.300 EU negociabil. Telefon 0740.759.073. (Ag. Pâncota, 181)

Vând Audi 100 CC motor Diesel omologat sau schimb cu Dacia papuc. Telefon 0721.835.353. (33312)

Vând autoturism Cielo an fabricație 1996, cutie automată, motor corean, preț 3325 EU. Telefon 0745.656.512, 0257-270121. (33316)

Vând Dacia Nova GTI an fabricație 2000, stare impecabilă, casetofon, centralizată, cauciucuri noi, injecție, geamuri ionizate, alarmă, preț 2.700 EU ușor negociabil. Telefon 0721.216.936, 0723.449.605. (33317)

Vând Ford Mondeo 1,8 TD ghia 1996, airbag, ABS climă, 6500 EU. Telefon 0257-263564. (33318)

Vând două mașini Dacia, una din 1987 și una din 1979. Telefon 282983 sau 0721.991.698. (3324)

Vând Mitsubishi Pajeră 4x4, 5 uși, TDI, 180.000 km, stare perfectă, an 1986, 5.300 EU. Telefon 0722.621.601. (33332)

Vând tractoare U 650 M, U 651 M, mașină multifuncțională pentru săpat și nivelat, platformă PAS pentru recoltat furaje, ARO 243. Telefon 464577, 0742.429.227. (33338)

Vând urgent Dacie stare foarte bună, an 1991, culoare roșie, 900 EU. Telefon 0741.093.787. (33340)

Vând urgent autoturism Volvo 340 DL Diesel, consum 4.5 l %, stare foarte bună de funcționare. Preț negociabil la vedere. Telefon 0740.762.080. (33362)

Vând VW Vento 1,9 TDI 1996, stare bună, 6.000 EU. Telefon 0722.444.516. (33360)

Vând Opel Corsa 1993, motor 1.2 consum mic, stare bună, 3.000 EU. Telefon 0722.444.516. (33360)

Vând utilaj IVECO stare bună, 3 tone util. Telefon 0740.830.188. (33380)

Vând Lancia Turbo Diesel, 2.500 cmc, ABS, piele, servo direcție, 3.200 Euro, negociabil. Telefon 0744.635.132. (33405)

VÂNZĂRI ELECTRO

Vând MOTOR ELECTRIC TRIFAZIC, de 3 KW, stare perfectă, preț negociabil. Telefon 466410, după ora 16.

Vând CASE de MARCAT FISCALE, CÂNTARE ELECTRICE, str. Stânjenel, nr. 6. Telefon 279702, 0745.395.107. (33365)

NOU!! Pe Calea Radnei nr. 151 puteți cumpăra, la cele mai mici prețuri: MAȘINI de SPĂLAT AUTOMATE, COMBINE FRIGORIFICE, LĂZI, CONGELATOARE, FRIGIDERE, TV COLOR, ANVELOPE SECOND HAND. Telefon 269090; 0743.662.845. (p)

Vând TELEVIZOARE moderne, CONGELATOARE, la cele mai mici prețuri. Garanție 1 an. Telefon 287404. (33110)

Vând TV COLOR, MAȘINĂ AUTOMATĂ DE SPĂLAT, foarte ieftin și garanție. Telefon 275277. (32379)

Vând CONGELATOR, COMBINĂ FRIGORIFICĂ și FRIGIDER, foarte ieftin și garanție. Telefon 275277. (32379)

Vindem CASE MARCAT FISCALE, consumabile, CÂNTARE ELECTRONICE, str. Vicențiu Babeș, nr. 22 A. Telefon 211211, 281188. (c, 2044)

Numai noi vindem CHAS și în RATE: ELECTROCASNICE second hand (TV, MAȘINI de spălat, FRIGORIFICE), anvelope, MOBILIER NOU, la COMANDĂ. ARAD, Calea Radnei 225. Telefon 259339; 0744.706.321; LIPOVA - 563027; 0744.796.542. (32557)

Vindem CASE MARCAT FISCALE, CÂNTARE ELECTRONICE, CONSUMABILE, strada I. L. CARAGIALE nr. 22. Telefon 272727; 282829. (31205)

Vând în 2 rate, MAȘINI de SPĂLAT, TELEVIZOARE COLOR. Telefon 251392. (33282)

Vând AGREGATE frig, CAMERĂ frig, EXPRESSO CAFEA. Telefon 0723.253.651. (33284)

Vând MAȘINI AUTOMATE SPĂLAT Privileg, Zanussi, Boch, Siemens, 50-100 Eu, un an garanție. Telefon 274118. (32051)

Vând SISTEME de SUPRAVEGHERE video color, emisie recepție AV monitorizare TV, PC sau internet, detecție mișcare, orientare, automată, filmare, infraroșu, olux. Telefon 256609; 0742.025.492. (33264)

Vindem COMPUTERE preț 1.000.000 - 4.000.000 lei, garanție, MONITOARE LCD/TFT 15" dell negre, 9.900.000 lei. Telefon 256609, 0788.249.222. (33264)

Vând frigider, congelator, ladă frig, mașină spălat automată, vitrină frig, combină frig. Telefon 210613. (33322)

VÂNZĂRI DIVERSE

Vând COLȚARE, CANAPELE, FOTOLII, NOI. Telefon 286069. (32563)

Vând BOLȚARI TERMOIZOLANȚI omologați, ZGURĂ și BETON. Telefon 283683; 0722.621.600; 0722.870.752. (29238)

Vând COTURI și BURLANE FUM - 45.000 lei/buc, PLASĂ GARD ZINCATĂ - 37.500 lei/kg; CUIE - 30.000 lei/kg; RABITZ 53.000 lei/kg; toată gama de SÂRME; ELECTROZI etc. Str. Vrabiei, nr. 4. Telefon 289997, 0744.289.997, 0721.474.980, www.garduri.ro (32517)

(Continuare în pagina 18) ←

(Urmare din pagina 17)

Vând OȚEL BETON OB 37 diametrul 6...12 mm, 21.500 lei/kg și PLASĂ GARD 37.500 lei/kg, str. Andrei Șaguna, nr. 69. Telefon 251706, 0745.239.555. (32517)

Vând LEMNE FOC, 700.000 lei/ mc. Telefon 278583. (32998)

Vând LEMNE FOC, NISIP, BALAST, la domiciliul clientului. Telefon 214415, 0745.003.019. (32997)

Vând LEMNE FOC TĂIATE, esență tare, la domiciliu. Telefon 276488, Grădiște. (32591)

Vând POMI FRUCTIFERI, diferite specii, ORNAMENTALI, TRANDAFIRI. Telefon 535058-seara; 0744.635.011, 0744.301.119, SARUȘI IOSIF, Dorobanți. (p)

Vând orz, ovăz, grâu. Telefon 0722.487.080 sau 0257-275549 seara. (33177)

Vând cățel Ciobănesc German, 3 luni. Telefon 0257-257496. (33162)

Vând BOLȚARI TERMOIZOLANȚI, executați la vibropresă, 300x250x200, 14.000/ buc.; mc 940.000 lei. Telefon 214120; 0788.578.017. (32931)

Vând plug cu două capuri reversibil (adus din Germania) pentru tractor de 45 CP. Telefon 0745.600.538. (33245)

Vând LEMNE FOC, tăiate, la domiciliu. Telefon 253270; 255672. (33255)

Vând LEMNE tăiate, la mc 700.000lei/mc, la domiciliu. Telefon 278375. (33287)

Vând SEIF (casă valori) cântar semiautomat, AMBALAJ BERE, EUROPALEȚI, candelabre porțelan. Telefon 0723.253.651. (33284)

Vând CĂRĂMIDĂ nouă, 4.000 lei/buc. Telefon 0740.594.782. (33290)

Vând sobe teracote, cântar electronic cu braț, cântar piață 5-10 kg, mobilă bucătărie și de zi, saltele pat, portbagaj Dacia, tuburi oxigen sudură. Telefon 218763; 0741.015.972. (32308)

Vând SOBE TERACOTĂ (montate), trei modele. Strada V. CONTA nr. 1. Telefon 273862. (32492)

Vând LEMNE FOC, TĂIATE, esență tare, la domiciliu. Telefon 0742.903.147. (32591)

Vând corpuri mobilă lemn masiv, uși, ferestre, la prețuri avantajoase. Telefon 0745.581.053. (33216)

Vând țiglă mică, din demolări. Informații telefon 463366 Sântana. (Sântana. 183)

Persoană autorizată, vând LEMNE FOC TĂIATE. Telefon 278338. (33070)

Vindem TERMOTECI noi, INSTALAȚII ÎNCĂLZIRE complete, rate - avans zero. Telefon 0740.848.239. (33159)

Vând RULOURI LEMN tei, plastic, obloane mobile lemn. Plata în rate. Telefon 0740.478.103, 0722.282.380. (33294)

Vând MATERIALE de CONSTRUCȚII. Telefon 244803. (33133)

Vând compresor 80 litri, 2 cilindri și masă sticlă rustic. Telefon 256013. (33307)

Vând TRACTOR UNIVERSAL U 650; plug reversibil 3 trupițe, disc purtat, mașină împrăștiat îngrășăminte, mașină semănat porumb, cultivator (prășitor) mașină de ierbicidat, mașină tocat resturi vegetale, remorcă înscrisă, Curtici. Telefon 464301, 0744.702.873. (32806)

Vând mobilă sufragerie tip bibliotecă, fabricație Austria. Telefon 368700. (33309)

Vând CĂRĂMIDĂ ARSĂ, negociabil. NOU. Transport la domiciliu. Telefon 0741.577.249. (33321)

Vând 2200 bucăți ȚIGLE NOI, marca Târnăveni, preț 12.500 lei/bucata. Telefon 0722.530.301 sau 254139. (33327)

Vând 1 vacă gestantă luna 9; 1 ștraf. Telefon 276296. (33329)

Vând ladă frigorifică 2 m și 2 bucăți chiuvete inox de 2 și 3 m. Telefon 0741.672.330. (33342)

Vând porumb știuleți. Telefon 462004. (33344)

Vând garaj autorizat, zona 300. Telefon 0745.588.493. (33350)

Vând damigene sticlă 50 litri, butoaie 500 l, gresie trafic intens-culoare crem deschis-închis. Telefon 287875. (33346)

Vând dispozitiv pentru handicapați locomotor, de condus auto. Telefon 368564. (33347)

Vând MOBILIER Coafură - oglinzi. Telefon 285216. (33363)

Vând purcei frumoși. Telefon 0257 - 380254. (33362)

Vând ECK portabil cu 3 derivații. Informații telefon 319233, 242374. (33382)

Vând APARAT CAFEA, APARAT AER CONDIȚIONAT, aparatură bucătărie (inox) second-hand. Telefon 0722.739.441. (33388)

Vând mobilă tineret și o canapea extensibilă. Telefon 0745.435.061, 263691. (33393)

Vând CONVECTOARE și BOILERE PE GAZ. Telefon 253973, 0723.727.470. (33233)

Vând LEMNE FOC TĂIATE, 700.000/mc, transport la domiciliu. Telefon 278375. (33407)

Vând garaj tablă, 19.5 mp, str. Spitalului, 3.000 Euro. Telefon 252906. (33413)

Vând MET de ierbicidat, MIG de împrăștiat îngrășăminte, semănătoare de cartofi și prășit cartofi. Telefon 534378. (Ag. UTA, 1455)

Vând țiglă 200 bucăți, uși, geamuri din demolări. Telefon 274501. (Ag. UTA, 1454)

CUMPĂRĂRI TERENURI, IMOBILIARE

Cumpăr urgent garsonieră, apartament 1 cameră; ofer plata pe loc. Telefon 0722.308.400; 273011. (33134)

Cumpăr teren agricol în Șiria, Tauț, Dud, ofer preț avantajos. Telefon 0742.030.747. (32456)

Cumpăr apartament 1 cameră bloc. Telefon 0724.856.322. (33240)

Cumpăr teren 50-100 mp, zonă centrală. Informații telefon 0724.856.322. (33240)

Cumpăr apartament în casă, 2-3 camere, suprafață mare, fără Legea 112. Telefon 0723.308.286. (33263)

Cumpăr garsonieră, apartament, indiferent zonă, etajul, probleme financiare. Telefon 279718; 0744.542.931. (33300)

Cumpăr apartament 2 camere, confort I, central, et. I-III, ofer 30.000-35.000 Euro. Telefon 255733; 0741.150.158. (32950)

Cumpăr casă modestă în rate. Telefon 256869. (33306)

Cumpăr apartament 2 camere, Maiakovski - Polivalentă. Telefon 0722.606.527. (33423)

Cumpăr apartament 2 camere, zona 300, etaj I-III. Telefon 0721.435.585. (33423)

Cumpăr apartament 2 camere, Vlaicu sau Alfa, etaj 1-3. Telefon 0722.606.527; 0721.435.585. (33423)

CUMPĂRĂRI AUTO

Cumpăr TRABANT COMBI. Telefon 0745.501.118. (f. 3708983)

Cumpăr Dacia 1300 cu numere noi, ofer 6 - 15 miloane lei. Telefon 0742.199.780. (33181)

CUMPĂRĂRI DIVERSE

Cumpărăm VACI și VIȚELE. Plata o facem imediat. Telefon 250866; 0745.681.191. (33261)

Cumpăr VACI și PORCI pentru sacrificare. Plata pe loc. Arad, telefon 287723. (32506)

Cumpăr CALORIFERE FONTĂ. Ofer 40.000 - 45.000 lei/element, și defecte. Telefon 0744.248.269. (32936)

Cumpăr pene vechi și noi, preț foarte bun. Telefon 214094, 0741.689.068. (33178)

Cumpăr pene vechi și noi. Telefon 210480. (33282)

Cumpărăm PORCI și VITE pentru SACRIFICAT. Plata pe loc. Telefon 0788.323.255. (33288)

Cumpăr pene vechi și noi. Telefon 210863; 0743.983.323. (33293)

Cumpăr cuptor aragaz, butelie, 1.000.000 respectiv 550.000 lei. Telefon 270794, 274409, 0726.487.402. (29548)

Cumpăr pene vechi și noi. Telefon 280990, 0745.983.893. (33284)

Cumpăr brânză telemea. Telefon 0723.865.840. (33367)

Cumpăr CALORIFERE FONTĂ de la domiciliu, 45.000 lei/element. Telefon 0722.295.970; 0257-401246. (33376)

Cumpăr CALORIFERE FONTĂ, ofer 45.000 lei/element. Telefon 0742.310.376, 0257-348113. (33376)

Cumpărăm PORCI GRAȘI, preț 50.000 lei/kg + subvenție. Telefon 531497, 0745.969.075. (33395)

LOCURI DE MUNCĂ

Cafeneaua „TIME TO TIME" angajează OSPĂTARE și BARMANI. Telefon 0722.509.397; 0723.249.718; 211882 (8-16). (33227)

S.C. AQUAROM ELEMENT S.R.L. angajează OPERATORI/OPERATOARE LINIE. Cerințe: experiență în industrie. Telefon 206338 sau CV la OP 8, CP 125 sau la fax 227355. (f.)

BIAGGI COM - BRĂILA, angajează REPREZENTANT VÂNZĂRI pentru județul ARAD, experiență 2 ani în domeniu, disponibilitate pentru program prelungit, abilități comunicare. Trimiteți CV la telefon 0239/612929. (33067)

ROMBIZ IMPEX angajează PERSONAL VÂNZĂRI pentru magazin electrocasnice. Relații la magazin, B-dul Revoluției, 85 și telefon 281943; 0726.745.483. (f. 3708999)

IMPORTATOR și DISTRIBUITOR BIROTICĂ PAPETĂRIE caută REPREZENTANT VÂNZĂRI pe județul ARAD. C.V. la fax 0257-232760, între orele 10-16 sau mail office@transilvaniainfo.ro (33142)

Angajăm VULCANIZATOR; SPĂLĂTOR AUTO, Grădiște. Telefon 0257-218555; 0741.283.513; 0745.909.877. (33095)

FIRMĂ CONFECȚII TRICOURI angajează CONFECȚIONERE, triplok, uberdek. Salar atractiv+ tichete. Telefon 0744.594.466; 230290; 469524, Arad. (33280)

SOCIETATE COMERCIALĂ angajează BARMANĂ. Telefon 256835. (p)

Angajez MUNCITORI NECALIFICAȚI, zidari-faianțori. Telefon 0743.923.111; 0741.560.644. (33397)

SOCIETATE COMERCIALĂ angajează cu carte de muncă 2 MUNCITORI NECALIFICAȚI. Cerințe: fără cazier, cunoștințe lăcătușerie. Telefon 0257/216858. (33125)

Angajez SPĂLĂTORI AUTO, carte muncă, condiții avantajoase. Telefon 0722.600.515. (32804)

Caut MUNCITORI pentru efectuat ACOPERIȘURI. Informații la telefon 0744.556.816. (33275)

SC BODIMAR IMPEX SRL angajează IFRONIST-TRACTORIST. Telefon 270079. (33274)

SC BODIMAR IMPEX SRL angajează MUNCITORI NECALIFICAȚI, ELECTRICIENI, INSTALATORI INTREȚINERE. Telefon 270079. (33274)

SC BODIMAR IMPEX SRL angajează PERSOANĂ SERIOASĂ pentru întreținere vestiar. Telefon 270079. (33274)

SC angajează AGENT IMOBILIAR, salar fix + procent. Telefon 213192. (33271)

SC ARCOOM SCCA Arad, str. Cloșca, nr. 8, telefon 255889, angajează pentru secțiile din Arad și Curtici, CONFECȚIONERI la mașini de cusut industriale, TINERE pentru calificare în meseria de CONFECȚIONERE. (33130)

Doresc să construiesc O NOUĂ AFACERE cu persoane interesate de un CÂȘTIG PROMIȚĂTOR. Telefon 0724.287.411, zilnic orele 10-18. (32404)

Angajez ȘOFER DISTRIBUȚIE. Telefon 286182 după ora 15. (33310)

SC CĂTĂDOM SRL oferă LUCRU LA DOMICILIU, cusut încălțăminte, în localitatea CUVIN, GHIOROC, MINIȘ. Telefon 0740.352.587. (33319)

SOCIETATE COMERCIALĂ angajează CONFECȚIONERE, salariu atractiv, bonuri de masă, transport decontat în afara orașului. Telefon 270181. (33339)

SOCIETATE COMERCIALĂ angajăm BARMANĂ. Relații la telefon 275081. (33351)

Club MALIBU angajează BARMANI și OSPĂTARE. Telefon 0723.346.529; 0742.014.003. (33356)

Patiseria MARIO angajează PATISERE și VÂNZĂTOARE Patiserie. Telefon 0723.346.529; 0742.014.003. (33356)

Angajăm CONFECȚIONERE CU EXPERIENȚĂ la mașinile de cusut liniare, triplok, uberdek. Oferim salar net între 4.500.000 și 5.000.000 lei + tichete. Telefon 256044, 0723.088.894. (33372)

SOCIETATE COMERCIALĂ angajează ZIDARI. Salariu atractiv. Rog seriozitate. Telefon 0744.451.838. (33375)

Angajăm PATISERE cu experiență, salarizare bună, program 8 ore, sâmbăta-duminica, liber. Telefon 0740.830.188. (33379)

Angajăm TÂMPLARI, ȘLEFUITORI. Ofer salarizare motivantă, bonuri masă, transport gratuit. Telefon 216823. (33387)

SC angajează OPERATOARE CALCULATOR. Informații telefon/fax 0257 - 349984. (33390)

Firmă de DISTRIBUȚIE PRODUSE ALIMENTARE, angajăm ȘOFERI și MANIPULANȚI marfă, minim categoria B. Telefon 270618. (33398)

SOCIETATE COMERCIALĂ angajează MAGAZIONER, domiciliul Arad, permis conducere categoria B, stagiul militar satisfăcut, fără cazier. Telefon 271404. (33402)

ALFA PLUS angajează ȘOFERI TAXI cu experiență. Telefon 949 sau 0744.576.674. (33406)

Angajez ZIDARI, ZUGRAVI sau ECHIPĂ de meseriași. Telefon 275250 sau 0788.412.026. (Ag. UTA, 1452)

Angajăm ȘOFER și BRUTARI CALIFICAȚI. Telefon 235306 sau 0744.260.320. (Ag. UTA, 1451)

SC VERBIȚĂ SRL angajează: DISPECERĂ TAXI, ȘOFERI TAXI, VOPSITORI AUTO, TINICHIGII AUTO. Telefon 227056, 275650. (Ag. UTA, 1450)

PRESTĂRI SERVICII

AUTOMATIC SERVICE repară MAȘINI SPĂLAT AUTOMATE, domiciliu. Telefon 259146; 0744.241.398. (32998)

DAMAR repară MAȘINI SPĂLAT AUTOMATE, import, românești. Telefon 277749, 0740.869.274. (33422)

Repar MAȘINI de SPĂLAT AUTOMATE, cu piese originale, la domiciliul clientului. Telefon 274600. (31962)

SILDOR PROD
vânzări, montaj, reparații: VITRINE, CAMERE FRIGORIFICE și AER CONDIȚIONAT. Telefon service: 0257-349121; sediu: 0257-270622. (c)

Repar MAȘINI AUTOMATE, la domiciliul clientului. Telefon 241355. (31899)

Repar MAȘINI SPĂLAT AUTOMATE, la domiciliul clientului. Telefon 275277. (p)

SC BATIMONMAR SRL execută HIDROIZOLAȚII, CONSTRUCȚII, ZUGRĂVELI, acoperișuri, renovări apartamente, etc. Telefon 272695; 0745.496.165. (33256)

S.C. CLEANER SE-IO LOC SRL, prestări servicii CURĂȚENIE în diverse spații, locuințe. Telefon 0743.107.191. (32540)

LICENȚIATĂ LIMBA ENGLEZĂ, meditez preșcolari sau elevi clasele I-X pentru limba engleză, la domiciliul meu, zona Podgoria. Telefon 0257/253992; 0722.783.072.

NOU! DEPANARE PC Non-Stop. Delpasare la domiciliu. Telefon 256609; 0788.266.400. (33264)

CONDUC EVIDENȚĂ CONTABILĂ în partidă dublă și simplă. Telefon 0724.574.939. (33314)

Executăm LUCRĂRI DE INSTALAȚII, REPARAȚII ELECTRICE și ORGANIZĂRI DE ȘANTIER. Telefon 0766.250.252. (33313)

Executăm RENOVĂRI, ZUGRĂVELI, tencuieli, reparații acoperișuri, rigips. Convenabil. Telefon 0740.187.385. (33315)

Curs MASAJ și REFLEXOTERAPIE. Diplome de stat. Telefon 252860, 0724.442.686. (33334)

GRUIA SERV COM duce la comandă, BUTELII ARAGAZ, domiciliul clientului. Telefon 0740.672.059; 289426. (33357)

Execut TENCUIELI, ZUGRĂVELI, RIGIPS. Rapid. Calitate. Telefon 0742.235.388. (33381)

REPAR, cu PLATA în RATE, MAȘINI AUTOMATE rufe și vase, cu piese originale și garanție. Telefon 274118. (33418)

DIVERSE

Din 12.11.2004,
KAVIAR.
SPECIFIC PESCĂRESC.
Rezervări la telefon 0257 - 212023. (c)

NOU!!!
AEROBIC la CLEO CENTER
str. Episcopiei nr. 8, zilnic, orele 17-20. Telefon 211226.
(p)

Pe 1 noiembrie 2004 se deschide un nou SALON DE ÎNFRUMUSEȚARE „SALON VERSOLIS", str. 1 Decembrie 1918, lângă ACR. Telefon 0741.018.181. (33184)

OFER VALUTĂ avantajos sume mici/mari. Telefon 279512, 0726.842.692. (32759)

PIERDUT NUMĂR ÎNMATRICULARE Austria LL 541 BS. Găsitorului ofer RECOMPENSĂ. Telefon 0722.344.798. (33323)

COLEGIUL CONSILIERILOR JURIDICI Arad, solicită ofertă pentru închiriere SPAȚIU central pentru birouri. Telefon 281890, orele 8-16. (33345)

Composesoratul localității GURAHONȚ vinde la licitație în 17.11.2004, ora 14, MATERIAL CIREȘ FASONAT, la drum auto. (Ag. Gurahonț, 96)

(Continuare în pagina 19)

(Urmare din pagina 18)

PREZICĂTOARE

Renumita dezlegătoare de FARMECE, BLESTEME, CUNUNII, vindecătoare de boli incurabile

VALENTINA,

are leacuri şi descântece unice. Apelaţi cu încredere. Telefon 0257-231258, 0721.564.457. (33296)

CITAŢII

Se citează PURTAN PETRU cu domiciliul necunoscut, pentru data de 23 noiembrie 2004, în dosar civil nr. 1631/2004, aflat pe rolul Judecătoriei Chişineu Criş, în proces cu reclamanta Piroş Florica, având ca obiect uzucapiune. (33359)

Se citează numiţii RECSKI JANOŞ şi RECSKI ANA MARIA, chemaţi în judecată în calitate de pârâţi, de căter GLIGOR NICOLAE şi GLIGOR ROZALIA, domiciliaţi în Pecica, str. 327, nr. 26, jud. Arad, în dosar nr. 10934/2004, cu termen în data de 16 noiembrie 2004. Obiectul cauzei este prestaţie tabulară. (33392)

TURISM

„O SĂPTĂMÂNĂ DE REFACERE"
HOTEL PARC** MONEASA
cazare cu mic dejun
1 procedură tratament balnear/zi
6 nopţi la doar 1.200.000 lei/persoană.
Rezervări 0257/313044; 0257/212339. (c.p.)

SCHIMBURI

Schimb 2 case în Şicula cu apartament în Arad. Telefon 310200. (Sebiş, 148)

Schimb apartament central Arad, cu apartament în Timişoara. Telefon 0257-251680. (33336)

ÎNCHIRIERI

Caut să închiriez apartament 1-2 camere, centru, pentru birou. Telefon 0723.180.877. (33134)

Închiriez (ofer) apartament 2 camere, ultracentral, amenajat ultramodern, chirie 280 Eu/lună, negociabil. Telefon 0257-368437, 0723.434.196. (33166)

Ofer spre închiriere apartament 2 camere, Micalaca. Telefon 265892; 0740 042.866. (33205)

Închiriez apartament 2 camere, ultracentral, parter, termotecă, 250 Euro/lună. Telefon 0722.294.842. (33188)

Închiriez (ofer) apartament, 50 mp, B-dul Revoluţiei, în curte (posibil birouri), 130 Euro. Telefon 0722.402.188. (33158)

Închiriez apartament două camere, zona 500. Informaţii telefon 262970. (1446, UTA)

Dau în chirie apartament 2 camere lângă OMV, 150 EU/lună. Telefon 0744.589.950. (33263)

Ofer pentru închiriere apartament 300 mp, 7 camere, 2 băi, str. V. Milea. Telefon 0744.208.040. (33292)

Închiriez (ofer) SPAŢII PRODUCŢIE-DEPOZITARE, acces TIR, pază asigurată. Telefon 0257-244803. (33133)

Închiriez (ofer) apartament occidental, 2 camere, mobilat, termen lung-scurt. Telefon 255180. (33302)

Dau în chirie apartament 2 camere zona Maxi, ultramodern, 180 EU negociabil. Telefon 0741.051.471. (33311)

Închiriez teren agricol în Arad, vând ştiuleţi din câmp, preţ avantajos. Telefon 0745.656.512; 0257-270121. (33316)

Primesc în gazdă la casă. Telefon 210613. (33322)

Închiriez SPAŢIU COMERCIAL sau sediu de firmă, 36 mp, lângă Casa cu lacăt, cu posibilitate de parcare. Telefon 0721.411.305.

Închiriez apartament 3 camere ne(mobilat). Informaţii telefon 0724.514.672. (33343)

Închiriez apartament 2 camere mobilat, contorizat, recent renovat, plata anticipat 3 luni + garanţie. Telefon 259719. (33353)

Ofer spre închiriere garsonieră, confort I, Micălaca, hol, baie, cameră, bucătărie, contorizat apă caldă-rece, plata anticipat. Telefon 253609. (33427)

Închiriez sau vând apartament bloc, Arad, Calea Romanilor. Telefon 211307. (33404)

Ofer spre închiriere SPAŢIU COMERCIAL, central. Telefon 0744.635.132. (33405)

Închiriez (ofer) apartament 2 camere, mobilate, Vlaicu, 100 Euro. Telefon 0740.254.702. (33410)

PIERDERI

Pierdut carnet de student eliberat de Universitatea „Aurel Vlaicu" pe numele Hotopilă Petronela. Îl declar nul. (33331)

Pierdut asigurare ASIROM auto, pe numele Baltă Alexandru Cristian. O declar nulă. (33333)

Pierdut legitimaţie călătorie CFR cu reducere pentru studenţi, an 2004-2005, eliberată de U.V.V. Goldiş Arad, pe numele Munjiev Neli. O declar nulă. (33352)

Pierdut certificat profesional taxi, eliberat de Poliţia Municipiul Arad, pe numele Pui Ovidiu. Îl declar nul. (33366)

Pierdut certificat de înmatriculare seria A, nr. 116971, J02/2195/1194, al SC RUDMOND SRL, eliberat de CCI Arad. Îl declar nul. (33399)

✝ DECESE ✝

Cu adâncă durere în suflet anunţăm încetarea din viaţă, la numai 57 de ani, a celui ce a fost scumpul nostru fiu

STANA DIMITRIE.

Înmormântarea va avea loc azi, 2.11.2004, la Cimitirul din ŞICLĂU. Părinţii în veci nemângâiaţi.

Cu adâncă durere anunţ încetarea din viaţă a iubitului meu soţ

BARAR PAVEL,

la vârsta de 82 ani, după o scurtă durere. Înmormântarea va avea loc azi, 2 noiembrie 2004, ora 15, la Cimitirul Eternitatea. Dumnezeu să-l ierte! Soţia îndoliată.

Cu adâncă durere anunţăm încetarea din viaţă a scumpului nostru soţ şi tată

BALÁZS MIHAI.

Înmormântarea va avea loc azi, 2 noiembrie 2004, ora 16, de la Capela Cimitirului Micălaca. Soţia IULIANA şi fiul ROBERT.

Cu adâncă durere anunţăm încetarea din viaţă a celei care a fost

dr. KÁLMÁNDI LENKE
n. 1924

Înmormântarea va avea loc la Salonta, miercuri, 3 noiembrie 2004, ora 15. Familia îndoliată.

✝ SERVICII FUNERARE ✝

IN MEMORIAM
"KUKI"
SERVICII
FUNERARE
COMPLETE
Str. M Eminescu Nr.4
în curte
Tel: 211.929 - 0723.343.964
MAGAZIN DESCHIS LA ORICE ORĂ

OFERĂ:
- SICRIE 10 modele de la 900.000 - 3.400.000
- SICRIE LUX 6 modele de la 3.600.000-22.500.000
Mânere. Şuruburi, prosoape, lumânări, colaci şi colivă
- LENJERIE 10 modele de la 350.000 - 2.000.000

Apelând la serviciile noastre
(spălat, îmbrăcat, formolizat şi transport)
BENEFICIAŢI DE 20% REDUCERE LA SICRIU

GRATUIT Transportul sicriului la domiciliu
Transport Intern şi Internaţional
Se poate plăti şi după ridicarea ajutorului de înmormântare

RO STYL COMPANY
Servicii
Funerare
magazine deschise şi noaptea
Arad, Str. M. Eminescu 22
(peste drum de Artex)
tel. 214.422
Arad, Calea Victoriei 31
(lângă Strungul)
tel. 228.909; 0744.690.121

OFERĂ:
- Sicrie şi accesorii funerare
- Transport funerar cu maşini speciale în ţară şi străinătate.

GRATUIT: Transportul sicriului la domiciliu în Arad.

REDUCERE 20% LA SICRIU clienţilor care fac spălat, îmbrăcat, formolizat şi transport cu firma noastră.

PLATA ŞI DUPĂ ÎNCASAREA AJUTORULUI DE ÎNMORMÂNTARE

✝ CONDOLEANŢE ✝

Elevii clasei V C, Şcoala generală „Sfânta Ana" SÂNTANA, sunt alături de diriginta lor, GOINA ANCUŢA, în marea durere pricinuită de moartea tatălui. Sincere condoleanţe! (Ag. Sântana, 185)

Colectivul Colegiului Tehnic este alături de domnul maistru MITRESCU PETRU în marea durere pricinuită de decesul mamei. Sincere condoleanţe familiei îndoliate. (33348)

Cu adâncă durere anunţăm trecerea în nefiinţă a iubitului nostru cuscru

STANA DIMITRIE.

Dumnezeu să-l odihnească! Familia DELIMAN. (33369)

Ne luăm rămas bun de la scumpul nostru tată

STANA DIMITRIE

cel care a fost lângă noi până în ultima clipă a vieţii, dar moartea nemiloasă l-a smuls din mijlocul nostru, lăsând în urmă suferinţă şi multă durere. Fiica VIORICA, soţul VIOREL şi nepotul CASIAN. (33368)

Suntem alături de familia greu încercată de moartea fulgerătoare a celui care a fost

STANA DIMITRIE,

transmiţând sincere condoleanţe. Familia FRĂTEAN DIMITRIE. (33370)

Durerea e grea şi lacrimi amare îmi curg la despărţirea de scumpul meu soţ

STANA DIMITRIE,

la vârsta de numai 57 de ani. „Greu ţi-a fost de nu pot spune/Să te duci din astă lume/Căci tu tare ai fi trăit/Doamne cât am încercat/De la moarte să te scap/Am alergat foarte mult/Să te salvez nu am putut". Te voi plânge mereu. Soţia ICA. (33371)

Suntem alături de colegul nostru ec. JIVAN GHEORGHE în momentele grele pricinuite de trecerea în eternitate a tatălui. Sincere condoleanţe familiei îndoliate. Colectivul ROMEXTERRA BANK SA, Sucursala Arad. (33385)

Suntem alături de doamna director adjunct NORICA STROIA şi familia dânsei în greaua încercare pricinuită de pierderea mamei soacre,

CORNELIA STROIA.

Sincere condoleanţe! Colectivul Sucursalei CEC Arad. (33391)

Mulţumim tuturor celor care au fost alături de noi prin prezenţă, flori, condoleanţe, la despărţirea de buna noastră soţie şi mamă

GROSU VALINTINA

din SÂNTANA. Dumnezeu să te ierte şi să te odihnească în pace! Soţul MIHAI cu fiul IOAN. (33396)

Colectivul clubului CS TRICOTAJE INEU este alături de colegul lor SABIN LEUCUŢA, în greaua suferinţă pricinuită de decesul soţiei dragi. Dumnezeu s-o odihnească în pace!

Mulţumiri deosebite tuturor celor care prin prezenţă şi flori, l-au condus pe ultimul drum, pe cel care a fost sufletul şi inima familiei noastre

NAGY ALEXANDRU.

Amintirea lui o vom păstra veşnic vie. Familia NAGY. (33422)

Suntem alături de colegul nostru STROIA IOSIF în momentele grele prin care trece, pricinuite de decesul mamai sale dragi

STROIA CORNELIA

şi transmitem sincere condoleanţe! Colectivul ASOCIAŢIEI FILIALA ARAD a U.A.P. din România. (33419)

Sunt momente în viaţă în care suntem nevoiţi să ne despărţim de oameni importanţi şi dragi din viaţa noastră. Suntem alături de colegul nostru ADRIAN VINEŞIU în greaua încercare pricinuită de trecerea în nefiinţă a tatălui său

BOŢCO VINEŞIU DAN.

Dumnezeu să-l odihnească în pace! Colectivul SC PRESMO SRL ARAD, SC JVCOMP SRL ARAD. (33414)

Cu sufletul îndurerat suntem alături de prietenii noştri ADRIAN VINEŞIU şi VANDA STAN în marea durere pricinuită de trecerea în eternitate a celui care a fost un tată şi un om de o înaltă ţinută

BOŢCO VINEŞIU DAN.

Dumnezeu să-l odihnească în linişte şi pace! Familia OROS VIOREL şi MIRELA. (33414)

Colectivul Policlinicii ARAMED este alături de dr. STAN DORU în greaua durere pricinuită de pierderea socrului şi transmite sincere condoleanţe întregii familii! (33410)

Cu durere în suflet suntem alături de familia MALIŢA MAIORICA la pierderea mamei sale dragi,

SECHELI LENUŢA.

Familiile PAVEL NICOLETA şi IRIMIE. (33424)

Dumnezeu să-l odihnească pe cel care a fost

BOŢCO VINEŞIU DAN.

Fie-i ţărâna uşoară! Familiile MOGOŞAN, ANGHEL. (33425)

Dumnezeu să odihnească sufletul celui care a fost

VINEŞIU DAN.

Familiile FORO şi TĂRĂU. (33426)

✝ COMEMORĂRI ✝

Azi, 2 noiembrie se împlinesc 12 ani de când a plecat fulgerător pe drumul fără întoarcere, dragul meu soţ

col.dr. ION FÂNTÂNĂ,
medic veterinar.

ŞTEFANIA. (32545)

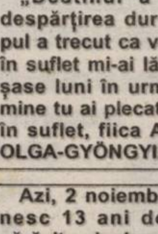

Astăzi se împlinesc 13 ani de la moartea tatălui meu,

RUSU ANDREI.

Cu mult regret, RAUL RUSU şi întreaga familie. (32743)

IN MEMORIAM
ARDELEAN AUREL - ROMULUS,

„Destinul a fost crud, despărţirea dureroasă, timpul a trecut ca vântul, o rană în suflet mi-ai lăsat, când cu şase luni în urmă, de lângă mine tu ai plecat". Cu durere în suflet, fiica ARDELEANU OLGA-GYÖNGYI. (32921)

Azi, 2 noiembrie se împlinesc 13 ani de când m-a părăsit unicul meu fiu

RUS ANDREI.

Dumnezeu să-l odihnească în pace! Mama şi fiul RAUL. (32993)

Azi se împlinesc 6 săptămâni de la trecerea în nefiinţă a unchiului nostru

COCIUBAN PETRU (TUŢU).

Dumnezeu să-l odihnească! Nepoata IVANIUC MARIANA cu familia. (33149)

Cu aceeaşi durere amintim celor ce l-au cunoscut că azi, 2 noiembrie, acel ce pentru noi a fost unic soţ, tată, socru şi bunic

HOJDA AVRAM,

împlineşte un an de când a fost chemat acasă de Domnul Isus, acela pe care l-a iubit şi l-a slujit toată viaţa. Trăim cu speranţa revederii. Familia îndoliată. (33236)

Se împlinesc 14 ani, azi 2 noiembrie, de la decesul soţiei mele

prof. MARTIN MARIA REGHINUŢA.

Soţul îndurerat şi nepoatele tale MIRELA, MIOARA şi finii LEANA şi ION din Jabăr. (33249)

Purtăm în suflet aceeaşi durere, tristeţe şi mult dor la împlinirea a 2 ani de la trista despărţire de cei dragi

MARIN - soţ

şi

fiica - ANDRADA

într-un tragic accident în Spania. Din partea soţiei ANI, mami ANI, fiul, frăţiorul BOGDAN şi mama ŞILA din SEBIŞ. (33303)

Tristă şi neuitată rămâne pentru noi ziua de 2 noiembrie, când în urmă cu 2 ani, ne-aţi părăsit pentru totdeauna,

MARIN şi ANDRADA,

veţi dăinui veşnic în inimile noastre. Unchiul GHIŢĂ şi tuşa LENA TULVAN din Sebiş, împreună cu cumnata cu familia din Arad. (33304)

Se împlinesc 3 luni de la trecerea în nefiinţă a celui care a fost

BABACIU GHIŢĂ,

care azi, 2.11.2004, ar fi împlinit vârsta de 49 ani. Dumnezeu să-l odihnească! Nu te vom uita. Soţia şi copiii. (33340)

Un gând pios, lacrimi şi flori pe tristul mormânt al celui care a fost cel mai bun soţ, tată, socru, nepot şi strănepot

PĂLINCAŞ ANDREI,

plecat dintre noi de 6 ani. Dumnezeu să-l odihnească în pace! Să-i fie ţărâna uşoară. Familia. (3334)

Se împlinesc 2 ani de când a plecat dintre noi, scumpa noastră mamă, bunică, soră, fiică,

GALEA MARIA.

Te vom păstra veşnic în amintirea noastră. Fiica GAVRILETE FLOARE cu familia, mama MARIA, fraţii: ARDELEAN MIHAI, ŞERBAN FLOARE şi tuşa SOFIA. (33394)

FERESTRE ȘI UȘI PVC CU GEAM TERMOPAN – PROFIL ACTUAL AUSTRIA
CALITATE AUSTRIACĂ ! → FERONERIE AUSTRIA! Plata în RATE !
LEMN STRATIFICAT CU GEAM TERMOPAN
20% REDUCERE până în 31.12.2004 → S.C. PLASTOTHERM S.R.L. Arad
Str. L. Blaga, nr. 23. Tel./Fax. 0257.211.272; 0722.677.100
(c.551/2004)

Acqua lux
acquatrend
all your comfort

NOU

MAGAZINUL ACQUA LUX- ACQUA TREND

NOU

A DESCHIS

UN NOU PUNCT DE LUCRU LA PÂNCOTA!!!!

OFERTA CONTINUĂ!!!!

NOU

TRANSPORT GRATUIT LA DOMICILIU
CALEA TIMISORII, NR.195, ARAD
Telefon: 206071, 206072
PANCOTA, STR. TUDOR VLADIMIRESCU , NR.52
Telefon: 466966

REALITATEA DEPASESTE ORICE IMAGINATIE….

Dealer Jacuzzi

Acqua lux
(c. 114/2004)

ALEGE CASEI TALE UN ÎNVELIȘ CERAMIC DE CALITATE, ROBUST ȘI DURABIL,CU ȚIGLE FABRICATE ÎN UNGARIA DE CONCERNUL AUSTRIAC TONDACH

SOLZI

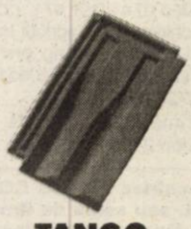
TANGO

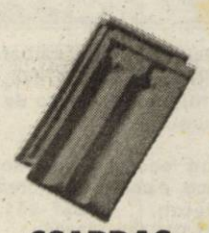
CSARDAS

Est Trans Construct®
Măsura economiei tale ! ®

POLKA

KERINGO

PALOTAS

CULORI: NATUR, ROȘU, MARO, ANTRACIT, VERDE, ANTIC și altele.

ARAD - CALEA RADNEI 262 A - MICĂLACA
TELEFON 0257/252.258
ZILNIC : 8^{00} - 17^{00}, SÂMBĂTA : 8^{00} - 13^{00}
(C.345/2004)

Restaurantul
Clubul Presei
Bd. Revoluției nr. 81
Tel: 0257/280.989 0722.639.554
Organizează
nunți
botezuri
mese festive
CELE MAI avantajoase prețuri DIN ARAD!

S.C. Lazar Agro-Service S.R.L.
OFERĂ SPRE VÂNZARE următoarele PRODUSE REFRIGERATE
- CARCASĂ DE PORC fără cap si fără picior anterior
- CARCASĂ DE PORC cu cap si picioare
- CARNE PORC TRANȘATĂ

PERSOANE DE CONTACT
- BENEDEK EMILIA tel: 0257 / 253.551 0745 / 027582
- BRANCĂU LAURA tel: 0722 / 249.727

(3708883)

Magazinele BENDEA
vă oferă
toată gama de instalații sanitare, materiale de construcții, scule, materiale pentru amenajări interioare

ARAD
B-DUL REVOLUȚIEI nr. 26-38 telefon 231.853
STR. PĂDURII telefon 228.966
STR. L. REBREANU nr. 68 telefon 250.905

NOU!!! JALUZELE verticale și orizontale
PRODUSE ELECTROCASNICE
cuptoare cu microunde
mașini de spălat
televizoare
frigidere
aragaze
hote

Ofertă specială la baterii cu bilă

(c. 752/2003)

Toate produsele comercializate cu plata în 60 rate lunare
Fără avans
Fără girant
Transport gratuit

Agenția Agrosem Arad
VINDE următoarele SEMINȚE pentru campania de toamnă:
- ORZ TOAMNĂ soiul: Dana
- ORZOAICĂ TOAMNĂ soiul: Laura
- GRÂU TOAMNĂ soiurile: Alex, Dropia, Romulus, Turda 95, Transilvania
- LUCERNĂ soiurile: Verko, Topaz, Mediana
- TRIFOI ROȘU soiul: Lucrum

Practică cele mai avantajoase prețuri.

PLATA SEMINȚELOR se face la ridicarea acestora prin numerar, OP vizat de bancă sau filă CEC. SĂMÂNȚA DE GRÂU este subvenționată conform H.G. 1238/05 august 2004. CUMPĂRĂTORII VOR PREZENTA adeverință de la primăria de domiciliu, de unde să rezulte că sunt deținători de pământ, pe care-l cultivă în toamna anului 2004.

INFORMAȚII SUPLIMENTARE la sediul agenției str. Dumbrava Rosie nr. 2-4 telefoane 0257/289.063 sau 0726-742.668.
PROGRAMUL DE LIVRARE
de luni până vineri între orele 08-16.
(c. 648/2004)

TERMOPLAST
FERESTRE UȘI * PVC
Viitorul obligă ...
Vânzări în rate
Tâmplărie PVC cu noua generatie a profilelor ALUPLAST
Germania, cu 3 și 5 camere, feronerie germană
Spațiu de prezentare: Piața UTA , Bl. Z 22 parter !
Rulouri , jaluzele și plase de insecte .
Sisteme de garduri, porti și balustrade din aluminiu.
aluplast
TEL 0257 273550 sau 0788 460230; 0788 460231
(c.117/2004)

SANPAOLO IMI BANK ROMANIA
CREDITE IMOBILIARE
- perioada creditare până la 20 de ani -
Dobânda:
- credite în valută: de la 7 % pe an -
- credite în LEI: de la 25% pe an -
Informații suplimentare
ARAD, B-dul Revoluției, nr. 88
TELEFON.: 284.888; FAX: 285.202

ADEVĂRUL
Cotidian independent Arad

ASTRA
ASTRA VAGOANE CĂLĂTORI
Singurul producător de confort din domeniu
Str. Petru Rareș 1-3
Tel: 233.651 Fax: 258.168
e-mail:
astra.calatori@astrac.rdsar.ro

Anul XVI, nr. 4359
20 pagini
MIERCURI, 3 NOIEMBRIE 2004
6.000 lei
adevarul@arad.ro; adv.pub@arad.ro
http://adevarul.arad.ro
Publicație auditată de BRAT
Tiraj mediu zilnic vândut: 27 845

Criză

Ioan Iercan

Societatea umană se află într-o gravă criză existențială. Situația e generată de pervertirea valorilor, în speță a celor spirituale dar și de o evidentă criză de autoritate. Bipolarizarea mondială, încheiată odată cu prăbușirea imperiului sovietic, s-a refăcut, de data aceasta cei doi poli, atipici, fiind reprezentați de teroriști și antiteroriști. Războiul rece s-a transformat în război cald, un război fără frontiere, dar mai ales fără reguli. Rușii și americanii, de bine, de rău, se mai întâlneau la masa tratativelor, își mai împărțeau felii cu sfere de influențe, mai lăsau unii, mai dădeau ceilalți și, până la urmă, băteau palma. Exista o oarecare siguranță și adevăratul război se ducea între serviciile secrete, dar mai ales între tehnologiile celor două mari puteri. Tehnologii alimentate de imense sume de bani și valori materiale. Rușii au făcut față până la un moment dat. Când li s-a terminat mălaiul, s-a terminat și competiția.

(Continuare în pagina 12)

„WaterHouse" - Centrul european de afaceri, consultanță și strategie

Contor Zenner investește două milioane de euro pentru un sediu de birouri clasa A internațional

Deocamdată Aradul, care a atras atâtea investiții străine în domeniul industrial, se prezintă într-o situație mai puțin bună în ce privește spațiile pentru birouri și pentru activități de retail. Proiecte noi pe acest domeniu nu prea sunt, în ciuda faptului că solicitări există. Oferta actuală de clădiri pentru birouri este limitată la imobile vechi reamenajate ori în blocuri de apartamente relativ noi.

„Din vechi am făcut nou"

Una dintre companiile, care s-a dezvoltat continuu este și Grupul Contor Zenner. Dacă începutul a fost un spațiu de producție închiriat, acum unitatea funcționează într-o locație ultramodernă. „Din vechi am făcut nou și am făcut invizibilul vizibil", punctează, directorul general al Grupului, ing. Tudor Caracioni.

G. Constantinescu

(Continuare în pagina 9)

Partidul Național Liberal
Partidul Democrat
D.A.
PNL - PD
VINE BĂSESCU
LA ARAD!
●Sâmbătă, 6 noiembrie, în fața Primăriei Arad, ora 18.30
●Miting electoral cu participarea candidatului la Președinție al Alianței Dreptate și Adevăr D.A. PNL-PD, Traian Băsescu
Spectacol de zile mari:
Dumitru Fărcaș
Nicoleta Voica
Rapsozii Zărandului
Concert extraordinar DIRECȚIA 5
Duminică, 7 noiembrie,
Traian Băsescu și candidații arădeni ai Alianței D.A. pentru Parlament vor ieși în stradă pentru a discuta cu alegătorii.
(c.796/2004)

GimaRom INVEST SRL
IMPORTATOR DIRECT
CENTRU DE PARBRIZE®
DISTRIBUȚIE ȘI MONTAJ
Parbrize • Lunete • Geamuri laterale • Portbagaje • Oglinzi
Pentru toate tipurile de autovehicule (autocare, camioane etc)
Tel: 0257-251.400
ARAD Cl. A. Vlaicu 28-32 e-mail: parbrizear@gimarom.ro
APEL GRATUIT 08008 99999
(c.647/2004)

UNIUNEA NAȚIONALĂ PSD+PUR
PSD+PUR
O UNIUNE PENTRU ARAD!
(c.797/2004)

Lumea satului

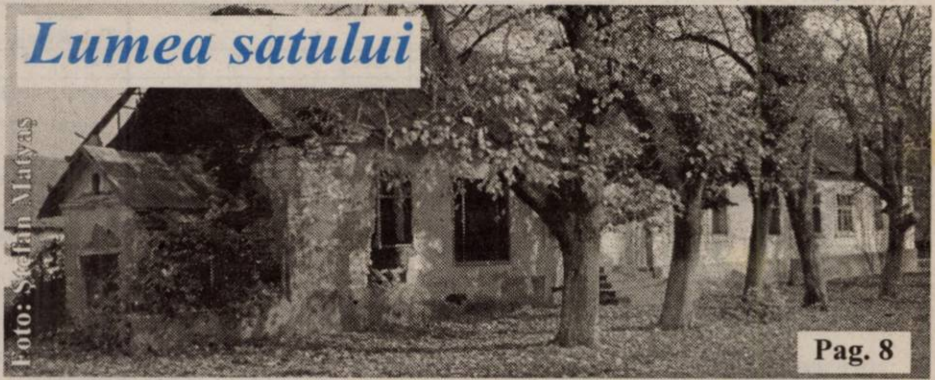

Foto: Ștefan Matyaș

Pag. 8

PRM
Caravana electorală a PRM condusă de
prof. univ. dr. Aurel Ardelean - candidat la Senat, Bogdan Cantaragiu - candidat la Camera Deputaților și Gheorghe Feieș, candidat la Senat,
SE VA AFLA ASTĂZI LA PIAȚA DIN BELIU. DE ASEMENEA, TOT ASTĂZI CARAVANA PRM VA FI PREZENTĂ ÎN LOCALITĂȚILE INEU, PÂNCOTA ȘI ȘIRIA. (c. 801/2005)

Acțiune promoțională
01 Oct-15 Dec 2004
CUMPĂRĂ ACUM
un motoferăstrău STIHL
MF180,MF230,MF270,MF361
şi vei primi un pachet gratuit:
lant,ulei,şablon cu pilă,bujie
SC PCAV SRL
Str. Petru Rareș, nr.117
Arad, tel:255.151
(3708929)

CONTRApunct: Monumente demne pentru un oraș multicultural

Pag. 6

ALGLASS Grafica
FIRME ȘI RECLAME, PANOURI PUBLICITARE, LITERE VOLUMETRICE
COPERTINE ȘI BANNERE
NOU! JALUZELE VERTICALE SI ORIZONTALE
Str. Andrei Saguna nr. 26-28
Tel: 0257-270.171 0721.269.708

Meditația zilei

„Să nu-i învățăm să
întindă și obrazul celălalt
pe oamenii care de două
mii de ani nu au primit
decât palmi".
(Andre Malraux)

Calendar

Miercuri, 3 noiembrie

Astăzi, Soarele răsare la ora 7 și 55 minute și apune la ora 18 și 02 minute. Au trecut 307 de zile din acest an. Au mai rămas 59 de zile până în 2005.

Praznicul zilei: Biserica ortodoxă: Sf. Mc.: Achepsima ep., Iosif pr. și Aitala diaconul; **Biserica greco-catolică**: Sf M Acepsima, Aitala și Iosif; **Biserica catolică:** Achepsima, Iosif și Aitala.

A venit barza!

La Arad: Comlăușan Denis Ioan, Vasiu Mara-Miruna, Tănase Emanuel Domitian, Donisă Amely Andreea, Lepcaliuc Mădălin Ionuț, Precupaș Andrei George.

Comenzi taxi

- ALFA PLUS 949; 349.349
- TAXI ALFA 22.88.88; 25.25.26; 0723-200.301; 0745-50.60.70
- TAXI ARAD 244.244; 274.444; 0722-755.440
- DIESEL STAR 212.222; 0722-361.011; 0745-645.645
- FAVORIT 280.000; 281.111; 0740-083.333; 0724-409.992
- EUROPA 275.555; 0723-677.555; 0744-828.163
- VALI DIESEL 280.705; 280.100
- MIRCO MILI 230.530; 230.730; 0740-152.828; 0723-062.366
- DELMAR 229.220
- TAXI VERBIȚĂ 944; 0726.336.969; 0741.200.300

CINEMATOGRAFE

DACIA (tel. 255.576): Suprematia lui Bourne, 11; 13,30; 16; 18,30; 21.

ADEVĂRUL
Cotidian independent Arad
Editor: S.C. ADEVĂRUL Arad S.R.L.
COD FISCAL R 1681938 ● COD SICOMEX 19.604 ● CERTIFICAT J 02/1886 / 31 X 1991 ● COD SIRUES 020956601 ● ISSN 1220 - 7489

Consiliul de administrație: președinte - **MIRCEA DORGOȘAN,** telefon 281802, 280625; **vicepreședinte - MIRCEA CONTRAȘ,** telefon 280854; **membri: LIZICA MIHUȚ**, telefon 280070, **ȘTEFAN TABUIA,** telefon 280854, **MIRCEA ȚÎȘCĂ**, telefon 280904.

Colegiul de redacție: ȘTEFAN TABUIA (redactor-șef), telefon **280854; MARCEL CANCIU** (șef secție foto), telefon **281701; ALEXANDRU CHEBELEU** (șef secție sport), telefon **281701; GABRIELA GROZA** (secretar general de redacție), telefon **280854; VASILE FILIP** (șef secție cultură-învățământ-tineret), telefon **280003; IOAN IERCAN** (șef secție politică), telefon **280943; TRISTAN MIHUȚA** (șef secție probleme sociale - investigații), telefon **281855; DORU SAVA** (șef secție economic), telefon **281738; NICOLAE OPREAN** (șef secție actualități), telefon **280003; MIRCEA ȚÎȘCĂ** (șef secție publicitate și difuzarea presei), telefon **280904; MIRCEA CONTRAȘ** (vicepreședinte al consiliului de administrație), telefon **280854; MIRCEA DORGOȘAN** (președinte al Consiliului de administrație), telefon **281802, 280625.**

Redacția și administrația: 310130 Arad, Bd. Revoluției nr. 81. Telefoane: SECRETARIAT - 281802, fax 280655, 280625; ADMINISTRAȚIE - CONTABILITATE - 281797; MICA PUBLICITATE - 210775; MAREA PUBLICITATE - 280904; CLUBUL PRESEI - 280989.

Tiparul executat la S.C. MEDIAGRAF S.A. ARAD, str. Feleacului F.N., telefon 250902, fax 250920

Adresa Internet http://adevarul.arad.ro

„Adevărul" vă ascultă

La telefonul dimineții 280944, între orele 9,00-12,00

☎ **Constantin Stamate** din Arad semnalează faptul că trotuarul de pe strada Crișan este unul dintre cele mai murdare din Arad. Motivul, crede dânsul, este că nu există nici un coș de gunoi în apropiere, iar arădenii aruncă pe jos tot ce le prisosește. N-ar strica niște coșuri de gunoi, dar și mai multă civilizație...

☎ Mai multe persoane care locuiesc pe strada Poetului au sunat pentru a reclama îngrijitorii cimitirului Eternitatea care foarte frecvent dau foc la frunze provocând un fum înnecăcios. **„Dacă nu găsesc o altă cale de a scăpa de gunoaie, vom fi obligați să apelăm la Protecția Mediului"**, amenință unul dintre reclamanți.

☎ **Elisabeta Bosneanu** propune să se introducă un nou sistem de plată a taxelor pentru eliberarea buletinelor, cazierelor sau pașapoartelor. **„Nu de alta, dar la finanțe sunt cozi interminabile și s-a ajuns în situația în care stai ore în șir la coadă. În loc să muncim noi stăm la cozi"**, concluzionează cititoarea noastră.

Redactor de serviciu,
A. H.

La telefonul după-amiezii, 280003, între orele 15,00-18,00

☎ **Peia Cristiana** a avut parte, ieri dimineață, de un accident nedorit, pe strada Ștefan Cicio Pop, chiar în fața farmaciei din zonă. **„Am ieșit cu nepoțelele mele la plimbare și din neatenție am căzut într-o gură de canal neacoperită. Norocul meu că am alunecat doar un pic, dar mi-a rănit piciorul destul de rău. Ce să mai vorbesc de sperietura pe care au tras-o fetele, una de șapte și una de cinci ani. De la farmacie am aflat că nu sunt prima care a dat peste canalul cu pricina"**.

Femeia dorește să atenționeze Primăria municipiului despre existența acelei gropi, care ar trebui acoperită cât mai repede posibil, înainte de a se petrece accidente mai grave.

Redactor de serviciu, S. A.

Rețeta zilei

Paste cu roșii și usturoi

Ai nevoie de: 1 pachet paste făinoase, 1 kg roșii, 3-4 căței de usturoi, cimbru, busuioc, sare, ulei după gust și câteva măsline.

Cum procedezi: Fierbi pastele făinoase în apă cu sare și când sunt gata le treci sub un jet de apă rece și le lași să se răcească. Tai apoi roșiile cubulețe, pisezi usturoiul și le amesteci cu pastele. Pui ulei, sare după gust, busuioc, cimbru după gust și măsline și dai pastele la rece pentru aproximativ 2 ore. Poftă bună!

Concert simfonic

Filarmonica de Stat Arad prezintă joi, 4 noiembrie 2004, ora 19,00 în sala Palatului Cultural un concert simfonic. Dirijor: **CRISTIAN OROȘANU.** Solist: **DANIEL GOIȚI.**

În program: ✦ Giuseppe Verdi - Uvertura la opera ***Forța destinului;*** ✦ Franz Liszt - Concertul nr. 1 pentru pian și orchestră în mi bemol major; ✦ Antonin Dvorak - Simfonia a VII-a în re minor op. 70.

Chiar dacă temperatura aerului va scădea ușor, vremea se menține caldă pentru această perioadă. Cerul va fi variabil. Vântul va sufla slab la moderat.
Temp. max.: 21 la 23°C
Temp. min.: 9 la 11°C.

CUR$UL VALUTAR

VALORI ÎNREGISTRATE IERI, 2 NOIEMBRIE 2004

Denumirea valutei	BNR	BCR		BRD		Banca Transilvania		Banca Românească		Banca Romexterra		Alpha Bank	
		C	V	C	V	C	V	C	V	C	V	C	V
Euro	40577	40550	41050	40470	41020	40500	40900	40500	40920	40500	41000	40450	40900
Dolar S.U.A.	31939	31800	32300	31750	32290	31680	32270	31701	32187	31685	32270	31750	32300
Forint	165	156	173	158	170	162	167	-	-	162	168	-	-

Horoscop

Miercuri, 3 noiembrie 2004

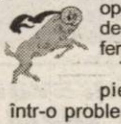

Berbec (21.03-20.04). Descoperiți noi oportunități de afaceri. Profitați de șansele care vi se oferă, dar feriți-vă de speculații.

Taur (21.04-20.05). Multe piedici la serviciu într-o problemă presantă. Vă atingeți un scop, dar cu multă luptă.

Gemeni (21.05-20.06). Se pare că aveți dificultăți de comunicare. Ar fi bine să amânați întâlnirile de afaceri și să evitați deciziile importante.

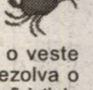

Rac (21.06-22.07). Dorința de a câștiga mai mult vă face să neglijați planul sentimental și să riscați să ajungeți la discuții aprinse cu partenerul de viață.

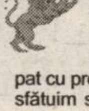

Leu (23.07-22.08). Primiți o veste importantă, care va rezolva o problemă presantă. Beneficiați de niște avantaje doar parțial.

Fecioara (23.08-22.09). Deși sunteți foarte preocupat cu problemele personale, vă sfătuim să luați o mică pauză. Acordați mai multă atenție relațiilor sentimentale!

Balanța (23.09-22.10). Este foarte bine să aveți încredere în forțele proprii, dar păstrați-vă realismul! Nu luați decizii importante în grabă!

Scorpion (23.10-21.11). Este posibil să vă loviți de piedici puse în calea dvs. de către persoane invidioase. Dar veți avea puterea de a vă impune prin diplomație și curaj.

Săgetător (22.11-21.12). La serviciu vi se cere sfatul cu privire la o situație delicată. Folosiți-vă toată experiența de viață, dar nu oferiți sfatul dvs. ca ultimă soluție.

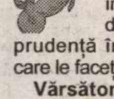

Capricorn (22.12-19.01). Oamenii cu care veniți în contact astăzi vi se vor părea mai reci. Este o zi în care se cere să dați dovadă de prudență în afirmațiile pe care le faceți.

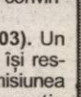

Vărsător (20.01-20.02). Astăzi nu este indicat să vă ocupați de probleme care necesită mult tact. Sunteți irascibil și nu reușiți să fiți convingător.

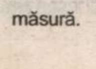

Pești (21.02-20.03). Un prieten nu își respectă promisiunea făcută cu puțin timp în urmă, ceea ce vă irită peste măsură.

UTILITARE

PIEȚE, TÂRGURI
Azi este zi de piață la Pâncota, Beliu, Buteni, Șiclău, Macea, Vânători, Pecica, Șiria și zi de târg la Beliu și Buteni.
Mâine, joi este zi de târg săptămânal la Curtici, Sebiș, Cermei, Săvârșin, Secusigiu, Zerind.

PRIMĂRIA MUNICIPIULUI
Program de relații cu publicul (camera 5) luni-vineri între orele 8-20. Tel. 284.744, tel. centrală 281.850.

FARMACII DE SERVICIU
✦ Farmacia **REMEDIUM** Arad, B-dul Revoluției nr. 52-54. Program luni-vineri: 7,30-20,00; sâmbătă 8,00-14,00. Telefon 233.195. Eliberează medicamente compensate și gratuite.
✦ Farmacia **„ALEXANDRA"**, str. Tribunul Dobra, nr. 24 (stația tramvai Boul Roșu), tel. 282.062. Program luni-vineri: 7-22; sâmbăta: 8-18; duminica: 9-15. Eliberează medicamente compensate și gratuite.
✦ Farmacia **„OMNIAFARM"**, Calea Aurel Vlaicu, Bl. Z28, cu program zilnic de la orele 8,00-22,00. Telefon 271.724. Eliberează rețete gratuite și compensate.
✦ Farmacia **„LARIFARM"**, Calea Aurel Vlaicu Bl. Z24, eliberează medicamente compensate și gratuite. Orar: luni-duminică 7,00-23,00. Tel. 0257-246.622.
✦ Farmacia **MELISSA** - medicamente alopate și homeopate. Onorăm și rețete gratuite și compensate. Tel. 219.588, Micălaca, str. Abrud nr. 80, bl. 219. Orar: luni-vineri 8-20, sâmbăta 9-16.
✦ Farmacia **GROZESCU** Arad, str. Ștefan Cicio-Pop, nr. 16, program luni-vineri: 8-19; sâmbăta: 8-13. Tel/fax: 280.644. Eliberează medicamente compensate și gratuite.

URGENȚE STOMATOLOGICE
Cabinetul de pe str. Crișan (în spate la Gionelli) are program non-stop. Telefon: 253794.

UROLOGIE
Cabinet urologie (în clădirea Policlinicii Municipale). Program zilnic, inclusiv sâmbăta, între orele 9-12, telefon 213036.

OFTALMOLOGIE
Cabinet Dr. Țurlea Magdalena, medic primar oftalmolog, oferă consultații oftalmologice, prescriere și prelucrare computerizată de ochelari, lentile de contact, ochelari de soare etc. Str. Miron Costin, bl. 9 (lângă „Casa Albă"), tel. 253.523.

DISPENSAR VETERINAR
Dispensarul veterinar din Aradul Nou efectuează zilnic, orele 8-16 (sâmbăta 8-12 și duminica) examen trichineloscopic, vaccinări antirabice și sterilizări câini-pisici, însămânțări artificiale. Telefon 287.298.
Dispensarul veterinar din Curtici: examen trichineloscopic, vaccinări, tratamente, consultații, la toate speciile de animale. Telefon 464.145.

ÎNTRERUPERI DE CURENT
Miercuri, 3 noiembrie: h 9-14: Calea A. Vlaicu Bl. A2, A4, A6, A5, Calea Bodrogului 9-14.
✦ **În județ: h 8-14:** Sîrbi - parțial, Pâncota - str. A. Iancu, Horia, Crișan; **9-14:** Păulean - p.; **9-15:** Chelmac - parțial; **9-17:** Cuvejdia - p.
Joi, 4 noiembrie: h 8-14: str. Renașterii, Vrancei, Voinicilor, Ciobanului, Pășunii; **9-14:** Calea A.Vlaicu Bl. A7, A8; **9-11:** Cosmin, Graurilor, Greierilor, Dima, Golescu, Spătarul Preda, Câmpului, Curcubeului, Baza tubulară de petrol - Tribunul Corcheș, S.C. Darimex, S.C. Nubius, Grozăvești, Izvor, Magnoliei, Leandrului, Iederei, Fagului, Trib. Corcheș, Hatman, Arbore, Dunării, Ion Creangă, Anton Pann, Mănăstirea Sfântul Simion, Codrului, G-ral Doda, Bogdan Voievod, Câmpineanu, Grădinarilor, Faurilor, Alexandru cel Bun, Zambilelor, Anton Pann, Pajiștei, Nouă, Fântânii, Faurilor, Măgurele, Călțunaș, Păcurarilor, Brigada II Agrosem Ceala - str. Faurilor, S.C. YAZAKI, ROFA TEXTIL, TRANSFORMATORUL, SMA CEALA; **12-14:** Calea Zimandului Sere 6, 3, RA Drumuri și Poduri, Pompe II desecări IELIF, S.C. NAGY SERVICE.
✦ **În județ: h 8-14:** Pâncota - str. A. Iancu, Horia, Crișan, Sîrbi - parțial; **9-14:** Berindia; **9-15:** Seliște - p.; **9-17:** Șiștarovăț - p.

CITIRE APOMETRE
Joi, 4 noiembrie: Calea Timișorii, Memorandului, Spartacus, V. Pârvan, I, Minea, N. Densușeanu, Corabiei, V. Bogrea, Vântului, Pașcani, Păcăteanu, Flacăra, N. Lenau, Cobzei, Renașterii, Marginei, Lipovei, Păstorului, Zefir, Ardealului, I. Jianu, Milcov, Calea 6 Vânători, Ovidiu, Bumbacului, C. Porumbescu, Țepeș Vodă, Paltinului, Fragilor, Luchian, Brezoianu, Stupilor, T. Corchiș, Măgurele, Anton Pann, Grădinarilor, G-ral Doda, Codrului, C. Brâncoveanu, V. Conta, Bucegi.

ADMINISTRAȚIA FINANȚELOR PUBLICE
Administrația Finanțelor Publice a municipiului Arad: Asistență contribuabili (impozitul pe venitul global) - telefon 280.633, 280.733, int. 198 (persoane fizice) și 125 (persoane juridice) între orele 8,00-12,00. Informații suplimentare la www.finantearad.ro

TELEFOANE DE URGENȚĂ
POMPIERI 981; 251.212
AMBULANȚĂ ARAD - 961 sau **251.313**
POLIȚIE: 955
Numărul de centrală telefonică al I. J. P. (Inspectoratul Județean de Poliție) Arad: 207.100
S. C. DISTRIGAZ-NORD S. A. TÂRGU MUREȘ
Sucursala de Distribuție a Gazelor Naturale Arad, Dispeceratul permanent tel: 218.928; 256.928
VERIFICARE METROLOGICĂ ȘI REPARAȚII CONTOARE APĂ: 255.274; 0723-343.976
DERANJAMENTE CURENT ELECTRIC 235.991
INFORMAȚII CFR 231.777
S. C. SALUBRITATE S. A. ARAD
Dispecerat între orele 7,00 - 19,00, tel.: 280.873
PROTECȚIA CONSUMATORULUI
B-dul Revoluției, nr. 50. Telefon: 257049
DIRECȚIA DE SĂNĂTATE PUBLICĂ - serviciul de permanență: 254.438
GARDA FINANCIARĂ
B-dul Revoluției nr. 79, telefon: 280971
INSPECTORATUL TERITORIAL DE MUNCĂ ARAD
Str. Episcopiei nr. 11-13, tel.: 211762, 211862, 257251
AGENȚIA JUDEȚEANĂ PENTRU OCUPAREA FORȚEI DE MUNCĂ
Str. Gheorghe Lazăr nr. 20, tel.: 281998, 211791
POLIȚIA DE FRONTIERĂ: tel.: 959
CORPUL GARDIENILOR PUBLICI: tel.: 280.557.

POLARIS M HOLDING
M. Eminescu, Nr. 5
Tel. 0257.219.300
Fax.: 0257.368.677
www.polaris.ro
office@polaris.ro
(c.37.2004)
www.polaris.ro
Împreună pentru un oras curat!

Premiile de fidelitate ale ziarului „Adevărul“

Talon de participare pe luna noiembrie

Numele______________________Prenumele______________________

Adresa:____

____

Telefon______________Seria și nr. chitanței abonament:______________

Abonații pe luna noiembrie ai ziarului „Adevărul" sunt rugați să completeze cu litere de tipar talonul de mai sus, să-l introducă într-un plic și să-l expedieze, până la data de 12 noiembrie a. c., pe adresa: Redacția „Adevărul", B-dul Revoluției nr. 81, cod. 310130, Arad. Cele expediate după această dată nu vor participa la tragerea la sorți. Pe plic, abonații sunt rugați să facă mențiunea „Pentru premiile de fidelitate". Taloanele primite vor participa **luni, 15 noiembrie a. c., la tragerea la sorți** în cadrul căreia **vor fi oferite abonaților 10 premii de fidelitate în valoare de 1 milion de lei fiecare.** Lista abonaților câștigători va fi publicată în ziarul nostru marți, 16 noiembrie a. c., **iar premiile vor fi ridicate joi, 18 noiembrie a. c.,** de la sediul redacției, pe baza buletinului de identitate și a chitanței-abonament.

Atenție: în plic va fi introdus doar talonul de mai sus, chitanțele-abonament rămânând la abonați.

Un cumnat cu inițiativă!

Facturi false pentru lemne în valoare de 600 de milioane de lei

Respectând tematica de la centru, comisarii Gărzii Financiare s-au axat, în ultima perioadă pe verificarea societăților care au ca obiect de activitate prelucrarea și comercializarea materialelor lemnoase.

La una dintre firmele controlate, au apărut unele suspiciuni legate de aprovizionarea cu 75 de metri cubi de cherestea de tei, în baza a șapte facturi fiscale. Prin urmare, comisarii au procedat la o verificare încrucișată, vizând furnizorul materialului lemnos, și anume **Q Corporation 2002 SRL**. Cu această ocazie, s-a descoperit că doar două dintre cele șapte facturi erau înregistrate în evidența contabilă a firmei, despre restul de cinci neputând să ofere informații nici măcar cei doi asociați.

Continuând investigarea misterului celor cinci facturi, comisarii au descoperit că responsabil pentru livrarea materialului lemnos, întocmirea documentelor și încasarea sumelor era Lucian Urs. Deși este rudă cu asociații Q Corporation, mai exact cumnatul lor, Urs nu avea nici o calitate în firmă, iar „activitatea" sa frauduloasă s-a desfășurat fără cunoștința patronilor.

El a declarat organelor de control că a furat din mașina cumnaților săi documente cu regim special (facturi fiscale și chitanțe), pe care le-a ștampilat în alb, la vânzarea lemnelor către beneficiari, completându-le cu datele Q Corporation.

„Valoarea materialul lemnos tranzacționat în acest fel se ridică la 600 de milioane de lei și, din declarațiile lui Lucian Urs, a fost achiziționat de pe piața liberă, fără nici un fel de documente", a declarat **Sorin Cirți,** comisarul șef al Gărzii Financiare Arad.

Comisarii au considerat că Lucian Urs a efectuat în mod repetat acte de comerț cu material lemnos pentru a căror exercitare trebuia să fie autorizat în condițiile legii. Pe numele lui Urs s-a înaintat o sesizare penală către Parchetul de pe lângă Judecătoria Gurahonț care va stabili dacă individul se face vinovat de evaziune fiscală.

Pentru stabilirea prejudiciului adus bugetului de stat s-a întocmit o adresă către Direcția Generală a Finanțelor Publice Arad.

Sorina Ambruș

Cronica măruntă

● În această seară, Consiliul Județean Arad al Colegiului Medicilor Dentiști (CMD) se întrunește pentru a alege președintele, vicepreședinții, secretarul și trezorierul nou înființatului organism. Pentru cele șase posturi au fost depuse candidaturi (Barna Gheorghița, Dehelean Carmen, Bîc Lidia, Sabou Florin, Kovacs Andrea Fluieraș Ioan Florea). Rezultatul alegerilor urmează a fi validat de București. Tot astăzi va fi numit și reprezentantul Aradului în Consiliul Național al CMD.

● Un tânăr din Arad a fost amendat de către jandarmi cu 10 milioane de lei. P.S.L., în vârstă de 17 ani, se afla pe aleea principală a Ștrandului Neptun. Beat criță, acesta înjura toți trecătorii. „Distracția" lui a durat până când un cetățean pe care l-a apostrofat a chemat jandarmii. Când s-a văzut față în față cu aceștia, minorul le-a aplicat același tratament, după care și-a dat date false, în speranța că nu i se va afla adevărata identitate. Jandarmii au reșit să-l tempereze abia după ce i-au aflat identitatea și i-au aplicat sancțiuni usturătoare...

● M. M., de 25 de ani, a ajuns la spital în urma unei intoxicații medicamentoase. Încercarea tinerei de a-și pune capăt zilelor a eșuat, medicii reușind să o resusciteze în timp util.

● S.M., un bărbat de 70 de ani, din Șiria s-a aflat la un pas de a-și pierde viața după ce a consumat ciuperci otrăvitoare culese din pădure. Din fericire, starea pacientului este acum relativ bună, el mai trebuind să rămână însă sub observația cadrelor medicale.

● Pe strada Nicolae Ștefu, din municipiu, colț cu Banu Mărăcine, șoferii așteaptă la volan, în orele de vârf, chiar și cincisprezece minute până să intre pe cea din urmă arteră menționată. Ca atare, conducătorii auto solicită amplasarea unui semafor în colțul cu pricina, fiindcă „nu-i normal ce se întâmplă".

● Pe trecerea de pietoni din fața Librăriei Caragiale zace, de câteva zile bune, un câine mort. Maidanezul și-a pierdut viața lovit de tramvai. Cineva l-a dat ceva mai la o parte, însă nu se face ca în buricul târgului să treacă neobservat un leș de patruped...

● Filialele sindicatului „Sanitas" din spitalele județului țin să informeze că și ei au ieșit în urmă cu o zi în curțile unitățile spitalelor în care lucrează pentru a protesta față de condițiile de muncă și de salariile prea mici pe care le primesc....

Investiții majore la Direcția Sanitar Veterinară

● Zeci de miliarde pentru aparatură de laborator

Anul acesta Direcția Sanitar Veterinară Arad investește peste 20 de miliarde de lei în aparatura necesară pentru laboratorul din dotare. Mai mult, pentru înființarea unei secții de biologie moleculară s-a primit aparatură de ultimă generație. Toată investiția pentru secția de biologie moleculară a fost suportată de ministerul de resort din fonduri europene. Cu toate aceste investiții, laboratorul va deveni cel mai performant din zona de vest a țării. De menționat este faptul că în țara noastră mai există numai șapte laboratoare de acest fel. Pentru ca munca în noua secție să fie cât mai eficientă, săptămâna viitoare un specialist din cadrul Direcției Sanitar-Vaterinare se va deplasa în Franța pentru a urma cursuri pe teme de biologie moleculară.

Dr. Sorin Iercan - directorul Direcției Sanitar Veterinare Arad - a declarat că deocamdată spațiul în care urmează să fie montată aparatura nu este acreditat, dar la începutul anului viitor acesta va fi pus în funcțiune.

F. Ghilință

Foto: Șt. Matyaș

La ceas de sărbătoare

Biserica din Susani a primit binecuvântare arhierească

În satul Susani, comuna Ignești a avut loc duminică sfințirea Bisericii ortodoxe cu hramul „Înălțarea Domnului". Programul zilei a debutat cu sfințirea Bisericii și a troiței din fața locașului de cult, troiță care a fost ridicată prin contribuția Corului ortodox de tineret „Fa Minor" din satul Susani. Slujbei de sfințire i-a urmat celei de slujire, care a fost oficiată de un sobor de preoți cu binecuvântarea Prea Sfințitului Părinte Timotei Seviciu, Episcop al Aradului. **„Am sfințit azi** (n.r.- duminică) **această biserică și troiță care se află atât la răscruci de drumuri, cât și la răscruce de timpuri. Spun acest lucru deoarece mâine** (n.r. ieri) **începe o nouă lună, o nouă sărbătoare, cea a îngerilor"**, a explicat în predica sa P.S. Timotei Seviciu. Cu această ocazie, preotul paroh din Susani, Gabriel Mariș a primit disctincția preoțească de sachelar. **„Ceea ce a marcat evenimentul de astăzi** (n.r. -duminică) **a fost sfințirea a ceea ce am făcut în parohie. Aici mă refer la reparația acoperișului, dotarea bisericii cu icoane și toate cele necesare sfântului altar, vopsirea mobilierului, a gardului bisericii, mochetarea întregului lăcaș de cult"**, a declarat Gabriel Mariș. Toate lucrările efectuate se ridică la suma de 200 de milioane de lei, sumă la care au contribuit peste 70 de familii, credincioși ai bisericii.

Anca Șumălan

Eveniment Kinema Ikon la clubul KF

Kinema Ikon, atelierul multimedia din cadrul Muzeului de Artă din Arad, și-a câștigat deja un prestigiu neîndoielnic în arta contemporană românească. Lucrările membrilor grupului au participat la expoziții naționale și internaționale: ISEA 2000 revelation la Paris, ISEA revolution Liverpool, la Centrul Georges Pompidou Paris, ș.a. Cel mai recent succes Kinema Ikon a fost Bienala de la Veneția din 2003, unde grupul arădean a reprezentat România.

Kinema Ikon este și cel mai longeviv grup de artă contemporană de factură experimentală din România și împrejurimi, luând ființă în anul 1970. De atunci și până în prezent, grupul a parcurs trei etape distincte: film experimental (1970-1989), video-art (1990-1993), iar din 1994 produce exclusiv licrări hipermedia sub formă de instalații interactive, pe suport cd-rom și net.art. De asemenea, grupul Kinema Ikon editează periodic revista **Intermedia** și organizează expoziții și simpozioane.

Una din aceste expoziții a avut loc la clubul **KF,** unde doi dintre membrii KI - **George Sabău,** teoretician multimedia, și **Călin Man**, media artist - au prezentat câteva din lucrările de grup și de autor, din diferite etape de creație: **Cavalerul din Carpatzi** (1996), **Ready Media** (1995), **Randevuul** (1994), **alteridem.exe** (2002) - lucrarea cu care KI a reprezentat România la Bienala de la Veneția. Expoziția de la KF, realizată cu sprijinul Agenției de Comunicare Onin, a avut și scopul de a sprijini editarea **catalogului aniversar Kinema Ikon,** care nu va fi un simplu instrument de prezentare ci o operă în sine și va fi distribuit la nivel național și internațional într-o rețea specializată - mari librării, centre culturale, magazinele muzeelor de artă. Orice sponsor care vrea să sprijine Complexul Muzeal Arad în editarea catalogului aniversar Kinema Ikon poate obține toate datele din dosarul de proiect care există la muzeul arădean.

C. L.

ROMANIA - GERMANIA
Zilnic
Plett
0257/561 377
0257/252 291
Inchirieri autocare
Siguranta si confortul FAC DIFERENTA !
NOU!!! Heidelberg, Pforzeim, Munchen PRETURI PROMOTIONALE
(c.459/2004)

În județ

Peste 200 de porci - sacrificați în urma pestei

Conform informațiilor primite de la Direcția Sanitar Veterinară Arad, anul acesta s-au alocat peste 800 de milioane de lei despăgubiri pentru deținătorii de porcine care și-au sacrificat animalele din cauza pestei. La nivelul județului, 233 de porci au fost omorâți din cauza acestei boli.

De reținut că, pentru a beneficia de compensații, fermierii trebuie să respecte câteva condiții: porcii nu trebuie lăsați în afara gospodăriilor, transportarea acestora să se facă numai cu adeverință de sănătate și certificat medico-sanitar, vânzarea-cumpărarea trebuie să aibă loc numai în târguri autorizate, iar la achiziționarea acestora să se ceară adeverința de sănătate și certificatul sanitar-veterinar.

F. G.

Uniunea Națională PSD+PUR a contestat Alianța D.A. PNL-PD la BEJ

Biroul Electoral Județean din Arad a primit în cursul acestei săptămâni o contestație a Uniunii Naționale PSD+PUR în care critica ideea Alianței D.A. PNL-PD de a-și amplasa corturi în scopuri electorale pe străzile din Chișineu Criș. Contestația a fost formulată în urma unei solicitări trimise la sfârșitul lunii trecute primăriei din Chișineu Criș de către reprezentanții Alianței prin care solicitau să li se permită amplasarea corturilor pe străzile din oraș în perioada 28 octombrie - 10 decembrie. **„Încă nu știm ce răspuns le vom da celor de la Uniune, pentru că așteptăm să vedem ce răspunde primarul din Chișineu Criș”**, a declarat Teodor Dascăl, președinte BEJ, filiala Arad.

A.Ș.

Amendamente la bugetul pe 2005 - inițiate de deputatul Nicu Cojocaru

Deputatul Nicu Cojocaru a depus, ieri, trei amendamente la Legea bugetului pe anul 2005, care vizează importante sume pentru lucrările necesare la unele obiective din Arad. Este vorba despre **10 miliarde de lei pentru Catedrala Ortodoxă, 25 de miliarde de lei pentru Monumentul Marii Uniri și un miliard de lei pentru Biserica Ortodoxă din Curtici.**

Aceste trei amendamente au fost aprobate luni de Comisia pentru Drepturile Omului, Culte și Minorități, dar ieri, votul senatorului Frunda și a altor deputați din PSD și UDMR a fost împotrivă. Astfel amendamentele nu au primit girul de a fi trecute separat în buget. Vor fi cuprinse, însă, alături de alte amendamnet, în bugetul alocat Ministerului Culturii.

„Mă simt obligat față de electoratul arădean și în plenul Camerelor reunite, săptămâna viitoare, voi susține ca amendamentele să fie trecute separat în buget, la fel ca și anul trecut. Dacă sumele solicitate de mine vor fi trecute în buget poate voi reuși să contribui la acțiunea de realizare a Monumentului Marii Uniri atât de mult dorit de arădeni. Nu e lipsit de interes nici finalizarea lucrărilor la Catedrala Ortodoxă și nici cele necesare la Biserica din Curtici“, a declarat deputatul arădean.

La Aluniș

Biserica ortodoxă, aproape de momentul târnosirii

În curând, cei aproape o mie de credincioși ortodocși din Aluniș vor avea propriul lăcaș de închinare. Noua biserică a fost construită pe zidurile unei case mai vechi, motiv pentru care are o arhitectură aparte, asemănătoare cu a unor biserici medievale din Transilvania în sensul că clopotnița este separată de trupul clădirii principale. **„Sperăm ca încă de la sfârșitul anului să putem oficia slujbe în biserica noastră chiar dacă pictura nu se va putea executa în perioada care urmează. Iconostasul însă se montează și sper ca să fie și instalat în timpul propus”**, ne-a spus preotul paroh **Dan Mândra**, cel care cu însuflețire se ocupă în permanență de lăcașul sfânt. Construcția a început în anul 2000 și a fost finanțată din donațiile credincioșilor din Aluniș și ale unor sponsori generoși.

În momentul de față slujbele se desfășoară în Biserica catolică, aflată chiar peste drum de cea ortodoxă. De altfel, Parohia catolică probabil va ajunge la înțelegere cu cea ortodoxă pentru a dona Casa parohială pentru aceasta din urmă.

Credincioșii care pot contribui, după puterile lor, cu bani la terminarea lucrărilor o pot face depunându-i în contul BCR - Agenția Avram Iancu 1345.1/ROL.

I. Tuleu

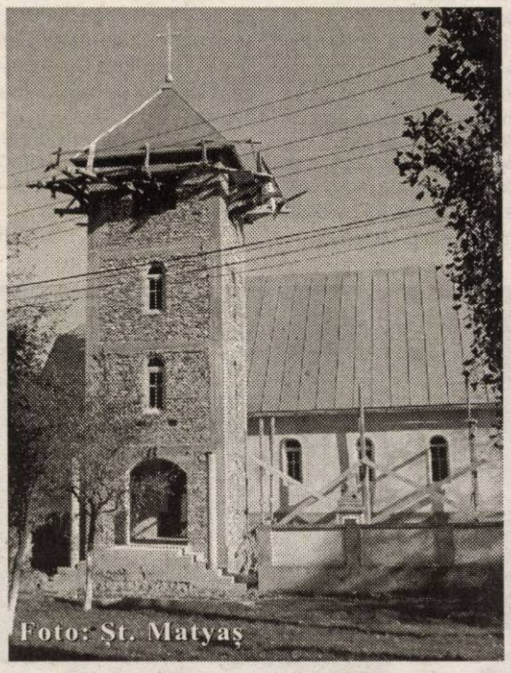

Foto: Șt. Matyaș

D.S.V. Arad - locul I pe țară în ceea ce privește veniturile

În cadrul conferinței de presă ce s-a desfășurat ieri la Direcția Sanitar Veterinară Arad, directorul **dr. Sorin Iercan** a ținut să precizeze că, din toate cele 42 de direcții din țară, instituția pe care o conduce s-a situat pe locul I. Rezultatul a fost dat în urma evaluărilor ce au avut loc la București și se datorează și faptului că Direcția a reușit să facă economii și să acumuleze venituri în valoare de peste 13 miliarde de lei. După cum a mai declarat directorul D.S.V., banii vor fi folosiți pentru unele investiții necesare modernizării instituției.

F. G.

Creditul - bani pentru casă

Banca Românească, membră a Grupului National Bank of Greece își îmbogățește oferta prin noul credit pentru casă, destinat persoanelor fizice. Acest credit este destinat pentru: cumpărarea, extinderea, construirea sau renovarea unei locuințe, cumpărarea unui teren și chiar refinanțarea creditelor cu aceeași destinație, contractate la alte bănci. Valoarea creditului se poate ridica până la 200.000 de euro, perioada de rambursare fiind de până la 25 de ani.

Creditul pentru renovarea locuinței se acordă în sumă maximă de 25.000 de euro, pe o perioadă între 1 și 10 ani, fără plata unui avans.

Ca noutate, banca poate acepta și alte tipuri de venituri decât cele salariale cum sunt cele din pensii, chirii, dividende, veniturile aferente contractelor de colaborare ori orice altă sursă ce se poate justifica cu documente legale. Se pot lua în calcul și veniturile membrilor de familie sau coplătitorilor, dacă solicitantul creditului dorește acest lucru.

Creditul pentru casă este disponibil atât în dolari, cât și în euro sau în lei. Clientul pate opta pentru garantarea creditului fie prin ipotecă pe locuință sau teren, fie prin depozit sau certificat de depozit colateral.

G.C.

MIERCURI, 3 NOIEMBRIE 2004

TVR 1

7,00 Jurnalul TVR
7,45 Agenția doi fără un sfert
8,45 Desene animate - rel.
9,15 Corect!
9,30 Teleshopping
10,10 Sânge de țigan - s., rel.
11,00 Portul miracolelor - s., rel.
12,00 O vedetă... populară - rel.
13,30 Desene animate
14,00 Jurnalul TVR
15,00 Oameni ca noi
15,30 ...sed lex!
16,00 Conviețuiri
16,55 TVR în direct. Dialog cu telespectatorii
18,00 Portul miracolelor - s.
18,50 Sport pro - s.
19,00 Jurnalul TVR * Sport * Meteo
20,00 America alege! - rezultatul alegerilor prezidențiale americane
22,00 Vorbe despre fapte. Cu Marian Voicu
23,00 Jurnalul TVR
23,30 Mesia - thriller, SUA, 2001, p. a II-a (16)
1,05 Sânge de țigan - s.
2,05 Jurnalul TVR - rel.
3,05 Dans în penumbră - dramă, Canada, 1986

TVR 2

7,00 Rebelii - s., rel.
7,50 Teleshopping
8,20 Desene animate - rel.
8,45 Top sport - rel.
9,15 Tonomatul DP2
11,00 Coolmea distracției - rel.
12,00 D'ale lu' Mitică - rel.
13,00 Magazinul studiourilor teritoriale
13,45 Cinci minute de cultură
14,00 Teleshopping
15,00 Împreună în Europa
16,00 Alege și votează
16,30 Desene animate
17,00 Panoramic sud-vest (emisiune de lb. maghiară)
17,30 Viața la țară
18,00 Forum - Campania electorală
18,50 Știri regionale
19,00 Rebelii - s.
20,00 Hope și Faith - s.
20,30 Maria Bonita - s.
21,30 Jurnalul TVR
22,00 Jurnalul Euronews
22,15 Dragul de Raymond - s.
22,45 Colecționarul de suflete - s.
23,35 Cinci minute de cultură
23,50 Prim-plan - rel.
0,20 Vedete... și vedeți! - rel.
1,05 Dragul de Raymond - s., rel.

PRO TV

7,00 Știrile Pro TV - Ziarul dimineții tale * Ce se întâmplă doctore? * Horoscop
9,00 Omul care aduce cartea
9,20 Tânăr și neliniștit - s., rel.
10,15 Surorile - s., rel.
11,45 Raliul Spaniei - rel.
12,30 ProMotor - rel.
13,00 Știrile Pro TV
13,45 Păcatele părinților - dramă, SUA, cu Melissa Gillbert
16,00 Tânăr și neliniștit - s. (AP)
17,00 Știrile Pro TV * Vremea
17,45 Teo
19,00 Știrile Pro TV * Sport * Vremea
19,45 Jandarmul și jandarmerițele - comedie, Franța, cu Louis de Funés
21,45 Meci din Liga Campionilor UEFA: Dinamo Kiev - Real Madrid - repriza I
22,30 Știrile Pro TV
22,45 Meci din Liga Campionilor UEFA - repriza a II-a
23,45 Știrile Pro TV
0,15 Rezumat Champions League
1,45 Știrile Pro TV

TV ACASĂ

6,00 Pădurea blestemată - s., rel.
7,30 Ciocolată cu piper - s., rel.
8,30 De 3 x femeie - rel.
9,45 5' shopping - rel.
10,15 Prizoniera - s., rel.
11,30 Femei îndrăgostite - s., rel.
12,20 Căpșune cu zahăr - s., rel.
13,15 Perla, cărările iubirii - s.
14,15 Pisica sălbatică - s. (AP)
15,30 Pădurea blestemată - s.
17,20 Rețeta de Acasă
17,30 Povestiri adevărate
17,55 Vremea de Acasă
18,00 Înger rebel - s. (AP)
20,00 Prizoniera - s. (AP)
21,00 De 3 x femeie (AP)
22,25 E timpul să fii celebru
22,30 Ciocolată cu piper - s. (AP)
23,30 5' shopping
23,40 Femei îndrăgostite - s.
0,40 Căpșune cu zahăr - s.
1,45 Perla, cărările iubirii - s., rel.
2,30 Povestiri adevărate - rel.

HBO

8,00 Bibliotecara și fermierul - dragoste, Suedia, 2002 (AP)
9,35 Viața unui comis-vioajor - dramă, 2002
12,00 Aniversarea - dragoste, 1996 (AP)
13,35 Tanguy - comedie, Franța, 2001 (AP)
15,25 Scooby-Doo - aventuri, SUA-Australia, 2002
16,50 Povești de război - dramă, 2003 (AP)
18,20 O afacere mare - comedie, 1988 (AP)
20,00 Vanilla Sky - dramă, 2001 (12)
22,20 Vacanță la Reno - comedie romantică, 2002 (AP)
23,55 Lovitura - thriller, Marea Britanie, 2002 (16)
1,40 Vedete la Hollywood. Tom Cruise

PRIMA TV

7,00 Teleshopping
7,30 Dragoste și putere - s., rel.
8,00 Prima dimineața. Cu Adriana Mariș și Adrian Bucur
10,50 ANDOgrafia zilei
10,55 Clip art
11,00 Roseanne - s.
11,30 Monica - rel.
12,30 Teleshopping
12,55 Casa noastră
13,50 Teleshopping
14,25 Sport, dietă și o vedetă
14,55 Trăsniți în NATO - s., rel.
15,20 Focus
15,25 Dragoste și putere - s.
15,50 Sunset Beach - s., rel.
16,50 Kensky Show
18,00 Focus
19,00 Monica (AP)
20,00 Cronica cârcotașilor
22,00 Trăsniți în NATO - s.
22,30 Focus plus
23,15 Dincolo de limite
23,45 Prețul unei căsnicii - dramă, SUA, 1999 (12)
1,30 Focus - rel.
2,30 Cronica cârcotașilor - rel.

ANTENA 1-TV ARAD

6,30 În gura presei - rel.
7,00 Observator
8,00 Canalul de știri
10,00 Știri Arad - rel.
10,25 Divertisment
11,00 Comedia animalelor - rel.
11,30 Concurs interactiv
12,30 În gura presei - rel.
13,00 Observator
13,45 Din dragoste - rel.
16,00 Observator
16,25 Știri TVA
16,35 Observator
16,45 9595 - Te învață ce să faci
17,45 Vivere - A trăi cu pasiune - s.
18,55 Meteo
19,00 Observator
19,56 Publicitate
20,00 Sport
20,15 Ciao Darwin!
22,15 Observator
22,30 Știri TVA
23,00 Emisiune electorală
0,00 În gura presei
0,30 Comedia animalelor
1,00 Concurs interactiv
2,00 Închiderea programului - revizie tehnică

RCS

9,00 Știri RCS 2 - rel.
9,45 Tradiții și folclor - cultural
10,30 Heck se întoarce acasă - film
12,00 Știrile RCS 1 - rel.
12,45 Playabout - s.
13,00 Mistere, farmece, miracole - doc.
13,10 Muzică populară - rel.
14,30 Hit Squad - s.
15,00 Știrile RCS 2 - rel.
15,45 Playabout - s.
16,00 Emisiune în lb. sârbă/germană
16,30 Telefonul - film
18,00 Știrile RCS 1
18,45 Părinți și copii - informativ
19,00 Cavaleri și războinici - s.
19,45 Playabout - s.
20,00 Studio electoral
21,00 Muzică populară
22,00 Știrile RCS 2
22,45 Videoclipuri
23,00 Forțele speciale de elită - doc.
0,00 Știrile RCS 1 - rel.
0,45 Închiderea programului

B1 TV

7,00 Viața dimineața; 10,00 Showbiz - rel.; 11,00 Documentar; 11,50 Calendar ecumenic; 12,00 Știri; 12,30 Teleshopping; 13,00 Fan X; 14,00 Teleshopping 14,30 Paranormal-doc.; 15,00 Teleshopping; 15,30 Mașina de vise - rel.; 17,00 Showbiz; 17,50 Jet Set - Info economic; 18,00 Știrile naționale; 19,00 Documentar; 19,50 Jet Set; 20,00 Mașina de vise (AP); 22,00 Ediția de seară; 22,30 Nașul; 0,00 Știrile naționale - rel.; 1,00 Ferdinand, prințul nefericit - doc.; 2,00 Nașul - rel.

TV SPORT

9,00 Știri din lumea sportului; 9,30 Chelsea TV; 11,00 Manchester United TV; 15,30 tenis. Turneul Master Series de la Paris; 18,30 Știri din lumea sportului; 19,00 Fotbal din Liga Campionilor; 20,30 Tenis. Turneul de la Master Series de la Paris - live

Redactia Adevărul nu își asumă răspunderea pentru modificările ulterioare intervenite în programele TV

NATIONAL TV

7,00 7-12 Național Live; 12,00 24 ore Headlines; 12,10 Miezul problemei; 13,00 Teleshopping; 14,00 Fotbal din Divizia A: Poli Iași - Dinamo - live; 16,00 24 ore Headlines; 15,10 Talk Shock; **17,00 Sclava Isaura** - s.; 17,30 Naționala de bere; 18,45 Sport la Național TV; 19,00 24 de ore - Știri; 19,30 Meteo; 19,45 Țara lu' Papură Vouă; 20,00 Dorutisment. Cu Doru Octavian Dumitru; 21,00 Miezul problemei; 22,00 24 ore Headlines; **22,10 Citadela** - dramă, Italia, 2003, p. a IV-a; 0,00 24 de ore - Știri; 0,30 Miss Scandic Bar; **1,00 Citadela** - f. rel.

REALITATEA

6,00 Emisiunea de dimineață; 10,00 Realitatea de la 10; 10,45 Revista presei; 11,00 Realitatea de la 11; 11,15 100%; 12,00 Realitatea de la 12; 12,45 Revista presei; 13,15 Dinescu-rel.; 14,00 Realitatea de la 14; 14,45 Fillere; 15,15 Realitatea medicală; 16,00 Realitatea de la 16; 17,15 Audiența în direct; 18,00 Realitatea de la 18; 19,15 Trebuie să știi!; 20,15 100%; 21,00 Realitatea de la 21; 22,15 Dinescu; 23,00 Realitatea de la 23; 23,15 Leul greu; 0,00 Realitatea de la 00

PRO CINEMA

6,00 Apropo TV.; **14,00 Pokemon - s.**, rel.; **15,00 Maddie și David** - s., rel.; 15,55 ProMotor; **16,00 Monk** - s.; 16,55 ProMotor; **17,00 Seinfeld** - s., rel.; **18,00 Maddie și David** - s.; **19,00 Pokemon** - s.; 19,55 ProMotor; **20,00 Seinfeld** - s.; 20,55 ProMotor; **21,00 Omul invizibil** - s.; **22,00 Monk** - s.(12); **23,00 Mortal Kombat** - s.; **0,00 Omul invizibil** - s., rel.; **1,00 Mortal Kombat** - s., rel.; **2,00 Cei mai frumoși ani** - s.

UNIUNEA NAȚIONALĂ
PSD+PUR

PSD+PUR

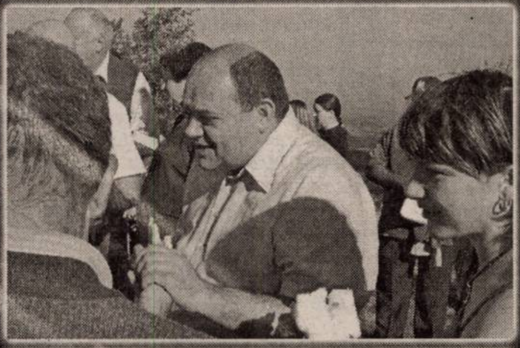

ÎMPREUNĂ DĂM FORȚĂ ARADULUI!

Vasile Dan Ungureanu

(c.797/2004)

CONTRApunct

Monumente demne pentru un oraș multicultural

Toată lumea știe - în afară de câțiva cârcotași răuvoitori și politicieni locali de mucava - că arta refuză rețetele prestabilite. Cu sau fără voia noastră, legile fundamentale ale biologicului vor reabilita, mai târziu ori mai devreme, coordonatele gustului, restabilind principiul milenar al unității în diversitate, al ierarhiei valorilor creatoare, al ordinii vii, înlăturând sechelele dogmatismului dintr-o epocă totalitaristă încheiată. Un vechi proverb pretinde că gusturile artistice nu se discută, fiecare are dreptul, în fața unei opere de artă, să discearnă singur valoarea emoțional-estetică.

Contrar acestor principii eterne, general valabile, o mână de români ce se consideră mai români decât alți români colportează prin fața chioșurilor de ziare, dar și prin alte locuri în oraș imprecații gratuite la adresa **„Arcului de Triumf"** realizat de remarcabilul sculptor Ioan Bolborea în **Parcul pașoptiștilor europeni** din Arad. Anarhiștii, români care se cred mai români decât majoritatea covârșitoare a românilor din Arad, blamează o lucrare monumentală, prin excelență românească, de sorginte latină, pentru motivul că ea a fost ridicată într-un parc alături de Statuia „Libertății" - simbolul Revoluției ungare de la 1848!

Acești domni, puțini la număr, dar gălăgioși, trec cu vederea, din ignorață, că **„Arcul de Triumf"** de la Arad are deja o valoare națională, devenind cea mai mare și reușită lucrare de artă monumentală dedicată Revoluției române de la 1848, din toate cele trei Principate: Transilvania, Moldova și Țara Românească. Blamând **„Arcul de Triumf"** este firesc ca autorul ei, remarcabilul sculptor Ioan Bolborea, să fie afectat de această lipsă de politețe și ospitalitate arădeană, când oferi un monument deosebit orașului!

Foto: Șt. Matyaș

În calitate de publicist și cetățean al Aradului invit toți concitadinii mei de bună credință să viziteze noul **Parc al pașoptișilor europeni** din fosta Piață a pompierilor, un autentic parc al artei clasice și în același timp al artei moderne, al libertății și victoriei spiritului înnoitor pașoptist din cele trei Principate române. Veți putea contempla cu emoție cele două lucrări de artă monumentală, **„Arcul de Triumf"** și Statuia **„Libertății"**, ambele lucrări vii, dinamice, care cimentează fără patimă și ură o armonie spirituală locală înălțându-se ca lucrări demne pentru un oraș multicultural, într-o viitoare Europă Unită.

Emil Șimăndan

Note de campanie

Accente

Unul dintre candidații la președinția țării noastre a descoperit DEX-ul, Dicționarul explicativ al limbii române. Bucuria lui, față de această descoperire, este cu atât mai mare cu cât a aflat, tot acum, că DEX-ul are și efect de acoperire. Adică, spune dumnealui o tâmpenie, face o gafă, „hop!" la DEX, unde caută un alt sens, eventual figurat, al noțiunii, ca să-și scuze prostia ce i-a ieșit din cap, via gură. E bine pentru unii să se înscrie într-o cursă electorală, fiindcă se școlesc pe parcurs, mai bagă la „bibilică" una-alta, cunoștințe elementare ce n-au reușit să le însușească în ciclul școlar primar. • Dar nu numai candidații la președinție sunt cuprinși în cursurile astea comasate de alfabetizare și educare. Candidații de deputați și de senatori s-au înscris și ei la cursuri. Primele lecții sunt un fel de geografie, în care învață pe unde vin amplasate localitățile județului. Așa ajung ei prin sate și comune pe unde cei mai mulți n-au călcat în viața lor, iar dacă au călcat, atunci sigur a fost într-o altă campanie electorală. Altfel, acești candidați n-au cunoscut satele și comunele din împrejurimi decât dacă s-au dus la pescuit ori la iarbă verde, la un grătar, într-un loc mai pitoresc. Pariez că la un examen sumar, cu întrebări gen „unde se află localitatea x și cu ce alte localități arădene se învecinează ea în cele patru puncte cardinale", cei mai mulți candidați habar n-ar avea să răspundă. • Acum, să nu credeți cumva că domnii și doamnele care ne cer voturile sunt slab pregătiți doar la geografia meleagurilor natale ori nenatale. Cantitatea lipsurilor este infinit mai mare. Cei mai mulți nu cunosc realitatea imediată, ca să nu mai vorbesc de faptul că nu cunosc nici măcar programul partidului, alianței lor, respectiv cu ce și-au propus acestea să-i amăgească pe bieții alegători. În naivitatea lor, acești candidați cred că la sate pot spune orice tâmpenie, câtă vreme zâmbesc drăgăstos, ținând mâna unui localnic în mâna lor. Nu pot. Omul de la „țară" nu e tâmpit. Ba, uneori, e mai bun „ghicitor" decât unul de la oraș, „citește" mai bine demagogia și-l simte imediat pe impostor. • Văzând, citind, auzind textele din campanie, sloganurile, ai crede fie că dezastrul și panica pândesc după fiecare colț de stradă ori din curtea fiecărei case, fie că toate-s bune și la locul lor. Depinde de tabără. Unii văd doar în negru, alții doar în alb, de te și miri cum se mai pot orienta prin atâta omogenitate plicticoasă de culoare. Cel mai mult îmi place însă când fiecare începe să vorbească despre domenii la care nu se pricepe absolut deloc. E un deliciu să-l vezi pe profesorul de sport vorbind despre agricultură, pe un instructor de dansuri vorbind despre finanțe etc. E drept, legea nu interzice, dar sunt lucruri pe care le interzice bunu-simț. • Dar să le lăsăm pe ale noastre și să aruncăm o privire peste Ocean, că și acolo sunt sau (deja) au fost alegeri. De fapt, dacă mă gândesc bine, au fost alegeri pentru întregul Pământ. Ca niciodată, englezii, polonezii, argentinienii, nemții, japonezii, norvegienii, indienii etc. și-au dat și ei cu presupusul, preferându-l fie pe Kerry, fie pe Bush. Probabil, să nu ne plictisim. Sau, poate, ca să știm că tocmai va fi ori a fost ales cel care va conduce Lumea în următorii patru ani. Mai curând asta - e un fel de a afla cine ne este șeful.

Accente

Tristan Mihuța

Visul luptătorului fără mână prinde viață

Foarte puțini dintre noi reușim să facem față destinului, să-l învingem cu propriile arme. În sportul arădean, etalonul este Roland Balaj, fotbalistul echipei Aqua Vest, a cărui poveste a fost spusă pretutindeni. Asemenea lui Roli, în orașul nostru mai există un sportiv care în urma unui nefericit accident a rămas fără o mână. În plus de asta, diploma specială de cel mai bun luptător cu o singură mână din Europa.

Ca și practicant, arădeanul a obținut toate gradele posibile, așa că următorul pas a fost orientarea spre meseria de instructor. În prezent predă cursuri de wing tsun kung-fu la Clubul Elevilor din Pecica, de două ori pe săptămână, marți și joi. Își face datoria cu multă

disciplina pe care o practică - un stil de luptă chinezesc - este mult mai solicitantă, iar faptul că tânărul continuă să lupte pentru visul său este cu adevărat admirabil.

La 22 de ani, **Valentin Maxim** este un învingător. A reușit să treacă cu capul sus peste o grămadă de greutăți. Părinții săi sunt despărțiți de foarte mult timp, iar pe mama sa nici măcar nu a mai întâlnit-o de mai bine de zece ani de zile. E trist când vorbește de acest lucru sau despre accidentul petrecut într-o măcelărie în anul 2000. Privirea lui se însenineaza numai când vorbește despre pasiunea sa, **wing tsun kung-fu**, sistemul de luptă promovat de Bruce Lee. Până a învățat toate tainele acestui sport a mai practicat karate, kickboxing și box. Drept răsplată a zecilor de medalii și trofee cucerite la diferite turnee și întreceri din toată lumea, **Vali** a primit pasiune, dar gândul său este cu totul în altă parte. Pe 20 noiembrie, la Viena, are loc un important turneu european, la care vor participa cei mai renumiți maeștri de pe mapamond. Pentru Valentin Maxim, să stea față în față cu acești maeștri, ar însemna enorm. A visat de nenumărate ori acest moment, acum visul poate deveni realitate. Numai că, luptătorul cu o mână are nevoie de o sumă de bani pentru a ajunge în capitala Austriei. Nu e mult, e vorba de 700 de euro. Noi zicem că merită, alături de toată prețuirea noastră. Toți cei care doresc să-l ajute pe Valentin Maxim o pot face depunând bani în contul în lei deschis la SanPaolo Imi Bank. Acesta este: **RO21 WBAN 2511 0000 0281 3495.** Sau îl pot contacta direct pe tânăr la numărul de telefon **0741. 772003.**

Călin Mnerie

Pro Democrația are nevoie de observatori voluntari

Asociația Pro Democrația (APD) din Arad a început deja recrutarea de observatori pentru alegerile generale pentru cele o sută de secții de votare din Arad alese pentru a fi monitorizate de asociație. **„Scopul acestei acțiuni este de a asigura corectitudinea alegerilor. În acest sens avem nevoie de observatori care în primul rând nu trebuie să fie membri de partid și să aibă drept de vot"**, a declarat Adrian Tămaș, președintele APD, filiala Arad. Tinerii interesați se pot adresa reprezentanților APD care are sediul pe strada Unirii, nr.5 la etajul II. Observatorii vor primi o îndemnizație de masă și li se va deconta transportul.

A.Ș.

Medicii pensionari au dreptul să profeseze

Medicii care au împlinit vârsta de pensionare își pot desfășura în continuare activitatea în unitățile sanitare publice aflate în subordinea Ministerului Sănătății, respectiv a Direcției de Sănătate Publică dacă sunt îndeplinite condiții precum *să fie medici de specialitate; *unitățile sanitare să aibă deficit de personal medical superior; * postul respectiv să fi fost scos la concurs, în condițiile legii, de două ori și să nu fie ocupat de către un medic în specialitatea respectivă sau dacă în urma pensionării medicului de specialitate a fost descompletată o linie de gardă și nu există posibilitatea obiectivă a ocupării postului de către un alt medic în specialitatea respectivă; *continuarea desfășurării activității medicale este solicitată de către angajator. Dosarul de avizare se întocmește de către colegiul teritorial în raza căruia se află unitatea în care lucrează medicul solicitant și cuprinde documente precum: *referatul de înaintare al dosarului, *nota de fundamentare elaborată de Direcția de Sănătate Publică prin care să ateste faptul că există un deficit de personal medical superior, *dovada faptului că postul a fost scos la concurs, *cererea medicului prin care solicită avizul,* certificatul de sănătate, * dovada efectuării orelor de educație medicală continuă, *cererea angajatorului privind continuarea activității de către medicul pensionar.

După ce dosarul va primi avizul Colegiului Județean al Medicilor el va fi transmis la Colegiul Național.

M. Popescu

Cartierele municipiului - mai bine păzite

Numărul gardienilor publici va fi suplimentat

Primăria municipiului studiază un proiect pentru suplimentarea gardienilor publici, apreciindu-se că aceștia sunt prea puțini pentru a asigura ordinea și liniștea publică în toate cartierele municipiului.

Corpul Gardienilor Publici (C.G.P.) Arad are 475 de gardieni angajați. Momentan, serviciile de ordine și liniște publică sunt asigurate de 60 de gardieni, numai în municipiu. **Sorin Codoș** - șeful Corpului Gardienilor Publici Arad spune că pentru a fi mai eficienți gardienii ar trebui suplimentați cu încă 60. **„Noi am organizat cursuri în acest sens și am și angajat în ultimele două săptămâni 12 gardieni. Însă, pentru a fi mai eficienți și pentru a reuși să ajungem în toate cartierele și ziua și noaptea, numărul organelor de ordine ar trebui dublat. O să mai propunem să fie angajați încă 60, dar nu știm dacă vor exista bani la buget pentru atâția"**, ne-a declarat șeful C.G.P.

N.B.

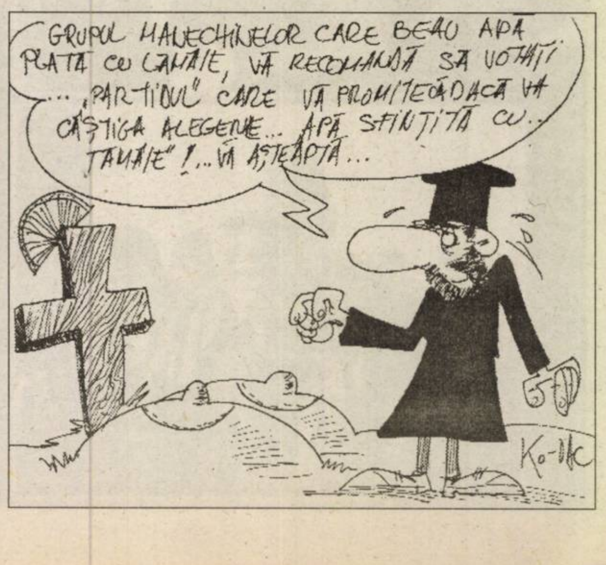
GRUPUL MANECHINELOR CARE BEAU APĂ PLATĂ CU LAMAIE, VĂ RECOMANDĂ SĂ VOTAȚI ... „PARTIDUL" CARE VĂ PROMITE CĂ DACĂ VA CÂȘTIGA ALEGERILE... APĂ SFINȚITĂ CU... TAMAIE"!... VĂ AȘTEAPTĂ...
Ko-Mc

Dreptate și Adevăr în domeniul social

Țintele politicilor Alianței „Dreptate și Adevăr" D.A. PNL-PD

În domeniul veniturilor salariale:

- vom stimula ***performanța și calitatea muncii*** care să conducă la majorarea salariului mediu brut pe economie, de la 195 de euro în 2004 la 321 de euro în 2008;

- vom aplica ***un nou sistem de salarizare*** în sistemul bugetar, astfel încât în perioada 2005-2008 salariile personalului bugetar să crească în medie cu 60% față de nivelul din prezent, în termeni reali.

În domeniul ocupării forței de muncă vom acționa pentru:

- ***restabilirea principiilor solidarității și echității*** față de cei ajunși în șomaj prin creșterea cuantumului actual al indemnizației de șomaj, cu o sumă suplimentară în funcție de mărimea stagiului de cotizare și a salariului avut;

- ***crearea de locuri de muncă și creșterea ocupării*** prin măsuri active adresate atât patronatelor cât și șomerilor, având în vedere în special categoriile cele mai afectate de șomaj (șomerii cronici, tinerii absolvenți, șomeri peste 45 de ani, persoanele cu calificare scăzută, persoanele unice întreținătoare de familie);

- ***recalificarea și reconversia profesională*** a forței de muncă se va face în funcție de cerințele pieței

DACĂ
V-AȚI SĂTURAT
DE MIZERIE,
BATJOCURĂ
ȘI CORUPȚIE
VOTAȚI
D.A.
BĂSESCU PREȘEDINTE
D.A. ALIANȚA P.N.L – P.D.

DA,
E TIMPUL DREPTĂȚII,
E VREMEA ADEVĂRULUI!
AICI ȘI ACUM!
Traian Băsescu
Așa DA Președinte!
D.A.
PNL-PD

(c.796/2004)

Corneliu Vadim Tudor - Președintele României Mari

Președintele PRM Corneliu Vadim Tudor și-a lansat oficial, sâmbătă, la Sala Palatului din București, candidatura la Președinția României, unde au participat sute de delegați din toate organizațiile județene ale Partidului România Mare.

Prof. univ. dr. Aurel Ardelean

La acest eveniment au fost prezenți **rectorul Universității de Vest „Vasile Goldiș", Prof. univ. dr. Aurel Ardelean, candidatul PRM Arad pentru Senatul României și domnul Bogdan Cantaragiu, candidatul PRM Arad pentru Camera Deputaților.** Alături de cei doi, a mai participat la lucrări o numeroasă delegație arădeană a PRM condusă de **președintele Gheorghe Feieș, candidat pentru Senatul României.**

Încă de la începutul discursului, **președintele Corneliu Vadim Tudor** a ținut să precizeze că **Partidul România Mare** nu este un partid extremist, ci se definește ca fiind **„un partid de centru stânga"**, dar **„unul de orientare națională".**

Dublarea pensiilor, salariilor și burselor pentru studenți

Președintele Corneliu Vadim Tudor a asigurat asistența că în calitate de președinte al României și împreună cu echipa Partidului România Mare, echipă din care face parte și viitorul senator - **Aurel Ardelean** și deputatul - **Bogdan Cantaragiu**, va dubla pensiile, salariile și bursele pentru studenți, iar salariul minim pe economie va fi de minim 200 de euro pe lună.

Corneliu Vadim Tudor a mai arătat că **va șterge datoriile populației la întreținere și va ieftini alimentele.** De asemenea, programul de guvernare al PRM include și **înființarea, în primul an de guvernare, a peste 200.000 locuri de muncă.**

Năsescu și Băstase

Corneliu Vadim Tudor nu și-a uitat nici adversarii politici, catalogându-i pe Adrian Năstase și Traian Băsescu drept **„o caricatură"** și **„o păpușă gonflabilă". „Năsescu și Băstase sunt tusea și junghiul, unul, - o caricatură proastă, făcută de un bețiv, iar celălalt - un fel de femeie gonflabilă. Asta vrea poporul? Un președinte bătăuș de cartier sau unul de port? Doi indivizi putred de bogați, care se fac vinovați de dezastrul țării și care zic că ne vor băga în capitalism, dar, culmea, fac amândoi parte din Internaționala Socialistă pe care noi o numim Internaționala Satanistă"**, a precizat Corneliu Vadim Tudor.

În 48 de ore - lichidarea mafiei și corupției

Fenomenul de corupție din România nu a fost uitat de **președintele Corneliu Vadim Tudor**. Domnia sa a spus că în calitate de **președinte al României** va trece imediat la eradicarea mafiei. **„În 48 de ore voi lichida mafia și voi băga la pușcărie, în baza legii, pe marii rechini care au devalizat țara. În 48 de ore voi sechestra averile obținute prin fraudă și le voi acorda ca ajutoare pentru cei nevoiași. Voi anula toate privatizările frauduloase ce au adus pagube considerabile statului român. Vor intra în pușcării toți infractorii care au devalizat băncile și economia"**, a promis Corneliu Vadim Tudor.

Bogdan Cantaragiu

PARTIDUL
ROMÂNIA MARE
2004
CORNELIU VADIM TUDOR
Primul președinte creștin
al României

Mascota de campanie - un cățeluș chow-chow

Cu ocazia manifestărilor, președintele Corneliu Vadim Tudor a prezentat, cu farmecul specific, mascota de campanie electorală a PRM, un cățeluș din rasa chow-chow **„unul mai bine educat și pregătit decât Mircea Geoană și Călin Popescu Tăriceanu pentru funcția de premier".**

A consemnat
Pop Radu Mihai
(C. 801/2004)

Răpsig - spațiu atemporal, copleșit de... longevitate

Vivacitatea satului Răpsig a apus demult. Nu și viața însă. Sfioasă, dă semne că mai palpită încă, prin dosul obloacelor scorojite ale caselor, încât nu poți să-ți înfrânezi, pășind pe ulițele așezării, pofta nebună de a cunoaște lumea de dincolo...

Pe întâia uliță a satului însă... nici țipenie. Măcar un ins de s-ar fi arătat, de după vreo poartă, ar fi fost suficient încât să cheme și alte suflete. Am scrutat însă zarea, minute în șir, fără ca așteptarea să dea roade, cât de cât. „Principala", care odinioară fremăta, părea desprinsă dintr-un tablou de toamnă târzie, caldă toamnă târzie, înecată în frunze moarte, galbene, roșii, ruginii... Covor țesut anapoda de boarea unui vânticel rebel, ce împletea caraghios crengile chiluge ale copacilor negri... Prin nuditatea lor, un soare anormal, de început de noiembrie, se oglindea, înnebunit de fericire, într-un ochi neregulat de baltă, săpat în drum de greutatea unui tractor...

Sătule, unșpe gâște s-au cuconit țâfnoase în jurul băltoacei, să-și mai umezească, dacă vine amiazul, uscăciunea din gâtlej... Mirate, ne-au urmărit cu ochii rotunzi destulă vreme, încât ne-am întrebat, firesc, ce le face, oare, să nu-și ia tălpășița din fața Omului?! Impasibile însă, păreau țintuite în peisaj tocmai de indiferența față de om, cultivată în timp. Nimeni nu le-a hâșâit vreodată, iar cum și-au memorat demult drumul spre casă, ce rost să (mai) aibă angoasa?!

***

Dar iată! De după o movilă de nisip a răsărit, ca de nicăieri, un chip de om! Pe măsură ce figura i se întregea, cu fiecare pas al nostru, ne-au fulgerat fiori de speranță. Aveam să descoperim, cum ne-am propus, într-un spațiu desprins, parcă, de timp, un om, cu o problemă a lui și numai a lui, alta decât a noastră și a lumii de pretutindeni... ***Omul și problema lui intimă. Gândul lui obsedant. Interiorul lui. Mobilierul sufletului său...*** *Iată ce-am căutat la răpsiganii uitați, parcă, de lume...*

„Satul meu" și... singurătatea

Simion Bulzan ședea pe-o laviță veche, de culoarea pământului. Și-a dat clopul de pe frunte cu dreapta și s-a mirat că-l grăiește cineva așa, pe neașteptate... **„Problemă ziceți? Eu? A mea? Apoi... ce problemă să am eu, la 85 de ani? N-am nici una. Nu sunt beteag, nu am gânduri negre... ba, hai că aș avea «cevuța» la inimă, da' nu-i bai mare. Sunt sănătos, har' Domnului!"** Ne-am reținut cu greu mirarea în fața acelui minuscul „ceva" la inimă, transformat de bătrân în „cevuța", de neimportant și demn de neglijat ce era. Simion Bulzan, la anii săi, scruta trecutul în minte, de pe laviță, cu ochii întredeschiși, tânjind după vremurile de-altădată. **„Ba, vedeți, a găsit cu cale să ne mai spună, mă gândesc eu la ceva, tot am eu o problemă... mă gândesc la satul ăsta mort. Doamne, cum zvocotea** (n.r. - pulsa) **el pe vremuri și ce-a ajuns acuma... să-l caute sărăcia și părăsirea... "** Trist, a întors capul și ne-a dat binețe. Concediați, ne-am îndepărtat cu inima îndoită. Dar dacă, am tresărit, tocmai căutam acul în carul cu fân, adică... problema, acolo unde ea nu există?! Totuși, cu tot cu sâmburele îndoielii încolțit binișor, am trecut drumul. Unde-și odihnea oasele bătrâne, pe o bancă rezemată de-un copac, **Ioan Herbei. „Problemă ziceți? Am ajuns să jelesc, la 75 de ani, de singurătate. Am tras o viață la pădure, cu caii, la bușteni; 33 de ani, trei luni și șapteșpe zile** (împovărătoare exactitate!), **atâta am lucrat. Și am o pensie că nu mă pot descurca cu ea, anul trecut am fost operat, iar greutatea cea mare este că mă apasă singurătatea. Aș face o mie de lucruri și nu-s vrednic. Mi-am mâncat puterile în pădure... Să n-ai tu un sprijin... Așa că vreau să mor. Să mor mâine, că nu mai am la ce trăi"**, Ne-a străbătut un fior, provocat de așteptarea morții cu atâta seninătate. Cu atâta... nerăbdare. Părea că moartea, cinică, s-a ascuns undeva la marginea satului, refuzând (și hohotind în gura mare), să răspundă la provocări. Părea că se distrează pe seama bătrânilor sănătoși din Răpsig, care o cheamă cu deznădejde, dar pe care ea, urâta, îi lasă să vadă cum e să trăiești întruna...

Gânduri negre (neînsemnate)

Petru Sârb a răsărit ca de nicăieri. Are 59 de ani și (iată!) o problemă: **„Nevasta mea nu are pensie. A lucrat la «ceapeu» și statul n-o bagă în seamă. Numa' cu pensia mea ne descurcăm greu. Vreau să-mi fac dinții și n-am cu ce. Și mai am un gând negru. Suntem nevoiți să ne vindem pământurile, că n-avem cu ce le lucra. Și apoi, ni le gată** (n.r. - termină) **cu oile. Ni-l pășunează, fără control, de ani de zile. E o problemă foarte mare. Uriașă problemă..."** Și s-a făcut nevăzut, să-și macine gândurile că... nu mai trage nici o nădejde, din nici o parte.

Agale, **Ioan Crișan** venea pe cale cu o seceră în dreapta și un sac în stânga: **„Am 82 de ani, ne-a spus, și mă gândesc la moarte, la ce altceva?! M-aș gândi la viață doar dacă... dar nu, s-a răzgândit omul, am trăit destul, de-acuma înainte o mai fi ea cumva. Problema mea, dacă n-aș ști că am anii ăștia, ar fi că, uite, pot să beau, da' n-am pe ce să-mi iau. Că am o pensie pe care abia o-ntind și..."** Sănătos, ca toți răpsiganii cu care am stat la taclale, badea Crișan s-a dus în treaba lui, exasperându-ne cu mersul drept, lipsit de durere. Oare durerea, ca și moartea, să fi uitat și ea de răpsigani? Prin ce alchimie, oare, a reușit Dumnezeu să le dezvăluie răpsiganilor elixirul rezistenței?! Aceasta însă e problema noastră... Pentru răpsigani... pare inexistentă.

„Nu vreau nimic mai mult"

Dezarmați de lumea puțină ce trecea, am intrat în prima curte ce ne-a ieșit în cale. **Maria Butar,** în mijlocul „ocolului", desfăcea „cucuruz". A dat să se ridice, dar o durere ascuțită a tras-o înapoi, pe scăunelul cu trei picioare pe care ședea: **„Am ruptură de bazin, ne-a explicat. Am picat din căruță. S-au desfăcut caii, căruța a luat-o din șanț în șanț, a fost tare grav... Asta este singura mea problemă. Alta... n-am, că nu vreau nimic mai mult. Mi-e greu numai pentru că n-avem un doctor permanent aici, în sat, că vine doar de două ori pe săptămână, e lume multă, mi-e greu să aștept... Da' nu mă plâng. O fi ea cumva..."** Valurile de optimism se revărsau spre noi necontenit. Păreau inepuizabile. Începea să ne fie rușine, vorbind cu răpsiganii, de noi înșine, cu miile noastre de probleme de orășeni. Intrigați, căutam să deslușim secretul liniștii, al ignorării mărunțișurilor ce complică viața, ce o fac greu de suportat. Și pe când să ne dezbărăm de povară, oarecum, am mai primit o „palmă" caracteristică locului, din direcția lui **Marcel Mândruț**. A coborât de pe bicicletă și ne-a „biciuit": **„Necazurile mărunte nu le pot considera probleme, iar pe cale mai mari le rezolv. Adevăratele probleme pot veni doar din direcția lui Dumnezeu sau, la polul opus, dinspre Dracul. Problema mea, ca atare, este existențială: de ce ne-a trimis Dumnezeu pe pământ? Și sunt fericit. În veșnica mea căutare pentru aflarea răspunsului, am descoperit o problemă în adevăratul sens al cuvântului, la care pot să cuget mereu. Ați văzut doar! Alexandru cel Mare a plecat din lume cu mâinile scoase din copârșeu** (n.r. - sicriu), **semn că nu are nimic de dus cu el. Eu ce duc cu mine, dacă fac din orice o problemă? Nu. Doar probleme legate de suflet există. Restul sunt mofturi, moduri de a ne complica viața"**.

Năuciți de înțelepciunea bărbatului, care nici măcar bătrân nu era, ci doar în floarea vârstei, am pășit înspre prima poartă din fața ochilor, spre a scăpa de greutatea cugetării la cele proaspăt auzite. Avea, n-avea dreptate, nu știm. Omul se îndrepta însă, cu siguranță, spre senectute. Acea senectute specifică locului, înțeleaptă, liniștită, fără durere, de care au parte răpsiganii...

Viața îndelungată - o problemă de opțiune

În curtea în care am ajuns ne-a îmbrățișat, la propriu, **Chireana Iercan.** Fără să ne cunoască, fără să ne întrebe cine suntem. Ce să-i mai pese cine-i calcă pragul, dacă tot o face, la cei 98 de ani ai săi?! Că doar de vorbă nu s-ar sătura niciodată. O bătrână ca o virgulă, proptită într-o jumătate de tuleu, ce a zburat însă pe dată într-o ulucă, ajungând să zacă, neglijent, lângă ulceaua câinelui... **„Apăi eu chiar că n-am vreo problemă. Gânduri da, probleme ba. E musai** - ne-a avertizat - **să mă pun jos pe scăunuț. Norocul meu** - ne spune - **este că am mintea bună și că în atâta amar de vreme doctorul n-a pus brânca** (n.r. - mâna) **pe mine. Adăp, mulg, rânesc** (n.r. - curăț la animale), **lucrul m-o ținut în viață. Nime-n lume n-o lucrat cât mine. Și mă gândesc** (n.r. - în ochi au prins a-i sclipi lacrimi) **la tot ce-am făcut în viața mea și mi-au luat comuniștii. Tot au luat de la mine. Am avut două iepe de poate nicăieri nu mai poți vedea așa frumusețe. Mi le-a luat, la începutul colectivizării. Și mi-a mai luat și o cocie** (n.r. - căruță) **nouă-nouță, pe care am cumărat-o de la un neamț; strălucea în soare de frumoasă și nimeni n-avea așa ceva pe-aicea... Grapă nouă... toate le-or luat comuniștii."** După un oftat, babă Chireana s-a ridicat, s-a șters la ochi și ne-a urat să ne dea Dumnezeu anii săi. Cu sănătate. Și ne-a rugat să nu ne supărăm pe ea că e bătrână... Să ne supărăm?! Cum ne-am fi putut supăra?! Cu o memorie uluitoare și o vioiciune a gândului debordante, babă Chireana a reușit să ne îngrijoreze. Am plecat convinși că trebuie să fii special, cum este ea, pentru a căpăta de la Dumnezeu darul longevității. Și că mai trebuie și să-ți petreci viața într-un loc ca ulița principală a Răpsigului, pe care, chiar dacă e s-o vezi murind, decenii la rând, respiri mereu doar același aer, lipsit de toxicitatea Mileniului.

***

Am lăsat satul în urmă, năpădiți de gânduri. O lume căreia nu-i lipsește nimic, viață apusă ce mai mocnește doar în amintirile celor binecuvântați cu longevitate, cu sănătate, cu lipsă de durere. Ne-am întors, triști, la cupa cu pelin a cotidianului înțeles anapoda, din care ne încăpțânăm să adunăm toată neghina, tot ceea ce un bătrân răpsigan ar lăsa ***„nemâncat", „pe marginea blidului".***

Eugenia Pantea
Fotografii de Ștefan Matyaș

Politica la țară

Revoluția-i de vină!

– Văd că semănați grâul cu mâna, ca acum 2000 de ani. De ce cu mâna?

– Ce să facem dacă la asta ne-au adus?

– Cine v-a adus?

– Revoluția ne-a adus.

– A fost mai bine înainte de revoluție?

– Mai bine.

– Dar nu ați avut pământ.

– N-am avut, dar am trăit mai bine.

– Au trăit cei care au furat. Ca și acum, dealtfel.

– Nu s-a furat.

– Prima dată vi s-a furat vouă, țăranilor, pământul.

– Nu l-au furat. Tot aci a rămas.

– Dar n-a mai fost al vostru, a fost al CAP-ului. L-au luat comuniștii.

– Dar l-au lucrat.

– Eu știu că tot țăranii l-au muncit. Adică tot voi. Numai că voi ați primit puțin și comuniștii au luat aproape tot.

– Dar acum ne-au adus la greutăți.

– Se pare că nu mai vreți pământ.

– Nu mai vrem. Să-l lucreze statul. Noi nu mai suntem capabili să-l lucrăm. Tineretul nu mai lucrează pământul.

– Și unde e tineretul?

– La oraș.

– Ce face tineretul la oraș?

– Muncește. Dar nu prea are ce să muncească.

– Înseamnă că nu muncește.

– N-au loc de muncă. S-au dus și fabricile. Ce v-am spus eu? Uite, au vândut fabricile. Eu am fost prin județe. Înainte s-a lucrat tot pământul, n-a rămas o brazdă de pământ nelucrat. Aici am lucrat înainte cu tot felul de utilaje. Acum seamăn grâul cu mâna.

– Cum credeți că s-ar putea îndrepta lucrurile?

– Să se asocieze oamenii, să fie tractoare, să fie mecanizat.

– Tractoarele costă bani.

– Noi am avut tractoare aici.

– Au fost. Trebuie altele, noi.

– Comuniștii au adus tractoare noi.

– Acum 30 de ani. S-au dus. Nu țin 100 de ani.

– Să se cumpere altele și să se lucreze mecanizat.

– Credeți că politicienii i-ar putea ajuta pe țărani?

– Să ne ajute. Eu nu fac nici o politică, nici n-am făcut. Ajutorul să vină de la stat, de unde să vină dacă nu de la stat?

– Ați da pământul la o asociație?

– Aș da. Eu nu mai pot, nevasta nu mai poate.

– Aci nu sunt oameni care ar putea face o asociație?

– Știți cum e, unul într-un fel, altul în alt fel. Până nu vine o lege, un decret să spună clar ce și cum să fie, nu o să se facă treabă bună. Înainte țara a fost bogată, silozurile pline.

– Țara a fost bogată, dar oamenii au fost săraci.

– N-au fost.

– Și eu am trăit în România.

– Am muncit zi și noapte. Am făcut ce-am vrut. Astăzi nu mai pot face nimic!

A consemnat I. Iercan

Terpe Alexandru Ioan, 74 ani, agricultor, Răpsig

„WaterHouse” - Centrul european de afaceri, consultanță și strategie

◆ Contor Zenner investește două milioane de euro pentru un sediu de birouri clasa A internațional

(Urmare din pagina 1)

„Aceste concepte au devenit chiar realitate. Așa cum sediul Optiplast a fost modernizat și a devenit Contor Zenner în anul 2000, tot astfel, pe scheletul vechii clădiri Romprestări, se va ridica peste un an, în Arad, pe Calea Bo-drogului nr. 6. "WaterHouse" - Centrul european de afaceri, consultanță și strategie. Dacă până acum investițiile companiei s-au concentrat pe în domeniul productiv: hale moderne, utilaje performante, iată că orientarea pieței spre sfera serviciilor, determină altă destinație investițiilor viitoare. Adaptarea continuă la cerințele pieței, conferă durabilitate afacerii, presupune responsabilitate față de comunitatea locală, față de acționari și față de 500 de angajați. Viitorul sediu de birouri clasa A internațional, va fi unic, atât prin arhitectura ultramodernă, cât și prin amplasamentul pe o axă importantă a municipiului, ce face legatura cu Aeroportul Internațional Arad. Proiectul aparține Grupului Contor Zenner, și va reprezenta cea mai elegantă clădire comercială și, totodată, un important centru internațional de conferințe, întâlniri de afaceri, spațiu pentru birouri și servicii în Arad și în Vestul României. Unicitatea viitoarei clădiri constă în soluțiile de excepție și designul deosebit creat de un grup de arhitectură și design din Brescia-Italia”, adaugă Caracioni.

Fosta clădire a Romprestări va suferi o operație radicală. Noua clădire se va ridica în plan vertical cu încă un nivel (etaj 2), destinat și proiectat conform cerințelor tehnice ale unui centru de conferințe de nivel internațional (capacitatea centrului de conferințe va fi de peste 100 de locuri). Celelalte nivele inferioare sunt spații de închiriat pentru companii de asigurări, firme de avocatură, firme de consultanță, firme de prestări servicii etc.

Ca element spectaculos, dar și pentru a favoriza iluminarea naturală a clădirii, au fost concepute trei atriumuri, amplasate în linie diagonală de-a lungul celor patru niveluri. Accesul va fi facilitat de 2 ascensoare, dintre care unul este panoramic, din sticlă, oferind o vedere de ansamblu a întregului atrium - amplasat în nodul vertical de circulație, iar al doilea ascensor este prevăzut pentru zona de întreținere-curățenie a imobilului.

Finisajele și amenajările interioare, vor fi realizate la standarde internaționale.

Viitorul centru urmează să devină o excelentă platformă logistică în dezvoltarea economică locală, oferind un cadru unitar, de nivel european, pentru desfășurarea unor servicii ca: sală de conferințe modernă de peste 100 persoane pentru găzduirea misiunilor economice și a seminariilor internaționale. Aici vor funcționa multiple săli destinate întâlnirilor de afaceri, centru de servicii în domeniul managementului energetic și de management al parcului de contoare, Software House pentru 55 angajați, furnizor de soluții și servicii software, centru de consultanță juridică, birouri notarial, birouri servicii de consultanță în marketing și organizarea de evenimente festive, centru pentru transport internațional, logistică și consultanță vamală.

WaterHouse va dispune de toate facilitățile unei clădiri de birouri încadrate in clasa A de confort: sistem de încălzire centralizată (centrală termică proprie, panouri solare), sistem de aer condiționat, linii de telefon internaționale (camuflate sub pardoseala elevantă), tavan fals cu spoturi luminoase, sisteme de iluminat în perete, rețea de calculatoare, fibră optică pentru telecomunicații – date și voce, sistem de securitate, supraveghere video și alarmă, geamuri termopan. Va fi asigurat un serviciu integrat de administrare și mentenanță, conform celor mai noi standarde de management.

Investiții de două milioane de euro

Promovarea unui climat favorabil afacerilor și investițiilor va avea un impact deosebit asupra dezvoltării durabile a Municipiului Arad. O economie urbană diversificată și flexibilă, punând accentul pe resursele umane existente își va aduce contribuția la creșterea calității vieții și nu în ultimul rând, la realizarea unui climat atractiv.

Lucrările de construcție au început în luna septembrie 2004 având ca termen de finalizare sfârșitul anului 2005, iar investiția se va ridica la aproape două milioane euro.

Firme arădene la IndAGRA 2004

● *Târgul prezintă interes și pentru vizitatori*

Începând de azi și până în 7 noiembrie, la complexul expozițional Romexpo din capitală se desfășoară expoziția internațională de echipamente și produse din domeniul agriculturii, zootehniei și alimentației, IndAGRA, ajunsă la ediția a 9-a. Mai multe companii din peste 20 de țări vor prezenta cele mai noi și performante oferte din sectorul agriculturii, industriei alimentare și zootehniei.

Printre firmele românești participante la acest mare târg agricol vor fi și trei arădene (cel puțin atâtea s-au înscris până la sfârșitul lunii octombrie): Azoma, Maschio Gaspardo și Darimex Agroprodex.

Producătorul arădean de utilaje și instalații pentru agricultură și zootehnie, Azoma, a participat la fiecare din ultimele ediții ale târgului IndAGRA. „În acest an expunem atât produsele noastre tradiționale, cât și produse noi. Participarea noastră la târg reprezintă oportunitatea de a găsi noi clienți, de a ne mări punctele de distribuție, și nu, în ultimul rând, de a vedea cu ce vine concurența”, spune directorul de marketing al societății, Cristian Mnerie.

IndAGRA stârnește nu doar interesul firmelor expozante, ci și pe cel al vizitatorilor. **Astfel, reprezentanți ai mai multor firme arădene și-au anunțat prezența, ca vizitatori, la IndAGRA. Crescători de porci, de taurine, procesatori din județ vor pleca spre București - într-o excursie organizată - în cursul zilei de joi. „Noi vom vizita standurile cu noutățile din domeniul agriculturii, al procesării de carne, lapte, legume-fructe, dar și saloanele specializate de animale, respectiv cel în domeniul creșterii păsărilor și cel în domeniul creșterii porcinelor. Interesante vor fi și manifestările conexe târgului. De asemenea, vom avea întâlniri cu alți agricultori și crescători de animale din țară și străinătate”,** ne spune Livius Ranta, vicepreședintele Asociației Crescătorilor de Porcine din județ.

Persoanele interesate de vizitarea acestui important eveniment pentru agricultori pot lua legătura cu dl. Ranta la telefon 0744795271.

G. Knap

Dobânzi mai mici la certificatele de trezorerie

Prin două recente ordine ale Ministrului Finanțelor Publice au fost aprobate două noi emisiuni de certificate de trezorerie cu dobândă pentru populație. Prima, cea cu scadența la 90 de zile, a fost lansată ieri, iar cea de-a doua, cu scadența la 180 de zile, este lansată astăzi. Noile certificate au dobânda de 13,5% pe an, respectiv 14% pe an, cu un punct procentual mai mică decât cea a precedentelor emisiuni de certificate de trezorerie pentru populație.

Atât titlurile cu scadența la trei luni cât și cele scadente la șase luni pot fi cumpărate până în 26 noiembrie, de la trezoreriile teritoriale ale statului. Răscumpărarea lor se va face în perioada 31 ianuarie - 24 februarie 2005 (cele la 90 de zile), respectiv între 2 -25 mai 2005 (cele la 180 de zile).

Dobânzile încasate de către populație prin subscrierea de certificate de trezorerie cu dobândă pentru populație nu sunt supuse impozitarii.

G. K.

Pentru IMM-uri

Credite de până la 10.000 euro: în trei zile, cu costuri de 100 euro

Fondul Național de Garantare a creditelor pentru IMM-uri a lansat un nou produs pentru microîntreprinderi și întreprinderile nou înființate care au nevoie de fonduri pentru investiții dar nu îndeplinesc condițiile de finanțare cerute de băncile comerciale. Astfel, FNGCIMM acordă garanții pentru microcredite în valoare de până la 10.000 euro cu un const pentru beneficiar de numai 100 euro. Garanția se emite în trei zile lucrătoare de la primirea solicitării. Firmele solicitante trebuie să aibe un număr mediu anual de salariați mai mic de 10, o cifră de afaceri anuală de până la două milioane euro, să nu fie deținută în proporție de peste 25% de o altă întreprindere care nu face parte din categoria IMM-urilor, să aibă capital majoritar privat și să desfășoare o activitate care să le permită rambursarea la scadență a finanțării.

Garanțiile acordate prin FNGCIMM care are statul ca acționar fondator, vor fi de maximum 80% din valoarea finanțărilor cu termen de rambursare mai mare de 12 luni și pot ajunge la 70% în cazul finanțărilor cu termen de rambursare mai mic sau egal cu 12 luni. Pentru agenții economici cu activități preponderent de comerț, care solicită finanțări pe termen scurt, garanția acordată este de cel mult 30% din valoarea finanțării.

Fondul nu acordă garanții beneficiarilor care au datorii restante la bugetele de stat sau bănci. Microîntreprinderile și întreprinderile nou înființate care pot beneficia de garanția Fondului pentru finanțare trebuie să își desfășoare activitatea în comerț, industrie, servicii, transporturi sau turism.

D.S.

Cofinanțare pentru implementarea sistemului ISO 9001

Recent, la Expo Arad Internațional, secretarul de stat Georgeta Moloșagă și directorul Cristiana Ion, ambele din Ministerul Economiei și Comerțului au avut o întâlnire cu oameni de afaceri. Tema prezentată a fost: **„Programe de finanțare, creșterea competitivității produselor industriale, instrumente financiare”.**

Concret, este vorba de un program de alocații bugetare pentru creșterea calității produselor. Se cofinanțează proiectele de implementare a sistemului de management al calității ISO 9001, al sistemului de management al mediului SR EN ISO 14001, al sănătății și siguranței ocupaționale, dotarea și amenajarea unor laboratoare de testări și încercare, certificarea produselor, efectuarea de evaluări comparative. Aici finanțarea este de 50% din valoarea proiectului. Suma maximă pentru un proiect este de 50.000 de euro, iar cea minimă de 2.500 de euro. **„În curând se va emite o hotărâre de guvern, prin care cota acestor finanțări va ajunge la 65% din valoarea investiției și în care suma maximă va fi de 90.000 de euro, iar cea minimă de 5.000 de euro”,** a spus Cristiana Ion.

De asemenea, se pot finanța și organizarea și amenajarea unor standuri expoziționale la sediul firmei, dar cu 30% din valoarea totală.

Din februarie 2003 și până în prezent au fost depuse 764 de proiecte și 475 au primit finanțare. Din județul Arad a fost o singură solicitare de acest gen, dar care s-a rezolvat favorabil. Beneficiarii acestei facilități sunt doar agenții economici din industria prelucrătoare și asociațiile profesionale sau patronatele pe ramură.

Fondurile sunt nerambursabile și **„ar fi păcat ca firmele să nu folosească această oportunitate”,** a conchis secretarul de stat, Georgeta Moloșagă.

G. Constantinescu

DOBÂNZILE BANCARE în vigoare la 02.11.2004

Denumirea băncii	Suma minimă (lei)		Dobânda (% pe an)														
			Persoane fizice							Persoane juridice						
	Persoane fizice	Persoane juridice	la vedere	Pe termen de (luni)						la vedere	Pe termen de (luni)					
				1	2	3	6	9	12		1	2	3	6	9	12
BCR	-	25.000.000	1	14	-	15	14,5	14,75	16	1	14	-	15	14,5	14,75	16
BRD	1.500.000	5.000.000	0,5	14,5	14,75	15,5	15,75	16	16,25	0,5	14,5	14,75	15	15,25	15,5	15,75
B. Transilvania	300.000	25.000.000	2	14,5	–	15	15,5	16	16,5	2	14,5	–	15	15,5	16	16,5
BancPost	500.000	500.000	1	14	–	14,5	14,5	15	16	1	12,5	–	13,5	14,25	15	16
San Paolo IMI Bank	500.000	10.000.000	1	14	15	16	16,5	16,5	16,5	1	14	15	16	16,5	16,5	16,5
Romexterra	1.000.000	50.000.000	1,5	14	–	16	16,5	17	17,5	1,5	14	–	16	16,5	17	17,5
B. Românească	500.000	15.000.000 la sume peste 5000 Euro - bonificații suplimentare	1	14,75	–	15	15,25	15	15	1	14,75	–	15	15,25	15	15
B. Carpatica	500.000	50.000.000	1	16,25	–	17	17,5	17	17	1	16,25	–	17	17,5	17	17
Alpha Bank	-	-	1	15	15	15,5	16	16	15,5	1	15	15	15,5	16	16	15,5
C. C. Phoenix	500.000	500.000	1	16	–	17	18	–	19	1	16	–	17	18	–	19
C. C. Mureșul	300.000	2.000.000	1	14	–	16	17	18	18	1	14	–	16	17	18	18

„Mă obsedează miracolul vieții”

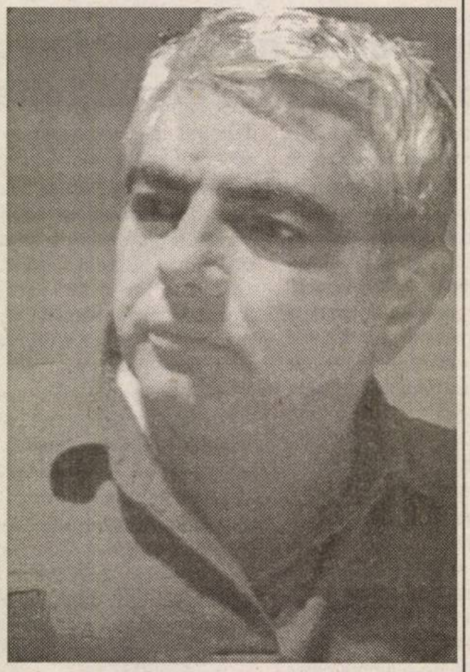

Sculptorul Dumitru Paina, absolvent al Institutului de Arte Plastice „Ion Andreescu” din Cluj-Napoca, promoția 1982, specializarea sculptură - restaurare, în prezent lector la Facultatea de Arte Vizuale, Oradea , a avut până în prezent nenumărate participări expoziționale, de la expoziții de grup și colective, la expoziții personale, lucrări monumentale, precum și ansambluri sculpturale.

– D-le profesor, ce dascăli din școala clujeană au contribuit la formarea dvs. artistică?

– Mai mult decât profesorii, m-au influențat sculptorii clujeni cu care am venit în contact: Ilarion Voinea, Eugen Gocan și Mircea Spătaru. Cu Ilarion Voinea am rămas prieten până astăzi, căci el m-a ajutat foarte mult și ca om. De altfel, și el este actualmente profesor la Facultatea de Arte Vizuale din Oradea.

– Horia Medeleanu afirma în „Culoare și formă”: „Dumitru Paina s-a manifestat mult timp contradictoriu, pendulând între un figurativism tradițional și un decorativism elegant”. Considerați că v-ați găsit un stil propriu și, dacă ar fi să vă definiți, cum ați face-o?

– Fiecare artist, în demersul său creator, pornește cu un anumit bagaj de cunoștințe. În general sculptorii au o perioadă mai lungă în travaliul acesta, al descoperirii sinelui artistic. Se pare că aceasta se întâmplă în jurul vârstei de 40 de ani. Și eu cred că în această perioadă am făcut mai multe experimente, iar tema care a ajuns pentru mine să fie o adevărată obsesie, este cea a creației, a miracolului vieții. Cât despre decorativism, eu i-aș spu-ne mai sugestiv, esențializare, semne, simboluri ale actului creator, ale trecerii noastre prin lume.

– Ca și lector universitar, cum lucrați cu studenții? Le impuneți maniera dvs., sau îi încurajați în a-și descoperi căi proprii de exprimare?

– Desigur că, respectând în linii mari programa, ei au un spațiu suficient de larg de exprimare liberă. Însă, în formarea lor, trebuie să treacă obligatoriu prin mai multe etape: O etapă de studiu, în care e necesar să își însușească anatomia și raporturile părților corpului omenesc, pentru a reuși să facă un personaj, un monument, un bust. La fel, trebuie să studieze raporturile ideale între plin și gol, între concav și convex, verticală și orizontală, pentru a putea să pună în spațiu o formă care să reziste și care să exprime ceva pentru semeni.

– Cu ce fel de materiale vă place să lucrați mai mult? Piatră, marmoră, lemn, sticlă, bronz?

– Sculptura presupune două operații importante. Ea se face prin îndepărtare de material, adică prin cioplire sau prin adăugare de material, deci prin modelare. Prin urmare, eu cred că un artist nu este complet, dacă nu operează cu ambele procedee. În formarea mea artistică am avut norocul să lucrez și în pietrărie, astfel încât piatra și marmora nu prea mai au secrete pentru mine. Am experimentat de asemenea turnarea în neferoase, prin metoda „cerii pierdute”, astfel că atunci când am apucat să am atelierul meu și turnătoria mea, bronzul nu a mai avut pentru mine nici un secret. În ceea ce privește lemnul, am avut șansa să lucrez și într-o fabrică de mobilă, unde am învățat procedeiele și tehnicile de prelucrare a lemnului și intarsiei, ajungând să le predau și altora. Așa am ajuns să profesez la Grupul școlar forestier, unde am crescut elevi care pe urmă au îmbrățișat cariera artistică.

– Ce vă ispitește mai mult? Sculptura de interior sau lucrările monumentale?

– În creația artistică apar lucrări care se pretează mai bine la interior, lucrări care se susțin unele pe altele într-o armonie subtilă și lucrări de factură monumentală care, chiar dacă în atelier au dimensiuni mici, se pretează la lucrări de for public, de transpunere la o altă scară.

– Până în 1989 ați întâmpinat probleme atunci când ați tratat unele subiecte mai delicate, ca, de ex., anumiți eroi ai neamului românesc?

– Chiar lucrarea mea de absolvire era un proiect de monument al țăranului iobag, o sugestie la răscoala lui Horia, Cloșca și Crișan, căci în 1984 se împlineau 200 de ani de la acele evenimente. Bineînțeles, în acei ani ideea de răscoală era total neavenită, așa că proiectul de monument nu s-a putut finaliza. Cu regret însă constat că trece și 2004 și amintirea răscoalei și a jertfei iobagilor nu mai spune nimănui nimic. Îmi amintesc, totuși, un episod în care o mireasă, ieșind din biserică, de la cununie, s-a dus și a pus buchetul de mireasă la monumentul eroilor, unde erau înmormântați, desigur, și tineri necăsătoriți. Gestul tinerei femei m-a impresionat adânc și poate că n-ar strica să fie repetat din când în când de către miresele românilor.

– Ce puteți să ne spuneți despre activitatea dvs. de restaurator?

– Am început încă din facultate când, în colaborare cu mu-zeul de istorie al Transilvaniei, am reconstituit un MILIARIUM roman. Am continuat cu ansamblul sculptural „Alma Mater” de pe frontonul liceului „Moise Nicoară” din Arad, cu statuile de pe fațada primăriei din Oradea. La Alba-Iulia am lucrat împreună cu un colectiv de sculptori, restaurând la poarta întâia a cetății, statuia lui Marte și stema imperială. Cu acest prilej am primit „Diploma de onoare a Uniunii restauratorilor de monumente istorice din România”.

– Ce proiecte de viitor aveți?

– Visez să trăiesc acele zile în care autoritățile competente să le ofere posibilitatea la câți mai mulți artiști pentru a se putea afirma prin realizarea unor lucrări de for public și ansambluri monumentale închinate jertfei înaintașilor. Iar proiectele odată demarate să ajungă să fie și finalizate. (vezi cazul „Monumentului Marii Uniri”)

– Vă mulțumesc!

Vasile Sărăndan

În căutarea cititorului pierdut

Elevii nu mai citesc; sau dacă citesc sunt numai lecturile obligatorii pe care le primesc la clasă. Această întristătoare constatare i-a determinat pe profesorii de limba și literatura română din toată țara să conceapă un program coerent de atragere a elevilor spre carte, de a le sădi gustul pentru lectură, plăcerea de a citi. Inițiativa **Asociației Naționale a Profesorilor de Limba și Literatura Română (ANPRO)** și-a găsit sprijin în Institutul Cultural Român și, astfel, 24 de profesori din toată țara și-au gândit propriile cercuri de lectură.

La Arad, prof. **Mirela Mureșan** se ocupă de unul din aceste cercuri, la **Colegiul Național „Moise Nicoară”**. **„La dans cu poezia”** și-a intitulat prof. Mureșan cercul de poezie. De ce poezie? am întrebat-o pe doamna profesoară. Răspunsul îl puteam bănui: dacă nu se mai citește proză, poezie nici atât, o lipsă care vine ca o consecință a diminuării vieții interioare, reflexive. La prima întâlnire cu poezia de la Colegiul Național „Moise Nicoară” s-au arătat 12 elevi; nici unul din ei obligați sau stimulați de note, ci din curiozitate, interes, plăcere. Parteneri în acest proiect sunt Biblioteca Județeană „A.D. Xenopol” și Librăria „K&Cum”, așa încât, în anumite faze ale desfășurării lui, cercul de lectură îi va duce pe elevi față în față, fără scăpare, cu cartea. Nu dezvăluim deocamdată mai multe amănunte ale acestui inedit experiment, care se anunță a fi foarte interesant în corecta apreciere a relației adolescenților cu cartea.

La **Colegiul Tehnic de Construcții și Protecția Mediului** se află cel de-al doilea cerc arădean, coordonat de prof. **Diana Achim**. **„Cercul căutătorilor de răspunsuri”** este modalitatea prin care profesoara a găsit de cuviință să stârnească interesul elevilor săi pentru lectură. **„Ideea de la care vrem să pornim este că fiecare cititor are cel puțin o întrebare și deci este un căutător de răspunsuri. Am încercat să adunăm aceste întrebări pentru a putea alcătui o listă de cărți care oferă posibile răspunsuri”**, spune prof. Achim. Pe lista de cărți se pot regăsi toate genurile literare, opțiunile se pot extinde și la bibliotecile virtuale.

Proiectul **„Cercul de lectură”** se încheie în noiembrie 2005 și se va finaliza, la modul concret, cu o carte în care cei 24 de profesori își vor sintetiza experiențele.

Cătălina Latu

Semnal editorial:

Manual de anatomia și fiziologia omului

Recent, a văzut lumina tiparului un manual pregătitor de anatomia și fiziologia omului, avându-i ca autori pe **prof. univ. dr. Aurel Ardelean** și **dr. Gheorghe Mohan.**

AUREL ARDELEAN
GHEORGHE MOHAN
ANATOMIA
SI FIZIOLOGIA
OMULUI
Editura Ad Literam

Manualul prezintă, în cele 215 pagini ilustrate, întreaga tematică pretinsă elevilor de liceu la admiterea în învățământul superior, la facultățile de medicină generală, dentară, la farmacie, psihologie ori biologie.

În paginile cărții sunt abordate structura și funcțiile celulei, țesuturilor și sistemelor de relație (osos, muscular, nervos, endocrin), ale sistemelor de nutriție (digestiv, respirator, excretor) și ale sistemului reproducător.

Manualul conține și circa 300 de teste grilă și răspunsurile acestora, foarte bine venite pentru autoevaluare. Însă volumul este util și cadrelor didactice și studenților din primii ani de studiu.

S.Milancovici

P.P. 20 Arad și P.P. 30 Oradea - grădinițe partenere

Grădinița P.P. 20, din Arad (strada Simion Balint), a avut, săptămâna trecută, oaspeți dragi. În cadrul unui parteneriat educațional, cadrele didactice și preșcolarii instituției s-au întâlnit, pe „teren propriu”, cu educatoarele Grădiniței P.P. 30 din Oradea, județul Bihor. Spre a-și întâmpina invitații cum se cuvine, cei mici au pregătit, cu multă dăruire, momente speciale, pe care educatoarele orădene nu le vor uita cu ușurință: cântece, poezii, scenete, inclusiv un teatru de păpuși, au făcut deliciul oaspeților orădeni. Iar copiii, pătrunși de importanța misiei lor, și-au primit, la finalul fiecărui moment artistic în parte, binemeritata pungulită cu dulciuri. Mai trebuie să spunem aici că momentele artistice au fost „puse în scenă” tot în urma unor parteneriate, de data aceasta ale grupelor grădiniței cu diverse firme din oraș, cu părinții, cu Școala Generală nr. 5, cu Asociația Carnavalistică Noris - Aradoris, cu Teatrul de Păpuși, respectiv cu Școala Generală Mihai Eminescu.

Directorul Grădiniței P.P. 20, institutor **Florica Mureșan**, ne-a declarat: **„Acest parteneriat educațional s-a născut din dorința de a împărtăși, cu colegele noastre din Oradea, din experiența lucrului cu cei mici. Este un parteneriat care a început cu dreptul, urmând să gândim, pe viitor, o serie de alte întâlniri interesante...”**

Momentul de sărbătoare al cadrelor didactice și al preșcolarilor de la P.P. 20 a fost savurat și de invitații „locali” ai conducerii Grădiniței: prof. Maria Pășcălău, directorul Școlii Generale nr. 5 Arad, respectiv inspectorii școlari de specialitate Janina Cozma și Emilia Sorițeu.

Eugenia Pantea

Partidul Noua Generație militează pentru:

- Un parlament puternic
- Un guvern eficient
- O justiție dreaptă

Gândește cu mintea, votează cu inima!

HELMUT DUCKADAM
- deputat PNG

(C.805/2004

În noua comună Frumușeni

Inerții care trebuie învinse

Frumușeniul este o comună foarte tânără, ea apărând pe harta teritorial-administrativă a județului Arad abia în primăvara acestui an. La alegerile din iunie a fost ales Consiliul local iar Mircea Mareș, fostul primar al comunei Fântânele a revenit, pe aceeași funcție, în comuna natală, în timp ce Constantin Vacari a fost desemnat de consiliu, viceprimar. Cei aleși prin voința populară nu au avut prea mult timp la dispoziție pentru a delibera și elabora planuri. Aproape totul a trebuit luat de la început. Primăria a pornit la lucru în încăperi aparținând Căminului cultural. In momentul de față clădirea repartizată acesteia este în fază de finisări,lucrarea cea mai importantă care mai trebuie finalizată este încălzirea centrală și montarea centralei pe combustibili solizi.Încă se mai lucrează la delimitarea teritoriului și la preluarea patrimoniului. **„Una din prioritățile avute în vedere de noua administrație a fost aceea de a da o față nouă,de comună, localității Frumușeni.Prin urmare am început cu curățenia. Pentru aceasta am angajat, prin Agenția de Șomaj, opt oameni la secția de gospodărie comunală. Așa ne-a ieșit cel mai ieftin pentru că o parte din salarii este asigurată de Agenție. De asemenea, am realizat un contract cu Salubritatea din Arad pentru a ridica gunoiul de pe teritoriul comunei, o dată la două săptămâni"** - ne-a împărtășit din preocupările sale viceprimarul Vacari.

Tiber-Tabaco, o importantă investiție italiană în industria tutunului.

Într-adevăr, Frumușeniul arată mai bine decât în urmă cu șase luni, înainte de a deveni unitate administrativă autonomă, semn că apropierea autorităților de localnici a dat roade. Sigur, mai trebuie învinse multe inerții pentru că iată, unii au și comentat atunci când s-a fixat taxa de 30 mii lei pe număr de casă pentru ridicarea gunoiului. **„Asta ne trebuie nouă acuma"** a fost replica unor cetățeni pentru care imaginea comunei contează încă foarte puțin. La fel cum nici nu sunt obișnuiți să folosească cele 20 coșuri de gunoi deja achiziționate.

Cei aproape 3000 de locuitori ai comunei mai trebuie să dobândească și o mentalitate comunitară mai pregnantă și mândria de a aparține unei localități cu veche tradiție. Și este foarte greu pentru că cei mai mulți au fost colonizați după cel de-al doilea război mondial și sunt veniți din diferite părți de țară. Vechea comună nemțească, cu oamenii ei harnici și disciplinați a intrat deja în istorie iar noua comunitate se naște greu dar suntem siguri că, parafrazând, va fi din nou ce-a fost, ba chiar mai mult decât atât. Dar cel mai bine se observă diferența dintre vechi și nou la Aluniș, unde monumentala clădire a Bisericii Catolice, construită la 1866, este pe punctul de a se închide iar vizavi se află, în stadiu de finisare, noua Biserică Ortodoxă.

Ioan Tuleu
Foto: Ștefan Matyaș

BANCA COMERCIALĂ CARPATICA

Decizii în sprijinul dezvoltării la Banca Comercială Carpatica

· Acțiuni CARPATICA la 1.000 lei valoare nominală
· Peste 100 de unități - obiectiv strategic pentru 2007

Acționarii Băncii Comerciale Carpatica au aprobat, în ședința extraordinară din data de 30 octombrie, splitarea valorii nominale a unei acțiuni de la 2.000 la 1.000 lei/acțiune. Prima operațiune de splitare a valorii nominale pentru acțiunile BCC a avut loc în septembrie 2001 când s-a realizat o divizare de la 100.000 la 10.000 lei, iar în prima parte a anului curent s-a realizat splitarea valorii nominale de la 10.000 la 2.000 lei/acțiune.

Percepută de către piață ca o ieftinire a acțiunilor, operațiunea de splitare crește accesul investitorilor la titlurile emise de către bancă cu un impact favorabil asupra volumelor transferate și a lichidității bursiere pentru acțiunile Carpatica. Splitarea valorii nominale aduce, de asemenea, și o evaluare mai ușoară a investiției, valoarea nominală de 1.000 lei ușurând calculele.

Acțiunile Banca Comercială Carpatica sunt listate la Bursa de Valori București din 9 iunie a.c cu simbolul BCC, după 4 ani de tranzacționare în ringul Bursei Electronice Rasdaq. La cotația de închidere din cadrul ședinței de vineri, acțiunile BCC înregistrau un randament de 10% față de prețul de închidere din prima ședință în ringul Bursei de Valori. Aprecierea de care s-au bucurat acțiunile Carpatica în rândul investitorilor a dus valoarea bursieră a băncii la peste 87,6 milioane de euro.

Un argument important în ceea ce privește plasamentul în acțiuni BCC îl reprezintă și investițiile realizate de bancă. Cu un număr de 12 noi unități inaugurate de la începutul anului, Carpatica a reușit să atingă nivelul stabilit prin strategia pentru 2004-2007 privind extinderea teritorială, respectiv 55 de unități. Depășit încă din primul an al orizontului strategic, obiectivul privind extinderea teritorială va fi modificat, Consiliul de Administrație aprobând un număr de 105 unități pentru 2007, propunere care urmează să fie aprobată de acționarii băncii într-o viitoare ședință ordinară. Resursele alocate pentru realizarea acestui obiectiv au fost stabilite la peste 3 milioane de euro.

Cu o rețea teritorială ce cuprinde 55 de unități operaționale, Banca Comercială Carpatica se situează, în prezent, printre primele 8 bănci din sistem din punct de vedere al rețelei de unități. Cea de a 56 -a unitate BCC va fi inaugurată la Timișoara în data de 5 noiembrie, după ce la jumătatea lunii trecute a fost deschisă sucursala Brăila. Banca este prezentă la Timișoara încă de la începutul anului 2000, noua unitate urmând să asigure o apropiere tot mai mare de clienți, prin oferirea de servicii personalizate, corespunzătoare cerințelor acestora.

Departament Relații Publice
relatiipublice@carpatica.ro
www.carpatica.ro

(3709058)

Proiecte în derulare în școlile arădene

Zilele trecute, s-au pus bazele proiectului **Parlamentul Tinerilor din Arad**, sub coordonarea unei echipe de 7 traineri din Marea Britanie, reprezentați ai Parlamentului Tinerilor din Comitatul Essex, și cu participarea a opt școli din municipiul Arad. „Este un exercițiu de democrație, prin care se urmărește educarea tinerilor în spiritul valorilor democratice, în perspectiva integrării noastre în structurile europene", a spus Zoea Rotaru, inspector școlar general la ISJ Arad, în cadrul conferinței de presă de ieri. Sesiunea de formare a fost organizată de ARDOR - Asociația Română de Dezbateri, Oratorie și Retorică.

Un alt proiect începe astăzi - **„Character First"** - un seminar de formare a personalului didactic în programul de educare a caracterului. Programul a fost experimentat anul trecut, pentru directorii de licee, de case ale corpului didactic și învățători, iar acum se adresează învățătorilor din întreg județul.

Ieri s-a încheiat depunerea dosarelor pentru **ocuparea celor 73 de posturi de directori scoase la concurs,** care va avea loc în perioada 10-12 noiembrie 2004. Conținutul subiectelor va viza cunoașterea legislației școlare, a principiilor managementului modern, a curriculum-ului și a unei limbi străine.

Sunt în derulare și programele **„Bani de liceu"** și **„Bani pentru calculatoare"**. În primul program, s-au depus 3400 de dosare pe județul Arad și sunt în curs de finalizare dosarele pentru bursele sociale, de studiu și de merit. Prima tranșă a proiectului „Bani pentru calculatoare" s-a încheiat cu o singură contestație.

C. L.

Criză

(Urmare din pagina 1)

Americanii au rămas singuri să dirijeze noua (dez)ordine internațională. Sau cel puțin așa au crezut ei. Încercând să impună valorile occidentale într-un mod care a lăsat de dorit, Occidentul a trecut cu tăvălugul peste un mod de gândire oriental, adeseori tribal, dar total diferit de modul de gândire occidental. Fanatismul, cultivat de la vârste fragede de către liderii spirituali orientali - și mă refer cu precădere la liderii musulmani - a atras milioane de credincioși care sunt gata să-și ofere viața pentru cauză. Cauza fiind războiul sfânt (Jihadul), împotriva „necredincioșilor", în speță creștini, cei mai mari dușmani ai Islamului fiind evreii și americanii. Am făcut această precizare, pentru că Occidentul, aflat într-o evidentă degringoladă și decadență, s-a fisurat ca mod de gândire și atitudine. Europa, după ce și-a revenit în urma ultimului război devastator, cu largul sprijin (interesat, evident) al Unchiului Sam, a început să-și ia nasul la purtare și să-i dea cu tifla Unchiului care a salvat-o din ghearele nazismului, pe de o parte, dar și a comunismului, pe de altă parte. După ce s-au văzut cu sacii în căruță, europenii și-au amintit că adevărata cultură occidentală se revendică de pe meleagurile europene, iar americanii încearcă, dar nu prea reușesc, să-și ridice cultura spirituală la nivelul culturii materiale. Să mai adăugăm că Europa tinde să devină o putere mondială, o contrapondere atât la Statele Unite ale Americii, dar și la alte puteri mondiale precum Rusia, China, Japonia sau dragonii asiatici.

În acest context, Europa nu mai e dispusă să asculte nici măcar sugestiile, darmite ordinele pe care Washingtonul încearcă să le impună într-un NATO care devine din ce în ce mai incoerent și mai lipsit de unitate și autoritate. Prin urmare, criza dintre Occident și o lume orientală, în bună parte dominată de o gândire tribală, este dublată de o criză a Occidentului însuși. Un Occident în care valorile morale au fost susținute îndeosebi de morala creștină, dar care s-au văzut înlocuite de practici păgâne generate de proliferarea unor religii cu origini în Orient sau inventate de diverși guru aflați la menopauză spirituală. Consecințele pentru societățile occidentale sunt grave. Bunăstarea materială, evidentă în Occident, este dublată de o gravă criză spirituală și, de aci, de o criză existențială. Înclinația până la obsesie înspre realizarea materială - întâi un vis american, care apoi a fost exportat și peste ocean, în Europa (dar și în alte părți ale lumii) - a eliminat aproape în totalitate valorile spirituale, în speță cele religioase, care au fost stâlpul de susținere a civilizației occidentale. În consecință, religia nu mai are credincioși, ci fani. O diferență ca de la cer la pământ între un credincios și un fan. Credinciosul rămâne loial credinței în care s-a născut și a crescut. Fanul, la primul colț, crede într-un alt Dumnezeu inventat ad-hoc de tot felul de „messia" care bântuie într-o lume occidentală în care libertatea se confundă cu haosul. Nu degeaba a spus Malraux că secolul XXI ori va fi religios, ori nu va mai fi deloc. Cel puțin la începuturile sale, secolul XXI este departe de a fi religios. Pe de o parte, Occidentul creștin, în marea sa majoritate, este subminat de o lipsă de unitate religioasă evidentă, cu toate eforturile papei și ale unor înalți demnitari de alte confesiuni. Pe de altă parte, islamismul, adversarul declarat al creștinismului, se află încă într-o fază confuză și staționează într-un fanatism similar vremurilor autodaféurilor de pe timpul lui Torquemada și Ignațiu de Loyola.

Așadar, o luptă între un creștinism care nu-și găsește cadența și unitatea și un islamism a cărei spiritualitate a eșuat în bună parte în fanatism.

La această criză spirituală a omenirii, se adaugă criza care a săpat o prăpastie de netrecut între bogați și săraci. Pe de o parte un Occident în care existența materială a individului a fost rezolvată și, pe de altă parte, enclave care cuprind multe țări în care sărăcia atinge grade greu de imaginat. Țări din Asia sau din America Latină, dar chiar și din estul european se confruntă cu grave probleme de sărăcie. Din păcate și România face parte din țările în care eradicarea sărăciei trebuie să devină o prioritate națională.

Toate acestea au dus la o gravă criză de autoritate. S-au căutat soluții. Mai mult sau mai puțin inspirate. La nivel macro, singura - deocamdată - autoritate mondială, SUA, a încercat să facă ordine cu armele. Afganistanul și Irakul sunt două exemple. Dacă soluția a fost bună sau nu, rămâne să demonstreze viitorul. Un lucru însă e cert: soluția a deschis cutia Pandoriei și terorismul, până acum vreo zece ani destul de sporadic și limitat, a devenit un flagel mondial. Iar autoritatea forței militare rămâne total ineficientă împotriva acestui mod atipic de luptă. Omenirea este pur și simplu bulversată de metodele - greu de prevăzut și contracarat - pe care teroriștii le pun la bătaie. Teroriștii lovesc unde nu te aștepți. Regula este: nu există regulă. În asemenea situații despre autoritate și ordine nici nu mai poate fi vorba. Să mai amintesc că, criza din Orientul Apropiat a dus la creșterea prețului petrolului cu consecințe nebănuite în privința impactului pe care îl va avea asupra economiei mondiale.

Soluții de rezolvare a crizei? Cele încercate n-au dat rezultate. Iar despre dialog cu teroriștii, cel puțin la această oră, nici nu poate fi vorba.

Creștinii (puțini) îl mai invocă din când în când pe Dumnezeu să aducă pacea pe pământ, musulmanii invocă și ei pe Allah să-i ajute să-i omoare pe „păgâni" - aceștia fiind creștinii și evreii. Cel de sus - cel puțin în accepția creștină - le-a dat celor de jos liberul arbitru și-i mai lasă și pe ei să-și rezolve binele și răul. Cel puțin până acum, cei de jos n-au reușit decât arareori să aducă *„pe pământ pace și între oameni bunăvoire"*.

Sportivul săptămânii

„Avem forța să batem pe Steaua și Dinamo”

Interviu cu Viorel Cătescu, jucătorul echipei de rugby, Contor Zenner CSU Aurel Vlaicu Arad

Viorel Cătescu este unul dintre veteranii formației Contor Zenner CSU Aurel Vlaicu Arad. A fost transferat de la Magic București în anul 1997, împreună cu alți opt rugbiști, cu care este coleg și în momentul de față. A trăit dezamăgirile celor două promovări ratate, dar și bucuria accederii în primul eșalon, unde până acum arădenii au avut o comportare onorabilă. În prezentul campionat, cel puțin până la primăvară, „studenții” arădeni au urcat pe podium alături de Dinamo și Steaua. Acest lucru s-a întâmplat după jocul cu Știința Petroșani, a cărui erou a fost chiar Vio Cătescu, cel mai bun om din sportul arădean în săptămâna ce a trecut...

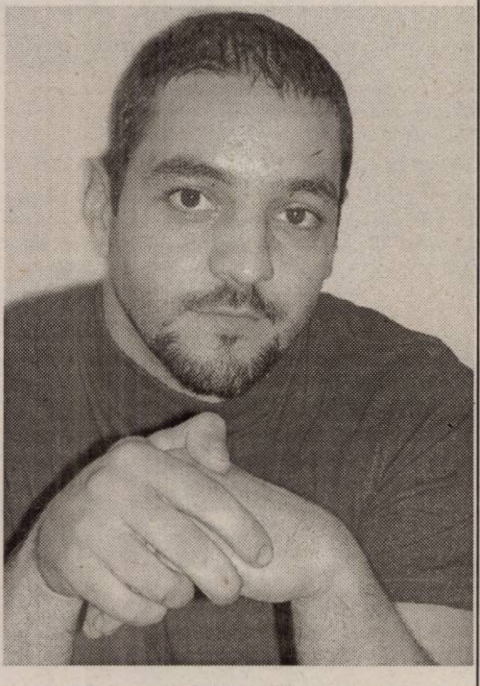

- Felicitări pentru cele trei eseuri reușite împotriva „minerilor”. Nu cred că greșesc când spun că a fost cel mai bun joc făcut de tine în Divizia A...

- Așa este, am avut o prestație consistentă, încununată cu cele trei eseuri care s-au dovedit foarte importante. Trebuie să recunosc că nu credeam că aș putea să fiu omul decisiv, pentru simplu fapt că nu m-am simțit bine înainte de meci. Am avut o senzație de greață, de care însă am uitat odată cu primul fluier al arbitrului. Și, dacă a ieșit bine, e în primul rând meritul echipei și apoi al meu.

- Cert este că succesul cu Știința v-a cocoțat pe podium. Cât aveți de gând să stați acolo?

- Sunt chiar convins că avem forța să încheiem campionatul cel puțin pe locul trei. Apoi, urmează play-offul unde totul e posibil. Eu nu cred că suntem mai slabi ca Steaua sau Dinamo. Poate nu avem atâta experiență ca ei și nu ne găsim printre favoriții arbitrilor, dar eu zic că - mai repede sau mai târziu - vom putea să-i batem și să aducem Aradului, pentru prima oară în istorie, titlul național la rugby.

- Frumos spus. Din câte știi tu, colegii și antrenorul îți împărtășesc punctul de vedere?

- Noi muncim pentru a progresa. Acum suntem pe trei, deci...Însă părerile oficiale ale colegilor și ale antrenorului le veți afla numai dacă vorbiți cu ei.

- Am remarcat că de la meciul cu Suceava evoluezi pe un alt post decât pe cel cu care ne-ai obișnuit. Și în plus de asta nu mai ești omul responsabil cu transformările la buturi...

- Într-adevăr din „uvertură“, m-am transformat în „centru 2“. E un post pe care mă simt mai bine și pe care, se pare, că dau randamentul cel mai bun. Cât privește transformările, e dificil să concurezi cu Ionuț Dimofte, care are o lovitură de picior remarcabilă. În ultimul timp, nici măcar nu m-am mai antrenat la buturi.

- Acum un an cochetai și tu cu lotul național. Cu ce impresie ai rămas după participarea la „trialurile” tricolore?

- Majoritatea jucătorilor din provincie sunt priviți cu indiferență de cei de la București. Nu au prea multe șanse să arate ce pot. Eu, spre exemplu, ultima dată când am fost la lot, am evoluat într-un joc demonstrativ pentru antrenori.

- De ce se spune despre rugby că este un sport de golani jucat de nobili, iar despre fotbal că`este un sport de nobili, jucat de golani?

- Poate pentru că în Anglia, patria rugby-ului, jucătorii sunt de profesie medici, avocați sau polițiști...

- În final, spune-ne, crezi că ai putea să ajungi la o echipă mare din rugby-ul european?

- Prima condiție pentru a fi remarcat e să evoluez cu Contor Zenner în cupele europene. Normal că mi-aș dori să câștig mai mult din sport, dar nu văd de ce nu s-ar putea trăi din rugby și în România, dacă din fotbal trăiești destul de bine.

- Îți mulțumim.

Călin Mnerie

Albe și negre

Pupincuristul de pe sticlă

Culesul scamei de pe sacoul șefului, folosirea limbii pentru a se gudura pe lângă x sau y, cu scopuri bine determinate, pupincurismul de paradă, sunt principalele „calități” ale omului fals, parșiv, dispus să (se) vândă pentru un pumn de bani. „Bolnavi” de acest gen întâlnim în mai toate domeniile. Nici sportul nu face excepție de la regulă. Așa cum veți constata după ce veți face cunoștință cu personajul „creionat” succint în rândurile ce urmează...

Trecut de prima tinerețe, fost taximetrist de ocazie, omul nostru se dă mare specialist în sport. Se crede cel mai frumos de „pe sticlă” dintre agenții de asigurări și cel mai bun „asigurator” dintre cei ce apar pe micile ecrane. Nu suportă să i se spună „verde-n față” că e „omul-ciubuc”, deși nu mișcă un deget dacă nu „picură” ceva. S-a certat cu mulți prieteni, dar „foamea” și interesul l-au determinat să recurgă la „limbi”, pentru a le (re)câștiga prietenia și ... micile atenții. Pentru o ciorbă și-un grătar, „fripturistul” a mers până acolo încât a depus mărturie la tribunal împotriva unui coleg de breaslă. Nu ezită să se afișeze în public cu junioare pe care le amăgește cu o apariție pe TV. A și avut probleme , în trecut, cu tutorele unei fete, din mâinile căruia a scăpat ca prin minune nesifonat. Pentru a nu mai pune la socoteală greșelile gramaticale elementare comise tot la a doua frază, pe care și-un copil de clasa a III-a le evită. Ori, confuziile penibile - la fel ca multe din „producțiile” sale - într-un domeniu pe care ar trebui să-l mănânce pe pâine. Este, fără îndoială, prototipul pupincuristului care-și folosește limba în orice condiții, numai să o ducă el bine. Cu alte cuvinte a-ncărunțit degeaba... Mulți vor fi cei care îl vor recunoaște pe omul din spatele acestei „măști”. Și, poate, nu se vor mai lăsa atât de ușor gâdâlați de limba individului. Care nu face nimic, fără să pretindă ceva în schimb.

Daniel Scridon

Sandu Ion:

„Șumudică nu pleacă acum nicăieri”

Președintele FC UTA, Sandu Ion a dezmințit ieri categoric informațiile privitoare la un iminent divorț între „Bătrâna Doamnă” și atacantul Marius Șumudică, care ar surveni prin rezilierea contractului, pe fondul evoluțiilor sub așteptări, a atitudinii necorespunzătoare adoptate de acesta sau a faptului că fotbalistul a căzut în dizgrația suporterilor, cu care se duelează verbal în timpul partidelor. „Există anumite persoane care alimentează cu bună știință acest subiect. Nici nu se pune, acum, problema unei despărțiri. Că a înjurat sau nu, ăsta nu e un motiv pentru a pune capăt relației. Șumudică este un fotbalist de care avem nevoie. Ați văzut și dv. dăruirea cu care echipa, și Șumudică personal, a jucat în fața bihorenilor” - consideră conducătorul grupării, care a adăugat că intenționează să amenajeze, pentru echipă, două terenuri de pregătire cu gazon sintetic, în colaborare cu A.N.S., iar în iarnă să reconstruiască lotul din temelii, aducând 7 fotbaliști noi.

Adrian Hărțău

Astăzi și mâine

Poloiștii Astrei înfruntă Steaua

Steaua - formație ce a participat la finele săptămânii la întrecerile competiției continentale LEN Trophy, de la Atena, unde a ratat calificarea în optimile de finală - este adversara tinerilor sportivi pregătiți de Cristi Cosma. Cum problema învingătoarei nu reprezintă o necunoscută, poate doar a scorului, rămâne ca poloiștii de la Astra să practice un joc bun, să își mulțumească pe cât posibil antrenorul și să tragă învățăminte din aceste dueluri.

Iubitorii sportului cu mingea pe apă pot urmări partidele la bazinul acoperit „Delfinul” astăzi, **de la ora 18** și mâine începând cu **ora 11.**

A. C.

Adelin Kotrong, campion național la gimnastică

Desfășurate la Sfântu Gheorghe, „naționalele” de gimnastică pentru juniori (categoria a III-a) au adus succese remarcabile arădeanului Adelin Kotrong. Legitimat la grupările CSȘ Gloria și CSM PAB, sportivul pregătit de profesorul Eugen Cătean a devenit campion național la individual compus și sol, cucerind, totodată, argintul și bronzul la aparatele bară fixă respectiv paralele. Kotrong a demonstrat un salt valoric evident și a prezentat exerciții de calitate, participând la toate finalele pe aparate. Un alt gimnast din orașul nostru, Stoian Alex (mai tânăr cu un an decât marea majoritate a competitorilor) a ocupat locurile 6 la inele și 11 la individual compus. Elevi la Șc. Gen. nr. 1, gimnaștii au fost luați în vizor pentru a face parte din viitoarea reprezentativă de juniori a României. Următoarea manifestare la care aceștia își vor măsura forțele este Cupa D.K.M.T. (Dunăre-Criș-Mureș-Tisza), de la finele lunii noiembrie.

Adrian Hărțău

Nae Manea a pus ochii pe Rusu

Ieri dimineață, pe stadionul UTA a avut loc un trial „țintind” aproape 30 de jucători ai seriei a III-a a Diviziei B, născuți între 1983 și 1986, cu menirea descoperirii viitorilor componenți ai „naționalei” de tineret a României. Din partea cluburilor noastre au fost testați Rusu, Merșca (UTA), Burtic, Hexan (ACU), V. Fritea, Nădăban, Cioară, Șerb (Tricotaje Ineu). În cele din urmă, „albii” i-au învins pe „albaștrii” cu 3-0 (2-0), înscriind Ignat 2 și Postolache.

„Vom continua aceste trialuri deja obișnuite, în Moldova și București. Am văzut jucători buni, de valoare, care pot confirma în următorii ani. Nu m-am înșelat când am remarcat, de exemplu, un Cociș, un Codreanu, un Florescu sau un Cristea la nivelul eșalonului secund. Ați văzut că au ajuns, toți, destul de departe. Astăzi mi-au plăcut mai mulți jucători: Rusu de la UTA, Szekely, Soporan - Universitatea Cluj, Vezan - Unirea Sânnicolau Mare, Bumbac - CS Deva sau Ignat - Armătura Zalău” - ne-a declarat Nicolae Manea, antrenorul selecționatei de tineret.

Pentru Silviu Iorgulescu, „principalul” FC UTA, disputa a fost benefică în vederea studierii pieței: **„Am văzut câțiva jucători interesanți pentru echipă. Nu îmi cereți să vi-i dezvălui până nu le cunosc statutul”.** Oricum, se mizează ca astăzi, la Arad să sosească fratele nigerianului Mansour de la Poli Timișoara, trecut pe la Fiorentina - tineret și CFR Cluj, intrat în vizor pentru un angajament din iarnă.

Adrian Hărțău

Campionatul Județean „Promoție”

SERIA A

Rezultatele rundei a 9-a: Global Sport Arad - Mănăștureana Mănăștur 3-0 (f.j), Pro Nădlac - Podgoreana Covăsânț 2-1, Gloria Secusigiu - Banatul Căpâlnaș 4-3, Păulișana Păuliș - Atletico Horia 5-1, Cetate Săvârșin - Proki Dor Dorobanți 5-1, Victoria Peregul Mare - Olimpia Bârzava 1-1.

Runda proximă, 7 noiembrie: Mănăștur - Săvârșin, Horia - Global Sport, Căpâlnaș - Păuliș, Covăsânț - Secusigiu, Peregul Mare - Nădlac, Bârzava - Dorobanți.

Clasament

1. Secusigiu	9	7	0	2	33-17	21
2. Nădlac	9	6	2	1	39-16	20
3. Săvârșin	9	5	2	2	23-14	17
4. Păuliș	9	5	1	3	25-13	16
5. Covăsânț	9	5	0	4	31-19	15
6. Bârzava	9	4	3	2	25-14	15
7. Căpâlnaș	9	3	4	2	13-12	13
8. Mănăștur	8	3	0	5	15-18	9
9. Peregul Mare	9	2	2	5	14-19	8
10. Dorobanți	9	2	2	5	16-27	8
11. Global	8	2	0	6	12-35	6
12. A. Horia	9	0	2	7	4-46	2

SERIA B

Rezultatele rundei a noua: A. S. Moneasa - A. Vârfurile 7-1, Victoria Lunca Teuz II - Pro Gurba 1-1, Victoria Șomoșcheș - Olimpia Bocsig 4-1, Crișul Alb Bârsa - H. Drauț 4-1, Victoria Chereluș - F. Horia nu s-a disputat. Victoria Berechiu a stat

Etapa viitoare, 7 noiembrie: Drauț - Chereluș, Bocsig - Bârsa, Gurba - Șomoșcheș, Vârfurile - Lunca Teuz, Berechiu - Horia. A. S. Moneasa stă.

Clasament

1. Vârfurile	8	6	1	1	29-14	19
2. Berechiu	8	6	1	1	23-15	19
3. Horia	8	6	0	2	25-8	18
4. Moneasa	9	6	0	3	29-14	18
5. Șomoșcheș	8	4	0	4	19-17	12
6. Bocsig	8	4	0	4	14-18	12
7. Lunca Teuz	9	3	1	5	23-26	10
8. Gurba	8	2	2	4	14-22	8
9. Chereluș	8	2	1	5	17-28	7
10. Bârsa	8	2	0	6	18-31	6
11. Drauț	8	1	0	7	8-26	3

Acum, Polar înseamnă și mașini de spălat!
În doi e mult mai bine!
polar
știi ce vrei

Prin combinația lor unică de tehnologie modernă cu fiabilitate și estetică, produsele Polar se adaptează perfect ritmului vieții tale. Sunt simplu de utilizat, au accesorii variate, consum redus de energie electrică, îți oferă o utilizare maximă a volumelor, chiar și în condițiile unor dimensiuni reduse și vei beneficia de soluții eficiente de întreținere. Nu în ultimul rând, prețul este accesibil. Iar pentru confortul tău și al familiei tale, Polar înseamnă, de acum, și mașini de spălat.

(com./2004)

ATENTIE SUDORI!

MATERIALE SUDARE CERTIFICATE; TUV, DB, LR, ABS...

- ELEKTRODE JESENICE SLOVENIA - ELECTROZI, SARME, FLUX, VERGELE, INCLUSIV INOX SI CU DESTINATII SPECIALE
- LAFIL I ITALIA - SARMA PLINA SG-2, SG-3, ANTISTROPI ...
- KOBELCO OLANDA - SARMA TUBULARA INOX
- ISDO GERMANIA - PISTOLETI SI ELECTROZI DE CRAITUIRE
- TRAFIMET SLOVACIA - CONECTICA, CLESTI, PISTOLETI MIG/MAG/WIG/PLASMA, PIESE DE SCHIMB SI CONSUMABILE
- ARROWELD ITALIA; DECAPARE, CONTROL LICHIDE PENETRANTE, FURTUNURI, ELECTROZI WOLFRAM, BAGHETE, SPRAY INOX, ZINC ...
- ECHIPAMENTE, MATERIALE DE PROTECTIE AVIZATE MMPS: CASTI, MASTI, OCHELARI, SORTURI, MANUSI, INCALTAMINTE...

s.c. GROUP CRISAN s.r.l.
310084 ARAD, str. EPISCOPIEI nr. 39
TEL/FAX 0257 280 190; 280 714
E-MAIL groupcrisan@dntar.ro

(3708874)

TURISM

„ODIHNĂ LA UN PREȚ BLÂND”
HOTEL PARC ** Moneasa
lansează
OFERTA TOAMNEI
cazare 110.000 lei/noapte/pers.
demipensiune 200.000 lei/zi/pers.

Prețul nu include TVA și comisionul agenției.

MINIM 5 ZILE / 4 NOPȚI
Rezervări 0257/313.044
0257/212.023

(c.374/2004)

MINISTERUL FINANȚELOR PUBLICE
D.G.F.P. ARAD A.F.P. Lipova

Str. N. Bălcescu nr. 5 Localitatea Lipova

DOSAR DE EXECUTARE NR. 2 / 15.01.2004
Anunțul privind vânzarea pentru bunuri mobile
Anul 2003, luna noiembrie, ziua 02
Licitația a II-a

În temeiul art. 151 alin.(I) din Codul de Procedură Fiscală, se face cunoscut prin prezenta că în ziua de 17, luna noiembrie, orele 10,00, anul 2004, în localitatea Lipova str. N. Bălcescu nr. 5, se vor vinde prin licitație următoarele bunuri mobile proprietate a debitorului S.C. GEROTEC S.A. cu sediul în localiatea Lipova str. C.Timișorii nr. 109, cod de înregistrare fiscală R 3218345.

Nr. crt.	Denumirea bunului mobil, descriere sumară (se vor indica drepturile reale și privilegiile, dacă este cazul):	Buc.	Prețul de evaluare sau de pornire al licitației (lei/buc.)	Valoare
1.	Mașină de rectificat tip SFW 800/2.1. nr. inv. 400007, anul PI F 1988	1	164.398.500	164.398.500
2.	Mașină de rectificat exterior universal nr. inv. 400035, anul PIF 1981	1	290.955.000	290.955.000

Prețurile includ T.V.A.

Invităm pe cei care pretind vreun drept asupra acestor bunuri să înștiințeze despre aceasta organul de executare înainte de data stabilită pentru vânzare.

Cei interesați în cumpărarea bunurilor sunt invitați să prezinte, până la termenul de vânzare sau, în cazul vânzării prin licitație, până în ziua precedentă termenului de vânzare, oferte de cumpărare, urmând să se prezinte la data stabilită pentru vânzare la locul fixat în acest scop. Ofertanții sunt obligați să prezinte, în cazul vânzării prin licitație, până în ziua precedentă termenului de vânzare, următoarele documente conform art. 151, alin. (7) din Codul de Procedură Fiscală:

- oferta de cumpărare;
- dovada depunerii taxei de participare reprezentând 10% din prețul de pornire al licitației;
- împuternicirea persoanei care îl reprezintă pe ofertant;
- pentru persoanele juridice de naționalitate română, copie de pe certificatul unic de înregistrare eliberat de Oficiul Registrului Comerțului;
- pentru persoanele juridice străine, copie de pe actul de înmatriculare tradus în limba română;
- pentru persoanele fizice române, copie de pe actul de identitate;
- pentru persoanele juridice străine, copie de pe pașaport;
- dovada emisă de creditorii fiscali că nu are obligații fiscale restante.

INFORMAȚII SUPLIMENTARE la tel. 0257/562.597 sau la sediul Administrației Publice a orașului Lipova, Compartimentul Colectare și Executare Silită.

Conducătorul organului de executare, RITTA BOTA

(3709061)

MATROS 2000

Oferã pânã la 16 % reducere la PARCHET LAMINAT

si FOLIA IZOLANTÃ 3 MM GRATIS

ARAD, Calea A. Vlaicu nr. 28-32
Tel: 0257-349.888, 0744.755.786
lângã stadionul UTA

(c.679/2003)

TOATE PERSOANELE CARE
ÎN ANUL 2001 AU FOST ANGAJATE ALE FIRMEI

S.C. PREFIN EST EUROPE S.R.L.

SUNT RUGATE CA

PÂNÃ ÎN DATA DE 30 NOIEMBRIE 2004
SÃ SE PREZINTE LA SEDIUL FIRMEI
B-dul Revoluției nr. 23, ap. 21
PENTRU A-ȘI RIDICA ADEVERINȚA
CU STAGIUL DE COTIZARE PE ANUL 2001
EMISĂ DE CASA JUDEȚEANĂ DE PENSII ARAD.

(3709047)

PIASTRELLE LUGOJ S.R.L.

Importator direct
Italia - Spania
vinde en-gros şi en-detail:
toate tipurile de gresie şi faianţă

ARAD,
Cl. Timişorii 50
Tel.: 287 630
Cl. Radnei 198-200
Tel.: 369 133

Nu mai pierdeți vremea,
VENIȚI DIRECT LA NOI!

IMAGINEA CASEI TALE!

(C.416/2004)

Teatrul de Marionete Arad

organizeazã în data de 12 noiembrie 2004, ora 17
concurs pentru ocuparea a

5 posturi de ACTORI MÂNUITORI

Cererile se depun la sediul Teatrului
din Arad, str. Episcopiei nr. 15,
pânã în data de 12 noiembrie ora 10.

INFORMAȚII SUPLIMENTARE
LA TELEFON 0257/256.922. (3709065)

PROGES
pentru amenajări interioare

str. Dorobanți nr.55
tel.: 282.021

PARCHET LAMINAT

167.000 lei/mp*

FOLIE 2mm GRATUITĂ

* fără TVA

(c.10/2004)

DEPOZITUL INTEGRAREA

în valuta

Dobânda fixă:
- 5%EUR
- 4.5%USD

Participați automat la concursul cu premii
ÎN VIZITĂ 5 ZILE LA BRUXELLES

BANCA COMERCIALĂ CARPATICA

Calea 6 Vânători nr. 2-4, Expo Market Jackson
Tel.: 25.62.12 Tel: 21.69.83

(c.34/2004)

PROGES

pentru amenajări interioare

ANGAJEAZĂ
REPREZENTANT VANZARI PT MAGAZIN

CERINTE:
- experienta in vanzari
- permis de conducere categoria B

AVANTAJE:
- salariu atractiv, lucru intr-o echipa tanara si dinamica

Cv-urile se trimit pe fax la 282.021 pina la data de 05.11.04

(c.10/2004)

ÎNCHIRIEM - VINDEM

BIROURI, DEPOZITE, SPAȚII FRIG - PRODUCȚIE/DEPOZITARE

Spațiile se pot modula la dimensiunile solicitate.

UTILITĂȚI: apă, gaz, curent, canalizare, internet, telefon, linie CF.

La cumpărare se asigură suport pentru obținere de finanțare, sau acceptăm plata în rate.

CONTACTE:
d-na TIRCUS RODICA tel.: 0721-211.217
d-l VINCZE LADISLAU tel.: 0722-253.173

(c.790/2004)

NEW! **Deschis**

Market Tot

Complex comercial și piață Agroalimentară

ÎNCHIRIEM MESE PENTRU PIAȚĂ

PROGRAM DE FUNCTIONARE
Luni - sâmbãtã 8,00 - 21,30
Duminicã 8,00 - 14,30
CARTIERUL ALFA,
Tel. 277.560, 0744.459.910

(c.698/2003)

O NOUĂ PIAȚĂ AUTO

în Arad, Calea Aurel Vlaicu nr. 286

(în apropierea Registrului Auto Român)

AUTOHAUS

Vă oferă următoarele servicii:

✓ Închiriere spațiu de prezentare a autoturismelor cu acces permanent;

✓Intermediere vânzare autoturisme;

✓ Intermediere înmatriculări autoturisme;

✓ Vânzare autoturisme second-hand cu plată integrală sau în leasing;

✓ Spălătorie auto.

Informații suplimentare la telefon

0257-282.622; 0257- 281.974; 0745-645.193

sau la sediul firmei.

(3708998)

Asociația Dumbrava Beliu

OCOLUL SILVIC PRIVAT „DUMBRAVA" BELIU

organizează licitație principală de masă lemnoasă pe picior din proprietatea unităților administrativ-teritoriale pentru producția anului 2005, în data de 03.12.2004, orele 10,00, la Restaurantul Piatra Șoimului din localitatea Groșeni, comuna Archiș. Se va oferi spre vânzare un volum brut de cca. 10.000 mc produse principale (fag, cvercinee și diverse tari).

Preselecția agenților economici se va desfășura la sediul O.S. Dumbrava din comuna Beliu, nr. 632, jud. Arad, în perioada 24.11.2004-26.11.2004. Documentele necesare fiind specificate în H.G. 85/29.01.2004.

Licitația va fi deschisă, cu strigarea ofertelor.

Informații suplimentare la tel./fax: 0257- 322.223 sau la sediul O.S. Dumbrava.

(0788085)

Firmă distribuție
Angajează REPREZENTANT VÂNZĂRI
pentru județul Arad

CONDIȚII:
- studii medii
- experiență minim un an
- carnet de conducere cat. B
- domiciliul stabil în municipiul Arad

C.V-urile se trimit la tel./fax 0256-490.254 până în data de 05.11.2004.

(0788086)

Convocator

În temeiul art. 43 din Legea 77/1994 se convoacă **Adunarea Generală Extraordinară a membrilor Asociației „IMAR" PAS Arad, în data de 24 noiembrie 2004, ora 16, la sediul S.C. „IMAR" S.A. Arad cu următoarea**

Ordine de zi:

1) APROBAREA BILANȚULUI DE DESCHIDERE AL LICHIDĂRII PREZENTAT DE LICHIDATOR.
2) APROBAREA BILANȚULUI DE ÎNCHIDERE AL LICHIDĂRII PREZENTAT DE LICHIDATOR.

În cazul în care prezența nu întrunește cvorumul necesar, Adunarea generală se convoacă pentru data de 25 noiembrie 2004, la locul și ora prezentată mai sus, situație în care Adunarea generală va lua hotărâri statutare indiferent de limita de prezență.

Președintele Asociației „IMAR" PAS - Ing. Andrei Grecu (com./2004)

TAKATA

TAKATA PETRI ROMÂNIA S.R.L., Companie de top în industria automotive, importantă investiție în România, cu peste 2.600 angajați, situată în municipiul Arad.

ANGAJEAZĂ

INGINERI PRODUCȚIE
Pentru noua secție - volane din lemn

Căutăm persoane comunicative şi creative, orientate spre o carieră de succes, care să îndeplinească următoarele cerințe:
- **Studii universitare tehnice;**
- **Experiență relevantă în producție (prelucrarea lemnului);**
- **Cunoaşterea la nivel avansat a limbii engleze (a limbii germane constituie avantaj);**
- **Operare PC pachetul MSOffice (Word, Excell, PowerPoint);**
- **Foarte bună capacitate de organizare şi coordonare;**
- **Acuitate vizuală şi capacitate bună de distingere a culorilor;**
- **Carnet de conducere;**
- **Domiciliul stabil în Arad.**

Oferim:
- **Pachet salarial foarte motivant, bazat pe competență şi evoluția profesională;**
- **Condiții de muncă la standarde occidentale.**
- **Posibilități de training şi dezvoltare a carierei într-o echipă tânără şi dinamică.**

Persoanele care corespund cerințelor de mai sus şi sunt interesate să se alăture echipei noastre, sunt rugate să trimită CV şi scrisoare de intenție pe adresa resurse.umane@eu.takata.com sau să-l depună la sediul societății noastre din Arad - Zona Industrială Vest str. III Nr. 9. Candidaturile se primesc până în data de 14.11.2004. Vă mulțumim şi vă aşteptăm!

(C.A.356/2004)

CRÉATEUR D'AUTOMOBILES
RENAULT
MEGANE ESTATE
Noul Mégane Estate.
Când eleganța se îmbină cu spiritul practic.
- 400 Euro
PUBLICIS
MEGANE ESTATE
Mașina din imagine este cu titlu de prezentare

Mégane - No.1 în Europa vă prezintă Estate: elegant, cu un spațiu generos și confortabil, sigur (6 airbag-uri, ABS+AFU standard), comportament ireproșabil în orice situație. Preț începând de la 11.926 Euro* și rata leasing de la 126 Euro/lună**.

Vizitați www.renault.ro

Porți deschise la Renault
5-7 noiembrie 2004

PENTRU INFORMATII SUPLIMENTARE:
GETAX S.A. - CONCESIONAR RENAULT - NISSAN
CALEA BODROGULUI NR.10, ARAD, TEL: 0257 281995

(C.166/2004)

ANIVERSĂRI

Acum, când lași în urmă copilăria, trecând pragul majoratului, pentru bucuria vieții noastre

DABIJA ANCUȚA,

primești 18 trandafiri prinși într-un buchet al dragostei din partea mamei și a tatălui.

„LA MULȚI ANI!"

(33325)

VÂNZĂRI APARTAMENTE O CAMERĂ

Vând (închiriez) apartament 1 cameră, ultracentral, amenajat și utilat ultramodern, 19.000 Eu, negociabil. Telefon 0744.909.590, 0721.829.954. (33040)

Vând (închiriez) garsonieră central, ultramodern amenajată și utilată, et. III, 21.500 Eu, negociabil. Telefon 0744.909.590, 0721.829.954. (33040)

Vând apartament 1 cameră, bloc apartamente, et. IV, Miorița, 17.900 Euro. Telefon 279718; 0744.542.931. (33300)

Vând garsonieră central, et. II, superdotată, 17.900 Eu, negociabil. Telefon 0722.460.017. (33429)

Vând apartament una cameră, central, baie, bucătărie, 58 mp + boxă, cumpărat cu L112, parter înalt, 12.500 Eu, negociabil. Telefon 289544, 0740.249.544. (33462)

VÂNZĂRI APARTAMENTE DOUĂ CAMERE

Vând apartament 2 camere, ultracentral. Telefon 0745.600.595, 284283 orele 8-20. (32737)

Vând apartament 2 camere, bucătărie, baie, terasă, balcon, la casă, Legea 112, preț la vedere. Telefon 0741.013.024. (p)

Vând apartament 2 camere, decomandat, parter, Romanilor, posibil privatizare, preț 30.500 Euro. Telefon 228411. (32985)

Vând apartament 2 camere, ultracentral, 23.800 Euro. Telefon 0726.628.644; 338546. (33301)

Vând apartament 2 camere decomandat, str. Imașului, parter. Telefon 0257-263564. (33318)

Vând apartament 2 camere central, str. Mărășești, preț 16.000 EU. Telefon 228411. (33374)

Vând apartament 2 camere, etaj 3, decomandat, superamenajat, str. Avrig. Telefon 0727.130.696. (33057)

Vând 2 camere, Micalaca, etaj 3, renovat modern, bucătărie pult + mobilă la comandă, uși noi, geamuri termopan, 29.500 Euro. Telefon 270856, 286743. (33183)

Vând apartament la casă, zona Podgoria-Gară, cumpărat Legea 112, intabulat, apartamentat, aranjat, 2 camere mari, gaz, gresie, parchetat, garaj, 117 mp, 35.000 Euro. Telefon 0257/235790. (33081)

Vând apartament 2 camere, cf. I, decomandat, parchetat, contorizat, et. 2, Polivalentă, 32.000 Eu. Telefon 270856, 0766.231.477. (33183)

Vând apartament 2 camere, et. 2 + garaj, Alfa, preț 25.800 Eu. Telefon 255393, 0724.347.972. (33445)

Vând apartament 2 camere, Alfa, et.1/4 + garaj, bloc nou, cu țiglă, 71 mp, decomandat, amenajat, bucătărie modificată cu pult, 27.500 Eu, negociabil. Telefon 289544, 0740.249.544. (33462)

Vând apartament 2 camere, Pasaj Praporgescu, et: 2, 31.500 Eu. Telefon 289544, 0740.249.544. (33462)

Ocazie! Vând apartamente 2 camere, noi, la cheie, 22.000 Eu. Telefon 0742.781.651. (33478)

Vând apartament 2 camere, la casă, bucătărie, baie, hol, îmbunătățiri, proprietate personală, Grădiște. Telefon 0257-276816, 0745.023.641. (33485)

Vând apartament 2 camere, central, etaj intermediar, decomandat. Telefon 256353. (33493)

Vând apartament 2 camere, Maiakovski, frumos amenajat. Telefon 0722.281.025; 0788.487.120. (33494)

Vând apartament 2 camere, Praporgescu, la parter, preț 18.000 Euro. Telefon 0722.281.025; 0788.487.120. (33494)

VÂNZĂRI APARTAMENTE TREI CAMERE

Vând apartament 3 camere suprafața 195 mp, zonă centrală, garaj, încălzire proprie, preț 28.000 EU. Telefon 0741.361.355. (p)

Vând apartament 3 camere + garaj, UTA, 34.500 EU. Telefon 0744.657.544. (33384)

Vând apartament 3 camere etaj IV, îmbunătățit, zona Miorița, preț negociabil. Telefon 261056, după ora 18; 0726.378.262. (33394)

Vând 3 camere, central, renovat, integral, 48.000 Euro. Telefon 253364; 0722.257.409; 0741.253.364; 0788.253.364. (33271)

Vând apartament 3 camere, Piața Gării, decomandat, 80 mp, et. 9/10, 2 balcoane, parchet, contorizat apă și încălzire, neamenajat, ocupabil imediat, accept credit, preț 33.500 Euro, negociabil. Telefon 0722.653.878. (33298)

Vând apartament 3 camere, central, et. 1, 220 mp, 50.000 Eu, negociabil. Telefon 289544, 0740.249.544. (33462)

Vând apartament 3 camere, confort I, zona Banc Post, etaj 3, 31.000 Euro. Telefon 255733; 0741.150.158. (33497)

VÂNZĂRI APARTAMENTE PATRU CAMERE

Vând apartament 5 camere, ultracentral, amenajat. Telefon 0722.281.025; 0788.487.120. (33494)

VÂNZĂRI CASE

Vând casă în CARTIERUL FUNCȚIONARILOR, suprafața totală 560 mp. Telefon 0722.266.523. (32760)

Vând casă mare, în Aradul Nou, 5 camere, curte mare, gaz, apă, garaj, 1.200 mp, 49.000 Euro, ușor negociabil. Telefon 0766.722.173; 0744.899.046. (33252)

Vând casă în Șeitin, zonă bună, posibilități apă, gaz, cablu. Telefon 0257-415224. (33272)

Vând casă str. Poetului nr. 82, 720 mp, FS 25 m. Telefon 0722.295.340, 0743.038.307. (33305)

Vând urgent casă pretabil birouri. Telefon 256869. (33306)

Vând casă în Pâncota, str. Calvariei, 6 camere, baie, anexe. Telefon 0788.467.896. (33386)

Vând CASĂ MARE + ANEXE, localitatea DEZNA, preț 20.000 EU. Telefon 0744.774.649. (33395)

Vând cabană Insula Mureș, 6 camere, P+E+M, 140 mp construiți, 20.000 Euro. Telefon 0744.703.732. (33201)

Vând casă, Pârneava, 300 mp teren, toate utilitățile, preț 36.000 Euro. Telefon 0723.308.286. (33080)

Vând casă suprafața construită 280 mp, în Arad-Micălaca, 5 camere, 1 baie + WC de serviciu, garaj 3 auto și dependințe, preț 120.000 Eu. Telefon 0722.782.353. (33440)

Vând urgent 2 corpuri de casă, pe colț, front stradal marte, ideal pentru privatizare, pe o suprafață totală de 1.200 mp, la preț convenabil. Telefon 0741.781.146 sau 0257-281314. (33434)

Vând casă Aradul Nou, 2 camere, bucătărie, baie, gaz, canalizare, preț 35.000 Eu. Telefon 255393, 0724.347.972. (33445)

Vând casă în Mureșel, 486 mp, 46.000 Eu. Telefon 0722.328.495. (33458)

Vând casă 2 camere, în Bujac, hol, cămară, baie, bucătărie, 540 mp, fs 15, gaz, teracote, apă, telefon, satelit, prister, 27.500 Eu, negociabil. Telefon 289544, 0740.249.544. (33462)

Vând case în Pâncota, str. Horia 12 și 15. Telefon 0742.218.693, 0744.875.054. (33492)

Vând casă + teren, în Grădiște, 580 mp + seră, Petru Rareș. Telefon 0722.281.025; 0788.487.120. (33494)

Vând casă, Legea 112, în Aradul Nou, toate utilitățile, teren 2.100 mp. Telefon 0745.623.113. (33503)

VÂNZĂRI SPAȚII

Vând SPAȚIU CENTRAL, 439 mp, 180.000 eu, negociabil. Telefon 289544, 0740.249.544. (33462)

VÂNZĂRI TERENURI

Vând 11.000 mp (laturi 60x190), acces betonat, zona Sere - Grădiște. Telefon 0744.603.850. (33135)

Ocazie! Vând teren intravilan Arad, parcele 1000 mp, front stradal 20 ml, 13.500 EU/negociabil; disponibile 8 parcele a 1.000 mp, accept variante auto sau imobiliare. Telefon 289544, 0745.239.544. (32593)

Vând PESCĂRIE cu TEREN 5.300 mp, Arad, accept variante auto sau imobiliare. Telefon 289544, 0745.239.544. (32593)

Vând teren 6.000 mp + casă, zona Școala UCECOM, str. Putnei nr. 4, 85.000 Euro. Telefon 0722.344.705. (32962)

Vând teren pe centură, 1.66 ha, FS 50 m, zona CET - Grădiște, 4 Euro/mp, negociabil. Telefon 0722.562.024 sau 0788.421.421. (33159)

Vând teren intravilan, Aradul Nou, 1.080 mp, 25 Eu/ mp. Telefon 0722.548.006. (32989)

Vând sau închiriez teren, 550 mp, ultracentral. Telefon 0722.281.025; 0788.487.120. (33494)

Vând teren pe centură, între Naghy și drumul spre Șiria, 31.000 mp, fs 70 m, 4 Eu/mp. Telefon 263188, 0741.249.024. (33452)

Vând teren 750 mp, Sânicolaul Mic, 27.000 Eu, negociabil. Telefon 0726.323.159. (33417)

Vând 1.440 mp intravilan, Calea Timișorii, proiect hotel, 120.000 Euro. Telefon 253364; 0722.257.409; 0788.253.364; 0741.253.364. (33271)

Vând teren centura Aradului, 7.600 - 70.000 mp, prețul pieței. Telefon 213192; 0722.257.409; 0788.253.364; 0741.253.364. (33271)

Vând teren pentru construcții casă sau investiții, 465 mp, FS 32 m, 20.000 Euro. Telefon 0744.703.732. (33201)

VÂNZĂRI AUTO

Vând Golf II, Turbo Diesel, 1991. Telefon 338363 sau 0744.396.162.

Vând două Ford Mondeo Combi, 2000, Diesel, 2001, climă etc, acum aduse în țară, trailer auto basculant, Opel Corsa, 2003, Sport. Telefon 0722.295.928. (33506)

Vând IFRON 204 Diesel, în stare perfectă de funcționare. Telefon 0744.373.729. (33275)

Vând Dacia 1310 an 1988, numere noi, VT, asigurare, 5 viteze, 750 EU. Telefon 0742.199.780. (33181)

Vând OPEL CORSA Diesel, climă, 2001; OPEL CORSA benzină, 1994; RENAULT KANGOO Diesel, 2001, înmatriculate. Telefon 0744.552.140. (33133)

Vând TRACTOR ROMÂNESC 445, JOHN DEERE, 60 CP, aduse recent din GERMANIA, se pot înmatricula. Telefon 0744.552.140: (33133)

Vând Audi A6, negru, an fabricație 2001, dotări full-option, preț atractiv. Informații telefon 0722.239.471. (32788)

Vând Mercedes 508, înmatriculat, VT 2006, util 2700. Telefon 0723.162.819. (32980)

Vând Ford Fiesta Diesel, 1989, roșu, recent adus, 650 Euro. Telefon 0766.722.173. (33252)

Vând Cielo, 1996, korean, stare foarte bună, informativ 3.750 EU. Telefon 0744.875.054. (33400)

Vând rulotă înmatriculată, ideală pentru comerț stradal. Telefon 0723.162.819. (32980)

Vând ARO 243, motor Brașov. Telefon 0744.778.454, 357905. (Criș, 474)

Vând Mercedes 207D persoane, stare bună, 3.600 Eu. Telefon 372052, 0740.201.707. (33161)

Vând urgent Dacie, stare foarte bună, an 1991, culoare roșie, 900 EU. Telefon 0741.093.787. (33340)

Vând Dacia LI injecție, 2000, închidere centralizată, alarmă, 40.000 km rulați, stare perfectă. Telefon 0788.351.129.

Vând Lancia Turbo Diesel, 2.500 cmc, ABS, piele, servo direcție, 3.200 Euro, negociabil. Telefon 0744.635.132. (33405)

Vând Mercedes Cobra, 2.000 Eu, negociabil. Telefon 273350. (33428)

Vând Renault 25 Turbo Diesel, 2.200 Eu, negociabil. Telefon 273350. (33428)

Vând convenabil tractor U445, impecabil. Telefon 0740.062.962. (33456)

Vând Dacia Break, an 1988, preț negociabil 650 Eu. Telefon 0742.807.389. (33450)

Vând autoturism DACIA BREAK, 1990, preț 1.100 Eu, negociabil. Telefon 0743.038.282. (33460)

Vând Ford Sierra Diesel, 1.600 cmc, în stare bună, preț 2.200 Eu, negociabil. Telefon 213115, 0745.542.048. (33470)

Vând 2 buc. Moskvici 1500, una în perfectă stare de funcționare și una pentru piese de schimb. Telefon 511143 după ora 19. (Ineu, 306)

Vând Dacia 1310 Li, an 2001, stare impecabilă, preț 2.650 eu. Telefon 218042, 0744.958.818. (33482)

Vând Dacia 1310L, an 1998, stare impecabilă, preț 1.950 Eu. Telefon 218042, 0744.958.818. (33482)

Vând Dacia Break, an 96, albastru metalizat, stare perfectă, preț 1.600 Eu, negociabil. Telefon 0744.301.624. (33474)

Vând Renault 21 Diesel, din 1986. Telefon 279410, 0740.116.195, 0723.338.707. (33483)

Vând Ford Focus 1.6 benzină, an 2004, 5.000 km, gri metal închis, garanție 3 ani, 100.000 km, preț 11.500 Eu. Telefon 0721.295.891. (33487)

Vând Fiat Ducato, an 1997, motoretă Gareli, stare bună. Telefon 282793. (33490)

Vând Mercedes 124, 300D, fabricație 1987, înmatriculat, 4.500 Eu, stare foarte bună. Telefon 216081, 0745.899.017. (33492)

Vând TRACTOR U650M, U651M, mașină multifuncțională pentru săpat și nivelat, platformă PAS pentru recoltat furaje, ARO 243. Telefon 464577; 0742.429.227. (33502)

Vând Renault Megane, an 2002, stare foarte bună, preț 8.500 Euro, negociabil. Telefon 0722.251.535. (33505)

Vând două Dacii, acte la zi, una 1300, preț 450 Euro și 1310, an 1987, preț 650 Euro. Telefon 0721.060.093. (33507)

Vând Opel Astra Sedan TD, an 1994. Telefon 562427. (Ag. Lipova, 390)

Vând VW CL, 1995, nerulat în România. Telefon 356120. (33525)

Vând Dacia Pick-Up, an 1997, stare foarte bună, preț 2.200 Euro, negociabil. Telefon 0740.093.973. (33526)

VÂNZĂRI ELECTRO

Vindem CASE MARCAT FISCALE, consumabile, CÂNTARE ELECTRONICE, str. Vicențiu Babeș, nr. 22 A. Telefon 211211, 281188. (c, 2044)

Vând CASE de MARCAT FISCALE, CÂNTARE ELECTRICE, str. Stânjenel, nr. 6. Telefon 279702, 0745.395.107. (33365)

Vând TELEVIZOARE moderne, CONGELATOARE, la cele mai mici prețuri. Garanție 1 an. Telefon 287404. (33110)

Vând TV COLOR, MAȘINĂ AUTOMATĂ DE SPĂLAT, foarte ieftin și garanție. Telefon 275277. (32379)

Vând CONGELATOR, COMBINĂ FRIGORIFICĂ și FRIGIDER, foarte ieftin și garanție. Telefon 275277. (32379)

Numai noi vindem CHAS și în RATE: ELECTROCASNICE second hand (TV, MAȘINI de spălat, FRIGORIFICE), anvelope, MOBILIER NOU, la COMANDĂ. ARAD, Calea Radnei 225. Telefon 259339; 0744.706.321; LIPOVA - 563027; 0744.796.542. (32557)

Vindem CASE de MARCAT, CÂNTARE ELECTRONICE și CONSUMABILE, strada I. L. CARAGIALE nr. 22. Telefon 272727; 282829. (33144)

Vând în 2 rate, MAȘINI de SPĂLAT, TELEVIZOARE COLOR. Telefon 251392. (33282)

Vând diverse tipuri de TELEVIZOARE COLOR, garanție, preț 1.900.000. Telefon 349908; 0727.435.882. (33297)

Vând TELEVIZOARE COLOR PHILIPS, diferite diagonale, telecomandă, teletext. Telefon 338090. (33299)

Vând TENSIOMETRE noi, din GERMANIA, brățară, 1.500.000 lei. Telefon 0744.919.318. (43397)

NOU! Vindem la cele mai mici prețuri ELECTROCASNICE: MAȘINI DE SPĂLAT AUTOMATE, CONGELATOARE, COMBINE FRIGORIFICE, LĂZI FRIGORIFICE, FRIGIDERE SIEMENS, BOSCH, PRIVILEG, ZANUSSI, TV COLOR, ANVELOPE. Calea RADNEI 151. Telefon 369090; mobil 0743.662.845. (33528)

VÂNZĂRI DIVERSE

Vând COLȚARE, CANAPELE, FOTOLII, NOI. Telefon 286069. (32563)

Vând COTURI și BURLANE FUM - 45.000 lei/buc, PLASĂ GARD ZINCATĂ - 37.500 lei/kg; CUIE - 30.000 lei/kg; RABITZ 53.000 lei/kg; toată gama de SÂRME; ELECTROZI etc. Str. Vrabiei, nr. 4. Telefon 289997, 0744.289.997, 0721.474.980, www.garduri.ro (32517)

Vând OȚEL BETON OB 37 diametrul 6...12 mm, 21.500 lei/kg și PLASĂ GARD 37.500 lei/kg, str. Andrei Șaguna, nr. 69. Telefon 251706, 0745.239.555. (32517)

Vând LEMNE FOC, 700.000 lei/ mc. Telefon 278583. (32998)

Vând LEMNE FOC, NISIP, BALAST, la domiciliul clientului. Telefon 214415, 0745.003.019. (32997)

Vând LEMNE FOC TĂIATE, esență tare, la domiciliu. Telefon 276488, Grădiște. (32591)

Vând POMI FRUCTIFERI, diferite specii, ORNAMENTALI, TRANDAFIRI. Telefon 535058-seara; 0744.635.011, 0744.301.119, SARUȘI IOSIF, Dorobanți. (p)

Vând cățel Ciobănesc German, 3 luni. Telefon 0257-257496. (33162)

Vând BOLȚARI TERMOIZOLANȚI, executați la vibropresă, 300x250x200, 14.000/ buc.; mc 940.000 lei. Telefon 214120; 0788.578.017. (32931)

Vând plug cu două capuri reversibil (adus din Germania) pentru tractor de 45 CP. Telefon 0745.600.538. (33245)

Vând LEMNE FOC, tăiate, la domiciliu. Telefon 253270; 255672. (33255)

(Continuare în pagina 17) ☛

(Urmare din pagina 16)

Vând CĂRĂMIDĂ nouă, 4.000 lei/buc. Telefon 0740.594.782. (33290)

Persoană autorizată, vând LEMNE FOC TĂIATE. Telefon 278338. (33070)

Vindem TERMOTECI noi, INSTALAȚII ÎNCĂLZIRE complete, rate - avans zero. Telefon 0740.848.239. (33159)

Vând compresor 80 litri, 2 cilindri și masă sticlă rustic. Telefon 256013. (33307)

Vând CĂRĂMIDĂ ARSĂ, negociabil. NOU. Transport la domiciliu. Telefon 0741.577.249. (33321)

Vând 2200 bucăți ȚIGLE NOI, marca Târnăveni, preț 12.500 lei/bucata. Telefon 0722.530.301 sau 254139. (33327)

Vând 1 vacă gestantă luna 9; 1 ștraf. Telefon 276296. (33329)

Vând porumb știuleți. Telefon 462004. (33344)

Vând garaj autorizat, zona 300. Telefon 0745.588.493. (33350)

Vând damigene sticlă 50 litri, butoaie 500 l, gresie trafic intens, culoare crem deschis-închis. Telefon 287875. (33346)

Vând convenabil BALOȚI LUCERNĂ, BALOȚI PAIE, la domiciliul clientului. Telefon 0744.633.584. (31662)

Vând 15-20 to șrot floarea soarelui. Telefon 0745.037.225. (33181)

Vând NISIP, BALASTRU, PIATRĂ ALBĂ, PIATRĂ FUNDAȚIE, asigurăm transport. Telefon 0744.534.601. (32621)

Vând HRANĂ USCATĂ CÂINI, FURAJE GRANULATE, import UNGARIA, tâmplărie PVC, rulouri, jaluzele. Telefon 253589. (c. 559)

Vând 1 porc, rasă carne, 130 kg. Telefon 287384. (33266)

Vând 24 oi tinere, rasa țurcană. Informații telefon 377566 sau 0740.838.518. (184, Sântana)

Vând LEMNE DE FOC. Telefon 349908; 0727.435.882. (33297)

Vând BRUTĂRIE + MAȘINĂ INDUSTRIALĂ FĂCUT PASTE. Telefon 531547. (33409)

Vând birou, bibliotecă cu vitrină, pat fotoliu, mașină de cusut Ileana. Telefon 258584, între orele 11-20. (33415)

Vând Lada 1500, în stare de funcționare, mașină de scris pentru colecționari - Smith Premier. Telefon 0741.086.176. (33415)

Vând 200 to PORUMB BOABE. Telefon 0745.079.013. (33456)

Vând 27 oi tinere, rasa țurcană. Telefon 0745.773.886 Caporal Alexa. (186, Sântana)

Vând 25 oi tinere, rasa țurcană. Telefon 377545 sau 0742.983.729. (187, Sântana)

Vând 2 scroafe Landras la a 3-a fătare. Telefon 261430. (33442)

Vând NISIP, BALAST, LEMNE FOC. Telefon 277969, 0741.501.415. (33459)

Vând urgent tocătoare tulei. Telefon 0745.648.821, 326184. (Ineu, 304)

Vând mașină cusut Singer și calculator Pentium III, negociabil. Telefon 0726.130.863, 512195 după ora 16. (Ineu, 305)

Vând câine Ciobănesc Mioritic (femelă), 11 lunim alb. Telefon 218042, 0744.958.818. (33482)

Vând balansoar nou, italian, alb, cu perini și arcuri. Telefon 251885; 0722.253.236; 0745.857.578. (Ag. UTA, 1457)

Vând colțar mare, culoarea coniac, aproape nou, 150 Euro. Telefon 0727.455.953. (Ag. UTA, 1459)

CUMPĂRĂRI TERENURI, IMOBILIARE

Cumpăr urgent garsonieră, apartament 1 cameră; ofer plata pe loc. Telefon 0722.308.400; 273011. (33134)

Cumpăr teren agricol în Șiria, Tauț, Dud, ofer preț avantajos. Telefon 0742.030.747. (32456)

Cumpăr apartament 1 cameră bloc. Telefon 0724.856.322. (33240)

Cumpăr teren 50-100 mp, zonă centrală. Informații telefon 0724.856.322. (33240)

Cumpăr apartament în casă, 2-3 camere, suprafață mare, fără Legea 112. Telefon 0723.308.286. (33263)

Cumpăr garsonieră, apartament, indiferent zonă, etajul, probleme financiare. Telefon 279718; 0744.542.931. (33300)

Cumpăr casă modestă în rate. Telefon 256869. (33306)

Cumpăr terenuri agricole în județele: Arad, Timiș, Bihor, Caraș-Severin, Hunedoara, Cluj, Brașov. Telefon 0257-230869; 0723.252.374. (28288)

Cumpăr terenuri pe șoselele: Arad-Timiș; Arad-Oradea; Arad-Deva; Arad-Ineu. Telefon 0257-230869; 0723.252.374. (28288)

Cumpăr apartament 1 cameră sau garsonieră confort I, la prețul pieței. Telefon 255733, 0741.150.158. (32950)

Cumpăr casă, Vladimirescu sau Zimand, 3 camere. Telefon 0744.589.950. (33263)

Cumpăr apartament 2 camere, Micălaca, cu credit ipotecar. Telefon 0726.289.694. (33263)

CUMPĂRĂRI AUTO

Cumpăr TRABANT COMBI. Telefon 0745.501.118. (f. 3708983)

Cumpăr Dacia 1300 cu numere noi, ofer 6 - 15 milioane lei. Telefon 0742.199.780. (33181)

CUMPĂRĂRI ELECTRO

Cumpăr MOTOARE ELECTRICE, defecte, arse, ofer preț bun. Telefon 0744.248.269. (33488)

CUMPĂRĂRI DIVERSE

Cumpăr VACI și PORCI pentru sacrificare. Plata pe loc. Arad, telefon 287723. (32506)

Cumpăr pene vechi și noi, preț foarte bun. Telefon 214094, 0741.689.068. (33178)

Cumpăr pene vechi și noi. Telefon 210480. (33283)

Cumpăr PORCI și VITE pentru SACRIFICAT. Plata pe loc. Telefon 0788.323.255. (33288)

Cumpăr pene vechi și noi. Telefon 280990, 0745.983.893. (33284)

Cumpăr CALORIFERE FONTĂ de la domiciliu, 45.000 lei/element. Telefon 0722.295.970; 0257-401246. (33376)

Cumpăr CALORIFERE FONTĂ, ofer 45.000 lei/element. Telefon 0742.310.376, 0257-348113. (33376)

Cumpărăm PORCI GRAȘI, preț 50.000 lei/kg + subvenție. Telefon 531497, 0745.969.075. (33395)

Cumpăr PORUMB producția 2004, cantități nelimitate, 5.300/kg. Telefon 0745.264.837. (31427)

Cumpăr CALORIFERE FONTĂ, ofer 40-45.000 lei/element și defecte. Telefon 0744.248.269. (33488)

Cumpăr CALORIFERE FONTĂ, ofer 35.000-40.000 lei/element. Telefon 0723.926.350; 0742.423.687. (33516)

Cumpăr FIER VECHI, cantități mari. Telefon 0723.926.350; 0742.423.687. (33516)

LOCURI DE MUNCĂ

Cafeneaua „TIME TO TIME” angajează OSPĂTARE și BARMANI. Telefon 0722.509.397; 0723.249.718; 211882 (8-16). (33227)

BIAGGI COM - BRĂILA, angajează REPREZENTANT VÂNZĂRI pentru județul ARAD, experiență 2 ani în domeniu, disponibilitate pentru program prelungit, abilități comunicare. Trimiteți CV la telefon 0239/612929. (33067)

ROMBIZ IMPEX angajează PERSONAL VÂNZĂRI pentru magazin electrocasnice. Relații la magazin, B-dul Revoluției, 85 și telefon 281943; 0726.745.483. (f. 3708999)

SOCIETATE COMERCIALĂ angajează CONFECȚIONERE, salariu atractiv, bonuri de masă, transport decontat în afara orașului. Telefon 270181. (33339)

Angajăm TÂMPLARI, ȘLEFUITORI. Ofer salarizare motivantă, bonuri masă, transport gratuit. Telefon 216823. (33387)

Angajăm MUNCITORI NECALIFICAȚI și DULGHERI. Informații telefon 0788.302.675; 0788.323.749; 0257-251311. (33262)

C.N. LOTERIA ROMÂNĂ angajează AGENT COMERCIAL cu atribuții de conducător auto și gestiune a mărfurilor. Informații 255699. (33033)

FABRICĂ ÎNCĂLȚĂMINTE angajează PERSONAL CALIFICAT pentru mașina de curățat, ștampilat, MAȘINISTE și PERSONAL MANUAL. Salar + beneficii. Telefon 0741.659.036, 0743.774.707. (32924)

Angajăm PERSONAL CALIFICAT pentru linie trastălpuit, salar + beneficii. Telefon 0745.780.173. (32444)

Angajăm VÂNZĂTOR-VÂNZĂTOARE pentru Bar, Sala Sport. Telefon 0722.190.737. (32602)

SOCIETATE COMERCIALĂ angajează TÂMPLARI și MUNCITORI NECALIFICAȚI. Informații telefon 250853. (33256)

SOCIETATE COMERCIALĂ angajează TÂMPLARI specializați în ferestre, uși, mobilă din lemn, aluminiu și PVC. Salar atractiv. Informații telefon 285422. (33330)

RESTAURANT angajează OSPĂTARI calificați, experiență minim 1-2 ani. Telefon 0722.739.441; 0257/252401. (33389)

SC ATLANTIC TRAVELS SRL angajează PORTAR: studii medii (liceu), stagiul militar satisfăcut, experiență în activitatea de pază, pașaport, permis auto, cunoașterea unei limbi străine constituie avantaj, domiciliul în Arad, telefon. Relații la telefon 0269/224101 sau 0269/231012 int. 355, între orele 8-16. (33412)

SC ATLASSIB SRL angajează AGENT DE TURISM: experiență în activitatea de birou sau absolvent promoția 2004 (specializarea turism-servicii constituie un avantaj), domiciliul în Arad sau împrejurimi, cunoștințe operare calculator, permis de conducere, telefon. Relații la telefon 0269/224298, 0269/224101, 0269/224107 sau 0269/231012 int. 391 sau 323, între orele 8-16 sau la sediul Agenției Atlassib din Arad, de pe Bulevardul Revoluției nr. 35, scara C, ap. 5. (33412)

Angajăm VÂNZĂTOARE-GESTIONARĂ la gheretă. Telefon 0745.926.601. (33411)

SOCIETATE COMERCIALĂ angajează MAGAZIONER, domiciliul Arad, permis conducere categoria B, stagiul militar satisfăcut, fără cazier. Telefon 271404. (33402)

ALFA PLUS angajează ȘOFERI TAXI cu experiență. Telefon 949 sau 0744.576.674. (33406)

SC VERBIȚĂ SRL angajează: DISPECERĂ TAXI, ȘOFERI TAXI, VOPSITORI AUTO, TINICHIGII AUTO. Telefon 227056, 275650. (Ag. UTA, 1450)

Angajăm BRUTAR, salar 200 Eu/ lună. Telefon 216110. (33428)

Angajez BARMANĂ. Telefon 288478, 0721.189.038. (33444)

Caut FEMEIE pentru ÎNGRIJIT BOLNAVĂ. Telefon 259361. (33441)

CABINET STOMATOLOGIC angajează ASISTENTĂ, promoția 2004. Relații telefon 256665.

DEPOZIT MATERIALE DE CONSTRUCȚII angajăm MUNCITORI NECALIFICAȚI. Telefon 234977. (33453)

Angajez BARMAN, VÂNZĂTOARE Patiserie. Telefon 0745.282.058. (33464)

METALCOMP INT. angajează SUDORI-TĂIETORI și MECANICI UTILAJE GRELE. Telefon 254251, 257461. (33482)

COMPANIE INTERNAȚIONALĂ selectează PERSOANE ACTIVE, sociabile, pentru COLABORARE. Telefon 0741.015.759. (33485)

COMETAL EXIM Arad angajează, pentru punct lucru VLADIMIRESCU, INGINER CONSTRUCTOR, GESTIONAR, MANIPULANȚI. Telefon 277430, 258825. (33491)

MAGAZINUL DELICATESE angajează VÂNZĂTOARE CALIFICATE, experiență, salar atractiv. Telefon 0726.227.377. (33489)

Angajăm ABSOLVENT 2004 INFORMATICĂ/CALCULATOARE. Trimiteți CV: cncarad@rdslink.ro; fax 349417. (Ag. UTA, 1458)

SECURITY angajează PERSONAL PAZĂ și TEHNICIENI SISTEME ALARMĂ. Telefon 228786. (33510)

SC ELECON PLUS SRL ARAD angajează TEHNICIAN ECHIPAMENTE DE CALCUL ȘI REȚELE. CERINȚE: studii medii cu profil informatică; experiență în domeniul tehnicii de calcul. Scrisorile de intenție și CV-urile se depun personal la sediul firmei din Arad, str. Biruinței FN. Informații la telefon 0257/280047 - doamna Kasa Simona. (33515)

Angajăm MUNCITORI calificați în CONSTRUCȚII pentru ITALIA. Telefon 0724.517.921. (33518)

Angajez CONFECȚIONERE ÎMBRĂCĂMINTE, cu experiență. Telefon 0722.357.811; 0741.056.456. (33520)

Caut ÎNTREPRINZĂTORI pentru ACTIVITATE DE COMERȚ. VENITURI consistente, AFACERE internațională. Telefon 0744.831.171. (33521)

DEPOZITUL DE CALCULATOARE angajează INGINERI (băieți și fete) pentru VÂNZARE ÎN MAGAZIN. CERINȚE: cunoștințe tehnice de calcul; cunoștințe gestiune, eventual program Neomanager; se oferă training. Trimiteți CV la fax 224.02.79 sau personal@romsoft.ro cu mențiunea VM. CV-urile fără mențiune nu se iau în considerare. (f. 3708953)

PRESTĂRI SERVICII

Reparații: FRIGIDERE, CONGELATOARE, la domiciliul clientului. Garanție 12 luni. Telefon 242670; 0740.081.123. (33506)

AUTOMATIC SERVICE repară MAȘINI SPĂLAT AUTOMATE, domiciliu. Telefon 259146; 0744.241.398. (32998)

Repar MAȘINI de SPĂLAT AUTOMATE, cu piese originale, la domiciliul clientului. Telefon 274600. (31962)

DAMAR repară MAȘINI SPĂLAT AUTOMATE, import, românești. Telefon 277749, 0740.869.274. (33422)

Repar MAȘINI AUTOMATE, la domiciliul clientului. Telefon 241355. (31899)

SILDOR PROD
vânzări, montaj, reparații: VITRINE, CAMERE FRIGORIFICE și AER CONDIȚIONAT. Telefon service: 0257-349121; sediu: 0257-270622. (c)

Repar MAȘINI SPĂLAT AUTOMATE, la domiciliul clientului. Telefon 275277. (p)

CONDUC EVIDENȚĂ CONTABILĂ în partidă dublă și simplă. Telefon 0724.574.939. (33314)

Executăm LUCRĂRI DE INSTALAȚII, REPARAȚII ELECTRICE și ORGANIZĂRI DE ȘANTIER. Telefon 0766.250.252. (33313)

Executăm RENOVĂRI, ZUGRĂVELI, tencuieli, reparații acoperișuri, rigips. Convenabil. Telefon 0740.187.385. (33315)

Execut STRĂPUNGERI BETON: gaură hotă, uși balcon, bolți. Telefon 0740.212.750. (30509)

PRESTIGE CONSTRUCT execută SĂPĂTURI MECANICE cu tractor ESCAVATOR. Telefon 0744.775.398. (33252)

Execut TENCUIELI, ZUGRĂVELI, RIGIPS, rapid, calitate. Telefon 0744.958.227. (33381)

SOCIETATE COMERCIALĂ execută LUCRĂRI CONSTRUCȚII și AMENAJĂRI INTERIOARE. Telefon 0744.451.838. (33378)

P.F. execută lucrări FORAJ FÂNTÂNI, la preț avantajos. Telefon 0745.383.703. (33451)

Execut STRĂPUNGERI ÎN BETON, pardoseli, bolți, uși balcon, gaură hotă și demolări. Telefon 289544, 0745.239.544. (33462)

AUTORIZAT execut INSTALAȚII SANITARE, ÎNCĂLZIRE, gaz, contorizat, scurgeri separate. Telefon 211156, 0744.785.877. (p)

DIVERSE

Din 12.11.2004,
KAVIAR.
SPECIFIC PESCĂRESC.
Rezervări la telefon 0257 - 212023. (c. p.)

Pe 1 noiembrie 2004 se deschide un nou SALON DE ÎNFRUMUSEȚARE „SALON VERSOLIS”, str. 1 Decembrie 1918, lângă ACR. Telefon 0741.018.181. (33184)

OFER VALUTĂ avantajos sume mici/mari. Telefon 279512, 0726.842.692. (32759)

PIERDUT NUMĂR ÎNMATRICULARE Austria LL 541 BS. Găsitorului ofer RECOMPENSĂ. Telefon 0722.344.798. (33323)

COLEGIUL CONSILIERILOR JURIDICI Arad, solicită ofertă pentru închiriere SPAȚIU central pentru birouri. Telefon 281890, orele 8-16. (33345)

(Continuare în pagina 18) ☛

(Urmare din pagina 17)

SC ROM OIL SA BRAȘOV - DEPOZIT ARAD, beneficiar al proiectului „Reabilitare depozit de livrare produse petroliere” anunță publicul interesat asupra depunerii solicitării de obținere a acordului de mediu pentru proiectul sus amintit. Proiectul conținând informațiile privind potențialul impact asupra mediului poate fi consultat la sediul APM Arad, B-dul Dragalina, nr. 16, zilnic, între orele 8-12. Observațiile publicului se primesc zilnic la sediul APM Arad, în termen de 10 zile de la data prezentului anunț. (33408)

Vă informăm că pentru perioada campaniei electorale a lunii noiembrie 2004, Filiala Județeană Arad a PARTIDULUI ROMÂNIA MARE, desemnează mandatar financiar pe doamna MÂNERAN STELIANA, care se identifică cu C.I. seria AR 079249, CNP 2371112020027. Atribuțiile de mandatar financiar sus numita le exercită până la terminarea campaniei electorale pentru alegerile generale și prezidențiale. (33514)

PREZICĂTOARE

Renumita dezlegătoare de FARMECE, BLESTEME, CUNUNII, vindecătoare de boli incurabile

VALENTINA,

are leacuri și descântece unice. Apelați cu încredere. Telefon 0257-231258, 0721.564.457. (33296)

TURISM

„REFACERE PRIN TRATAMENT”
HOTEL PARC**
MONEASA
cazare cu pensiune completă, 2 proceduri tratament balnear/zi.
10 zile la doar 4.490.000 lei/pers.
Rezervări 0257/313044; 0257/212023. (c.p.)

SCHIMBURI

Schimb 2 case în Șicula cu apartament în Arad. Telefon 310209. (Sebiș, 148)

ÎNCHIRIERI

Închiriez 2 SPAȚII COMERCIALE, central, amenajate, 70-100 mp. Telefon 0744.774.506. (33472)

Caut să închiriez apartament 1-2 camere, centru, pentru birou. Telefon 0723.180.877. (33134)

Închiriez (ofer) apartament 2 camere, ultracentral, amenajat ultramodern, chirie 280 Eu/ lună, negociabil. Telefon 0257-368437, 0723.434.196. (33166)

Închiriez (ofer) apartament occidental, 2 camere, mobilat, termen lung-scurt. Telefon 255180. (33302)

Dau în chirie apartament 2 camere zona Maxi, ultramodern, 180 EU negociabil. Telefon 0741.051.471. (33311)

Închiriez apartament 3 camere ne(mobilat). Informații telefon 0724.514.672. (33343)

Dau în chirie apartament 2 camere, lângă OMV, 150 Euro/ lună. Telefon 0744.589.950. (33080)

Ofer spre închiriere SPAȚIU COMERCIAL, central. Telefon 0744.635.132. (33405)

Închiriez (ofer) apartament 2 camere, mobilate, Vlaicu, 100 Euro. Telefon 0740.254.702. (33410)

Închiriez (ofer) SPAȚIU, acces camion, curte, apă, încălzire. Telefon 275920. (33438)

Ofer spre închiriere apartament 2 camere, amenajat și mobilat. Telefon 255393, 0724.347.972. (33445)

Ofer SPAȚIU COMERCIAL pentru închiriere, ultracentral, 138 mp, 6Eu/mp. Telefon 0722.344.810. (33454)

Închiriez apartament 2 camere, Vlaicu, mobilat. Telefon 0744.850.648. (33455)

Închiriez apartament 2 camere, mobilat, contorizat, str. Voinicilor 189. Telefon 279486. (33461)

Închiriez apartament 2 camere, mobilat, termen lung, zona Micălaca. Telefon 0723.343.976, 0722.985.890, 255274 după ora 15. (33469)

Dau în chirie, pe termen lung, apartament 3 camere, parter, balcon închis, zona Alfa, bucătăria mobilată, contorizat, bloc cu interfon, chiria 100 Eu + garanția. Telefon 258139. (33476)

Închiriez garaj. Telefon 261692. (33479)

Ofer chirie apartament 2 camere, et. 2, Miorița, 100 Eu. Telefon 256353. (33493)

Caut MOARĂ pentru închiriat (tehnologie mai nouă). Telefon 0741.735.197. (Ag. UTA, 1460)

Caut colegă de cameră. Telefon 241637. (Ag. UTA, 1461)

Închiriez garsonieră, confort III, zona Fortuna, plata anticipat 3 luni + garanție, mobilată. Telefon 288861. (33495)

PIERDERI

SC ANIDORA SRL SEBIȘ, pierdut comunicare pentru casă marcat Corat Colibri, seria PT 003402. O declar nulă. (33420)

Pierdut carnet de șomeaj eliberat de AJOFM Arad, pe numele Kiss Rozalia. Îl declar nul. (33430)

Pierdut carnet membru eliberat de Cooperativa Credit Mureșul Arad, pe numele Popa Claudiu. Îl declar nul. (33435)

Pierdut tichet ASIROM HN 1608412/17-06.2004, pentru Audi A4, AR 99 AAA. Îl declar nul. (33466)

Pierdut legitimație călătorie, eliberată de CJA, pe numele Petcu Ștefan. O declar nulă. (Ag. UTA, 1462)

✝ DECESE ✝

Cu durere în suflet anunț încetarea din viață a tatălui meu,

ANDEA
IOSIF,
în vârstă de 57 ani.

Înmormântarea va avea loc azi, 3 noiembrie 2004, ora 15, la Cimitirul Eternitatea. Dumnezeu să-l odihnească! Familia îndoliată.

Cu adâncă durere în suflet anunțăm încetarea din viață a celui care a fost soț, tată, bunic, socru

BĂRNUȚIU
ȘTEFAN.

Înmormântarea va avea loc azi, 3 noiembrie 2004, ora 14, de la Capela Cimitirului Eternitatea (UTA). Familia îndoliată.

✝ SERVICII FUNERARE ✝

IN MEMORIAM "KUKI"
SERVICII FUNERARE COMPLETE
Str. M Eminescu Nr.4 în curte
Tel: 211.929 - 0723.343.964
MAGAZIN DESCHIS LA ORICE ORĂ

OFERĂ:
- **SICRIE** 10 modele de la **900.000 - 3.400.000**
- **SICRIE LUX** 6 modele de la **3.600.000-22.500.000**
Mânere. Șuruburi, prosoape, lumânări, colaci și colivă
- **LENJERIE** 10 modele de la **350.000 - 2.000.000**

Apelând la serviciile noastre
(spălat, îmbrăcat, formolizat și transport)
BENEFICIAȚI DE **20%** REDUCERE LA SICRIU
GRATUIT Transportul sicriului la domiciliu Transport Intern și Internațional
Se poate plăti și după ridicarea ajutorului de înmormântare

RO STYL COMPANY
Servicii Funerare
magazine deschise și noaptea
Arad, Str. M. Eminescu 22
(peste drum de Artex)
tel. 214.422
Arad, Calea Victoriei 31
(lângă Strungul)
tel. 228.909; 0744.690.121

OFERĂ:
- Sicrie și accesorii funerare
- Transport funerar cu mașini speciale în țară și străinătate.

GRATUIT: Transportul sicriului la domiciliu în Arad.

REDUCERE 20% LA SICRIU clienților care fac spălat, îmbrăcat, formolizat și transport cu firma noastră.

PLATA ȘI DUPĂ ÎNCASAREA AJUTORULUI DE ÎNMORMÂNTARE

✝ CONDOLEANȚE ✝

Sincere condoleanțe și întreaga noastră compasiune familiei VANDA și DORU STAN la trecerea în neființă a celui ce a fost un tată și un om deosebit,

BOȚCO VINEȘIU
DAN.

Dumnezeu să-l odihnească în pace! Familia FILIP VASILE și ADRIANA.

Suntem alături de VANDA și BEBY în durerea pricinuită de moartea tatălui,

VINEȘIU
DAN.

Dumnezeu să-l odihnească în pace! Familia PĂSCULESCU. (33432)

Suntem alături de BEBY și DOINA în aceste momente grele pricinuite de trecerea în eternitate a tatălui. Sincere condoleanțe! Familiile: DRAGOȘ, PITIC și STANCIU. (33433)

Suntem alături de prietenii noștri BEBE și DOINA în clipele grele pricinuite de trecerea în eternitate a celui care a fost un tată iubitor și devotat,

BOȚCO VINEȘIU
DAN.

Dumnezeu să-l odihnească în pace! Familia ȘTIUBEA. (33446)

Suntem alături de familia ec. JIVAN GHEORGHE la pierderea tatălui drag și transmitem sincere condoleanțe! Familia ec. MARIN DUȚĂ.

Suntem alături de familia ec. JIVAN GHEORGHE, la pierderea tatălui drag și transmitem sincere condoleanțe. Familia SAVU BIRĂU.

✝ COMUNITATEA CREDINCIOȘILOR GRECO-CATOLICI din PAROHIA ARAD Centru, deplâng încetarea din viață a unuia dintre cei mai buni credincioși

BĂRNUȚIU
ȘTEFAN.

Omul și familia sa, au fost alături trup și suflet de cei ce au participat - sub coordonarea pr. Mureșan Coriolan - la zidirea și înfrumusețarea Bisericii Greco-Catolice din Parohia Arad Centru, str. V. Babeș nr. 4. Bunul Dumnezeu să-i primească sufletul său bun și nobil întru Împărăția Sa. Sincere condoleanțe familiei. Pr. Mureșan Coriolan și credincioșii parohiei. (33465)

Colectivul PRIMĂRIEI LIVADA este alături de doamna RADU ANA în momentele grele pricinuite de moartea mamei soacre,

ARDELEAN
ANA.

Sincere condoleanțe familiei îndoliate.

Sincere condoleanțe colegei RADU ANA, la pierderea mamei soacre din partea colectivului ȘCOLII GENERALE LIVADA. (33474)

Suntem alături de familia STAN și transmitem compasiunea noastră pentru pierderea tatălui și bunicului. Familia PUIE. (33475)

Senatul Universității de Vest „Vasile Goldiș” împărtășește durerea doamnei lector univ. dr. VANDA STAN la decesul tatălui drag,

VINEȘIU
DAN.

Sincere condoleanțe și Dumnezeu să-l odihnească! (33481)

Suntem alături de familia greu încercată prin decesul prematur al colegului nostru,

ing. CRIȘAN
MIRCEA.

Sincere condoleanțe! DIRECȚIA PENTRU AGRICULTURĂ și DEZVOLTARE RURALĂ ARAD. (33480)

Suntem alături de nepotul nostru SORIN în momentele grele pricinuite de trecerea în eternitate a tatălui,

ANDEA
IOSIF.

Dumnezeu să-l odihnească! SOFI, MEDA și GUSTAV. (33486)

Suntem alături de prietenii noștri VANDA și DORU STAN în marea durere pricinuită de pierderea tatălui drag

BOȚCO VINEȘIU
DAN.

Dumnezeu să-l odihnească în pace! Familia DOINA și GHEORGHE CHETA. (33499)

Sincere condoleanțe familiilor HANC VIOREL și BĂRNUȚIU FLOARE la greaua suferință prilejuită de trecerea în neființă a celui care a fost

BĂRNUȚIU
ȘTEFAN,

din partea colectivului de la SC TEPRO VEST HOLDING SA. (33511)

Cu adâncă durere în suflet îmi iau un ultim rămas bun de la cel care a fost tatăl meu

ing. CRIȘAN
MIRCEA.

Nu te voi uita niciodată! Dumnezeu să te odihnească în pace! Fiul CRIȘAN DAN. (33512)

Un ultim omagiu pentru cel care a fost

ing. CRIȘAN
MIRCEA,

din partea familiei PLEȘ VASILE. (22513)

✝ COMEMORĂRI ✝

Un pios omagiu la împlinirea a 2 ani de la trecerea în neființă a dragului nostru soț, tată și bunic

IUSTIN
PURZA.

Dumnezeu să-l odihnească în pace! Soția, fiica și nepotul. (33524)

✝ O lacrimă de dor, la împlinirea a 4 ani de la trecerea în eternitate a scumpului nostru soț și tată

BUDIȘAN
IOAN

și 10 ani a fiicei și surorii

BUDIȘAN
MIHAELA -
CLAUDIA.

Parastasul va avea loc la Catedrala Ortodoxă Nouă Podgoria, sâmbătă, 6 noiembrie 2004, ora 12. Dumnezeu să vă odihnească în pace! Familia îndoliată. (33326)

O lumânare, o rugăciune, însoțită de multe lacrimi, azi, când a-i fi împlinit 51 de ani, dragul nostru soț și tată

ȚICA IOAN
NELU.

În loc să-ți spunem „La mulți ani!”, așa cum am făcut în cei 29 de ani petrecuți împreună, acum ne rugăm bunului Dumnezeu să-ți vegheze sufletul tău bun și să-ți de-a odihnă veșnică. Lacrimi și flori vor fi veșnic pe mormântul tău. Te plâng neîncetat a ta soție și copiii. (Ag. UTA, 1449)

Cu aceeași durere în suflet anunțăm că azi, 3 noiembrie, se împlinește un an de la despărțirea grea de iubita și draga noastră soție, mamă, bunică, soră, cumnată și mătușă

ELIZA
FRĂSINA.

„Pe tristul tău mormânt vom presăra/ Covor de lacrimi înflorit/ În semn că nu te vom uita/ Iar pentru noi tu n-ai murit!” Dum-nezeu să te odihnească în pace! Familiile veșnic îndurerate: FRĂSINA, BOCANCEA și SOPON. (33404)

IMPORTANT PENTRU AGRICULTORI

S.C. SERVAGROMEC S.A. Arad

S-A RELUAT VÂNZAREA DE TRACTOARE AGRICOLE NOI

subvenționate 45% conform H.G. 1399 reactualizate.

INFORMAȚII LA SEDIUL FIRMEI:

Arad, str. M. Kogălniceanu nr. 22, tel.: 280.712, de luni-vineri, între orele 8-16.

(3709062)

Restaurantul

Clubul Presei

Bd. Revoluției nr. 81
Tel: 0257/280.989 0722.639.554

Organizează

nunți botezuri mese festive

CELE MAI avantajoase prețuri DIN ARAD!

ALLIANZ-ȚIRIAC ASIGURĂRI S.A., parte a Grupului Allianz - leader pe piața mondială a asigurărilor și serviciilor financiare - selectează în cadrul Sucursalei Arad candidați pentru funcția de

Allianz Tiriac Asigurări S.A.

CONSULTANT FINANCIAR

CERINȚE:

- Vârsta minimă 30 ani
- Experiență în vânzări
- Abilități de comunicare
- Spirit de inițiativă
- Studii medii / superioare
- Cunoștințe de limba engleză
- Cunoștințe operare PC

OFERIM:

- Posibilitatea dezvoltării unei cariere într-o companie multinațională
- Mediu de lucru profesionist
- Training
- Câștiguri atractive și motivante

Selecția participanților se face pe baza CV-urilor depuse la sucursala Arad, adresa str. I.C. Brătianu nr. 5/A tel. 255.278 fax 254.683 sau prin e-mail la adresa arad.ar@allianztiriac.ro până la data de 11.11.2004, orele 15⁰⁰
Interviurile persoanelor selectate vor avea loc în data de 12.11.2004, începând cu orele 14,00.

(3709066)

MINISTERUL FINANȚELOR PUBLICE

D.G.F.P. ARAD A.F.P. Lipova
Str. N. Bălcescu nr. 5
Localitatea Lipova

DOSAR DE EXECUTARE NR. 8 cjp / 2001; 495 P / 23.09.2002
Anunțul privind vânzarea pentru bunuri imobile
Anul 2004, luna noiembrie, ziua 02 Licitația a III-a

În temeiul art. 151 alin.(I), titlul IX din Codul de Procedură Fiscală, se face cunoscut prin prezenta că în ziua de 16, luna noiembrie, orele 10,00, anul 2004, în localitatea Lipova str. N. Bălcescu nr. 5, se vor vinde prin licitație următoarele bunuri imobile proprietate a debitorului „SOCOM MUREȘUL" O.C. Lipova cu sediul în localitatea Lipova, str. A. Vanatu nr. 2-4, cod de înregistrare fiscală C.F. R. 1717896.

Nr. crt.	Denumirea bunului imobil	Suprafața (mp)	Prețul de pornire al licitației fără T.V.A. (lei)
1.	Birou+atelier	328,86	276.150.000
2.	Atelier	107,1	70.560.000
3.	Atelier	199,5	134.400.000
4.	Atelier auto	205,25	252.000.000
5.	Atelier auto	79,5	89.250.000
6.	Șopron metalic	17,5	10.437.261
7.	Cabina poartă	15,6	26.250.000
8.	Magazie lemne	21,5	8.400.000
9.	Pichet incendiu	24	10.500.000
10.	Șopron metalic	95	91.125.000
11.	Teren	3.240	31.338.900
12.	Baracă metalică	453,19	225.000.000
Total			**1.225.411.161**

Bunurile imobile mai sus menționate nu sunt grevate de sarcini;

Pentru bunul imobil prevăzut mai sus (clădire/teren) au comunicat titluri executorii următorii creditori: **nu s-au comunicat**

Invităm pe cei care pretind vreun drept asupra acestor bunuri să înștiințeze despre aceasta organul de executare înainte de data stabilită pentru vânzare.

Cei interesați în cumpărarea bunurilor sunt invitați să prezinte, până la termenul de vânzare sau, în cazul vânzării prin licitație, până în ziua precedentă termenului de vânzare, oferte de cumpărare, urmând să se prezinte la data stabilită pentru vânzare la locul fixat în acest scop. Ofertanții sunt obligați să prezinte, în cazul vânzării prin licitație, până în ziua precedentă termenului de vânzare, următoarele documente conform art. 151, alin. (7) din Codul de Procedură Fiscală:
- oferta de cumpărare;
- dovada depunerii taxei de participare reprezentând 10% din prețul de pornire al licitației, în contul 50053519232 deschis la Trezoreria Lipova;
- dovada emisă de creditorii fiscali, că nu are obligații fiscale restante.

Informații la telefon 0257/562.597 sau la sediul A.F.P. Lipova, compartimentul Colectarea Veniturilor Statului.

Conducătorul organului de executare, RITTA BOTA

(3709061)

MURFATLAR

Angajează pentru distribuitorul său regional

1. SUPERVISOR VÂNZĂRI

Cerințe
- Experiență în supervizarea unei echipe de vânzări
- Abilități de control și comunicare
- Bună cunoaștere a pieței locale
- Determinare în obținerea de rezultate

2. AGENT DE VÂNZĂRI

Cerințe
- Minimă experiență în vânzări
- Abilități de comunicare și raportare
- Putere de muncă
- Determinare în obținerea de rezultate

3. OPERATOR FACTURARE

Cerințe
- Experiență post similar sau în contabilitate
- Abilități raportare
- Aptitudini în introducerea și procesare date

Vă rugăm să trimiteți un **CV detaliat la fax nr. 0250-746.428**
e-mail: **carminac@euro.ro**; **Tel. 0741-108.278.**

(3709000)

S.C.
Astra Vagoane Călători S.A. Arad

ASTRA

ANGAJEAZĂ PERSONAL NECALIFICAT

- **Sudori**
- **Lăcătuși**
- **Frigotehniști**
- **Electroniști**
- **Frezori, strungari**
- **Ingineri absolvenți TCM, UTS și MR cunoscători AUTOCAD.**
- **Inginer electromecanic.**
- **Tehnicieni pentru Departamentul Aprovizionare (cunoscători operare PC)**
- **Administrator rețea calculatoare**

CV-urile se trimit la nr. fax 0257/258.168 până la data de 10.11.2004.

(3709064)

AGENȚII DE PUBLICITATE ale ziarului *ADEVĂRUL* în județul ARAD

***ANUNȚURILE** se primesc în regim de urgență și pot să apară în ziarul ADEVĂRUL de a doua zi. TELEFON 280.904*

SEBIȘ Radio „21" Sebiș
❐ Parcul Libertății 1 A
❐ Tel/Fax 311.067

LIPOVA
S.C. ELCOTRANS S.R.L. Lipova
❐ Str. Bălcescu 16,
❐ Telefon 563.180
Fax 563.091
❐ Program 7,30-15,30

NĂDLAC „GYURIAN"
❐ agent publicitar
Gyurian Bohuslav
❐ Telefon 0723.588.439
❐ str. Griviței Nr.76
❐ Program non-stop

GURAHONȚ
❐ Agent publicitar Alexandru Herlău
❐ Telefon 316.070
❐ Str. Gelu Ranoiu nr. 18
❐ Program 9,00 - 15,00

CHIȘINEU CRIȘ
Mag. S.C. VOLTA S.R.L.
(lângă Piața Obor)
❐ Agent publicitar
Vasile Balint
❐ Telefon 0723.357.013

SÂNTANA Bibliotecă
❐ Agent publicitar
Al. Victoria
❐ Telefon 462.018
0745.200.955
❐ Program 8,00 - 15,00

PÂNCOTA S.C. ELIDOR
❐ Agent publicitar
Cristina Mihăicuța
❐ Telefon 466.213
❐ Str. T. Vladimirescu 34
❐ Program 8,00 - 15,00

INEU
Primăria orașului Ineu
❐ agent publicitar
Carmen Țole
❐ Telefon 0744.690.446
❐ Program 8,00 - 15,00

VÂRFURILE - MĂGULICEA
❐ agent publicitar
Sida Voicu
❐ Telefon 318.442
❐ Program 8,00 - 15,00

SĂVÂRȘIN nr. 386
S.C. MULTI-RD TEHNIC S.R.L.
(fost Vânătorul)
❐ Telefon 557.489
❐ Program luni-vineri
8,00 - 16,00

CATALOAGE CARNETE DE ELEV CONDICI DE PREZENȚĂ

Tipografia Mediagraf

Str. FELEACULUI f.n., TELEFON 250.902

execută prompt și la prețuri avantajoase întreaga gamă de tipărituri pentru unități școlare:

registre matricole, cataloage, carnete de elev, condici de prezență cadre, diverse imprimate

CATALOAGE CARNETE DE ELEV CONDICI DE PREZENȚĂ

S.C. SATLINE S.R.L. TELEFON 251.461, 0744/507.211 *SHOW ROOM* **ARAD, Piata Mihai Viteazul - BL. M7 - PARTER**

TÂMPLÃRIE DIN ALUMINIU ȘI P.V.C.

CU GEAM TERMOPAN; PROFILE PVC TROCAL Germania; PROFILE ALUMINIU Grecia

(c.53/2004)

CORAURA

Telefon : 255 710 ; 270 525 ; 228 684

Arctic
KS 27 A

rată lunară 299.000 lei

Combină frigorifică Arctic

Clasă de energie A

Volum : 249 litri

9.999.000 lei

Garanție 3 ani

Transport Gratuit

(c.806/2004)

TOT GSM by Petrocom D&V

Alege cu cap!

Primești GRATUIT un

HANORAC sau CD PLAYER

la fiecare abonament Connex încheiat

Nokia 3410****
20$
Siemens A50
13$
Alcatel 331
21$
Motorola C115
15$
Siemens A52
33$
Siemens MC 60
99$
Sony Ericsson T105
29$
FOTO

OFERTA CONNEX
- 150 de minute gratuite* pentru orice abonament
- 20 de minute gratuite** lunar, pe viață!
- 20 de minute gratuite*** la activarea Cartelei Connex

Ofertă valabilă până la 15 noiembrie 2004.

*30 de minute gratuite lunar în primele 5 luni de abonament, în rețea. ** în orice rețea națională. *** primele 20 de minute de convorbiri în orice retea natională, valabile 30 de zile. ****Valabil pentru locațiile și persoanele domiciliate în județele Cluj, Mureș, Bihor, Brasov, Caraș Severin, Arad, Dolj, Argeș

ARAD
B-dul Unirii nr.1-3
tel. 0726 116 069

TOT GSM by Petrocom D&V DEALER CONNEX

(3708764)

TÂMPLÃRIE PVC CU GEAM TERMOPAN CALITATE GERMANÃ GEALAN Fenster-Systeme

ACUM ȘI CU PLATA ÎN RATE

ARAD, STR. CAIUS IACOB BL.R
FOSTUL Mag. CĂMINUL (lângă BANC POST)

CEL MAI BUN! CEL MAI IEFTIN!

Telefon: 0257-213.145, 0788.391.769

(c.64/2004)

S.C. VERBIȚĂ S.R.L.

Calea A. Vlaicu nr. 282
Tel. Vânzări: 275.690
Tel: 227.056; 227.650
Fax: 227.055
www.verbita.ro

Credit şi leasing pentru persoane fizice şi juridice

Profesionalism
Promptitudine
Flexibilitate
Finanțare de marcă atât vehicule noi, cât şi de ocazie

Vinde autoturisme gama DACIA la prețuri de producător

VERBIȚĂ dealer autorizat DACIA

www.dacia.ro

DACIA groupe Renault

(c.356/2004)

DELPHI

The World's Most Diversified Automotive Systems Supplier with over 180,000 employees worldwide
hiring for the following position for new Plant in INEU:

Manufacturing Engineering

Technical & Personal skills:
- English Spoken Mandatory.
- French Spoken optional
- Wiring Harness Experience preferable
- Engineering Degree
- Availability to travel
- Motivation to Learn

Manufacturing Engineering Technicians

Technical & Personal skills:
- English Spoken optional
- French Spoken optional
- Wiring Harness Experience preferable
- High school degree
- Availability to travel
- Motivation to Learn

If you are ready for the next step în your career, please send your application and CV in English:

Delphi Packard Romania II S.R.L.
Calea Aradului nr. 23
Ineu -Arad
Persoana de contact:
Veronica Vadean (e-mail Veronika.Vadean@delphi.com)
Tel.: 0257-206-602; Fax: 0257-206-603

(3708987)

cel mai bun Preț

Achiziționăm la

Porumb boabe

Calitate STAS 17:3
Umiditate maximă admisă de 23%
Preț: 2800 lei/kg

Porumb știuleți

Preț: 2100 lei/kg.

Pentru cei care nu pot efectua transportul asigurăm transport contra cost la prețul de 15.000 lei/km + TVA.

(c.698/2003)

RECEPTIA SE FACE LA BAZELE DE RECEPȚIE din
ȘIMAND
tel: 0745- 011564
FNC Arad
tel: 0743-034918 sau: 0257/271712

Vând fermă agricolă

situată în extravilanul municipiului Arad - **șoseaua Drumul TURNULUI - F.N.**

Ferma are în structurã
- 6,5 ha teren agricol + pășune împrejmuită
- 6 ha teren agricol în apropiere
- eleșteu piscicol
- grajd pentru creșterea animalelor
- anexe
- cabanã pentru pensiune agroturistică.

Informații telefon: 0722-239.471, 256.543

Doresc clienti interesati.

(3709063)

Vindem en-gros hârtie albă de ziar (în role mici) **pentru ambalaj.**

Preț avantajos, negociabil în funcție de cantitate.

INFORMAȚII LA
redacția „Adevărul"
B-dul Revoluției nr. 81
sau la telefon 281.797
zilnic între orele 8-16.

S.C AMRO - DC S.R.L.

Execuție și montaj

ferestre din lemn stratificat

lemn tropical - meranti
autohton - brad, frasin, stejar

cu geam termopan

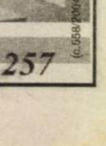

Arad, str. FRĂȚIEI nr. 27-29
Tel./Fax: 0257-259.483, 0723.068.257

(c.558/2004)

SANPAOLO IMI BANK ROMANIA

CREDITE IMOBILIARE
- perioada creditare până la 20 de ani -
Dobânda:
- credite în valută: **de la 7 % pe an** -
- credite în LEI: **de la 25% pe an** -
Informații suplimentare
ARAD, B-dul Revoluției, nr. 88
TELEFON.: 284.888; FAX: 285.202

ADEVĂRUL
Cotidian independent Arad

ASTRA
ASTRA VAGOANE CĂLĂTORI
Singurul producător de confort din domeniu
Str. Petru Rareș 1-3
Tel: 233.651 Fax: 258.168
e-mail:
astra.calatori@astrac.rdsar.ro

Anul XVI,
nr. 4360

16 pagini *JOI, 4 NOIEMBRIE 2004* *6.000 lei*

adevarul@arad.ro; adv.pub@arad.ro http://adevarul.arad.ro

Publicație auditată de BRAT
Tiraj mediu zilnic vândut: 27 845

Kerry s-a retras

Bush rămâne la Casa Albă

Deși numărătoarea voturilor obținute de cei doi concurenți Bush și Kerry părea să fie împinsă în timp încă vreo unsprezece zile, iar curiozitatea alegătorilor americani și a lumii întregi pusă la grea așteptare, comunicatul emis aseară de Casa Albă a venit să ne liniștească pe toți. America, europeni și... „Kerry s- retras. Președintele american în exercițiu, republicanul George W. Bush, a câștigat alegerile prezidențiale... "

Pe mapamond, la aflarea veștii, reacțiile nu au ezitat să apară.

Reprezentanți marcanți ai scenei politice europene au reacționat la vestea victoriei lui George W. Bush, în pofida incertitudinilor care mai planau încă asupra rezultatelor finale, au transmis agențiile de presă, care preiau o serie de declarații din diferite capitale europene.

"În pofida divergențelor de opinii din trecut, trebuie să contribuim cu toții la stabilizarea situației din Irak", a subliniat Otto Schily, ministrul german de interne.

(Continuare în pagina 7)

Cu jandarmii, în barurile din jurul liceelor

Elevii chiulesc de la ore pentru o țigară, o cafea sau... o întâlnire amoroasă

Biliardul - unul dintre locurile preferate de elevi când chiulesc de la școală

Foto: Viorel Musca

Barurile din imediata apropiere a unităților de învățământ preuniversitar au fost luate cu asalt, ieri dimineață, de către o echipă de jandarmi din cadrul Detașamentului Arad, aparținător de U.M. de Jandarmi Timișoara. Au plecat de această dată în misiune cpt. Marius Toma, lt. Ovidiu Liga, plt. mj. Adrian Herghelegiu și plt. Constantin Enea. Acțiunea face parte din cadrul programului de asigurare a climatului de ordine și siguranță publică în apropierea școlilor, punându-se un accent deosebit pe prevenirea încălcării legilor de către elevi, precum și de alte persoane care vin în contact cu aceștia. Pentru a vedea pe viu cum se desfășoară aceste acțiuni, am însoțit echipajul jandarmeriei...

Fugiți de la practică

Prima oprire a fost în apropierea Liceului Economic, la barul Santa Maria, care, după cum spuneau jandarmii, este unul dintre locurile preferate de elevi când chiulesc de la ore. Ora 11,00. Intrăm în localul care era ticsit de tineri. Jandarmii îi legitimează.

Nadia Bodran

(Continuare în pag. 6)

Partidul National Liberal
Partidul Democrat
D.A.
PNL - PD
VINE BĂSESCU
LA ARAD!
●Sâmbătă, 6 noiembrie, în fața Primăriei Arad, ora 18.30
●Miting electoral cu participarea candidatului la Președinție al Alianței Dreptate și Adevăr D.A. PNL-PD, Traian Băsescu
Spectacol de zile mari:
Dumitru Fărcaș
Nicoleta Voica
Rapsozii Zărandului
Concert extraordinar DIRECȚIA 5
C-796/2004
Duminică, 7 noiembrie,
Traian Băsescu și candidații arădeni ai Alianței D.A. pentru Parlament vor ieși în stradă pentru a discuta cu alegătorii.

Acțiune promoțională
01 Oct-15 Dec 2004
CUMPĂRĂ ACUM
un motoferăstrău STIHL
MF180,MF230,MF270,MF361
și vei primi un pachet gratuit:
lant,ulei,șablon cu pilă,bujie
SC PCAV SRL
Str. Petru Rareș, nr.117
Arad, tel:255.151
(37089290)

PRM
Dragi arădeni,
Astăzi, candidații PRM Arad pentru Parlamentul României, conduși de prof. univ. dr. Aurel Ardelean - Senat și Bogdan Cantaragiu - Camera Deputaților, vă stau la dispoziție pe probleme electorale în Piețele Agroalimentare Mihai Viteazul, Catedralei, Miorița și Fortuna.
(C.801/2004)

Instanța de judecată a hotărât

Cinci ani de închisoare pentru neamțul pedofil din Horia

Despre faptele reprobabile ale lui Mario Gewald Wolfgang, cetățeanul german domiciliat în Horia, comuna Vladimirescu, acuzat de pedofilie, ați putut citi, pe larg, în paginile ziarului nostru. La începutul acestui an, Mario împreună cu soția sa s-au stabilit la Horia, unde și-au cumpărat o casă. Până aici, toate bune și frumoase, numai că neamțul a dovedit că are unele „înclinații" bolnave. Pe scurt, Mario fotografia copii, iar după aceea, cu ajutorul unui calculator, punea chipul acestora peste alte fotografii cu copii dezbrăcați.

Romulus Dubăț

(Continuare în pag. 6)

UN JUDEȚ PUTERNIC ...
UNIUNEA NAȚIONALĂ PSD+PUR
PSD+PUR
... CU OAMENI PUTERNICI!
(c. 797/2004)

CANADA
Québec
Emigrare
Clădirea Inst. Proiectări - lângă Astoria
Bd Decebal 2 – 4
Tel 214 678
(c. 723/2004)

STILCONFORT
Str. Steagului nr. 1, Tel/Fax: 278.833
• MOBILĂ LA COMANDĂ
• UȘI DE INTERIOR - 100 MODELE CU 85 EURO/buc.
Piața Spitalului Bl. 1D, Tel. 253.868
Calea Timișorii nr. 53, Tel. 278.820
B-dul Revoluției nr. 26-28, Tel. 338.244

Meditația zilei

„Omul bun în zilele
rele e tot bun, ca-n
zilele bune".
(G. Coșbuc)

Calendar

Joi, 4 noiembrie

Astăzi, Soarele răsare la ora 7 și 54 minute și apune la ora 18 și 01 minute. Au trecut 308 de zile din acest an. Au mai rămas 58 de zile până în 2005.

Praznicul zilei: Biserica ortodoxă: Cuv. Ioanichie cel Mare; Sf. Mc. Nicandru episcopul și Ermeu preotul; **Biserica greco-catolică**: Cuv Ioanichie cel Mare; Sf M Nicandru și Ermeu; Sf. Carol Boromeu; **Biserica catolică:** Ioanichie; Nicandru și Ermeu.

A venit barza!

La Arad: Lingurar Sorina, Ardelean Peter, Farcaș Mugurel, Rostaș Daniel.

Rețeta zilei

Ciupercuțe

Ai nevoie de: 6 ouă, 50 g unt, 100 g șuncă, 6 roșii mici, 1 legătură pătrunjel verde, sare, piper.

Cum procedezi: Fierbi ouăle tari și când sunt gata le treci sub un jet de apă rece și le cureți. Tai apoi fiecărui ou, la un capăt, din albuș și scoți gălbenușul. Pasirezi gălbenușurile, le amesteci cu șuncă tăiată bucățele, jumătate din cantitatea de unt, verdeața tocată, pui sare și piper după gust și umpli albușurile. Le tai apoi puțin la bază și le așezi pe un platou. Speli roșiile, le tai în jumătate, le scobești și așezi pe fiecare ou „o pălărie" din roșie pe care pui punctulețe de unt.

„Adevărul" vă ascultă

La telefonul dimineții 280944, între orele 9,00-12,00

☎ **Irina Crăciunescu** din cartierul Grădiște a sunat pentru a sugera Companiei de transport public să introducă un autobuz care să facă legătura cu Spitalul Județean. **„Dacă vrei să ajungi acolo, de la UTA sau Podgoria, și nu ai bani de taxi, ești obligat să circuli pe jos, iar pentru persoanele în vârstă sau bolnave este foarte greu"**, argumentează cititoarea noastră.

☎ **Constantin Vârtaci** vrea să afle cine și când face recepția lucrărilor efectuate de societatea Elba, deoarece, în cartierul Aurel Vlaicu, spune dânsul, globurile au fost montate, dar lumină nu este.

Răspunsul primit de la surse autorizate din cadrul Primăriei este că aceste lucrări sunt recepționate de Administrația Partimoniului Local, în momentul în care sunt terminate. Totuși, se pare că în cartierul dumneavoastră există probleme la rețeaua electrică, pentru rezolvarea acestora fiind deja solicitat concursul Uzinei electrice.

Redactor de serviciu,
A. H.

La telefonul după-amiezii, 280003, între orele 15,00-18,00

Marcu Nicoleta, domiciliată pe strada Miron Costin, este exasperată de o haită de 15-20 de câini vagabonzi care își fac veacul prin zonă. Din cauza lor, oamenii nu se pot odihni noaptea, iar ziua se tem să iasă din casă. Arădeanca le cere autorităților administrației să își facă datoria, adică să rezolve problema. **„Noi ne plătim impozitele și taxele, așa că și ei au obligații față de noi".**

Redactor de serviciu,
T. S.

Meteo

Vremea se menține caldă deși valorile termice vor fi mai scăzute decât în intervalul precedent. Cerul va fi variabil, mai mult senin în zonele de deal. Vântul va sufla slab la moderat din sector sudic. Pe alocuri se va semnala ceață în zonele joase, care izolat va persista în primele ore ale zilei.

Temp. max.: 18 la 21°C
Temp. min.: 8 la 11°C.

Foto: Viorel Musca

Comenzi taxi

- ● ALFA PLUS 949; 349.349
- ● TAXI ALFA 22.88.88; 25.25.26; 0723-200.301; 0745-50.60.70
- ● TAXI ARAD 244.244; 274.444; 0722-755.440
- ● DIESEL STAR 212.222; 0722-361.011; 0745-645.645
- ● FAVORIT 280.000; 281.111; 0740-083.333; 0724-409.992
- ● EUROPA 275.555; 0723-677.555; 0744-828.163
- ● VALI DIESEL 280.705; 280.100
- ● MIRCO MILI 230.530; 230.730; 0740-152.828; 0723-062.366
- ● DELMAR 229.220
- ● TAXI VERBIȚĂ 944; 0726.336.969; 0741.200.300

Actualitatea culturală

TEATRU

Azi, **4 noiembrie ora 20**, sala Studio: ***Caii la fereastră*** de M. Vișniec, regia Radu Dinulescu

Vineri, **5 noiembrie ora 20**, sala Studio: ***Pe muche de șuriu*** de G. Astalos, regia Sabin Popescu

Sâmbătă, **6 noiembrie ora 20**, sala Studio: ***Ursul*** de Cehov, regia Ion Mircioagă

Duminică, 7 noiembrie ora 20, sala Studio: ***33 de grade*** de V.I. Tăușance, regia Ștefan Iordănescu.

CINEMATOGRAFE

DACIA (tel. 255.576): Suprematia lui Bourne, 11; 13,30; 16; 18,30; 21.

CUR$UL VALUTAR

VALORI ÎNREGISTRATE IERI, 3 NOIEMBRIE 2004

Denumirea valutei	BNR	BCR		BRD		Banca Transilvania		Banca Românească		Banca Romexterra		Alpha Bank	
		C	V	C	V	C	V	C	V	C	V	C	V
Euro	39731	40200	40800	40040	40590	40200	40700	40200	40670	39900	40500	39900	40600
Dolar S.U.A.	31278	31600	32200	31540	32070	31500	32150	31578	32064	31255	31920	31350	32000
Forint	162	155	172	156	168	161	166	-	-	160	166	-	-

Horoscop

Joi, 4 noiembrie 2004

Berbec (21.03-20.04). Sunteți suspicios pe o persoană de sex opus, care v-a făcut o propunere interesantă.

Taur (21.04-20.05). Așteptați de mult timp să vă lansați într-un proiect important. Dar acum, când totul pare ușor și la îndemână, evitați, fiind neîncrezător.

Gemeni (21.05-20.06). În relația cu persoana iubită sunteți cam rezervat. Revizuiți-vă atitudinea, căci relația afectivă s-ar putea deteriora.

Rac (21.06-22.07). Dacă aveți copii, vegheați cu grijă la alegerile pe care aceștia le fac.

Leu (23.07-22.08). Sunteți apreciat pentru diplomația și tactul deosebit cu care stingeți conflictele apărute între colegi.

Fecioara (23.08-22.09). Meritele dvs. sunt recunoscute, iar șefii vă prețuiesc și chiar vă răsplătesc pentru eforturile dvs.

Balanța (23.09-22.10). Farmecul și capacitatea dvs. de a vă satisface dorințele și ambițiile sporesc considerabil.

Scorpion (23.10-21.11). Doriți să țineți totul sub control și să păziți cu strășnicie ceea ce este al dvs.

Săgetător (22.11-21.12). Prea des bănuiți că în spatele oricărei observații se ascunde ceva dramatic.

Capricorn (22.12-19.01). Diplomația cu care acționați îndepărtează orice fel de pierderi. Nu mai faceți promisiuni fără acoperire.

Vărsător (20.01-20.02). Un prieten pe care-l credeați de încredere va încerca astăzi să vă discrediteze.

Pești (21.02-20.03). Astăzi acționați contra cronometru. Sunteți nerăbdători în demersurile dvs. și vreți ca totul să se împlinească rapid.

ADEVĂRUL
Cotidian independent Arad
Editor: S.C. ADEVĂRUL Arad S.R.L.
COD FISCAL R 1681938 ● COD SICOMEX 19.604 ● CERTIFICAT J 02/1886 / 31 X 1991 ● COD SIRUES 020956601 ● ISSN 1220 - 7489

Consiliul de administrație: președinte - **MIRCEA DORGOȘAN,** telefon 281802, 280625; vicepreședinte - **MIRCEA CONTRAȘ,** telefon 280854; **membri: LIZICA MIHUȚ**, telefon 280070, **ȘTEFAN TABUIA,** telefon 280854, **MIRCEA ȚÎȘCĂ**, telefon 280904.

Colegiul de redacție: **ȘTEFAN TABUIA** (redactor-șef), telefon **280854**; **MARCEL CANCIU** (șef secție foto), telefon **281701**; **ALEXANDRU CHEBELEU** (șef secție sport), telefon **281701**; **GABRIELA GROZA** (secretar general de redacție), telefon **280854**; **VASILE FILIP** (șef secție cultură-învățământ-tineret), telefon **280003**; **IOAN IERCAN** (șef secție politică), telefon **280943**; **TRISTAN MIHUȚA** (șef secție probleme sociale - investigații), telefon **281855**; **DORU SAVA** (șef secție economic), telefon **281738**; **NICOLAE OPREAN** (șef secție actualități), telefon **280003**; **MIRCEA ȚÎȘCĂ** (șef secție publicitate și difuzarea presei), telefon **280904**; **MIRCEA CONTRAȘ** (vicepreședinte al consiliului de administrație), telefon **280854**; **MIRCEA DORGOȘAN** (președinte al Consiliului de administrație), telefon **281802, 280625.**

Redacția și administrația: 310130 Arad, Bd. Revoluției nr. 81. Telefoane: SECRETARIAT - 281802, fax 280655, 280625; ADMINISTRAȚIE - CONTABILITATE - 281797; MICA PUBLICITATE - 210775; MAREA PUBLICITATE - 280904; CLUBUL PRESEI - 280989.

Tiparul executat la S.C. MEDIAGRAF S.A. ARAD, str. Feleacului F.N., telefon 250902, fax 250920

Adresa Internet http://adevarul.arad.ro

UTILITARE

PIEȚE, TÂRGURI

Astăzi, este zi de piață agroalimentară la Curtici, Sebiș, Bata, Cermei, Zădăreni, Ghioroc, Săvârșin, Secusigiu, Sântana, Târnova, Zăbrani, Zerind. Tot astăzi au loc târguri săptămânale la Curtici, Sebiș, Cermei, Săvârșin, Secusigiu, Zerind.

Mâine, vineri, se desfășoară târguri săptămânale la Ineu, Șepreuș, Șimand.

PRIMĂRIA MUNICIPIULUI

Program de relații cu publicul (camera 5) luni-vineri între orele 8-20. Tel. 284.744, tel. centrală 281.850.

FARMACII DE SERVICIU

◆ Farmacia **REMEDIUM** Arad, B-dul Revoluției nr. 52-54. Program luni-vineri: 7,30-20,00; sâmbătă 8,00-14,00. Telefon 233.195. Eliberează medicamente compensate și gratuite.

◆ Farmacia **„ALEXANDRA"**, str. Tribunul Dobra, nr. 24 (stația tramvai Boul Roșu), tel. 282.062. Program luni-vineri: 7-22; sâmbăta: 8-18; duminica: 9-15. Eliberează medicamente compensate și gratuite.

◆ Farmacia **„OMNIAFARM"**, Calea Aurel Vlaicu, Bl. Z28, cu program zilnic de la orele 8,00-22,00. Telefon 271.724. Eliberează rețete gratuite și compensate.

◆ Farmacia **„LARIFARM"**, Calea Aurel Vlaicu Bl. Z24, eliberează medicamente compensate și gratuite. Orar: luni-duminică 7,00-23,00. Tel. 0257-246.622.

◆ Farmacia **MELISSA** - medicamente alopate și homeopate. Onorăm și rețete gratuite și compensate. Tel. 219.588, Micălaca, str. Abrud nr. 80, bl. 219. Orar: luni-vineri 8-20, sâmbăta 9-16.

◆ Farmacia **GROZESCU** Arad, str. Ștefan Cicio-Pop, nr. 16, program luni-vineri: 8-19; sâmbăta: 8-13. Tel/fax: 280.644. Eliberează medicamente compensate și gratuite.

URGENȚE STOMATOLOGICE

Cabinetul de pe str. Crișan (în spate la Gionelli) are program non-stop. Telefon: 253794.

UROLOGIE

Cabinet urologie (în clădirea Policlinicii Municipale). Program zilnic, inclusiv sâmbăta, între orele 9-12, telefon 213036.

OFTALMOLOGIE

Cabinet Dr. Țurlea Magdalena, medic primar oftalmolog, oferă consultații oftalmologice, prescriere și prelucrare computerizată de ochelari, lentile de contact, ochelari de soare etc. Str. Miron Costin, bl. 9 (lângă „Casa Albă"), tel. 253.523.

DISPENSAR VETERINAR

Dispensarul veterinar din Aradul Nou efectuează zilnic, orele 8-16 (sâmbăta 8-12 și duminica) examen trichineloscopic, vaccinări antirabice și sterilizări câini-pisici, însămânțări artificiale. Telefon 287.298.

Dispensarul veterinar din Curtici: examen trichineloscopic, vaccinări, tratamente, consultații, la toate speciile de animale. Telefon 464.145.

ÎNTRERUPERI DE CURENT

Joi, 4 noiembrie: h 8-14: str. Renașterii, Vrancei, Voinicilor, Ciobanului, Pășunii; **9-14:** Calea A.Vlaicu Bl. A7, A8; **9-11:** Cosmin, Graurilor, Greierilor, Dima, Golescu, Spătarul Preda, Câmpului, Curcubeului, Baza tubulară de petrol - Tribunul Corcheș, S.C. Darimex, S.C. Nubius, Grozăvești, Izvor, Magnoliei, Leandrului, Iederei, Fagului, Trib. Corcheș, Hatman, Arbore, Dunării, Ion Creangă, Anton Pann, Mănăstirea Sfântul Simion, Codrului, G-ral Doda, Bogdan Voievod, Câmpineanu, Grădinarilor, Faurilor, Alexandru cel Bun, Zambilelor, Anton Pann, Pajiștei, Nouă, Fântânii, Faurilor, Măgurele, Căltunaș, Păcurarilor, Brigada II Agrosem Ceala - str. Faurilor, S.C. YAZAKI, ROFA TEXTIL, TRANSFORMATORUL, SMA CEALA; **12-14:** Calea Zimandului Sere 6, 3, RA Drumuri și Poduri, Pompe II desecări IELIF, S.C. NAGY SERVICE.

◆ **În județ: h 8-14:** Pâncota - str. A. Iancu, Horia, Crișan, Sîrbi - parțial; **9-14:** Berindia; **9-15:** Seliște - p.; **9-17:** Șiștarovăț - p.

Vineri, 5 noiembrie: h 8-14: str. Labirint, Triumfului, Zrenjanin, Bl. A3, K1 și Toth Arpad (p); **9-14:** Calea A. Vlaicu Bl. A9, Complex Șega.

◆ **În județ: h 8-14:** Pâncota - str. A. Iancu, Horia, Crișan, Sîrbi - parțial; **9-14:** Berindia; **9-17:** Șiștarovăț - parțial.

CITIRE APOMETRE

Vineri, 5 noiembrie: S. Secula, Ghe. Sion, C-tin Gurban, Berzei, P-ța Eroilor, Banatului, Pașcani, Nucului, Păcățeanu, E. Monția, Frumoasa, Ștefan Zarie, Clopotului, Lipovei, Păstorului, Zefir, Argeș, D. Cantemir, Toporaș, Arcașilor, Calea 6 Vânători, Cedrului, Sălcuța, Paltinului, V. Hugo, Toamnei, Fulgerului, Călărașilor, Plopilor, Tr. Andreica, Secerei, Făt-Frumos, Corbului, Moldovei, Fagului, Grozăvești, Zambilelor, I. Creangă, Păcurarilor, Bogdan Voievod, I. Câmpineanu, C. Brâncoveanu, Baba Novac, Școalei, Obedenaru.

ADMINISTRAȚIA FINANȚELOR PUBLICE

Administrația Finanțelor Publice a municipiului Arad: Asistență contribuabili (impozitul pe venitul global) - telefon 280.633, 280.733, int. 198 (persoane fizice) și 125 (persoane juridice) între orele 8,00-12,00. Informații suplimentare la www.finantearad.ro

TELEFOANE DE URGENȚĂ

POMPIERI 981; 251.212
AMBULANȚĂ ARAD - 961 sau 251.313
POLIȚIE: 955

Numărul de centrală telefonică al I. J. P. (Inspectoratul Județean de Poliție) Arad: 207.100

S. C. DISTRIGAZ-NORD S. A. TÂRGU MUREȘ

Sucursala de Distribuție a Gazelor Naturale Arad, Dispeceratul permanent tel: 218.928; 256.928

VERIFICARE METROLOGICĂ ȘI REPARAȚII CONTOARE APĂ: 255.274; 0723-343.976

DERANJAMENTE CURENT ELECTRIC 235.991

INFORMAȚII CFR 231.777

S. C. SALUBRITATE S. A. ARAD

Dispecerat între orele 7,00 - 19,00, tel.: 280.873

PROTECȚIA CONSUMATORULUI

B-dul Revoluției, nr. 50. Telefon: 257049

DIRECȚIA DE SĂNĂTATE PUBLICĂ - serviciul de permanență: 254.438

GARDA FINANCIARĂ

B-dul Revoluției nr. 79, telefon: 280971

INSPECTORATUL TERITORIAL DE MUNCĂ ARAD

Str. Episcopiei nr. 11-13, tel.: 211762, 211862, 257251

AGENȚIA JUDEȚEANĂ PENTRU OCUPAREA FORȚEI DE MUNCĂ

Str. Gheorghe Lazăr nr. 20, tel.: 281998, 211791

POLIȚIA DE FRONTIERĂ: tel.: 959

CORPUL GARDIENILOR PUBLICI: tel.: 280.557.

POLARIS M HOLDING
M. Eminescu, Nr. 5
Tel. 0257.219.300
Fax.: 0257.368.677
www.polaris.ro
office@polaris.ro
www.polaris.ro
Împreună pentru un oras curat!
(c.37.2004)

Vameși din Regionala Vamală Arad, premiați pentru capturi deosebite

Tudor Tănăsescu, secretar de stat în cadrul A.N.V., continuă acțiunea de premiere a vameșilor care s-au remarcat în ultima perioadă prin conduita exemplară și prin profesionalismul de excepție demonstrate în exercitarea atribuțiilor profesionale. Astfel, G. Nicolae a fost premiat cu suma de 10 milioane lei, pentru descoperirea din data de 22.10.2004, a unui pistol cu glonț calibru 7,65 mm și a 6 bucăți cartușe calibru 7,65 mm. De asemenea, d-nii I. Corneliu și P. Adrian, pentru descoperire de droguri au fost premiați fiecare cu câte 40 milioane lei.

Prin această nouă premiere, **Autoritatea Națională a Vămilor** își ține promisiunea în ceea ce privește recompensarea performanțelor înregistrate în activitatea profesională a lucrătorilor vamali, această acțiune înscriindu-se în programul inițiat de A.N.V. încă de anul trecut, în speranța că vameșii din teritoriu vor face și pe viitor capturi cât mai însemnate.

S. G.

Foto: Șt. Matyaș

865 absolvenți au intrat în șomaj

Conform Agenției Județene pentru Ocuparea Forței de Muncă Arad, din luna iulie și până în prezent, 865 dintre tinerii care și-au finalizat studiile au intrat în șomaj. Dacă am face o departajare pe sexe, este interesant de menționat faptul că numărul bărbaților fără slujbă este egal cu cel al femeilor. Tinerii șomeri vor primi ajutorul de un milion și patru sute de mii de lei (adică 50% din salariul minim brut pe economie) din partea statului doar șase luni de zile, după care va trebui să se descurce cum știu ei mai bine. Și tot de la AJOFM, prin intermediul purtătoarei de cuvânt, Alexandra Lincar, am aflat că în luna septembrie șomerii reprezentau 3,8% din totalul populației județului Arad.

C. Mnerie

Cronica măruntă

● Oricâte amenzi ar aplica sau oricâte carnete ar reține pentru consum de alcool, agenții de circulație au - în fiecare zi - „clienții" lor. De data aceasta au căzut în „plasă": **Florin Hercuț**, de 31 ani, **Iosif Fejes**, de 51 ani, **Sandu Moisi**, de 30 ani, toți din Arad și **Adrian Codrean**, de 23 ani, din Variaș. De asemenea, este cercetat în stare de libertate **Pavel Krizan**, de 54 ani, din Țipari, județul Arad, care a fost depistat conducând pe drumurile publice un autoturism, având suspendat dreptul de a conduce.

● Sunt cercetați în stare de libertate minorii: **Ionuț-Mădălin Covaci**, de 15 ani, **Florentin Radu,** de 17 ani, **Cosmin Covaci,** de 16 ani și **Florin Andras**, de 15 ani, toți din Ineu, care, în noaptea de 25 spre 26 octombrie, prin forțarea gratiilor, au pătruns într-o societate comercială din localitate, de unde au sustras băuturi alcoolice și dulciuri, în valoare de 2.000.000 lei.

● În această dimineață, un grup de studenți de la universitățile arădene, membri ai Asociației Studențești AMiCUS, donează sânge la Centrul de recoltări din Arad. Gestul vine ca un răspuns la criza de sânge din spitalele românești și se vrea un exemplu pentru toți cei care ar putea să ajute, cu un efort minim, la salvarea multor vieți.

● Zilele trecute s-a finalizat procedura de urmărire penală în cazul a patru infractori care au acționat pe raza județului Arad. Pentru că au fost găsiți vinovați pentru furt, **Elena Balaș** (41 de ani), din Șeitin și **Dănuț Covaciu** (22 de ani), din Șepreuș, vor sta la „răcoare" trei, respectiv patru ani de zile. Cei doi îi vor avea colegi de suferință pe **Gheorghe Lungu** (42 de ani), din Arad, închis pentru doi ani, pentru săvârșirea infracțiunii de înșelăciune, dar și pe **Adrian Darloti** (37 de ani), din Arad, care a săvârșit infracțiunea de ucidere din culpă.

În luna cadourilor

Centrale telefonice moderne

Zilele trecute, Romtelecom Arad a primit de la București centralele telefonice moderne destinate localităților Sâmpetru German, Munar, Secusigiu și Satu Mare. Din spusele lui Ioan Necula, director Romtelecom Arad, acestea vor fi puse în funcțiune cel târziu până la începutul lunii decembrie. Așadar, începând cu luna decembrie, denumită și luna cadourilor, abonații din localitățile amintite nu vor mai fi nevoiți să apeleze la ajutorul centralistei când vor dori să dea un telefon.

C. M.

„Donează sânge pentru viață"

Ministerul Sănătății, în colaborare cu Institutul de Sănătate Publică București desfășoară în această perioadă o campanie națională de conștientizare a importanței donării benevole de sânge. Campania își propune sensibilizarea populației cu privire la rolul pe care îl are un asemenea gest în salvarea vieților omenești.

În Arad, campania se derulează în perioada 4-6 noiembrie, cortul de promovare fiind amplasat pe platoul din fața Palatului Administrativ, între orele 11.00 -16.00.

M. P.

Delegație franceză, la Bocsig

Comuna Bocsig a primit vizita unor oaspeți francezi. Este vorba despre primarul și viceprimarul din La Pellerin, localitate înfrățită cu satul Răpsig. Aceștia au fost prezentați noului Consiliu Local și au purtat discuții cu privire la derularea unui parteneriat româno-francez pe o perioadă de cinci ani, în care partea franceză și-ar putea lua mai multe angajamente de a ajuta comuna și satele aparținătoare. **„În principiu, am discutat și despre un ajutor financiar pe care l-am putea primi pentru a finaliza lucrările de introducere a apei în satul Mânerău, ținând cont de faptul că, și anul trecut asociația de înfrățire a suportat costurile branșării la rețeaua de apă a 230 de familii din Răpsig"** precizează Florin Ciul, primarul comunei. Cu toate acestea, nici una dintre discuții nu s-a concretizat, încă, urmând ca partea franceză să-i contacteze pe români în cel mai scurt timp posibil.

A. H.

CNSLR Frăția - solidară cu Sanitas

Printr-un comunicat remis ieri redacției ziarului nostru, Uniunea județeană a CNSLR Frăția își exprimă solidaritatea față de protestele sindicaliștilor de la Sanitas. **„Considerăm că prin soluționarea solicitărilor membrilor de sindicat din sistemul de sănătate se vor crea premizele și bazele unei asistențe medicale de calitate, pentru întreaga populație. Solicităm Ministerului Sănătății și Guvernului României să răspundă în mod favorabil și în timp util revendicărilor Federației Sanitas pentru a putea astfel evita intrarea în colaps a sistemului de sănătate din România"** precizează d-l **Danièl Toda**, prim-vicepreședinte al CNSLR Frăția Arad.

M. P.

Cenaclu literar

Azi, 4 noiembrie, ora 17,00, în sala mare a Casei de Cultură a municipiului, din strada Gheorghe Lazăr nr. 1 va avea loc ședința cenaclului literar al Uniunii Scriitorilor din România, filiala Arad. Vor citi: **Bujor Buda** - proză și **Constantin Dumitrache** - poezie.

Vandal „ars" la buzunare

Cezar Tănase, în vârstă de 18 ani, din Arad a fost sancționat de către organele de ordine publică. Aflat recent în „Parcul copiilor", tânărul vandaliza locul de joacă, dând cu picioarele în leagăne. Jandarmii de la Gruparea Mobilă Arad din cadrul U.M. de Jandarmi Timișoara, care se aflau de serviciu în zonă, l-au atenționat pe adolescent. Pe moment, se părea că acesta a înțeles și s-a domolit. Dar după câteva minute, Cezar Tănase i-a urmărit pe jandarmi adresându-le injurii și amenințări. Ba mai mult, i-a întrebat dacă n-au altceva de făcut decât să-l apostrofeze pe el.

Vâzând că tânărul este „insistent" jandarmii l-au legitimat. În primă fază, acesta și-a dat un nume fals, după care, râzându-le în nas interlocutorilor, le-a spus numele adevărat.

Pentru date false privind identitatea, fapte care afectează normele de conviețuire socială și conturbarea liniștii și ordinii publice, Cezar Tănase a fost sancționat cu cinci milioane de lei.

N. Bodran

Bal la Liceul „V. Goldiș"

Astăzi, 4 noiembrie 2004, de la ora 17.30, la Casa Sindicatelor, are loc Balul Bobocilor al Liceului „Vasile Goldiș". Invitați speciali vor fi REBEL și trupa de break dance PAS.

ROMANIA - GERMANIA
Zilnic
Pletl
0257/561 377
0257/252 291
Inchirieri autocare
Siguranta si confortul FAC DIFERENTA !
NOU!!! Heidelberg, Pforzeim, Munchen PRETURI PROMOTIONALE
(c.459/2004)

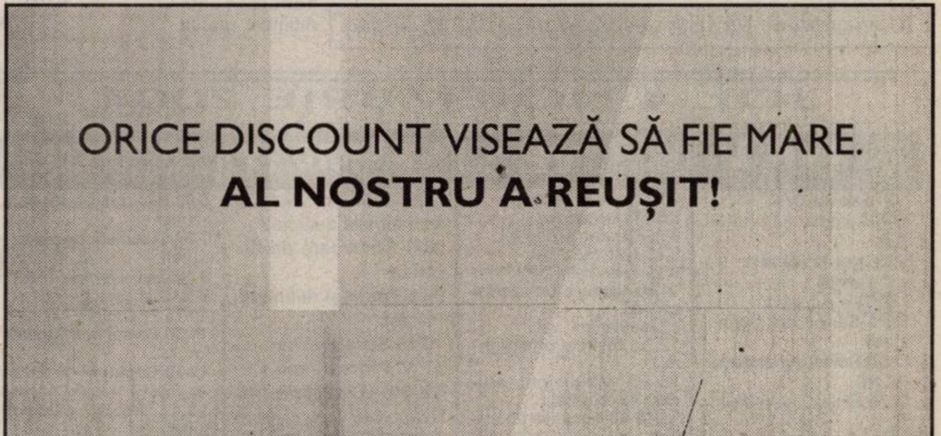
ORICE DISCOUNT VISEAZĂ SĂ FIE MARE.
AL NOSTRU A REUȘIT!
www.peugeot.com.ro
Peugeot 206 X - DESIGN cu 800 de Euro discount!
Plus, aer condiționat și radio CD. Mai mult: pentru motorizarea 1.1 E/60 CP prețul de pornire este de 8.400 de Euro, avansul de numai 1.260 de Euro, rata lunară de 187 de Euro timp de 4 ani și valoare reziduală 0.
Iar dacă orice discount visează să fie mare, ar trebui să știi că orice mașină visează să fie Peugeot 206 X-DESIGN.
PEUGEOT 206 X-DESIGN. IREZISTIBIL.
206
PEUGEOT
AUTO SML - CONCESIONAR PEUGEOT - Micalaca I Est , Telefon: 0257 / 278 738
(3708925)

La Ro Service

Calitatea serviciilor - cuvântul de ordine

● Interviu cu TIBERIU KONCZ, reprezentant al firmei arădene

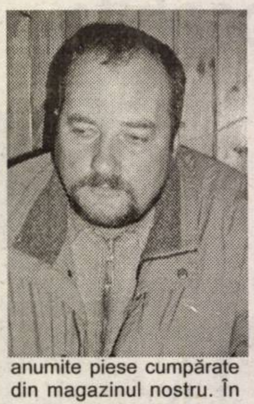

- An de an firma d.voastră și-a diversificat oferta într-o piață în care concurența este una acerbă. Cum ați reușit?

- Am început cu lucrări mecanice la autoturisme Dacia și Oltcit, după care am continuat cu lucrări de geometrie a roților. Am folosit doar utilaje performante, ne-am diversificat oferta în sensul că am amenajat un atelier în care se montează și instalații de gaz, tip GPL. Am fost primii care am montat butelii de gaz pe mașini, iar în momentul de față facem lucrări mecanice la o gamă mult mai largă de mașini.

- Care ar fi punctul de cotitură în afacerea dumneavoastră?

- Nu cred că a existat un asemenea moment, deoarece când am început această afacere știam că face parte dintr-un segment de prestări servicii care va merge constant.

- Toate acestea nu le-ați fi putut realiza fără oameni de încredere și mai ales fără profesioniști. Cum ați reușit să atrageți de partea dumneavoastră acești oameni?

- Majoritatea mecanicilor au fost formați chiar de noi, cei trei asociați ai firmei: **Constantin Gavrilescu, Carol Cserneczky și Tiberiu Koncz**. Iar pe parcurs s-a dovedit că i-am instruit așa cum trebuie, ei devenind adevărați profesioniști în domeniu.

- Clientela nu a lipsit. De ce anume a fost ea atrasă dincolo de calitate și de gama diversificată a serviciilor oferite?

- Ne-am atras clientela și prin practicarea unor prețuri accesibile, prin seriozitate și promptitudine.

TOTAL AUTO
PIESE IMPORT
RO SERVICE INTERNATIONAL

Magazinul de piese și accesorii auto din Micălaca

- Am înțeles că recent ați deschis și un magazin cu piese auto. Ce v-a îndemnat să faceți acest pas?

- Am considerat că piața românească în general, nu oferă piese de calitate și la prețuri accesibile. Astfel, ne-a venit ideea de a deschide acest magazin care merge mână în mână cu service-ul, deoarece noi montăm gratuit anumite piese cumpărate din magazinul nostru. În același timp, facem și schimbul de ulei gratuit. În ceea ce privește garanția pieselor oferite, aceasta este de 18 luni.

- Magazinul se află în incinta service-ului?

- Nu. El este situat tot pe Calea Radnei, lângă bazar.

- Desigur nu putem încheia această discuție fără a vă întreba despre cum vedeți viitorul afacerii?

- Am încercat și încercăm în continuare să ținem pasul cu standardele de piață și în fiecare an să oferim o calitate din ce în ce mai mare clienților, reparațiile efectuîndu-le cu utilaje din ce în ce mai moderne. Bazându-mă pe calitatea serviciilor oferite, nu pot să nu fiu optimist în ceea ce privește viitorul afacerii noastre.

Florin Ghilință
Foto: Ștefan Matyas

„Made in Italy"- al treilea val

Companii din Peninsulă tatonează piața românească

Ieri, la Expo Arad Internațional a avut loc deschiderea evenimentului „Săptămâna Made in Italy". Aflat la cea de-a treia ediție, acest parteneriat de afaceri a crescut de la an la an. Dacă la prima ediție au participat 17 firme, la următoarea 54, în acest an numărul investitorilor italieni sosiți la Arad, cu o cursă charter, se ridică la 70. Evenimentul este organizat de către Asociația Intercooper Italia, în colaborare cu Idea Pro Arad și Direcția Expo Arad Internațional a Camerei de Comerț Industrie și Agricultură Arad. **„Participanții din Italia activează în domeniile: industrie alimentară, industria lemnului și a mobilei, confecții și încălțăminte, articole de uz casnic, ambalaje, corpuri de iluminat, materiale de construcții, telecomunicații, automatizări, aparatură medicală, laboratoare didactice, construcții metalice. Acești investitori doresc să găsească parteneri de afaceri în România. În acest sens, fiecare dintre companiile italiene are stabilite între 8 și 10 întâlniri de afaceri cu firme românești"**, a spus Ecaterina Rădulescu, de la Idea Pro.

Noutățile din acest an sunt și zilele dedicate firmelor din Ungaria și Serbia-Muntenegru. Dacă ieri a fost ziua României, astăzi 20 de firme maghiare vor avea contacte cu italienii.

Francesco di Filippo, de la Intercooper Italia, a spus: „ Doresc firmelor italiene parteneriate durabile pe piața din România, care este într-o continuă dezvoltare. Chiar și pentru cei care nu vor finaliza acum vreun contract, cred că va fi o experiență pozitivă".

Un alt proiect în care sunt implicate atât Intercooper cât și Idea Pro în colaborare cu Primăria din oraș este „Incubatorul de afaceri Pecica". De asemenea, mâine va fi depusă prima piatră pentru începerea lucrărilor în Zona Industrială Pecica. O suprafață de 18 hectare pe care se vor realiza hale industriale pentru antreprenorii care vor dori să investească aici.

În mediul economic arădean cele mai multe firme străine care au participații sunt din Italia.

G. Constantinescu

De la Universitatea „Aurel Vlaicu", la Joy's Cafe

Joi la orele amiezii, la Cafeneaua literară Joy's, directorul Centrului Cultural Județean, Marius Lăzurcă, a convocat toate mass-media din municipiu la o ambițioasă conferință de presă: **„După ce am supraviețuit festivalului vinului, ne scuturăm de praf și vă propunem un interesant, credem noi, început de noiembrie"**.

Iată, pe scurt, evenimentele acestei săptămâni și al căror principal protagonist va fi **Mircea Cărtărescu**, poate cel mai important - oricum, cel mai tradus - scriitor român de azi:

● Joi, 04.11, ora 18, Lansarea programului: „Scriitorii povestesc capodopere" - invitat Mircea Cărtărescu, loc: Univ. „Aurel Vlaicu", Corpul M, Sala C2(Micălaca)

● Vineri, 05. 11, ora 18 Vernisajul expoziției Witold Gombrowicz, prezintă Mircea Cărtărescu, Ioana Nicolaie și Roland Chojnacki, loc: Univ. „Aurel Vlaicu", Corpul M, Holul Central (Micălaca)

● Sâmbătă, 06.11, ora 11, „La o cafea cu Ioana Nicolae și Mircea Cărtărescu". Surpriza întâlnirii: lansarea unei reviste de literatură, loc: Cafeneaua literară Joy's.

Vasile Sărăndan

Bal la „Eco"

Vineri, 5 noiembrie ora 19,00, Colegiul Economic vă invită la Balul Bobocilor care va avea loc la Casa de Cultură a Sindicatelor.

Balul se va încheia cu un concert al trupei POPS și Călin Crișan.

JOI, 4 NOIEMBRIE 2004

TVR 1

7,00 Jurnalul TVR
7,45 Agenția doi fără un sfert
8,45 Desene animate
9,15 Corect!
9,30 Teleshopping
10,10 Sânge de țigan - s., rel.
11,00 Portul miracolelor - s., rel.
11,55 Stele ... cu 5 stele - rel.
12,50 Clubul de comedie - rel.
13,30 Desene animate
14,00 Jurnalul TVR
14,30 Teleshopping
15,00 Dincolo de hartă - rel.
15,30 Akzente
16,55 TVR în direct. Dialog cu telespectatorii
18,00 Portul miracolelor - s.
18,50 Tragerile Joker și Loto 5/40
19,00 Jurnalul TVR * Sport * Meteo
19,50 Fotbal din Cupa UEFA: AC Parma - Steaua
22,00 Garantat 100%
23,00 Jurnalul TVR
23,30 Total Kombat- dincolo de ring
0,30 Mesia - f.
1,30 Sânge de țigan - s.
2,20 Jurnalul TVR - rel.

TVR 2

7,00 Rebelii - s., rel.
7,50 Teleshopping
8,20 Desene animate
8,45 Auto club - rel.
9,15 Tonomatul DP2
11,00 Viața ca un spectacol - rel.
12,00 Mărturii - rel.
12,30 Zestrea românilor - rel.
13,00 Magazinul studiourilor teritoriale
13,45 Cinci minute de cultură
14,00 Teleshopping
15,00 Împreună în Europa
16,00 Tribuna partidelor parlamentare
16,30 Desene animate
17,00 Orizonturi sârbești (emisiune în lb. sârbă)
17,30 Pe viu (talkshow pe teme de actualitate)
18,00 Forum - Campanie electorală
18,50 Știri regionale
19,00 Rebelii - s.
20,00 Hope și Faith - s.
20,30 Maria Bonita - s.
21,30 Jurnalul TVR
22,00 Jurnalul Euronews
22,15 Dragul de Raymond - s.
22,45 Amazon - s.
23,45 Top sport - rel.
0,15 Vedete... și vedeți! - rel.
1,00 Dragul de Raymond - s., rel.
1,30 Nu-i spune mamei că dădaca-i moartă - comedie, SUA, 1991

PRO TV

7,00 Știrile Pro TV * Ce se întâmplă doctore?
9,00 Omul care aduce cartea
9,20 Tânăr și neliniștit - s., rel.
10,15 Surorile - s.
11,30 Provest - rel.
12,30 Bucătăria lui Radu - rel.
13,00 Știrile Pro TV
13,45 Jandarmul și jandarmerițele - f. rel.
16,00 Tânăr și neliniștit - s.
17,00 Știrile Pro TV
17,45 Teo
19,00 Știrile Pro TV * Sport * Vremea
20,15 Ore de disperare - thriller, SUA, 1990
22,20 La bloc (AP)
23,00 Știrile Pro TV
23,45 Camarazi de război - s.
1,15 Marcă înregistrată
2,00 Știrile Pro TV
3,00 Misiune pe Lună - SF, SUA, 1994
5,00 Surorile - s., rel.
6,00 Teo - rel.

TV ACASĂ

6,00 Pădurea blestemată - s., rel.
7,30 Ciocolată cu piper - s., rel.
8,30 De 3 x femeie - rel.
9,50 5' shopping - rel.
10,15 Prizoniera - s., rel.
11,30 Femei îndrăgostite - s., rel.
12,20 Căpșune cu zahăr - s., rel.
13,15 Perla, cărările iubirii - s.
14,15 Pisica sălbatică - s. (AP)
15,30 Pădurea blestemată - s
17,20 Rețeta de Acasă
17,30 Povestiri adevărate
17,55 Vremea de Acasă
18,00 Înger rebel - s. (AP)
20,00 Prizoniera - s. (AP)
21,00 Îndrăgostește-mă de tine! (AP)
22,25 E timpul să fii celebru
22,30 Ciocolată cu piper - s. (AP)
23,30 5' shopping
23,40 Femei îndrăgostite - s.
0,40 Căpșune cu zahăr - s. (AP)
1,45 Perla, cărările iubirii - s., rel.
2,30 Povestiri adevărate - rel.
3,00 Îndrăgostește-mă de tine! - rel.

HBO

8,00 Blonda de la Drept 2 - comedie, 2003 (AP)
9,35 Trei la zero - comedie, Franța, 2002 (12)
11,15 Mântuirea - comedie, 2001
12,50 Tom și Huck - aventuri, 1995
14,25 Joshua - dramă, 2002
16,00 Cinema, cinema, cinema
16,30 Viața de după - dramă, Spania, 2002 (AP)
18,25 Blonda de la Drept 2 - comedie, 2003 (AP)
20,00 Povestea lui John Lennon - dramă, 2000 (AP)
21,30 Fără complicații - dragoste, 2001 (12)
23,00 Camera de refugiu - suspans, 2002 (12)
0,55 Blestemul iubirii - aventuri, M. Britanie, 2003

PRIMA TV

7,00 Teleshopping
7,30 Dragoste și putere - s., rel.
8,00 Prima dimineața. Cu Adriana Mariș și Adrian Bucur
10,50 ANDOgrafia zilei
10,55 Clip art
11,00 Roseanne - s.
11,30 Monica show - rel.
12,30 Teleshopping
12,55 Academia mămicilor - rel.
13,30 Pet show - rel.
13,50 Teleshopping
14,25 Viteză maximă - rel.
14,55 Trăsniți în NATO - s., rel.
15,20 Focus
15,25 Dragoste și putere - s., rel.
15,50 Sunset Beach - s., rel.
16,50 Kensky Show
18,00 Focus
19,00 Monica show (AP)
20,00 Copiii spun lucruri trăsnite
21,00 Hipnoza. Cu Vlad Sterescu
22,00 Trăsniți în NATO - s.
22,30 Focus plus
23,15 Poliția în acțiune
23,45 Sonny - dramă, SUA, 2002 (12)
1,30 Hot Night Party
2,00 Focus - rel.
4,00 Hipnoza - rel.

ANTENA 1-TV ARAD

6,30 În gura presei - rel.
7,00 Observator
8,00 Canalul de știri
10,00 Știri Arad - rel.
10,25 Emis. în limba germană -rel.
10,40 Divertisment
11,00 Comedia animalelor
11,30 Concurs interactiv
12,30 În gura presei - rel.
13,00 Observator
13,45 Cursă cu bucluc - comedie, Canada, 1992
16,00 Observator
16,25 -16,35 Știri TVA
16,35 -16,45 Observator
16,45 9595 Te învață ce să faci
17,45 Vivere - A trăi cu pasiune - s.
18,53 Sport
18,55 Meteo
19,00 Observator * Meteo
19,56 Publicitate
20,15 Sweet Dreams - SUA, 1996
22,15 Observator
22,30 Știri TVA
23,00 -24,00 Em. electorală locală
0,00 În gura presei cu Mircea Badea
0,30 Comedia animalelor - rel.
1,00 Concurs interactiv
2,00 Patrula - s.
3,00 Observator - rel.
3,45 Păcatul - s.
4,30 Vivere - s., rel.
5,30 9595 - Te învață ce să faci - rel.

RCS

9,00 Știrile RCS 2 - rel.
9,45 Tradiții și folclor - cultural
10,30 Micul geniu - film
12,00 Știrile RCS 1 - rel.
12,45 Emisiune în lb. sârbă/germană - rel.
13,15 Mistere, farmece, miracole - doc.
13,30 La paralela 60 - s.
14,30 Părinți și copii - rel.
14,45 Videoclipuri
15,00 Știrile RCS 2 - rel.
15,45 Joia populară
17,00 Emisiune în lb. maghiară - minorități
18,00 Știrile RCS 1
18,45 Cavaleri și războinici - s.
19,30 Sport Safari - doc.
20,00 Studio electoral - politic
21,00 Amintiri din anul 1972 - doc.
22,00 Știrile RCS 2
22,45 Videoclipuri
23,45 Forțele special de elită - doc.
0,00 Știrile RCS 1 - rel.
0,45 Închiderea programului

B1 TV

7,00 Viața dimineața; 10,00 Showbiz - doc.; 11,00 Documentar; 11,50 Calendar ecumenic - rel.; 12,00 Știri; 12,30 Teleshopping; 13,00 Fan X; 14,00 Teleshopping 14,30 Paranormal - doc.; 15,00 Teleshopping; 15,30 Mașina de vise - rel.; 17,00 Showbiz - doc.; 17,50 Jet Set. Info economic; 18,00 Știrile naționale; 19,00 Documentar; 19,50 Jet set. Info ec.; 20,00 Circ (AP); 22,00 Ediția de seară; 22,30 Nașul; 0,00 Știrile naționale - rel.; 1,00 Circ - - rel.; 2,30 Nașul - rel.; 4,00 Chat TV;

TV SPORT

9,00 Știri din lumea sportului; 9,30 Chelsea TV; 11,00 Manchester United TV; 13,00 Fotbal din Divizia B (înregistrare); 15,30 Tenis. Turneul Master Series de la Paris; 18,30 Știri din lumea sportului; 19,00 Tenis. Turneul Master Series de la Paris - live; 20,30 Fotbal din Cupa UEFA: Beșiktaș - Athletic Bilbao - live; 22,30 Fotbal: Beșiktaș - Athletic Bilbao - rel.; 0,30 Știri din lumea sportului;

Redacția Adevărul nu își asumă răspunderea pentru modificările ulterioare intervenite în programele TV

NATIONAL TV

7,00 7-12 Național Live; 12,00 24 ore Headlines; 12,10 Miezul problemei - rel.; 13,00 Teleshopping; 15,00 24 ore Headlines; **15,10 Sclava Isaura** - s., rel.; 16,00 24 ore Headlines; 16,10 Talk Shock; **17,00 Sclava Isaura** - s.; 17,30 Țara lu' Papură Vouă; 17,45 Naționala de bere; 18,45 Sport la Național TV; 19,00 24 de ore; 19,30 Meteo; 20,00 Zile de la mine. Cu Adrian Minune; 21,00 Miezul problemei; 22,00 24 de ore Headlines; **22,10 Asta-i romantism?** - comedie, SUA, 1999 (16); 0,00 24 de ore - știri; 0,30 Miss Scandic Bar; **1,00 Asta-i romantism?** - f. rel.; 3,00 24 de ore - rel.

REALITATEA

6,00 Emisiunea de dimineață; 10,00 Realitatea de la 10; 10,45 Revista presei; 11,00 Realitatea de la 11; 11,15 100%; 12,00 Realitatea de la 12; 12,45 Revista presei; 13,15 Dinescu-rel.; 14,00 Realitatea de la 14; 14,45 Filtere; 15,15 Realitatea medicală; 16,00 Realitatea de la 16; 17,15 Audiența în direct; 18,00 Realitatea de la 18; 19,15 Trebuie să știi!; 20,15 100%; 21,00 Realitatea de la 21; 22,15 Dinescu; 23,00 Realitatea de la 23; 23,15 Leul greu; 0,00 Realitatea de la 00;

PRO CINEMA

6,00 Apropo TV; **14,00 Pokemon** - s., rel.; **15,00 Maddie și David** - s., rel; 15,55 ProMotor; **16,00 Monk** - s., rel.; 16,55 ProMotor; **17,00 Seinfeld** - s., rel.; **18,00 Maddie și David** - s.; 18,55 ProMotor; **19,00 Pokemon** - s.; **20,00 Seinfeld** - s. (AP); **21,00 Omul invizibil** - s. (12); **22,00 Monk** - s.; **23,00 Mortal Kombat** - s. (12); **0,00 Omul invizibil** - s., rel.; 0,55 ProMotor; **1,00 Mortal Kombat** - s., rel.; **2,00 Cei mai frumoși ani** - s.;

UNIUNEA NAȚIONALĂ PSD+PUR

PSD+PUR

ÎMPREUNĂ DĂM FORȚĂ ARADULUI!

SENATORUL CONTINUĂ CE A ÎNCEPUT PREFECTUL

Interviu cu Vasile Dan Ungureanu, locul I pentru Senatul României pe lista de candidați ai Uniunii Naționale PSD+PUR Arad

- Prefectul Vasile Dan Ungureanu a realizat multe pentru județul Arad: retrocedarea a peste 99,3 % din terenuri, atragerea de fonduri prin promovarea mai multor proiecte de hotărâri de Guvern, transformarea Prefecturii într-un mecanism funcțional, în folosul cetățenilor județului. Ce va face pentru județul Arad senatorul Vasile Dan Ungureanu?

- Va continua proiectele începute de prefect şi va promova altele, pentru dezvoltarea durabilă a județului Arad, pentru valorificarea potențialului acestui județ. Vă asigur că Aradul, prin intermediul echipei PSD+PUR, va fi o voce ascultată şi respectată la Bucureşti.

- Credeți că va fi suficient ca senatorul Ungureanu sau deputatul Chiper să ceară ceva pentru Arad şi „înalta ocârmuire", vorba unui coleg de breaslă, să fie „sensibilizată"?

- În Parlament nu se vor face auzite doar vocile lui Ungureanu, Chiper, sau Lia Ardelean, ci vocea unui județ, în întregul său. Pentru prima dată în Arad, o forță politică va avea un triunghi perfect: preşedintele organizației județene, cunoscut şi apreciat la Bucureşti, prefectul județului, parlamentarii. Se va lucra, în sfârşit, într-o echipă sudată, puternică, dispusă la eforturi pentru promovarea intereselor Aradului.

- Triunghiul se va realiza doar dacă Uniunea Națională PSD+PUR va câştiga alegerile ...

- Evident, noi suntem convinşi că vom câştiga. Dar, ca să nu spuneți că mă bazez doar pe supoziții, vă asigur că şi în eventualitatea în care nu vom desemna noi prefectul, va funcționa axa Arad-Bucureşti, interesele Aradului fiind promovate la cele mai înalte cote. Atât eu, ca prefect, cât şi Dimitrie Muscă, am demonstrat că ştim armoniza culoarea politică şi interesele Aradului. Niciodată echipa noastră nu va bloca nici o inițiativă în favoarea cetățenilor județului Arad, indiferent de unde vine aceasta. Ne-am dori foarte mult, şi vom face orice demersuri în acest sens, ca şi celelalte forțe politice să gândească aşa. Promitem că noi, la guvernare fiind, nu ne vom face capital politic din promovarea unei inițiative a opoziției. O vom promova, pentru binele arădenilor, recunoscând că ideea le-a aparținut.

A consemnat
Simona Tudor

Vasile Dan Ungureanu

(C.797/2004)

Am constatat oferta slabă a celorlalte partide politice. Am văzut că pe listele electorale sunt promovați oameni care nu au experiență și nici pricepere, iar singurul criteriu care îi face apți de Parlament este că sunt prieteni cu cei care conduc acum municipiul și județul Arad.

Există un mare pericol în acest moment: ca județul să fie monopolizat de un grup de interese, democrato-liberal, care să nu caute altceva în următorii patru ani decât să își burdușească buzunarele. Acest grup și-a promovat numai oamenii săi în Adunările Generale ale Acționarilor la societățile din subordinea Consiliului Local, a tras sfori pentru ca în consiliile de administrație să intre numai clientela sa politică, prietenii, neamurile, față de care își plătește obligațiile din banii arădenilor.

Dacă priviți cine conduce acum structurile administrației locale veți înțelege că Aradul a ajuns o afacere de familie. Se dorește ca supervizorii acestei afaceri, trimiși la București, să asigure spatele celor de aici, să fie chiar prietenii... de familie ai conducerii Primăriei și Consiliului Județean. Riscăm ca în această manieră de a face politică să se repete iar dezastrul din perioada 1996-2000, când oamenii Convenției Democrate au confundat Aradul cu cămara proprie.

Noi vedem altfel politica: vrem să ajungem în Parlament ca să îi scuturăm pe cei care se gândesc la buzunarul lor când ar trebui să îi frământe interesul Aradului, pe cei care moțăie în loc să muncească, se pitesc pe scaun în loc să facă interpelări pentru județ. Vrem să îi aducem cu picioarele pe pământ pe cei pe care lumea nu îi mai încape de când au ajuns să se considere oameni importanți; să îi punem să lucreze pentru Arad, nu pentru ei înșiși!

UNIUNEA NAȚIONALĂ PSD+PUR

PSD+PUR

Nu putem permite ca Aradul să încapă cu totul pe mâna unor demagogi nepricepuți, grupați sub sigla Alianței DA PNL-PD! De aceea vă propunem noi o echipă bună: alegeți PSD+PUR, uniunea pentru arădeni!
Avem o echipă competentă, care nu merge în Parlament ca să își facă un rost în viață, ci tocmai fiindcă are deja un rost în viață!
PSD+PUR: împreună dăm forța Aradului!

UNIUNEA NAȚIONALĂ PSD+PUR

PSD+PUR

(C.797/2004)

În prezența presei

Aleșii locali din Bârzava au căzut la pace

Deși se anunța o dezbatere cu scântei în ședința Consiliului Local Bârzava, determinată de un incident petrecut în cursul săptămânii trecute (asupra căruia vom reveni pe parcursul relatării noastre), spiritele s-au aplanat „subit", la vederea presei. Deși discuțiile nu au fost lipsite de oarecare aciditate, efectul a fost doar al unui foc mocnit, care probabil, va izbucni în „flăcări" mai devreme sau mai târziu.

Proiecte transformate în hotărâri

Pe ordinea de zi a ședinței figurau două proiecte de hotărâri: modificarea organigramei și statului de funcții ale aparatului propriu al primăriei și rectificarea bugetară pe anul în curs.

Primarul - față în față cu consilierii

Astfel, angajații primăriei s-au „înmulțit" cu un șofer pe o autobasculantă și un Ifron, achiziționate recent de primăria din Bârzava pentru lucrările necesare, efectuate prin serviciul de gospodărire comunală. Deși proiectul s-a aprobat, câteva voci răzlețe au obiectat pe motiv că utilajele nu trebuia neapărat cumpărate, pentru că exista și varianta închirierii lor, iar remunerația șoferului este prea mare. Unele observații au avut darul de a-l irita pe primarul **Nicolae Jimon** care a precizat: **„Mașinile erau absolut necesre pentru că în comună sunt foarte multe de făcut și nu putem aștepta după mașinile altora. Numai cine nu e gospodar la el acasă poate să vorbească astfel."**

Proiectul a obținut, în final, majoritatea necesară, la fel cum s-a întâmplat și cu cel de-al doilea punct pe ordinea de zi. Primăria a primit de la Guvern 300 de milioane de lei cu prioritate pentru subvenții la căldură, ajutor social. Cum în bugetul local existau suficienți bani, cele 300 de milioane au fost împărțite după cum urmează: 135 de milioane pentru drumuri, 50 de milioane pentru procurarea de materiale în vederea renovării Primăriei, 70 de milioane pentru becuri și 30 de milioane pentru vidanjarea canalizării unui bloc, lucrare absolut necesară, întrucât locul poate deveni oricând un focar de infecție.

Diverse...mocnite

Capitolul diverse a adus în discuție și motivul confruntării de săptămâna trecută, dintre fostul primar Adinel Popovici și actualul edil Nicolae Jimon. Pentru că primarul în exercițiu nu a convocat ședința ordinară pe luna octombrie „din lipsă de subiecte", a făcut-o un grup de șapte consilieri, care și-a comunicat intenția, dar nu și data și ora desfășurării extraordinarei cu un singur proiect pe ordinea de zi. Ei au mai găsit și ușa primăriei închisă, vineri la amiază, ceea ce i-a iritat peste măsură.

Interpelat asupra subiectului, primarul a declarat următoarele: **„Eu convoc ședință ori de câte ori este nevoie, dar să facem ședințe doar din lipsă de ocupație nu mi se pare un lucru normal. Cred că inițiativa consilierilor a fost de fapt o încercare de a crea probleme. Eu nu vreau certuri, scandaluri ci să punem toți umărul, să lucrăm în interesul comunei, pentru că avem o datorie față de oamenii care ne-au ales. Oricare dintre voi poate să vină cu o propunere de proiect și eu sunt absolut de acord să discutăm, dar astfel de acțiuni, puse la cale de diverse grupuri, din divese motive nu ne ajută cu nimic. De aceea, vă îndemn să vă gândiți bine și să putem lucra împreună în folosul comunității. Dar dacă vă interesează doar milionul pe care-l luați la ședințe, atunci nu ne putem înțelege."**

Nicolae Jimon a mai explicat că vineri a învoit lucrătorii primăriei cu două ore mai repede, pentru că sâmbătă a avut loc o licitație la care aceștia au participat, deși era zi nelucrătoare.

În cele din urmă, cu tot cu micile remarci înțepătoare ale consilierului Popovici, aleșii locali au dat semne că au înțeles să se ocupe doar de problemele comunității. Deocamdată!

Sorina Ambruș
Foto: Margareta Szegö

Pătimirile unui ales

Accente

De la distanță văzuți, aleșii noștri sunt de invidiat. Poziții bune în schema puterilor centrală sau locală, salariu bunicel, șofer la scară, avantajul de a fi pe „craca" de sus, adică oportunități de tot felul. E partea bună, a lucrurilor, partea pentru care alesul - primar, președinte de Consiliu județean, parlamentar - stârnește invidii printre cunoscuți și anonimi, deopotrivă.

Văzut de aproape însă, alesul nu este neapărat un ins fericit. Să luăm, ca exemplu, cazul unui primar. (Vorbim de primar în sensul generic al noțiunii, deci nu despre un anume primar). A câștigat omul alegerile. Poate că nu datorită faptului că și-a convins alegătorii cât este de bun ca și gospodar, cât pentru faptul că alegătorii i-au dat un vot negativ predecesorului său. Sau, poate, chiar a convins electoratul, prin promisiuni generoase, ca să nu spun amăgitoare. Ei bine, dacă nu este un inconștient, un imbecil, ceea ce extrem de rar se întâmplă, oricât ar fi insul de șmecher tot se frământă să facă ceva pentru ochii lumii. Iar de trece vremea, lună de lună și nu se întâmplă nimic, atunci începe să-l bântuie neliniștea. Ei uite că a promis multe și lucrurile nu se leagă, nu sunt bani, avizele se obțin mai greu, credea că un anume lucru e fezabil dar se pare că nu e, cu corupția nu e așa de ușor cum zisese, că polițiștii și magistrații sunt cei care cercetează și hotărăsc ce și cum, contractele încheiate de administrația anterioară nu sunt așa de ușor de ignorat ori de anulat etc. Gânduri, frate, nu glumă! Iar dacă multe dintre promisiuni sunt greu sau imposibil de actualizat, adică de materializat, atunci e nevoie de altele, nu? Dar de ce anume? Și cu ce resurse? Prin urmare, vedeți cât de mare e stresul!

Stați însă că nu e totul! Primarul, de oriunde ar fi el, are și obligații în partid. Trebuie să împartă funcții, dar în așa fel încât să nu se prindă nimeni că e vorba de clientelism - doar spusese în campanie, nu?, că, gata!, nu se va mai proceda cu atâta nesimțire, ca pe vremea... Alesul nostru, edilul nostru, mai are și amici. Au și ei un ban pus deoparte, adunat de la suprafața ori din subteranul economiei de piață, vor să ridice o fabrică ori chiar un bloc, două, cu nu știu câte etaje și câte apartamente. Cum faci? Cum procedezi? Cum îl rezolvi favorabil, că nu-i vorba doar de amiciție, o să fie și el recunoscător, într-un anume fel.

Alesul are însă și familie. Ocupat până peste cap, stresat, stă tot mai puțin pe-acasă. Comunicarea suferă. Suferă și familia. Aproape că nu mai știe, alesul, ce face și ce gânduri, preocupări are un membru sau altul din familie. Destul că se trezește într-o zi, că nevasta are și ea gândurile ei, planurile ei, proiectele ei. Păi, ce, doar n-o să stea acasă, pe post de casnică și să se uite la telenovele. Iar dacă e de călătorit, cât poți călători, că nu ai devalizat vreo bancă. Prin urmare, alesul nostru trebuie să fie preocupat și cu nevasta, s-o ajute să-și pună în practică proiectele, visele. Copiii mai au și ei mofturile lor, că școlarii de azi nu mai sunt ca cei de ieri, să se mulțumească dacă primesc 25 de lei pe săptămână.

Așadar, numai primar să nu ajungi. Și nici un alt fel de ales al poporului. Că dacă nu ești nesimțit, te omoară gândurile, apoi remușcările. Iar la urmă de tot mai vine și cetățeanul și-ți trântește un „pas parol" de te pune pe drumuri.

Tristan Mihuța

Instanța de judecată a hotărât

Cinci ani de închisoare pentru neamțul pedofil din Horia

(Urmare din pagina 1)

Mai mult, a invitat la el acasă, în mai multe rânduri, minori din Horia (băieți) cărora le-a arătat filme porno și filme cu caracter obscen. După care, așa cum au susținut și martorii care au fost audiați în acest proces, a trecut la fapte, făcând sex oral cu aceștia.

Zilele trecute, la Judecătoria Arad s-a încheiat procesul intentat lui Mario Gewald, cel care a fost arestat, în iunie 2004, de către polițiștii arădeni. Pentru faptele pe care le-a comis în perioada mai - iunie 2004 (deținere fără drept de materiale pornografice cu minori într-un sistem informatic sau un mijloc de stocare a datelor informatice, și racolarea, obligarea, determinarea sau folosirea minorilor în acte cu caracter obscen), cetățeanul german a fost condamnat la cinci ani de închisoare cu executarea pedepsei în penitenciar. Din câte am aflat, soția acestuia a părăsit România imediat după ce Mario a fost arestat, de casa de la Horia și de celelalte bunuri ale acestuia ocupându-se, în prezent, fratele său, venit din Germania.

Conform legislației din România, Mario Gewald are posibilitatea de a ataca, cu apel, la Tribunalul Arad, hotărârea completului de judecată de la Judecătoria Arad, în speranța reducerii pedepsei.

Gale și premii APLER - 2003

Începând de astăzi și până sâmbătă, 6 noiembrie, are loc cea de a VI -a ediție a Galelor Asociației Publicațiilor Literare și Editurilor din România (APLER), eveniment la care participă directori și redactori șefi ai principalelor reviste literare și edituri din întreaga țară.

Cu acest prilej se vor decerna și (deja) tradiționalele „Premii APLER" pe anul 2003. După cum se poate constata, Aradul are șansa ca, în acest an, să fie nominalizat la două categorii:

- Revista anului: **„Arca" (Arad)**, „Poesis" (Satu-Mare) și „Manuscriptum" (București)
- Autorul anului: Gellu Dorian, pentru volumul „Cartea fabuloasă", Editura „Cartea Românească", **Vasile Dan**, pentru volumul „Carte vie", Editura „Mirador" și Adrian Alui Gheorghe, pentru volumul „Gloria milei", Editura „Cartea Românească".

Mult noroc!

V. S.

Cu jandarmii, în barurile din jurul liceelor

Elevii chiulesc de la ore pentru o țigară, o cafea sau... o întâlnire amoroasă

(Urmare din pagina 1)

Numai patru dintre ei erau minori - elevi la Liceul Economic... în clasa a XI - a. Stăteau la un suc și la o țigară. Se scuză spunând că au practică și sunt în... pauză. Jandarmii i-au certat părintește și i-au trimis înapoi la ore. **„Nu au consumat băuturi alcoolice, dar au fugit de la ore. Noi nu putem să-i sancționăm, dar le luăm numele și anunțăm conducerea școlii, care îi va pedepsi în funcție de regulamentul intern"**, ne-a explicat **cpt. Marius Toma.**

„Nu ne place biologia"

Următorul loc în care au ajuns jandarmii a fost strada Unirii. Aici se găsesc mai multe localuri, unde se refugiază elevii Liceului Moise Nicoară. În unul dintre localuri, unde se joacă biliard, au fost găsite alte două „oi rătăcite". Doi minori stăteau la un suc și o țigară. Aflăm că sunt elevi în clasa a VIII- a la Liceul Moise Nicoară. Speriați de apariția pe neașteptate a organelor de ordine publică, recunosc că au fugit de la ora de biologie, care se pare că îi cam plictisește pe cei doi. Jandarmii i-au trimis înapoi la ore.

La „ora" de biologie elevii mai sunt ascultați și de jandarmi

Foto: Viorel Musca

Întâlnire „amoroasă"

O altă oprire a fost la Grupul Școlar Forestier din zona Aradul Nou, dar acolo era liniște. Localurile din apropiere erau goale. Se pare că elevii își vedeau liniștiți de ore. Jandarmii au intrat și în incinta școlii, pentru a discuta cu directoarea, care a spus că nu are probleme deosebite cu elevii.

În cealaltă parte a orașului însă, într-un local din zona U.T.A. (Kebab) au fost găsiți doi minori, o fată și un băiat, însoțiți de un personaj cel puțin suspect. Negricios la față, cu mustață, slăbănog și... cam nespălat. După ce îl legitimează, aflăm că se numește D. Aurel și are vârsta de 36 de ani. Minorul spune că acesta îi face „curte" fetei și că au plecat de la școală să se întâlnească cu el. Bărbatul a primit avertisment verbal din partea jandarmilor, iar minora a fost trimisă la școală.

Numărul minorilor care consumă băuturi alcoolice a scăzut

Cu toate că au fost găsiți destui minori care chiuleau de la ore, un lucru bun este faptul că nici unul dintre aceștia nu a fost prins consumând băuturi alcoolice. O parte din merite li se atribuie și jandarmilor care, în cadrul acestui program de păstrare a ordinii și liniștii publice, nu numai că au efectuat controale destul de des în barurile din apropierea incintelor școlare, dar au și ținut împreună cu diriginții elevilor cursuri despre prevederile legale și riscurile pe care și le asumă tinerii în cazul în care le încalcă. Elevii care sunt prinși consumând băuturi alcoolice în timpul orelor riscă sancțiuni cuprinse între 500 de mii de lei și 2,5 milioane de lei, iar comercianții care servesc minorilor băuturi alcoolice pot fi amendați cu cinci milioane de lei.

Mr. Nicolae Slev - comandantul Detașamentului de Jandarmi Arad din cadrul U.M. de Jandarmi Timișoara ne-a declarat că anul acesta, față de anul trecut, a scăzut numărul minorilor sancționați pentru consum de băuturi alcoolice. **„Din 15 septembrie, de când a început școala, nu am avut probleme serioase. Anul trecut erau mai mulți elevi care consumau băuturi alcoolice"**, ne-a mai informat **mr. Nicolae Slev.**

Măcenii bat obrazul guvernului

„Avem pensii de batjocură!”

Nicolae Ioțcu și **Mihăiță Calimente**, candidați ai **Alianței „Dreptate și Adevăr” D.A. PNL-PD Arad**, abia au făcut față multelor reclamații cu privire la pensiile jenante pe care actualul guvern le acordă pensionarilor.

Nicolae Ioțcu, mereu atent la nevoile pensionarilor

Elena Mercea, are 82 de ani, a lucrat peste 30 de ani la CAP, are o pensie de 1,1 milioane plus 200 de mii de lei, pensie pentru urmaș de veteran de război. Acum vinde săpun de casă în piață.

Floarea Mihuț, are 74 de ani, 30 de ani de muncă, mulți în condiții grele, la pădure și o pensie de 1,5 milioane de lei. Și ea a ajuns să vândă în piață pentru a-și rotunji veniturile.

Sunt doar două exemple, dar fiecare dintre cei care au intrat în dialog cu **Nicolae Ioțcu** și cu **Mihăiță Calimente** s-a plâns de pensiile foarte mici, de batjocură, acordate de guvernul actual.

Nicolae Ioțcu, candidat pentru Senat, le-a explicat pensionarilor că aceasta este prima măsură a viitoarei guvernări: ***„Ne-am gândit la pensiile dumneavoastră. Și mama mea este la țară, cu o pensie de CAP”***. **Mihăiță Calimente**, candidat pentru Camera Deputaților, a subliniat că după alegeri guvernul Alianței va trece la recorelarea pensiilor, pe baza principiului „La muncă egală, pensii egale”: ***„Guvernul Alianței «Dreptate și Adevăr» va aduce prețuirea muncii fiecărui pensionar la justa ei valoare. Nu vor mai fi diferențieri legate de anul în care s-a ieșit la pensie”.***

Și pentru a exista surse de finanțare pentru creșterea pensiilor, o altă delegație a Alianței „Dreptate și Adevăr” D.A. PNL-PD Arad, în frunte cu **Constantin Igaș** și **Mihalea Vasil**, candidați la Camera Deputaților, s-a întâlnit la Complexul Expozițional al Camerei de Comerț cu un grup de oameni de afaceri italieni, care doresc să investească în România. ***„Mare parte dintre aceștia sunt gata să investească deja în parcul industrial din Pecica, iar noi le-am promis că după câștigarea alegerilor Guvernul Alianței va avea o deschidere pentru toți investitorii”***, a afirmat **Constantin Igaș**, în timp ce **Mihaela Vasil** l-a completat: ***„Este foarte important să dezvoltăm mediul de afaceri din județul nostru. Acest sector face parte din cele cinci priorități ale programului nostru de guvernare”.***

Mihaela Vasil și Constantin Igaș, la Expo Arad

C-796/2004

Popricǎ ... Arde-i ... iute să votăm Băsescu

În atenția asociațiilor de proprietari

Obligațiile față de stat – transformate într-o... vacă de muls

Intrat în vigoare la întâi martie 2003, noul Cod al Muncii aprobat de aleșii noștri prin Legea 53/2003, a pus pe jar asociațiile de proprietari nu doar din municipiul nostru, ci din întreaga țară pentru că toți administratorii asociațiilor de proprietari dar și persoanele care prestează activitate salarizată trebuie încadrate în muncă pe bază de contract de muncă, convențiile civile încheiate în baza Legii 139/1999 încetându-și valabilitatea.

Fără îndoială, noul Cod al muncii care cuprinde 297 de articole are meritul că prin conținutul său cumulează toate normele juridice necesare acestei activități prin care abrogă nu mai puțin de 12 acte normative depășite și care nu mai corespund noilor relații de muncă statornicite la noi în decembrie 1989.

De reținut din noul Cod al muncii este faptul că acesta reglementează totalitatea raporturilor individuale și colective de muncă, precizând faptul că angajarea unei persoane în muncă se realizează prin încheierea unui contract individual de muncă, fapt care îi conferă calitatea de salariat. Și pentru a nu fi afectată activitatea celor încadrați anterior cu convenții civile de prestări de servicii - reglementate de Legea 130/1999, noul act normativ (Codul muncii) stipulează faptul că noile contracte de muncă pot fi încheiate cu normă întreagă ori timp de lucru limitat, pe perioadă nedeterminată ori determinată, în condițiile legii.

Până aici toate sunt bune și frumoase. Numai că așa cum spuneam nițel mai sus, actul normativ citat a pus pe jar asociațiile de proprietari, prin aceea că angajarea administatorilor și a celorlalte persoane cu contract de muncă are consecințe nefavorabile pentru asociații - în sensul că asociațiile, respectiv persoanele care locuiesc în blocuri au de suportat biruri în plus fără să aibă niscaiva foloase. În același timp, administratorii sunt purtați pe drumuri pe la diferite instituții, Finanțe, Oficiul de pensii, Șomaj etc., având de completat numeroase acte care reclamă un mare volum de muncă, pentru a-și plăti obligațiile financiare față de stat, impozitul pentru salarii, fondurile pentru sănătate ș. a.

Amintim aici doar câteva dintre obligațiile ce se cer din partea asociațiilor: depunerea lunară a declarațiilor privind obligațiile de plată la bugetul de stat (Declarația 100) întocmirea fișelor fiscale (FF1-FF2) în câte 3 exemplare, care cer o sumedenie de date. Dar ceea ce interesează, sunt banii care se scot din buzunarul cetățeanului și se pun în buzunarul statului. Și nu sunt puțini. De la angajat se reține 18% impozit pe salariu, asigurări de sănătate 6,5%, fond de asigurări de sănătate 9,5%, șomaj 1%. Și ca tacâmul să fie complet, asemenea obligații revin și asociațiilor de proprietari. La rândul lor, asociațiile plătesc pentru angajații lor: 22% fond pentru asigurările de sănătate, 3% fond de șomaj, 0,75% contribuție pentru Inspectoratul teritorial de muncă etc.

Toate aceste semne exprimate în procente, la prima vedere par doar un mizilic și nimic mai mult. Dar așezate toate cap la cap ajung la aproape 50% din fondul de salarii. Dacă un administrator este încadrat la asociația de proprietari cu un milion de lei, primește în mână numai suma de 742.100 lei, în timp ce STATUL primește de pomană de la asociație suma de 490.400 lei, fără să facă nimic pentru acești bani. Știm că trebuie să dai Cezarului ce-i al Cezarului, dar nici așa, pentru că dacă în mod ipotetic luăm în calcul numai o mie de asociații (deși în municipiul nostru sumt mai multe asociații) atunci putem ușor să aflăm că cele 1000 de asociații plătesc într-o singură lună nici mai mult, nici mai puțin decât suma de 490.400 lei (1000x490.400). Dacă raportăm această sumă la cele 12 luni câte are anul, aflăm că mizilicul despre care vorbeam mai sus este de 5.884.800.000 lei.

Iată, deci, cum a reușit guvernul - prin obligarea asociațiilor de proprietari să încadreze personal cu contracte de muncă - să transforme aceste asociații într-o vacă de muls. Fără să facă ceva pentru acești bani.

Pavel Ciurdaru

Kerry s-a retras

Bush rămâne la Casa Albă

(Urmare din pagina 1)

La rândul său, Franco Frattini, șeful diplomației de la Roma, a estimat că Italia și Uniunea Europeană sunt extrem de conștiente de necesitatea menținerea unei relații strânse cu SUA.

"Trebuie să așteptăm să vedem ce are de spus poporul american și să ne amintim de cazul Floridei de la precedentele alegeri, chiar dacă se pare că de data aceasta el s-a pronunțat decisiv", a comentat vicepremierul britanic John Prescott.

Un alt britanic, fostul ministru de externe Robin Cook, și-a exprimat scepticismul în legătură cu capacitatea echipei Bush de a "vindeca o Americă divizată" în următorii patru ani . "Nu este vorba numai despre o Americă divizată, ci și despre un președinte factor de înaltă polarizare prin politica sa mondială", a afirmat el pentru BBC.

Realegerea lui George W. Bush ar fi o "veste bună" pentru Polonia, a apreciat în schimb președintele acestei țări, Aleksander Kwasniewski, într-o declarație pentru postul de televiziune TVN24. "El cunoaște și respectă Polonia și a fost aici", a subliniat Kwasniewski. George W. Bush este un lider de o importanță decisivă în lupta împotriva terorismului, a mai comentat șeful statului polonez.

Și reprezentanții dreptei politice din Italia au apreciat realegerea lui Bush drept "cea mai bună soluție" prin prisma relațiilor cu Roma.

Președintele Consiliului de Miniștri al Italiei, Silvio Berlusconi, s-a arătat miercuri, la Moscova, favorabil victoriei lui George W.Bush în alegerile prezidențiale din SUA.

"Continuarea de către dl Bush a politicii americane actuale ne-ar facilita munca", a afirmat el la o conferință de presă comună cu președintele rus Vladimir Putin.

"În domeniul internațional, Bush va continua politica ce a asigurat Statelor Unite rolul de promotor al libertății și democrației în lume", a subliniat șeful cabinetului de la Roma, exprimându-și, pe de altă parte, încrederea că nici în cazul unei victorii a /candidatului democrat John/ Kerry "politica externă americană nu se va schimba fundamental".

Președintele Putin, de asemenea susținător al lui George W.Bush, a declarat la aceeași conferință de presă că victoria acestuia însemnă că americanii au luat "decizia justă" față de amenințarea teroristă. Pentru că teama americanilor de terorism a fost în favoarea lui Bush.

Potrivit sondajelor teama de un nou atentat terorist a punctat clar în favoarea actualului președinte republican al SUA, George W.Bush, și împotriva rivalului democrat al acestuia, John Kerry, în scrutinul prezidențial de marți.

Întrebați în legătură cu motivul votului lor, 85% dintre cei care au optat pentru George W.Bush au menționat teama de terorism, față de 15% dintre alegătorii lui John Kerry.

Suporterii lui Bush au indicat de asemenea în proporție de 85% că au făcut această alegere pentru că îl percep pe actualul președinte ca un lider puternic, calitate menționată numai de 13% dintre cei care au votat pentru Kerry.

Reflectând mobilizarea puternică à păturii religioase conservatoare a populației, 78% din cei care l-au preferat pe actualul lider de la Casa Albă au citat valorile morale ca principal motiv al votului exprimat în favoarea acestuia, această problemă fiind indicată de numai 19% dintre alegătorii lui Kerry.

Uniunea Europeană /UE/ este gata să coopereze cu președintele ales de poporul american, a afirmat miercuri Emma Udwin, purtător de cuvânt al comisarului european pentru relații externe, Chris Patten.

"Așteptăm cu nerăbdare să lucrăm cu persoana pe care poporul american a ales-o drept președinte", a spus purtătorul de cuvânt.

Un diplomat olandez, a cărui țară deține în acest semestru președinția Uniunii, a afirmat la rândul său că summitul UE ce va avea loc joi și vineri la Bruxelles va adresa, "desigur", felicitări învingătorului, George W. Bush, președintele reales al SUA.

Între compasiune și indignare

O familie și-a făcut cerul acoperiș

Zeci de telefoane și mesaje electronice ne-au sesizat, în ultimele zile, cazul unei femei care, rămasă fără acoperiș deasupra capului, și-a stabilit reședința pe spațiul verde, în zona 300. Însăși femeia, ***Lucreția Măriucuț,*** *a venit la redacție pentru a ne cere să scriem despre problemele ei.*

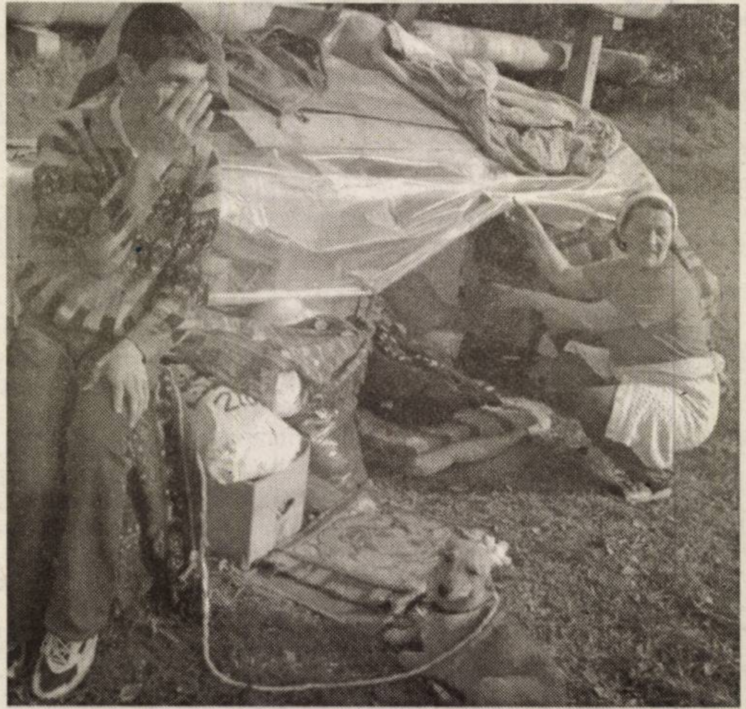

„Mirosim urât și ne mănâncă pielea” - acestea sunt primele efecte pe care Ștefănuț și mama sa le resimt în adăpostul improvizat.

Cine este adevărata Lucreția Măriucuț?

Am avut ezitări în a da curs acestui demers. Lucreția Măriucuț este o mai veche cunoștință de-a noastră. Ziarul „Adevărul" a scris pentru prima dată despre ea în urmă cu trei ani de zile. Și atunci se găsea în aceeași situație ca și acum. N-avea unde să locuiască și ieșise cu șandramaua în stradă, în apropierea bisericii Maranata. Aștepta milostenia fraților întru credință, la religia cărora se convertise prin '98. A fost surprinzător pentru noi să aflăm că baptiștii, recunoscuți pentru spiritul lor de întrajutorare, au refuzat să o ajute. Această atitudine ne-a ridicat un semn de întrebare. Nu asupra gestului neoprotestanților, ci asupra veridicității spuselor Lucreției Măriucuț.

De altfel, la scurt timp după apariția articolului de acum trei ani, ne-a vizitat la redacție cumnata Lucreției Măriucuț, pentru a ne atrage atenția că **„femeia asta e o bețivă ordinară. Mi-a furat mobila din casă și a vândut-o ca să-și cumpere de băut. Numai ea este de vină pentru situația în care se află. Iar «frații» știu foarte bine cu cine au de-a face, de aceea nu o ajută.”** La vremea respectivă, i-am transmis Lucreției Măriucuț reacția dură a cumnatei sale. A făcut stângamprejur și a evitat să mai dea ochii cu noi.

(Auto)Povestirea

Lucreția Măriucuț are 55 de ani. De loc, este din Bistrița-Năsăud. A crescut într-o casă de copii, după ce părinții i-au murit într-un incendiu. După căsătorie, a înfiat un copil de trei luni, din leagăn. Se întâmpla în 1987. La scurt timp, proaspeții părinți și-au dat seama că băiatul, Ștefănuț, este handicapat. Soțul nu a acceptat situația, iar în cele din urmă certurile din familie s-au încheiat cu un divorț (1994). Până în 1999, Lucreția Măriucuț a locuit împreună cu fiul ei într-un apartament cu două camere, confort III, în Vlaicu. Apoi, a făcut schimb de locuință, mutându-se într-o casă, la Aluniș. Din motive inexplicabile, nu s-a interesat care era situația juridică a casei. Căci astfel ar fi aflat că imobilul era ipotecat la o bancă, pentru un împrumut. În cele din urmă, banca i-a luat casa. Din acel moment, au început marile probleme. Femeia a rămas pe drumuri, dar implorând mila semenilor săi, a reușit să supraviețuiască fie printr-o garsonieră închiriată, fie prin vreun spațiu Recons, abandonat. **„Din 2001, dorm pe unde pot. Cum ne-am mutat în atâtea locuri, am rămas și fără pat. Acum n-am decât niște placaje și-o saltea... Nu am unde să mă duc, nu am pe nimeni”** - se plânge Lucreția Măriucuț.

„Un fenomen care nu trebuie încurajat”

Datorită mediatizării, dar și insistențelor pe care Lucreția Măriucuț le-a făcut autorităților locale, situația femeii a devenit arhicunoscută primilor edili ai Aradului. Ne referim atât la fostul primar **Dorel Popa,** cât și la cel nou ales, **Gheorghe Falcă.** Iată ce ne declara, în mai 2001, pastorul-primar Dorel Popa: **„Eu nu pot, ca primar, să îi dau locuință. Dreptul locativ se câștigă prin hotărârea CLM. Iar dacă acest caz ar fi fost pe liste, ar fi avut șanse foarte mici de rezolvare pentru că ar fi fost depunctat datorită faptului că femeia a avut o locuință proprietate personală și a pierdut-o. În ceea ce privește aspectul creștinesc... cred că este un fapt nelalocul lui ca, după ce ai intrat în afaceri dubioase, să ceri ajutor de la biserică.”**

Actualul primar, **Gheorghe Falcă,** a recunoscut cu ușurință cazul Lucreției Măriucuț: **„Mi-aduc aminte că era plină de aur, când a venit la mine în audiență. Nu trebuie să o încurajăm, nu trebuie să încurajăm un asemenea fenomen. Femeia aceasta a avut o locuință proprietate, pe care a pierdut-o. Ea nu mai are dreptul să primească o altă locuință. Oricum, noi nu avem locuințe, dar și dacă am avea, ea nu ar putea beneficia de o locuință, pentru că asta ar însemna să încălcăm legea. Or, eu nu încalc legea!”**

De la Președinție la... un sac cu haine mucegăite

Nemulțumită de răspunsul autorităților locale, Lucreția Măriucuț a decis să meargă mai departe. A ajuns, astfel, la... Președinție! Nu chiar la Ion Iliescu, ci la Compartimentul Probleme Cetățenești, din cadrul Administrației Prezidențiale. Impresionată, probabil, de autoritatea pe care o implică instituția prezidențială, Lucreția Măriucuț a plecat din București convinsă că problema ei este rezolvată. În realitate, problema femeii a fost pasată Prefecturii județului Arad care, la rândul ei, a transmis-o Direcției de Dezvoltare și Asistență Comunitară, serviciu public aflat în subordinea Consiliului Local Municipal. În urma anchetei sociale efectuate de Direcție, Lucreției Măriucuț i s-a acordat un ajutor material sub formă de îmbrăcăminte. **„Mi-au dat un sac de haine mucegăite. Ce să fac cu ele?”** - se întreabă femeia.

Evident nemulțumită de efectele acțiunilor sale, Lucreția Măriucuț s-a adresat și celor doi viceprimari ai Aradului. **Tiberiu Dekany** ne-a declarat: **„În ceea ce privește situația locuințelor, este cunoscut că ne confruntăm cu o cerere foarte mare, iar fondul locativ de stat este foarte redus. Deci, nu putem face prea multe din acest punct de vedere. Eu am încercat, însă, să o ajut ca om, nu ca viceprimar. I-am spus că îi dau lunar câte două milioane de lei, să-și găsească o chirie.”** Deși în fața noastră s-a arătat jenată să accepte o asemenea ofertă, am aflat că Lucreția Măriucuț a luat, totuși, primele două milioane de la viceprimarul Dekany. Ne întrebăm de ce nu a folosit banii în scopul cu care i-au fost donați. De ce nu și-a căutat o chirie și a ales să se mute în stradă. Și-apoi, de ce și-o fi cumpărat, în rate, un televizor (pe care-l ține tot în stradă), când ultimele „locuințe" în care a stat nici măcar nu au avut curent electric.

În așteptarea „omului cu suflet adevărat”

După cum spuneam, Lucreția Măriucuț s-a adresat și viceprimarului **Levente Bognar.** Și-a prezentat situația, aducându-i la cunoștință că s-a mutat într-un apartament cu o cameră, pe care l-a găsit liber pe strada M. Kogălniceanu și solicitând să-i fie repartizat acel apartament. Într-un răspuns scris, viceprimarul Bognar o anunță pe femeie că acel apartament nu este liber din punct de vedere juridic și o avertizează că l-a ocupat în mod abuziv. Iar ocuparea abuzivă se pedepsește cu închisoare de la 1 la 3 ani.

Aceasta este picătura care a umplut paharul - susține Lucreția Măriucuț - și a determinat-o să se mute pe spațiul verde din zona 300. Speră să atragă atenția. **„N-are cum să fie mai rău** - zice femeia. **Sper să se găsească un om cu suflet adevărat să ne ofere o cameră, să ne putem adăposti. Să-și termine Ștefănuț școala și eu să nu fiu aruncată de la lucru.”**

Diana D.
Foto: Margareta Szegö

Avortul - o crimă generată de indolență

Peste 1.500 de femei din Arad și-au făcut, de la începutul anului și până acum, întrerupere de sarcină. Au apelat la avort fie femeile tinere - prea tinere pentru a deveni mame -, fie cele care mai au acasă câțiva copii de crescut. Au cerut întreruperi de sarcină și femei cu bani, și femei sărace. Nu s-ar putea spune că majoritatea aparține unei categorii sau alteia. Se poate spune, însă, că majoritatea celor care apelează la avort au rămas gravide din... întâmplare. Cel puțin așa declară ele. Medicii cred că, în realitate, femeile ajung în această situație dintr-un motiv revoltător de simplu: sunt indolente!

Nu-l dorești, îl avortezi...

Într-o lume în care găsești prezervative și la tutungerie, iar cutiuțele cu „anti-baby" se înghesuie pe rafturile farmaciilor, e greu de crezut că metodele contraceptive nu sunt cunoscute într-un cuplu. Totuși, se mai... întâmplă ca aceste metode să nu fie folosite și, ca efect al nefolosirii lor, să apară o sarcină nedorită. Sigur, o sarcină nedorită poate să se transforme, din diverse motive, într-una dorită. Dar această situație nu este prea des întâlnită. De regulă, copilul nedorit rămâne... nedorit. Și pentru că femeia și/sau bărbatul nu îl doresc, fac ceea ce trebuie făcut ca să scape de el. Adică apelează la un medic ginecolog și cer întreruperea sarcinii. Solicită avortul.

„În momentul când vine la doctor, femeia este hotărâtă. Nu o mai poți convinge să facă copilul. Ea nu mai dă înapoi. A venit să facă avortul și îl va face chiar dacă îi atragi atenția asupra riscurilor pe care le implică o asemenea intervenție” - spune dr. **Iliana Ardelean,** medic primar obstetrică-ginecologie la Spitalul Matern din Arad.

Prețul: până-ntr-un milion

Avortul se poate face doar până în luna a treia de sarcină. Pentru aceasta, femeia poate apela fie la un medic din spital, fie la un cabinet ginecologic privat. În evidențele Direcției de Sănătate Publică din Arad sunt înregistrate 34 de astfel de cabinete. Doar câteva se află în relație contractuală cu Casa de Asigurări de Sănătate. Marea majoritate funcționează în regim privat, unde totul se plătește. Iar avortul la cerere costă în jur de un milion de lei. La Spitalul Matern, întreruperea de sarcină, cu anestezie locală, costă 250.000 de lei, iar cu anestezie generală - 750.000 de lei.

Înainte de a fi supusă intervenției chirurgicale, femeia este informată în legătură cu alternativele unui avort, tehnicile de efectuare a întreruperii de sarcină și riscurile potențiale ale fiecărei proceduri, precum și cele ale anesteziei. Femeia care cere avortul trebuie chiar să-și dea consimțământul scris pentru efectuarea operației. Dr. Iliana Ardelean precizează: **„Riscurile sunt aceleași pentru toate femeile: hemoragie, perforație uterină, leziunea organelor din jur, infecție uterină, tulburări de ciclu menstrual și chiar sterilitate. Depinde de sensibilitatea fiecăreia...”**

Foto: Margareta Szegö

Traume psihice

În mod cert, avortul este un act traumatizant. Însă nu vorbim doar de o traumă fizică. **„Consecințele întreruperii de sarcină sunt resimțite, de majoritatea femeilor, și la nivel psihic, spiritual. În urma efectuării avortului, pot apărea tulburări psihice (depresii ușoare sau severe, anxietate accentuată) sau simptome temporare precum sentimente de culpabilitate, de inutilitate, asocieri eronate. Acestea depind de sistemul de valori al femeii, de nivelul de sensibilitate al acesteia, de situația familială. Indiferent cât de ample sunt aceste efecte, ele se constituie în disfuncții pe termen mai scurt sau mai lung pentru echilibrul psihosocial al cuplului care recurge la avort”** - punctează psihologul **Tiberiu Dughi.** El recomandă o conduită sexuală preventivă, adoptată de ambii membri ai cuplului, astfel încât să nu se producă o sarcină nedorită. Dar dacă s-a ajuns la decizia întreruperii de sarcină, efectele ulterioare acestei intervenții pot fi atenuate prin activități de consiliere a cuplului, atât înainte, cât și după avort. **„În general, însă, comunicarea sinceră și deschisă în cuplu, armonizarea valorilor individuale, încrederea și respectul reciproc conduc la evitarea unor astfel de situații”** - este părerea psihologului.

„Crimă cu premeditare”

Am văzut care sunt implicațiile medicale și psihice ale avortului. Femeia care cere întreruperea de sarcină își asumă, însă, și un mare păcat. **„Morala creștină consideră avortul ca fiind un păcat strigător la cer, asimilabil păcatului uciderii voluntare. Avortul înseamnă ucidere deoarece prin avort se suprimă viața unei ființe umane ce poartă chipul lui Dumnezeu încă din momentul concepției. Împotrivindu-se ipocriziei prevederilor din dreptul penal, care condamnă uciderea numai după momentul nașterii, nu și înainte de aceasta, morala creștină afirmă, inclusiv cu argumente medicale, că avortul este o crimă cu premeditare, fătul fiind persoană umană și nu o simplă bucată de carne în trupul mamei, de care aceasta se poate dispensa oricând dorește. Nu stă în puterea mamei de a decide asupra vieții copilului său nici înainte și nici după naștere, copilul purtat în pântece reprezentând cel mai frumos dar al lui Dumnezeu făcut unei familii”** - subliniază **lector univ. drd. Caius Cuțaru,** de la Facultatea de Teologie a Universității A. Vlaicu.

Nevoia de educație

Anul trecut, în județul Arad, s-au născut 4.000 de copii. Dar s-au înregistrat și 1.900 de avorturi. Ceea ce înseamnă că în fiecare zi „au murit" câte cinci copii nenăscuți încă. E o situație nefericită. Dar la nivel de țară, lucrurile stau și mai grav: numărul avorturilor (230.000) a fost mai mare, în 2003, decât numărul nou-născuților (212.000). Ce-i de făcut? În primul rând, educație. Educație sexuală și educație contraceptivă. Arădencele pot afla informații în acest sens de la cabinetele din rețeaua de planing familial. În municipiu sunt trei asemenea cabinete, la Spitalul Matern, Policlinica Municipală de lângă Ziridava și la Secția de specialitate a Spitalului Județean de pe strada Sebeșului. În județ, cabinete de planificare familială se găsesc la Ineu și Lipova, dar rețeaua s-a extins și la nivelul medicilor de familie.

D. Duțu

Universitatea „Aurel Vlaicu" - sesiune științifică cu participare internațională

„Cercetarea științifică - o punte spre integrarea europeană"

Ieri a debutat, la Arad, sub patronajul Universității de stat arădene „Aurel Vlaicu", Sesiunea Științifică (cu participare internațională) **„Cercetarea științifică - o punte spre integrarea europeană"**. Oaspeții, reprezentanți ai unor Universități de prestigiu din țară și străinătate, au admirat, înainte de începerea oficială a lucrărilor Sesiunii, interioarele admirabile ale clădirii din Micălaca a Universității, **„croite** - așa cum constata cineva - **exact pe dimensiunea europeană a academismului"**. Așa cum era de așteptat, Aula A1 a U.A.V., inaugurată ieri și în care au fost primiți oaspeții, a constituit un (al doilea) moment de maximă surpriză, aceștia având ocazia să pășească într-un amfiteatru ultramodern, de peste 250 de locuri, cu o acustică perfectă, unic în peisajul universitar local, dar nu numai.

Prof. univ. dr. **Lizica Mihuț**, rectorul Universității „Aurel Vlaicu", a spus: **„Este o inițiativă ajunsă deja la a șaptea ediție, unde au ocazia să se întâlnească personalități de primă mărime din mediul universitar românesc și internațional. Este un prilej de cunoaștere, de schimburi reciproce, de perfecționare. Sunt convinsă că dezbaterile pe secțiuni vor fi deosebit de interesante; le urez tuturor participanților un bun venit și mult succes!"**

Autoritățile locale au fost reprezentate, la deschiderea festivă a Sesiunii Științifice, de **Gavril Buza**, vicepreședintele Consiliului Județean Arad, respectiv **Tiberiu Dekany**, viceprimarul municipiului.

Au mai vorbit, de asemenea, prof. dr. **Liviu Sofronea**, președintele filialei din sudul și estul Transilvaniei a Comitetului de Istorie a Științei și Tehnicii al Academiei Române, ing. **Liviu Crișan**, inspector șef al I.T.M. Arad, alți invitați.

Între orele 15,30 - 19,00, lucrările Sesiunii Științifice s-au desfășurat pe secțiuni, iar aseară, într-o atmosferă deschisă și destinsă, participanții au fost invitați la un cocteil, oferit de Consiliul Județean și Universitatea „Aurel Vlaicu" Arad.

Desfășurarea evenimentului academic a fost posibilă și datorită participării financiare a Consiliului Județean Arad, care a alocat, pentru Sesiunea Științifică, 500 de milioane de lei.

Lucrările Sesiunii se vor încheia în seara acestei zile.

Eugenia Pantea
Foto: Ștefan Matyaș

Bursa Specială „Guvernul României"

Pentru tinerii care vor să studieze peste hotare

Concursul Național 2004, care a fost lansat în această săptămână, reprezintă prima etapă a programului **Bursă Specială „Guvernul României"**, prin care tinerii români sub 35 de ani au oportunitatea de a merge la studii în străinătate, beneficiind de susținere financiară din partea statului. Valoarea unei burse este de până la 35000 euro/an, la care se adaugă cheltuielile decontabile de maximum 10000 euro/an. **Candidații pot fi elevi în clasa a XII-a** la un liceu acreditat, **absolvenți de liceu cu diploma de bacalaureat sau absolvenți de studii superioare** care doresc să urmeze studii universitare, de masterat sau postuniversitare la facultăți de prestigiu din străinătate. La finalul bursei, tinerii vor fi integrați în posturi de conducere din administrația publică din România, pe o perioadă de minimum 3 ani, cu posibilități de promovare. Printre domeniile pentru care se acordă aceste burse se numără: drept și studii europene, economie, administrație publică, diplomație, inginerie, educație, sociologie. Pentru această primă ediție sunt scoase la concurs între 40 și 80 de locuri, în funcție de costurile de școlarizare. **Data limită de depunere a dosarelor de înscriere este 15 noiembrie 2004, prin poștă, sau 22 noiembrie, direct la sediul Registraturii Bursa specială „Guvernul României".** După alegerea opțiunilor și evaluarea dosarelor, candidații acceptați vor susține interviuri și teste de profil. Datele de afișare a rezultatelor, toate detaliile privind condițiile de participare și alte informații se găsesc pe site-ul **www.burseguvern.ro**

Proiect finanțat de Fondul Global

• Educarea tinerilor asupra pericolului reprezentat de HIV/SIDA/infecțiile cu transmitere sexuală

Zilele trecute s-a desfășurat la Arad, la sediul Centrului Județean de Asistență Psihopedagogică, sesiunea de formare din cadrul proiectului „Promovarea unui comportament fără risc în rândul populației în ceea ce privește HIV/SIDA/infecții cu transmitere sexuală". Proiectul este adresat tinerilor cu vârste cuprinse între 15-24 ani și se implementează în 15 județe din țară, unul dintre județe fiind Arad. Proiectul este finanțat de Fondul Global și se derulează în perioada august 2004 - decembrie 2005.

Despre acest proiect ne informează d-șoara Otilia Ardelean, de la C.C.D. Arad.

– Scopul proiectului este de a scădea nivelul incidenței infecțiilor cu transmitere sexuală/HIV/SIDA, prin folosirea prezervativului de către tinerii între 15-24 ani.

– Care au fost instituțiile de învățământ arădean cuprinse în program?

– Din județul Arad, unitățile de învățământ participante sunt: Grupul Școlar Industrial „Aurel Vlaicu" - reprezentat prin prof. Spînu Elisabeta și elevii Moga Marian Radu și Grad Florin, Centrul Județean de Asistență Psihopedagogică și Liceul Teoretic „Adam Müller Gutenbrunn" - reprezentat prin prof. psiholog Vișan Lorena și elevii Mateuț Dariana și Curcan Claudia, Grupul Școlar Agricol din Chișineu-Criș, reprezentat prin prof. Tolan Moise și elevii Cosma Cristina și Nedelea Tabita, Centrul Județean de Asistență Psihopedagogică și Grupul Școlar Agricol din Sântana - reprezentat prin prof. psiholog Șerban Cristina și elevii Lazăr Lavinia și Costea Alin și Universitatea de Vest „Vasile Goldiș", Facultatea de Științe Politice - Psihologie din Arad, reprezentată prin lector drd. Roman Regis și studenții Judit Raab și Feher Tiberiu.

– Ce activități s-au desfășurat?

– Activitățile principale care se vor derula în cadrul proiectului sunt: întâlniri de lucru pentru dezvoltarea, promovarea și implementarea modelelor de schimbare a comportamentului tinerilor, evenimente educaționale de tipul „peer" (educație intre co-vârstnici) activități de informare și promovarea folosirii prezervativului ca o cale sigură de prevenire a ITS și SIDA, cursuri de formare pentru elevi, studenți, profesori și mediatori comunitari, acțiuni extrașcolare de educație de tip „peer" în licee, caravane în localitățile apropiate (zone rurale), elaborarea unor materiale suport de predare/învățare.

A consemnat
V. Filip

UVVG, la reuniunea Consiliului Executiv al Federației Europene a Școlilor Superioare

Zilele trecute a avut loc, la Lyon - Franța, oraș care găzduiește sediul administrativ al FEDE (Federația Europeană a Școlilor Superioare), reuniunea Consiliului Executiv și a Comitetului federației.

Universitatea de Vest „Vasile Goldiș" Arad, prin persoana rectorului instituției, prof. univ. dr. Aurel Ardelean, deține vicepreședinția acestui organism cu statut participativ pe lângă Consiliul Europei. La ședința din această toamnă, universitatea arădeană a fost reprezentată de șeful departamentului FEDE, lector univ. Speranța Milancovici și de prodecanul Facultății de Informatică, lector univ. drd. Antoanela Naaji.

Cu ocazia acestei ședințe de lucru, Comisarul cu diplomele FEDE a prezentat o analiză minuțioasă a desfășurării examenelor în sesiunea iunie 2004. În acest context, domnia sa a subliniat faptul că Diplomele de Cultură și Cetățenie Europeană au un procentaj de reușită de aproape 90%, însă UVVG Arad a reușit o promovabilitate de 100%, fiind cotată drept una dintre cele mai bune școli din cadrul federației.

O noutate este introducerea unor masterate europene, dintre care cel de informatică aparține, în concepție și conducere, Universității de Vest „Vasile Goldiș".

Membrii conducerii federației au apreciat, în discursurile lor, și faptul că UVVG lucrează deja de mult timp după volumul FEDE de Cultură și Cetățenie Europeană, lucrare a cărei calitate a fost recunoscută de însuși ex-președintele Comisiei Europene, d-nul Romano Prodi.

În altă ordine de idei, s-au discutat, în plen, rezultatele Concursului de Cultură și Cetățenie Europeană. Între cei 10 laureați din întreaga Europă s-a numărat și studenta Cristina Lăpugean, de la Facultatea de Științe Politice din cadrul UVVG. Premiile au fost înmânate, recent, la Consiliul Europei.

Șeful departamentului FEDE din cadrul UVVG ne-a declarat, la întoarcerea în țară: „Diplomele de studii superioare FEDE sunt apreciate și solicitate din ce în ce mai mult în întreaga Europă, pentru că sunt valorizate pozitiv atât de studenți, cât și de întreprinderile unde aceștia activează. Calitatea acestor diplome este asigurată de apropierea de nevoile vieții economice actuale și de faptul că au un specific european real."

S. M.

Școala „Aurel Vlaicu" Arad, cu (încă) un pas în Europa

Școala Generală „Aurel Vlaicu" din Arad a demarat un nou proiect de parteneriat internațional (susținut financiar de Uniunea Europeană, prin Agenția Națională SOCRATES) intitulat High TEC (Higher level Teaching by European Collaboration). Este un proiect de tip Comenius I de dezvoltare școlară și este planificat a se desfășura pe o perioadă de trei ani, cu începere din anul școlar 2004 - 2005. Proiectul a fost propus și va fi coordonat de o școală din Germania, școlile partenere fiind din Italia, Spania și Turcia.

Prof. **Anca Mureșan**, responsabil proiect, a detaliat: **„Activitățile de proiect converg spre un obiectiv cadru major și anume «compararea metodelor moderne de predare care se regăsesc în sistemele de învățământ din țările partenere».**

În perioada 16-22 octombrie 2004 a avut loc prima reuniune de proiect, organizată de ISS „Maffeo Vegio" din Lodi, Italia. În cadrul acestei întâlniri, profesorii participanți au stabilit modul de desfășurare a activităților planificate pentru primul an din desfășurarea proiectului. Ca obiectiv de importanță majoră pentru comunitatea locală din Arad este de menționat inițiativa Școlii Generale „Aurel Vlaicu", de perfectare a unor colaborări la nivel de municipalități, cu localitățile în care se află școlile partenere. Astfel, din partea Consiliului Local Arad, d-nei Tramazzani, de la Primăria orașului Lodi, i-a fost înmânată o scrisoare de intenție, pentru realizarea înfrățirii celor două orașe. Pentru oficialitățile din celelalte localități, scrisorile de intenție au fost transmise prin reprezentanții școlilor partenere.

Eugenia Pantea

Admiterea fără examen în clasa a XI-a

Ministerul Educației și Cercetării a ținut să facă unele precizări în ceea ce privește metodologia de admitere în clasa a XI-a, pentru evitarea unor interpretări eronate. Una dintre precizări se referă la numărul claselor a XI-a, iar în acest sens a fost făcut cunoscut faptul că **cifra de școlarizare aprobată pentru anul școlar 2003-2004, când actualii elevi de clasa a X-a au intrat în licee, va fi păstrată pe parcursul întregului ciclu de școlaritate, până la absolvirea clasei a XII-a, cu sau fără examen de bacalaureat.** Elevii care au fost înscriși în clasa a IX-a în anul școlar 2003-2004 continuă studiile liceale până la finalizarea ciclului superior al liceului în formațiunile de studiu actuale, păstrându-se numărul actual de elevi la clasă, conform propriilor opțiuni, fără a fi supuși unei alte forme de evaluare la finele clasei a X-a. Elevii care au susținut examenul de capacitate și sunt înscriși în anul 2004-2005, în clasa a X-a, învățământ de zi au obținut dreptul de a frecventa cursurile liceale până la finalizarea lor. **Singurii care susțin o formă de examinare sunt cei care solicită continuarea studiilor la altă specializare sau în alt profil,** aceștia trebuind să susțină examene de diferență, însă această procedură se aplică și în vechea metodologie în cazul schimbării profilului sau specializării.

Inspecția scolară va fi simplificată

În săptămâna anterioară, în organizarea Compartimentului curriculum și inspecția școlară al Inspectoratului Școlar al Județului Arad s-a desfășurat o dezbatere pentru perfecționarea inspecției școlare, care a urmărit cele două tipuri de inspecții, respectiv: inspecțiile frontale și inspecțiile tematice. În cadrul dezbaterilor s-a pus în discuție, în mod deosebit, verificarea managementului unităților de învățământ.

Majoritatea inspectorilor care și-au exprimat punctele de vedere au accentuat necesitatea simplificării structurii raportului inspecției școlare. Drept urmare, s-a impus analiza și identificarea soluțiilor potrivite pentru îmbunătățirea punctelor slabe ale raportului. În perioada următoare, colectivul de inspectori ai ISJ Arad va elabora și propune spre aprobare Consiliului de administrație noi documente de lucru care să poată fi utilizate în inspecțiile viitoare.

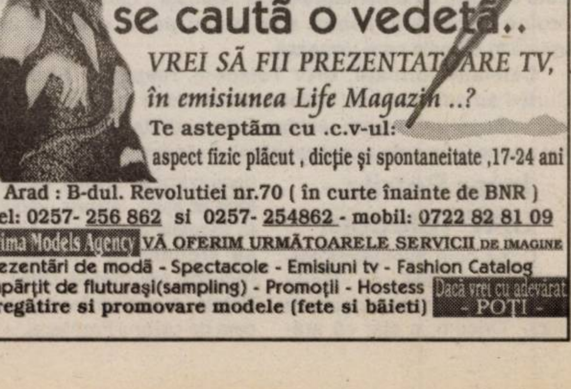

Life Magazin - Modă & LifeStyle
RCS : Duminică-ora 13,30 și Marți-ora 15,30
Cei mai tari invitați - Cele mai frumoase fete
www.primamodelsagency.com
se caută o vedetă..
VREI SĂ FII PREZENTATOARE TV,
în emisiunea Life Magazin ..?
Te asteptăm cu .c.v-ul:
aspect fizic plăcut , dicție și spontaneitate ,17-24 ani
Arad : B-dul. Revolutiei nr.70 (în curte înainte de BNR)
tel: 0257- 256 862 si 0257- 254862 - mobil: 0722 82 81 09
Prima Models Agency VĂ OFERIM URMĂTOARELE SERVICII DE IMAGINE
Prezentări de modă - Spectacole - Emisiuni tv - Fashion Catalog
Împărțit de fluturași(sampling) - Promoții - Hostess
Pregătire si promovare modele (fete si băieti)
Dacă vrei cu adevărat - POȚI -
(C.614/2004)

Zona semifinală a juniorilor B

Elevii lui Cristi Păcurar, calificaţi la turneul final

● FC Telecom Arad - Farul Constanţa 2-0 (2-0)

Foto: Viorel Musca

Ei sunt juniorii „telefonişti" calificaţi la turneul final, după trei victorii şi nici un gol primit.

● Excepţională performanţa juniorilor „telefonişti", care după trei victorii şi nici un gol primit au obţinut o meritoasă calificare la turneul final al CN de juniori republicani B. ● În ultimul joc al grupei semifinale, elevii lui Cristi Păcurar au învins Farul Constanţa, echipă ce s-ar fi calificat în ultima fază a competiţiei şi cu un rezultat de egalitate. ● Numai că arădenii au început în forţă, rezolvând ecuaţia calificărli în doar 12 minute. Mai întâi, Bokor (min.5) a deschis scorul, profitând de o greşeală a portarului advers, iar apoi Maliţa (min.12), cu un şut de la 20 m pe sub acelaşi neinspirat portar a schimbat tabela pentru 2-0. ● Precum în precedentele întâlniri, „telefoniştii" s-au apărat exact, au „lovit" pe contraatac şi au evoluat cu o ambiţie demnă de toată lauda. ● Pe final, constănţenii au cedat nervos, unii jucători aducând injurii delegatului FRF, Mircea Pătraşcu (Hunedoara) şi brigăzii de arbitrii. ● Deoarece, Telecom Arad este singura echipă din fotbalul judeţean ce ne va reprezenta la un turneu final juvenil - între 14 şi 18 noiembrie, alături de echipele Poli Iaşi, FCM Bacău şi Dinamo, într-o localitate ce va fi desemnată ulterior - se cuvine să-i felicităm pe jucători, antrenori, conducătorii clubului şi, nu în ultimul rând, frumoasa galerie (alcătuită din părinţi şi colegi) prezentă mereu la datorie. Toţi şi-au adus contribuţia într-un fel sau altul la acest succes.

Formaţii - FC Telecom Arad: Rus - Asinipian, Vasi, Maliţa, Iovanov, Rafila, Oneţ, Barbura, Roman, Bokor, Maghici. **Au mai jucat:** Budur, C. Gâlcă şi Radoslovescu. **Antrenor**: Cristi Păcurar. **Farul Constanţa:** Isleam - Constantin, Buculeandră, Mihai, Sterciu, Gherman, Bărsău, Rentea, Gospodin, Vizan, Florea. **A mai jucat**: Costache. **Antrenor:** Dumitru Gârjoabă.

Foarte bun arbitrajul prestat de Daniel Haidiner (Hunedoara) - centru; Remus Azamfirei (Vulcan) şi Sorin Ciotlău (Deva) - asistenţi.

Daniel Scridon

Albe şi negre

Stopaţi violenţa

Despre mizeria din fotbalul judeţean s-a scris până la saturaţie. De cele mai multe ori în zadar, măsurile ajefiştilor întârziind să apară. Din varii motive, ce nu merită comentate. N-am fi revenit, poate, asupra acestui subiect „la modă" sub sigla AJF Arad, dacă nu am fi primit la redacţie o scrisoare de la Mircea Călămar, antrenorul echipei Gloria Cermei, în care acesta se întreabă retoric: **„Cine poate opri violenţa din fotbalul judeţean? "**

Am aflat astfel că, duminică, la Nădab, într-un meci de „Onoare", un jucător cermeian şi antrenorul mai sus amintit au fost loviţi cu bestialitate de jucători ai echipei gazdă, fapt ce a dus la retragerea de pe teren a celor din Cermei, încă din prima repriză. Semnatarul scrisorii a ţinut să mai menţioneze că n-a zărit picior de poliţist la terenul din Nădab (dacă aşa stau lucrurile, de ce a dat drumul observatorul la meci?) şi **- mai grav -** părinţii copiilor care joacă la Cermei nu mai vor să-şi lase odraslele la fotbal, dacă o astfel de situaţie se mai repetă. Aici este marele pericol pe care Selejan et company ar trebui să-l perceapă. Faptul că mâine-poimâine copiii de la ţară îşi vor îndrepta paşii spre orice altceva, în afară de fotbal. Pentru că nu vor să rişte, ca într-o bună zi, să se întoarcă de la Nădab ori din altă parte, schiloditi, neoameni.

Atâta timp cât sancţiunile în situaţii de acest gen se vor dicta cu duhul blândeţii, mizeria din fotbalul judeţean nu va putea fi curăţată. Acoperindu-i astăzi pe unii, data viitoare pe ceilalţi, doar pentru, chipurile, a nu da peste cap competiţia, ajefiştii nu fac altceva decât să încurajeze violenţa. Ori, parcă, menirea lor e cu totul alta...

Daniel Scridon

Polo Astra U.A.V. Arad - Steaua 7-16 (2-5, 1-3, 2-2, 2-6)

Duel de ieri dintre cele două combatante s-a desfăşurat conform aşteptărilor, Steaua neavând ce dificultăţi să întâmpine în faţa mult mai tinerilor sportivi antrenaţi de Cristi Cosma. Cum problema învingătoarei nu s-a pus, poloiştilor arădeni nu le-a rămas decât să joace fără teamă, deşi, în dese rânduri, s-a putut limpede vedea teama de a şuta la poartă, în special la finalizarea atacurilor. De altfel, cele şapte reuşite au fost aplaudate de peste cei 200 de oameni ce au venit la bazinul „ Delfinul", goluri destule având în vedere experienţa şi numele echipei adverse.

Pentru Astra U. A. V. au marcat: R Ranca 3, Cotrău 2, Samoilă 1, Ivan 1, din lot mai făcând parte portarii Mereg şi Lupaşcu, Mod, Perian, F. Ranca, Foltuţ, Szabadai, Ionescu şi Iuhasz. De la formaţia bucureşteană, cele mai multe reuşite au fost trecute în contul lui Georgescu - 4.

Partida a fost arbitrată de A. Alexandru (Oradea) şi M. Iegariu (Arad).

Astăzi, **de la ora 11**, are loc cea de-a doua confruntare din „ dubla" Astra U.A.V. - Steaua.

Adela C.

Astăzi, în Cupa UEFA

Steaua înfruntă Parma

Fără discuţie, pentru stelişti acest meci este unul extrem de important în economia clasamentului grupei. Dacă nu pierde, atunci trupa antrenată de Walter Zenga va lua o opţiune serioasă de calificare în primăvara europeană, un vis de ani de zile al fotbalului românesc.

Aşadar, în această seară, de la ora 20.00, în direct pe TVR 1, vom avea prilejul să o vedem pe Steaua, în înfruntarea cu Parma. Dacă ar fi să ne luăm după declaraţia antrenorului italian, Silvio Baldini, cum că va folosi echipa a doua, deoarece meciurile din campionat sunt mai importante, am putea spune că formaţia din Ghencea pare favorită.

În celălalt joc al grupei, Besiktas dă piept cu Atletic Bilbao, în direct pe TV Sport, de la ora 20.30.

L. S.

Ieri, în Divizia A

Două dintre meciurile restante ale primei divizii s-au disputat ieri după amiază. Partidele au contat pentru etapa a III-a, atunci când au fost amânate din cauza participării reprezentantelor noastre în cupele europene. Iată rezultatele înregistrate:

F.C.Braşov - Oţelul 2-1.

„Poli" Iaşi - Dinamo 2-3.

Celălalt meci restant din cadrul etapei a III-a, Steaua - Apulum Alba Iulia se dispută la data de 5 decembrie a.c.

Leo S.

Judo

La 8 ani, Luca Kunszabo a adunat zece medalii !

Zilele trecute, la Târgu Secuiesc, 15 cluburi din ţară şi alte 10 din Ungaria şi-au dat întâlnire la un puternic turneu internaţional de judo. Aradul a fost reprezentat de trei judoka de la CSŞ Gloria, care au obţinut clasări pe podium, după cum urmează: **Florin Timiş (cat.46 Kg) şi Luca Kunszabo (cat. 40 Kg) - locul I; Remus Lazea (cat. 42 Kg) - locul III.**

De notat isprava puştiului de doar 8 anişori, Luca Kunszabo care - în condiţiile în care a fost cel mai tânăr participant al turneului - a cucerit a zecea medalie, în cei doi ani de când practică acest sport. Luca a câştigat toate meciurile înainte de limită, iar în finală şi-a luat o frumoasă revanşă în faţa unui sportiv localnic, care în urmă cu o săptămână îl bătuse la un concurs în Ungaria. Datorită rezultatelor sale deosebite pentru un copil de vârsta lui, Luca a fost invitat să participe în luna decembrie la un puternic turneu de judo rezervat copiilor la Genoa (Italia).

D. S.

Handbal masculin

Din succes în... succes

Handbaliştii arădeni au mai bifat, după triumful din partida cu Potaisa Turda, încă o victorie. Izbânda a venit în meciul de ieri, disputat la Satu Mare, în compania formaţiei Unio din localitate, penultima din clasament. Echipa pregătită de Pavel Crivăţ şi Adrian Dreghici, care a contat - din nou - pe Rareş Ursache, s-a impus cu scorul de 34-29 (16-14), golurile purtând semnătura sportivilor: Dreghici 9, Huian 8, Dărăbuţ 7, Gabor 5, Flonta 2, Ursache 2, Bodonea 1.

Sâmbătă, handbaliştii nu au programat nici un duel deoarece gruparea pe care trebuia să o înfrunte, H. C. Aleşd, a spus pas campionatului.

A. C.

În Divizia C

Telecom - da, Curtici - ba!

Mâine, de la ora 14.00, se dispută încă o etapă din cadrul Diviziei C de fotbal. Una în care cea mai bine clasată formaţie din judeţul nostru, revelaţia seriei, Victoria Nădlac stă, ca urmare a faptului că Hârtia Petreşti s-a retras din campionat. Este o pauză binemeritată pentru „vameşi", care îşi pot pune ordine în gânduri, pentru a se hotărî pe ce cale vor să o apuce în etapele care urmează.

Celelalte formaţii, UAV Telecom, respectiv Frontiera Curtici au adversari de calibru diferit. Dacă cei din Micălaca pot strânge trei puncte, echipa antrenată de Mircea Bătrânu are şanse infime de a realiza măcar o remiză. Aşadar ...

Inter Petrila - UAV Telecom

După cum evoluează formaţia pregătită de Radu George, ne putem aştepta la orice. Oricum, e clar că arădenii pornesc favoriţi, iar o victorie ar ajuta, indirect, impotenta formaţie din Curtici. Aşadar, să credem că Telecom va încurca socotelile celor din Petrila, o echipă foarte slabă, cam de calibrul Frontierei.

Minerul Lupeni - Frontiera Curtici

O surpriză este greu de crezut că va avea loc, mai ales că minerii trag la promovare şi sunt - la ora actuală - principalii favoriţi la urcarea în eşalonul doi al fotbalului românesc. Cine nu ar vrea ca echipa de la Vamă să facă o figură frumoasă, dar şansele sunt minuscule, deoarece la Lupeni se joacă la intimidare, pentru ca victoria să nu le scape gazdelor. Iar arbitrii închid de cele mai multe ori ochii, aşa că nu putem decât să ne gândim cu câte „boabe" va veni Curticiul acasă.

Leo Sfâra

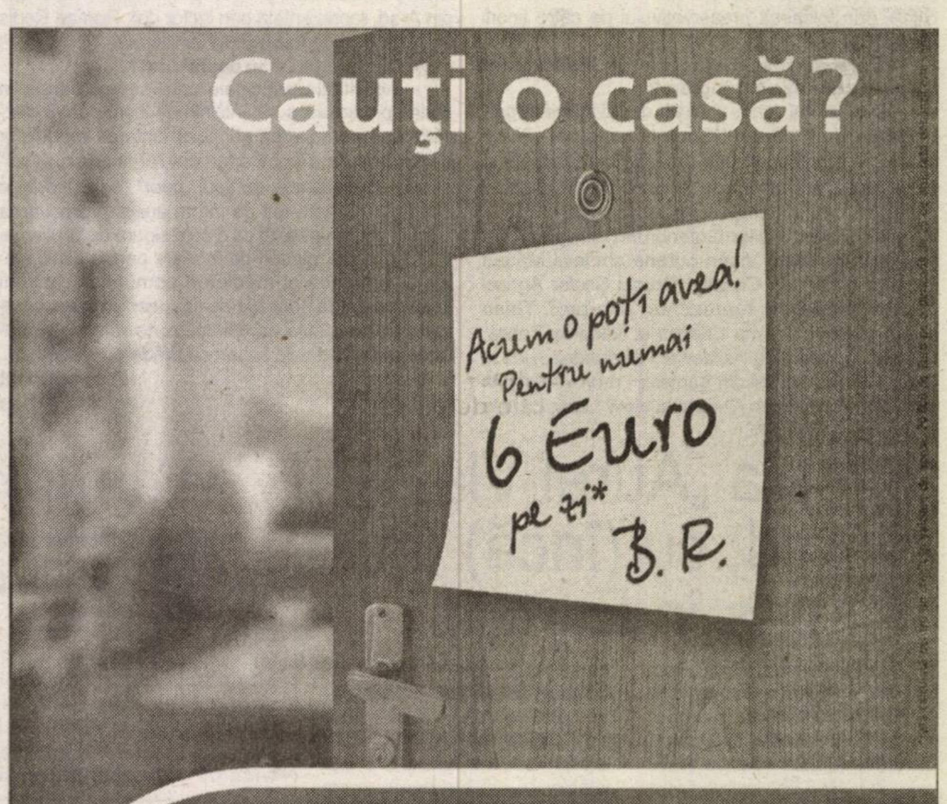

Creditul pentru casă

• Flexibil: credit pe o perioadă de până la 25 de ani
• Accesibil: mai multe tipuri de venit acceptate
• Rapid: pre-aprobarea creditului în 24 de ore

Vrei să-ţi cumperi un apartament, un teren, să-ţi construieşti o casă, sau să o renovezi pe cea pe care o ai? Acum e momentul potrivit. Vino la Banca Românească şi ia-ţi Creditul pentru casă, de până la 200.000 de Euro, pe o perioadă de până la 25 de ani. Veniturile acceptate pot proveni fie din salarii sau pensii, fie din chirii, dividende, etc. Vino să te convingi că faci casă bună cu Banca Românească.

Vino la bancă. Sună la tel.: (0257) 282.600. Intră pe www.banca-romaneasca.ro

BANCA ROMÂNEASCĂ
Membră a Grupului National Bank of Greece

(3708928)

web CCW
west environ business computers

Piața Spitalului Bl. 2A - Parter
310031 Arad - România
tel. 0257-255900
e-mail: sales@ccw.arad.ro

Ai cuponul EURO 200?

Vino la noi şi cumperi calculator cu doar 4.700.000 LEI diferență...

Bonus căşti stereo Philips!

Sistemul de operare
Microsoft Windows XP Home Edition
este gratuit pentru beneficiarii
programului EURO 200
prin donația companiei Microsoft

(c.132/2004)

Prețul total al calculatorului este 12.874.000 LEI inclusiv TVA.
Sunt disponibile şi alte configurații cu diferență de 5.400.000 LEI inclusiv TVA.

---

cel mai bun Preț

Achiziționăm la

Porumb boabe

Calitate STAS 17:3
Umiditate maximă admisă de 23%
Preț: 2800 lei/kg

Porumb știuleți

Preț: 2100 lei/kg.

Pentru cei care nu pot efectua transportul asigurăm transport contra cost la prețul de 15.000 lei/km + TVA.

RECEPȚIA SE FACE LA BAZELE DE RECEPȚIE din ȘIMAND
tel: 0745- 011564
FNC Arad
tel: 0743-034918 sau: 0257/271712

(c.698/2003)

ANTON INDUSTRIES

Arad, DN 7 Km 550, OP 8, CP136
Tel: 0257-216.836, Fax: 216.835

S.C Anton Industries S.R.L.
Angajează

- Referent import-export (de preferintă econimist; minime conostinte de limba italiană)

Asigurăm salarii atractive, transport gratuit, bonuri de masă, decontarea abonamentelor de transport.

Informatii suplimentare se obtin la Tel : 216.836 sau la sediul firmei Calea Aurel Vlaicu nr. 291 (Zona Industrială)

(C.A.726/2004)

Verificarea metrologică

pentru contoare de apartament
PRIN

COLNAGO SRL

* Colaborează cu producători: Zenner, AEM Timișoara

* Se acordă garanție pentru contoare
* Atestat metrologic Zenner
* Unic reprezentant și atestat AEM Timișoara
*** Prin administratori se pot obține facilități pentru un bloc întreg.**

Tel. 0723/34.39.76, tot timpul; 255.274 între orele 16,00-20,00.

Numerele de telefon se găsesc și la rubrica „Utilitare" a ziarului Adevărul, zilnic.

(0788084)

NEW! Deschis

Market Tot

Complex comercial și piață Agroalimentară

ÎNCHIRIEM MESE PENTRU PIAȚĂ

PROGRAM DE FUNCTIONARE
Luni - sâmbătă 8,00 - 21,30
Duminică 8,00 - 14,30
CARTIERUL ALFA,
Tel. 277.560, 0744.459.910

(c.698/2003)

Vindem en-gros hârtie albă de ziar

(în role mici) pentru ambalaj.

Preț avantajos,negociabil în funcție de cantitate.

INFORMAȚII LA
redacția „Adevărul"
B-dul Revoluției nr. 81
sau la telefon 281.797
zilnic între orele 8-16.

ANUNȚ PUBLICITAR

Pentru organizarea licitației publice deschise pentru vânzarea terenului din intravilanul localității Ineu, înscris în C.F. nr. 2450 cu nr. top 1301-1302/a.1303/a.1.21./1/1/a.1/b.1./4/a/2/2/2/3/b/1/c/1/1/1/1/1/1/1/1/1/5 situat pe strada Decebal FN, în suprafață de 2891 mp.

Vânzător: Consiliul Local al Orașului Ineu
Sediul Vânzătorului: str. Republicii, nr. 5, loc. Ineu, jud. Arad
Obiectul vânzării: terenul din intravilanul localității Ineu,
înscris în CF nr. 2450 cu nr. top.
1301-1302/a.1303/a.1./b.1/4/a/2/2/2/3/b/1/c/1/1/1/1/1/1/1/1/1/5
situat pe strada Decebal FN, în suprafață de 2891 mp.

Contractul de vânzare-cumpărare și instrucțiunile pentru ofertanți pot fi studiate și achiziționate contra cost la sediul Consiliului Local Ineu, începând cu data de 05.11.2004.

1. Actele diveditoare privind calitățile și capacitățile ofertanților sunt prevăzute în instrucțiunile pentru ofertanți.
2. Data limită de primire a ofertelor: 18.11.2004 ora 16.
3. Locul de primire al ofertelor: Sediul Consiliului Local al Orașului Ineu.
4. Deschiderea ofertelor se va face la sediul Consiliului Local al Orașului Ineu, în data de: 19.11.2004 ora 10.
5. Relații la următoarele numere de telefon: 0257/511550, 0257/511511, Fax: 0257/511965.

Primar, Ing. Nicolae Mehelean
(chit. 307/Ag. Ineu)

CRÉATEUR D'AUTOMOBILES

Ce te costa sa-ti iei nivelul maxim de echipare? Nimic!

- 1200 Euro
MEGANE
PUBLICIS

RENAULT MEGANE SEDAN

Luna privilegiilor

Economii de 1200€*

- Toate versiunile de echipare Privilege la preț de Authentique
- Echipamente gratuite: jante din aluminiu, tapițerie mixtă cu piele, senzor de ploaie și lumină, geamuri și oglinzi electrice, radio CD
- Mégane Sedan Privilege 1,6 (115 CP) la numai 11.519 Euro*

Megane - No. 1 in Europa

Vizitați www.renault.ro

Porți deschise la Renault
5-7 noiembrie 2004

Mașina din imagine este cu titlu de prezentare

(3709059)

PENTRU INFORMATII SUPLIMENTARE: GETAX S.A. - CONCESIONAR RENAULT - NISSAN
CALEA BODROGULUI NR.10, ARAD, TEL: 0257 281995

(c.166/2004)

Rompetrol Downstream este o companie membrã a Grupului Rompetrol, principalul grup industrial privat din Romania si opereazã peste 75 de statii proprii si 120 puncte de distributie închiriate pe întreg teritoriul Romaniei (în acest moment reprezentând cea mai mare retea privatã de benzinãrii la nivel national).

ROMPETROL

În momentul de fata Rompetrol Downstream angajeazã persoane dinamice si motivate pentru STATIILE SALE DE DISTRIBUTIE CARBURANTI DIN ARAD:

Lucrãtor comercial statie distributie carburanti

Cerinte
- Experientã relevantã de lucru în relatia directã cu clienti
- Atitudine orientatã cãtre client si bune capacitãti de comunicare
- Disponibilitate pentru lucru în ture
- Prezentã agreabilã
- Loialitate, corectitudine si seriozitate
- Experientã în gestiune si lucrul cu marfã constituie un avantaj
- Experientã similarã (in cadrul unei statii de distributie carburanti) constituie un avantaj

Responsabilitãti
- Derularea activitãtii de vânzare si de oferire de servicii destinate clientilor
- Derularea activitãtii de gestionare a magazinului (receptie marfã, etichetare, inventariere, etc.)
- Asigurarea si pãstrarea standardelor de curãtenie
- Mentinerea relatiilor cu clientii

(3709067)

Compania oferã un pachet salarial atractiv, mediu de lucru agreabil, integrarea într-o echipa dinamicã si posibilitãti de dezvoltare profesionalã.

Persoanele interesate de aceasta oportunitate sunt rugate sã depunã un Curriculum Vitae în Statia Rompetrol Arad 2- Piata Eroilor nr 8, sã trimita la nr.

fax: 021/ 206.75.40 sau pe adresa e-mail: **office.downstream@rompetrol.com**

Posibilități de lucru în Ungaria

ATENȚIE, BRUTARI ȘI COFETARI!

Dacă ești brutar, cofetar ambițios și tânăr (poate nu chiar tânăr, dar cu dor de afirmație), îți plac provocările și nu în ultimul rând ai dori un venit motivant, apelează-ne!

Firmă lideră pe piață, cu tehnologie modernă, cu centru în Ungaria, dar prezentă în 14 țări

ANGAJEAZĂ BRUTARI, COFETARI ȘI MUNCITORI calificați sau cu experiență în industria alimentară.

Permisul de angajare legală se asigură pe contul firmei.

OFERTA NOASTRĂ:
- începând cu perioada de acomodare un salar net de 9.500.000 lei/ lună, în forinți.
- cazare la nivel de pensiune, un prânz gratuit zilnic
- o dată pe lună asigurarea gratuită a transportului la familie

Informații și stabilire de întâlniri la următoarele telefoane: 0740/115-853 sau 0036-30-525-0037.

(C.305/2004)

AGENȚII DE PUBLICITATE ale ziarului ADEVĂRUL în județul ARAD

ANUNȚURILE se primesc în regim de urgență și pot să apară în ziarul ADEVĂRUL de a doua zi. TELEFON 280.904

SEBIȘ Radio „21" Sebiș
- Parcul Libertății 1 A
- Tel/Fax 311.067

LIPOVA
S.C. ELCOTRANS S.R.L.
Lipova
- Str. Bălcescu 16,
- Telefon 563.180
  Fax 563.091
- Program 7,30-15,30

NĂDLAC „GYURIAN"
- agent publicitar
  Gyurian Bohuslav
- Telefon 0723.588.439
- str. Griviței Nr.76
- Program non-stop

GURAHONȚ
- Agent publicitar
Alexandru Herlău
- Telefon 316.070
- Str. Gelu Ranoiu nr. 18
- Program 9,00 - 15,00

CHIȘINEU CRIȘ
Mag. S.C. VOLTA S.R.L.
(lângă Piața Obor)
- Agent publicitar
  Vasile Balint
- Telefon 0723.357.013

SÂNTANA Bibliotecă
- Agent publicitar
  Al. Victoria
- Telefon 462.018
  0745.200.955
- Program 8,00 - 15,00

PÂNCOTA S.C. ELIDOR
- Agent publicitar
  Cristina Mihăicuța
- Telefon 466.213
- Str. T. Vladimirescu 34
- Program 8,00 - 15,00

INEU
Primăria orașului Ineu
- agent publicitar
  Carmen Țole
- Telefon 0744.690.446
- Program 8,00 - 15,00

VÂRFURILE - MĂGULICEA
- agent publicitar
  Sida Voicu
- Telefon 318.442
- Program 8,00 - 15,00

SĂVÂRȘIN nr. 386
S.C. MULTI-RD TEHNIC S.R.L.
(fost Vânătorul)
- Telefon 557.489
- Program luni-vineri
  8,00 - 16,00

Restaurantul Clubul Presei
Bd. Revoluției nr. 81
Tel: 0257/280.989 0722.639.554

Organizează
nunți, botezuri, mese festive

CELE MAI avantajoase prețuri DIN ARAD!

VÂNZĂRI APARTAMENTE O CAMERĂ

Vând apartament una cameră, central, baie, bucătărie, 58 mp + boxă, cumpărat cu Legea 112, parter înalt, 12.500 Eu, negociabil. Telefon 289544, 0740.249.544. (33462)

Vând garsonieră 300 - BILLA, etaj 2, îmbunătățiri, 18.600 EU. Telefon 213192, 0722.257.409; 0741.253.364; 0788.253.364. (33271)

Vând garsonieră, bloc P3, ap. 75, str. Poetului 89. Telefon 0743.915.852. (33572)

Vând urgent garsonieră Micălaca, et. 1, îmbunătățită, 14.900 Eu. Telefon 0727.455.953. (33612)

VÂNZĂRI APARTAMENTE DOUĂ CAMERE

Vând apartament 2 camere, ultracentral. Telefon 0745.600.595, 284283 orele 8-20. (32737)

Vând apartament 2 camere, bucătărie, baie, terasă, balcon, la casă, Legea 112, preț la vedere. Telefon 0741.013.024. (p)

Vând apartament 2 camere, decomandat, parter, Romanilor, posibil privatizare, preț 30.500 Euro. Telefon 228411. (32985)

Vând apartament 2 camere, ultracentral, 23.800 Euro. Telefon 0726.628.644; 338546. (33301)

Vând apartament 2 camere central, str. Mărășești, preț 16.000 EU. Telefon 228411. (33374)

Vând apartament 2 camere, etaj 3, decomandat, superamenajat, str. Avrig. Telefon 0727.130.696. (33057)

Vând apartament 2 camere, Alfa, et.1/4 + garaj, bloc nou, cu țiglă, 71 mp, decomandat, amenajat, bucătărie modificată cu pult, 27.500 Eu, negociabil. Telefon 289544, 0740.249.544. (33462)

Vând apartament 2 camere, Pasaj Praporgescu, et. 2, 31.500 Eu. Telefon 289544, 0740.249.544. (33462)

Ocazie! Vând apartamente 2 camere, noi, la cheie, 22.000 Eu. Telefon 0742.781.651. (33478)

Vând apartament 2 camere, la casă, bucătărie, baie, hol, îmbunătățiri, proprietate personală, Grădiște. Telefon 0257-276816, 0745.023.641. (33485)

Vând apartament 2 camere, bucătărie, baie, cameră alimente, hol, la casă cu curte, cumpărat cu Legea 112, fără probleme, întabulat, posibilități privatizare, birou, cabinet, zona Turnu de Apă, preț 17.500 EU. Telefon 0723.708.344. (33234)

Vând urgent apartament 2 camere, zona 300, 71 mp, ocupabil imediat, etaj 4/4. Telefon 0722.606.527; 0721.435.585. (33423)

Vând apartament 2 camere decomandat, etaj 4/4, str. Maiakovski, acoperiș țiglă, balcon închis, preț 30.000 EU negociabil. Telefon 0724.353.437. (33504)

Vând apartament 2 camere, Maiakovski, frumos amenajat. Telefon 0722.281.025; 0788.487.120. (33494)

Vând apartament 2 camere, Praporgescu, la parter, preț 18.000 Euro. Telefon 0722.281.025; 0788.487.120. (33494)

Vând apartament 2 camere, amenajat, zona Alfa, etaj 1/4, 28.000 Euro, negociabil. Telefon 210464; 0788.488.075. (33529)

Vând apartament 60 mp, str. Eminescu, preț 21.000 Euro. Telefon 210464; 0788.488.075. (33529)

Vând apartament 2 camere, 74 mp, decomandat, amenajat, Alfa, etaj 4, 23.000 Euro, negociabil. Telefon 0743.556.569. (33538)

Vând apartament la casă, în zona Pârneava, 2 camere, 2 bucătării, 2 șpaisuri, 1 hol, curte + anexe, 23.000 Euro. Telefon 281123. (33551)

Vând apartament 2 camere, etaj 2, Micalaca, avantajos. Telefon 0742.781.651. (33578)

Vând apartament 2 camere, confort I, malul Mureșului, preț 30.000 Euro. Telefon 0257/256353. (33586)

Vând apartament 2 camere, etaj 1, decomandat, central, preț 26.000 Euro. Telefon 0257/256353. (33586)

Vând apartament 2 camere, decomandat, Calea Romanilor. Telefon 0722.606.527; 0721.435.585. (33599)

Vând apartament 2 camere, pe Malul Mureșului, preț 34.000 Eu. Telefon 0723.260.031. (33610)

Vând apartament 2 camere, Alfa, parter, bl. 60, sc. A, ap. 2. Telefon 466019, 0723.384.505. (33611)

Vând apartament 2 camere, decomandate, zonă centrală (dr. Ioan Suciu), et. 4/4, acoperiș țiglă, preț 30.000 Eu, negociabil. Telefon 0722.516.651 sau 0722.980.086. (33621)

VÂNZĂRI APARTAMENTE TREI CAMERE

Vând apartament 3 camere suprafața 195 mp, zonă centrală, garaj, încălzire proprie, preț 28.000 EU. Telefon 0741.361.355. (p)

Vând apartament 3 camere + garaj, UTA, 34.500 EU. Telefon 0744.657.544. (33384)

Vând apartament 3 camere etaj IV, îmbunătățit, zona Miorița, preț negociabil. Telefon 261056, după ora 18; 0726.378.262. (33394)

Vând apartament 3 camere, Piața Gării, decomandat, 80 mp, et. 9/10, 2 balcoane, parchet, contorizat apă și încălzire, neamenajat, ocupabil imediat, accept credit, preț 33.500 Euro, negociabil. Telefon 0722.653.878. (33298)

Vând apartament 3 camere, central, et. 1, 220 mp, 50.000 Eu, negociabil. Telefon 289544, 0740.249.544. (33462)

Vând apartament Samantha, 3 camere urcător, palier II, amenajări deosebite, mobilă occidentală. Telefon 0744.784.443; 0744.928.605. (33068)

Vând apartament 3 camere decomandat, etaj 4/4, amenajat modern, semimobilat, zona Gării, preț 36.000 EU. Telefon 0724.353.437. (33504)

Vând apartament 3 camere, confort I, zona Banc Post, etaj 3, 31.000 Euro. Telefon 255733; 0741.150.158. (33497)

Vând apartament 3 camere, decomandat, Piața Gării, preț 35.000 Euro. Telefon 210464; 0788.488.075. (33529)

Vând apartament 3 camere, decomandat, etaj 4/4, fără probleme, preț 22.000 Euro, Calea Romanilor. Telefon 284176. (33531)

Vând apartament 3 camere, 2 băi, 2 balcoane, parchet, gresie, amenajat, cu garaj în Micălaca 500, 36.000 Eu, negociabil. Telefon 219223, 0723.958.673, 0722.847.374. (33617)

VÂNZĂRI APARTAMENTE 4-5 CAMERE

Vând apartament 5 camere, peste 400 mp, ultracentral, parter, excelent birouri. Telefon 0257-255733; 0741.150.158. (32950)

Vând 6 camere ultracentral, 333 mp, etaj I, bun birouri, cabinete, 120.000 EU. Telefon 213192, 0722.257.409. (33271)

Vând apartament 5 camere, ultracentral, amenajat. Telefon 0722.281.025; 0788.487.120. (33494)

Vând apartament 4 camere, 130 mp, parter, bun pentru cabinet, birou, coafură, Banul Mărăcine, preț 49.500 Euro. Telefon 255393; 0724.347.972. (33588)

Vând apartament 4 camere, decomandat, parter, Polivalentă, amenajat, mobilă bucătărie nouă, preț 59.500 Euro. Telefon 255393; 0724.347.972. (33588)

VÂNZĂRI CASE

Vând casă în Șagu, la șosea, grădină mare. Telefon 418106; 0723.709.518.

Vând casă în CARTIERUL FUNCȚIONARILOR, suprafața totală 560 mp. Telefon 0722.266.523. (32760)

Vând urgent casă nouă, Grădiște, str. I. Mureșan nr. 44. Telefon 0745.634.885, 276553. (33624)

Vând casă mare, în Aradul Nou, 5 camere, curte mare, gaz, apă, garaj, 1.200 mp, 49.000 Euro, ușor negociabil. Telefon 0766.722.173; 0744.899.046. (33252)

Vând casă str. Poetului nr. 82, 720 mp, FS 25 m. Telefon 0722.295.340, 0743.038.307. (33305)

Vând urgent casă pretabil birouri. Telefon 256869. (33306)

Vând casă în Pâncota, str. Calvariei, 6 camere, baie, anexe. Telefon 0788.467.896. (33386)

Vând CASĂ MARE + ANEXE, localitatea DEZNA, preț 20.000 EU. Telefon 0744.774.649. (33395)

Vând casă, Pârneava, 300 mp teren, toate utilitățile, preț 36.000 Euro. Telefon 0723.308.286. (33080)

Vând casă suprafața construită 280 mp, în Arad- Micălaca, 5 camere, 1 baie + WC de serviciu, garaj 3 auto și dependințe, preț 120.000 Eu. Telefon 0722.782.353. (33440)

Vând casă Aradul Nou, 2 camere, bucătărie, baie, gaz, canalizare, preț 35.000 Eu. Telefon 255393, 0724.347.972. (33445)

Vând casă în Mureșel, 486 mp, 46.000 Eu. Telefon 0722.328.495. (33458)

Vând casă 2 camere, în Bujac, hol, cămară, baie, bucătărie, 540 mp, fs 15, gaz, teracote, apă, telefon, satelit, prister, 27.500 Eu, negociabil. Telefon 289544, 0740.249.544. (33462)

Vând case în Pâncota, str. Horia 12 și 15. Telefon 0742.218.693, 0744.875.054. (33472)

Vând casă 3 camere, bucătărie, baie, hol, curte. Informații 0745.849.560. (32651)

Vând casă 4 camere, Funcționarilor, renovată, termotecă, curte pavată, suprafață 560 mp, 95.000 Euro, negociabil. Telefon 0766.231.477. (33183)

Vând casă de vacanță în județul Bihor, construcție 2001, mansardată, garaj, grădină + livadă, sau schimb cu apartament în Arad. Telefon 0745.707.288. (32807)

Vând vilă nouă (P+M), living, bucătărie, 2 băi, 3 dormitoare, garaj, zonă bună, finisaje deosebite, 110.000 EU. Telefon 0766.231.477. (33183)

Vând casă cu grădină mare, în Pârneava, toate utilitățile. Telefon 280990. (33439)

(Continuare în pagina 13)

(Urmare din pagina 12)

Vând casă în Nădlac, str. 1 Decembrie, nr. 56, stare foarte bună, 750 mp, preț 50.000 EU negociabil. Telefon 0722.293.709. (32804)

Vând casă 2 camere, dependințe, în cartierul Poltura, suprafața 1.500 mp. Informații telefon 0744.142.035. (31020)

Vând casă cu grădină 1.500 mp și loc de casă 1.500 mp, țiglă, lucernă în Mândruloc și o cameră pe Șaguna 73, Arad. Telefon 218763; 0741.015.972. (32308)

Vând casă pe colț, Pârneava, 3 camere, baie, FS 40 m, S=340 mp, str. Ion Rațiu, ideal privatizare, 42.000 Euro. Telefon 273551; 0741.489.105. (Ag. UTA, 1448)

Vând vilă nouă, cu încălzire, aer condiționat, pivniță, garaj, anexe, magazii, grădină 1.500 mp, livadă, vie, centru Ghioroc. Telefon 251885; 0722.253.236; 0745.857.578. (Ag. UTA, 1453)

Vând casă cu etaj, în comuna Livada, 5 camere, baie, bucătărie, garaj, încălzire centrală, tot confortul. Telefon 0745.106.372. (33457)

Vând casă + teren, în Grădiște, 580 mp + seră, Petru Rareș. Telefon 0722.281.025; 0788.487.120. (33494)

Vând casă 6 camere, ST 400 mp, cu acces auto, zona centru. Telefon 210464; 0788.488.075. (33529)

Vând casă, 2 camere, central, str. Grigore Alexandrescu, preț 31.000 Euro. Telefon 210464; 0788.488.075. (33529)

Vând casă vacanță, insula Mureș, construcție nouă (BCA), cu etaj, bine aranjată, 14.500 Euro, negociabil. Telefon 0744.154.137. (33532)

Vând casă nouă și veche, la preț negociabil, avantajos. Telefon 0741.207.153. (33547)

Vând casă, zona Poetului, 500 mp, 3 camere, termotecă, canalizare, intrare auto, 37.000 Euro. Telefon 251992; 0744.396.233. (33577)

Vând urgent casă cărămidă în Dumbrăvița, nr. 254, comuna Bârzava, 30.000 Euro, aștept oferte. Telefon 531925. (Ag. Pâncota, 185)

VÂNZĂRI SPAȚII

Vând GHERETĂ, Calea VICTORIEI, vad comercial excelent, funcționabilă, cu stoc marfă. Telefon 0723.600.451. (33560)

Vând SPAȚIU CENTRAL, 439 mp, 180.000 Eu, negociabil. Telefon 289544, 0740.249.544. (33462)

Vând SPAȚIU COMERCIAL, vitrina pe B-dul Revoluției. Telefon 228411; 0744.849.390. (33580)

Vând HALĂ etaj, intrare auto, gaz, curent forță, ST 380 mp, Intim, preț 58.000 Euro. Telefon 255393; 0724.347.972. (33588)

Vând SPAȚIU COMERCIAL central, 29.500 Eu, negociabil. Telefon 219223, 0723.958.673, 0722.847.374. (33617)

VÂNZĂRI TERENURI

Vând 11.000 mp (laturi 60x190), acces betonat, zona Sere - Grădiște. Telefon 0744.603.850. (33135)

Vând teren intravilan în Gai, 4.006 mp, preț negociabil. Telefon 276553, 0745.634.885. (33624)

Vând teren intravilan Mândruloc, s-3.000 mp, fs 60 m, utilități. Telefon 0723.260.031. (33610)

Ocazie! Vând teren intravilan Arad, parcele 1000 mp, front stradal 20 ml, 13.500 EU/negociabil; disponibile 8 parcele a 1.000 mp, accept variante auto sau imobiliare. Telefon 289544, 0745.239.544. (32593)

Vând PESCĂRIE cu TEREN 5.300 mp, Arad, accept variante auto sau imobiliare. Telefon 289544, 0745.239.544. (32593)

Vând teren 6.000 mp + casă, zona Școala UCECOM, str. Putnei nr. 4, 85.000 Euro. Telefon 0722.344.705. (32962)

Vând teren pe centură, 1.66 ha, FS 50 m, zona CET - Grădiște, 4 Euro/mp, negociabil. Telefon 0722.562.024 sau 0788.421.421. (33159)

Vând teren intravilan, Aradul Nou, 1.080 mp, 25 Eu/ mp. Telefon 0722.548.006. (32989)

Vând teren intravilan în Grădiște, 518 mp cu apă și gaz racordat. Telefon 0740.304.930. (33108)

Vând pământ arabil la Zădăreni. Telefon 413122. (33308)

Vând 50 ha Șofronea și Horia, agricol, cu FS. Telefon 213192, 0722.257.409. (33271)

Vând teren pe centură, s-18.020 mp, fs-30m, preț 3,5 Eu/ mp. Telefon 0257-228268, 0721.493.471. (33164)

Vând teren intravilan, Subcetate, 2.000 mp (utilități), FS 28 ml. Telefon 0722.606.527; 0721.435.585. (33423)

Vând sau închiriez teren, 550 mp, ultracentral. Telefon 0722.281.025; 0788.487.120. (33494)

VÂNZĂRI AUTO-MOTO

Vând Golf II, Turbo Diesel, 1991. Telefon 338363 sau 0744.396.162.

Vând Dacia 1310 an 1988, numere noi, VT, asigurare, 5 viteze, 750 EU. Telefon 0742.199.780. (33181)

Vând OPEL CORSA Diesel, climă, 2001; OPEL CORSA benzină, 1994; RENAULT KANGOO Diesel, 2001, înmatriculate. Telefon 0744.552.140. (33133)

Vând TRACTOR ROMÂNESC 445, JOHN DEERE, 60 CP, aduse recent din GERMANIA, se pot înmatricula. Telefon 0744.552.140. (33133)

Vând Ford Fiesta Diesel, 1989, roșu, recent adus, 650 Euro. Telefon 0766.722.173. (33252)

Vând Cielo, 1996, korean, stare foarte bună, informativ 3.750 EU. Telefon 0744.875.054, 0742.218.693. (33400)

Vând Mercedes 190E, din 86, gri metal, original, impecabil, central, alarmă, turelă, etc, preț 3.750 Eu, negociabil. Telefon 0745.489.918. (33263)

Vând Dacia din 97, bej metalizat, un proprietar, stare foarte bună, preț 1.900 Eu, negociabil. Telefon 0745.674.736. (33263)

Vând Dacia 1300, avariată, an 80, CIV, nr. noi, verificare, 350 Eu. Telefon 0744.133.095. (p)

Vând ARO 243, motor Brașov. Telefon 0744.778.454, 357905. (Criș, 474)

Vând Mercedes 207D persoane, stare bună, 3.600 Eu. Telefon 372052, 0740.201.707. (33161)

Vând urgent Dacie, stare foarte bună, an 1991, culoare roșie, 900 EU. Telefon 0741.093.787. (33340)

Vând Ford Focus 1.6 benzină, an 2004, 5.000 km, gri metal închis, garanție 3 ani, 100.000 km, preț 11.500 Eu. Telefon 0721.295.891. (33487)

Vând Lancia Turbo Diesel, 2.500 cmc, ABS, piele, servo direcție, 3.200 Euro, negociabil. Telefon 0744.635.132. (33405)

Vând convenabil tractor U445, impecabil. Telefon 0740.062.962. (33456)

Vând Dacia Break, an 1988, preț negociabil 650 Eu. Telefon 0742.807.389. (33450)

Vând autoturism DACIA BREEAK, 1990, preț 1.100 Eu, negociabil. Telefon 0743.038.282. (33460)

Vând Ford Sierra Diesel, 1.600 cmc, în stare bună, preț 2.200 Eu, negociabil. Telefon 213115, 0745.542.048. (33470)

Vând Dacia Break, an 96, albastru metalizat, stare perfectă, preț 1.600 Eu, negociabil. Telefon 0744.301.624. (33474)

Vând Renault 21 Diesel, din 1986. Telefon 279410, 0740.116.195, 0723.338.707. (33483)

Vând Fiat Ducato, an 1997, motoretă Gareli, stare bună. Telefon 282793. (33490)

Vând Mercedes 124, 300D, fabricație 1987, înmatriculat, 4.500 Eu, stare foarte bună. Telefon 216081, 0745.899.017. (33492)

Vând DACIA 1310, fabricație 1996, verzui metalizat, unic proprietar, 1.700 EU negociabil. Telefon 325159, 0745.611.325.

Vând OPEL SENATOR automatic; IVECO MAGIRUS 3,5 tone. Telefon 0723.253.651. (33284)

Vând Dacia 1310, 1994, bleu, puțin folosită. Telefon 272684 seara; 0741.343.348. (32384)

Vând Audi 100 CC motor Diesel omologat sau schimb cu Dacia papuc. Telefon 0721.835.353. (33312)

Vând Mitsubishi Pajeră 4x4, 5 uși, TDI, 180.000 km, stare perfectă, an 1986, 5.300 EU. Telefon 0722.621.601. (33332)

Vând urgent autoturism Volvo 340 DL Diesel, consum 4.5 l %, stare foarte bună de funcționare. Preț negociabil la vedere. Telefon 0740.762.080. (33362)

Vând VW Vento 1,9 TDI 1996, stare bună, 6.000 EU. Telefon 0722.444.516. (33360)

Vând Opel Corsa 1993, motor 1.2 consum mic, stare bună, 3.000 EU. Telefon 0722.444.516. (33360)

Vând utilitară IVECO stare bună, 3 tone util. Telefon 0740.830.188. (33380)

Ocazie! Vând Dacia 1410, injecție, an 2002, albastru metal, alarmă, 2.950 Euro, negociabil. Telefon 0721.367.476. (33448)

Vând Dacia Pick-Up, an 1997, stare foarte bună, preț 2.200 Euro, negociabil. Telefon 0740.093.973. (33526)

Vând VW CL, 1995, nerulat în România. Telefon 356120. (33525)

Vând două Ford Mondeo Combi, 2000, Diesel, 2001, climă etc, acum aduse în țară, trailer auto basculant, Opel Corsa, 2003, Sport. Telefon 0722.295.928. (33506)

Vând Opel Astra Sedan TD, an 1994. Telefon 562427. (Ag. Lipova, 390)

Vând două Dacii, acte la zi, una 1300, preț 450 Euro și 1310, an 1987, preț 650 Euro. Telefon 0721.060.093. (33507)

Vând Renault Megane, an 2002, stare foarte bună, preț 8.500 Euro, negociabil. Telefon 0722.251.535. (33505)

Vând TRACTOR U650M, U651M, mașină multifuncțională pentru săpat și nivelat, platformă PAS pentru recoltat furaje, ARO 243. Telefon 464577; 0742.429.227. (33502)

Vând Matiz Daewoo E, nou, din aprilie 2004, 17.500 km, în garanție, până în aprilie 2007. Telefon 234737. (33534)

Vând microbus Mercedes MB100, D, 1990, capacitate cilindrică 2400, preț avantajos. Telefon 0744.697.025. (Ag. Ineu, 309)

Vând Dacia, bună stare de funcționare, acte la zi, 450 Euro. Telefon 0742.059.519. (Ag. Ineu, 308)

Vând autoturism Dacia 1310, an 1987, 4+1 viteze, stare foarte bună, VT 2002, CIV. Telefon 0741.149.757; 0740.040.223. (33537)

Vând piese Renault 21. Telefon 0744.851.117. (33547)

Vând Dacia Break, an 2002, culoare albă, închidere centralizată. Telefon 0744.534.692; 0788.259.895. (33596)

Vând Dacia 1310, an 1999, instalație gaz omologată. Telefon 0745.780.212. (33545)

Vând Dacia Break, an fabricație 1988, preț 650 Euro, negociabil. Telefon 0741.056.439. (Ag. Pâncota, 186)

Vând Opel Kadet 1.3l, benzină, prășitoare cu 7 secții cu fertilizatoare, freză alternativă Amazone 4 m, disc 3.4, cadru țeavă, purtate pe rulmenți. Informații la telefon 0744.775.107, 351412 (după ora 20). (Ag. Criș, 476)

Vând Ford Orion, 92, stare foarte bună, preț negociabil, la vedere. Telefon 229464. (UTA, 1464)

Vând motor Volkswagen Polo complet: cutie, electromotor, alternator, import Germania. Telefon 0257-273965, 0721.838.968. (UTA, 1466)

Vând VW Passat TDi, 2.000, 140.000 km, 6+1 viteze, climatronic, ABS, ESP, genți aluminiu, etc, preț 11.000 Eu, puțin negociabil, culoare negru metalizat. Telefon 0724.292.314. (UTA, 1467)

VÂNZĂRI ELECTRO

NOU! Vindem la cele mai mici prețuri ELECTROCASNICE: MAȘINI DE SPĂLAT AUTOMATE, CONGELATOARE, COMBINE FRIGORIFICE, LĂZI FRIGORIFICE, FRIGIDERE SIEMENS, BOSCH, PRIVILEG, ZANUSSI, TV COLOR, ANVELOPE. Calea RADNEI 151. Telefon 369090; mobil 0743.662.845. (33528)

Vindem CASE de MARCAT, CÂNTARE ELECTRONICE și CONSUMABILE, strada I. L. CARAGIALE nr. 22. Telefon 272727; 282829. (33144)

Vindem CASE MARCAT FISCALE, consumabile, CÂNTARE ELECTRONICE, str. Vicențiu Babeș, nr. 22 A. Telefon 211211, 281188. (c, 2044)

Vând CASE de MARCAT FISCALE, CÂNTARE ELECTRICE, str. Stânjenel, nr. 6. Telefon 279702, 0745.395.107. (33365)

Vând TELEVIZOARE moderne, CONGELATOARE, la cele mai mici prețuri. Garanție 1 an. Telefon 287404. (33110)

Vând TV COLOR, MAȘINĂ AUTOMATĂ DE SPĂLAT, foarte ieftin și garanție. Telefon 275277. (32379)

Vând CONGELATOR, COMBINĂ FRIGORIFICĂ și FRIGIDER, foarte ieftin și garanție. Telefon 275277. (32379)

Numai noi vindem CHAS și în RATE: ELECTROCASNICE second hand (TV, MAȘINI de spălat, FRIGORIFICE), anvelope, MOBILIER NOU, la COMANDĂ. ARAD, Calea Radnei 225. Telefon 259339; 0744.706.321; LIPOVA - 563027; 0744.796.542. (32557)

Vând în 2 rate, MAȘINI de SPĂLAT, TELEVIZOARE COLOR. Telefon 251392. (33282)

Vând TENSIOMETRE noi, din GERMANIA, brățară, 1.500.000 lei. Telefon 0744.919.318. (43397)

Vând frigider, congelator, ladă frig, mașină spălat automată, vitrină frig, combină frig. Telefon 210613. (33322)

Vând AGREGATE frig, CAMERĂ frig, EXPRESSO CAFEA. Telefon 0723.253.651. (33284)

Vând Motorola V600, cu cameră foto, 230 Eu. Telefon 0742.380.978. (33626)

VÂNZĂRI DIVERSE

Vând COLȚARE, CANAPELE, FOTOLII, NOI. Telefon 286069. (32563)

Vând BOLȚARI TERMOIZOLANȚI, zgură, beton, cal. I, 28 modele. Telefon 0745.634.885. (33624)

Vând COTURI și BURLANE FUM - 45.000 lei/buc, PLASĂ GARD ZINCATĂ - 37.500 lei/kg; CUIE - 30.000 lei/kg; RABITZ 53.000 lei/kg; toată gama de SÂRME; ELECTROZI etc. Str. Vrabiei, nr. 4. Telefon 289997, 0744.289.997, 0721.474.980, www.garduri.ro (32517)

Vând OȚEL BETON OB 37 diametrul 6...12 mm, 21.500 lei/kg și PLASĂ GARD 37.500 lei/kg, str. Andrei Șaguna, nr. 69. Telefon 251706, 0745.239.555. (32517)

Vând LEMNE FOC TĂIATE, esență tare, la domiciliu. Telefon 276488, Grădiște. (32591)

Vând POMI FRUCTIFERI, diferite specii, ORNAMENTALI, TRANDAFIRI. Telefon 535058-seara; 0744.635.011, 0744.301.119, SARUȘI IOSIF, Dorobanți. (p)

Vând cățel Ciobănesc German, 3 luni. Telefon 0257-257496. (33162)

Vând plug cu două capuri reversibil (adus din Germania) pentru tractor de 45 CP. Telefon 0745.600.538. (33245)

Vând LEMNE FOC, tăiate, la domiciliu. Telefon 253270; 255672. (33255)

Vând CĂRĂMIDĂ nouă, 4.000 lei/buc. Telefon 0740.594.782. (33290)

Persoană autorizată, vând LEMNE FOC TĂIATE. Telefon 278338. (33070)

Vindem TERMOTECI noi, INSTALAȚII ÎNCĂLZIRE complete, rate - avans zero. Telefon 0740.848.239. (33159)

Vând compresor 80 litri, 2 cilindri și masă sticlă rustic. Telefon 256013. (33307)

Vând porumb știuleți. Telefon 462004. (33344)

Vând mașină de cusut veche, în stare bună de funcționare. Telefon 250709.

Vând garaj autorizat, zona 300. Telefon 0745.588.493. (33350)

Vând 15-20 to șrot floarea soarelui. Telefon 0745.037.225. (33181)

Vând 27 oi tinere, rasa țurcană. Telefon 0745.773.886 Caporal Alexa. (186, Sântana)

Vând 25 oi tinere, rasa țurcană. Telefon 377545 sau 0742.983.729. (187, Sântana)

Vând 2 scroafe Landras la a 3-a fătare. Telefon 261430. (33442)

Vând NISIP, BALAST, LEMNE FOC. Telefon 277969, 0741.501.415. (33459)

Vând SCULE VULCANIZARE, aparat dejantat, echilibrat și altele. Telefon 0743.940.299. (33101)

Vând garaj tablă, 19.5 mp, str. Spitalului, 3.000 Euro. Telefon 252906. (33413)

Vând SEIF (casă valori) cântar semiautomat, AMBALAJ BERE, EUROPALEȚI, candelabre porțelan. Telefon 0723.253.651. (33284)

Vând LEMNE FOC TĂIATE, esență tare, la domiciliu. Telefon 276488, Grădiște. (32591)

Vând RULOURI LEMN tei, plastic, obloane mobile lemn. Plata în rate. Telefon 0740.478.103, 0722.282.380. (33294)

Vând MATERIALE de CONSTRUCȚII. Telefon 244803. (33133)

Vând TRACTOR UNIVERSAL U 650; plug reversibil 3 trupițe, disc purtat, mașină împrăștiat îngrășăminte, mașină semănat porumb, cultivator (prășitor) mașină de ierbicidat, mașină tocat resturi vegetale, remorcă înscrisă, Curtici. Telefon 464301, 0744.702.873. (32806)

Vând armonică electrică și manuală, fabricație Italia, aproape 80 ani. Telefon 216081. (33492)

Vând mobilă sufragerie cu boltă model nou, deosebită, preț 250 EU. Telefon 0722.728.002. (33501)

Vând balansoar nou, italian, alb, cu perini și arcuri. Telefon 251885; 0722.253.236; 0745.857.578. (Ag. UTA, 1457)

Vând colțar mare, culoarea coniac, aproape nou, 150 Euro. Telefon 0727.455.953. (Ag. UTA, 1459)

Vând țiglă, uși și geamuri, pentru casă. Telefon 283064; 0788.488.076. (33530)

Vând loc MANICHIURĂ-PEDICHIURĂ, 5.000.000 lei. Telefon 286512 sau 0742.965.633. (33550)

Vând mașină de cusut Singer, seria F3294619-1742, cazan pe lemne pentru încălzire centrală, sobă pe motorină, la care se poate lega gaz. Telefon 232355. (33555)

Vând POMI FRUCTIFERI, diverse specii, ORNAMENTALI și TRANDAFIR. Loca-litatea DOROBANȚI nr. 166, telefon 0745.839.884; 0741.978.171, KISS. (33556)

Vând BALAST, PIATRĂ, cu auto 16 tone. Telefon 0741.500.053. (33559)

Vând colțar nou, 2 fotolii mici, persan manual 3/2,5. Telefon 0741.110.625. (33570)

Vând LEMNE TĂIATE la mc 700.000, transport gratuit. Telefon 278375. (33570)

(Continuare în pagina 14)

(Urmare din pagina 13)

Vând 3 vițele de prăsilă. Informații la telefon 461700 sau 0744.215.836. (33575)

Vindem en gross SCURTE din BLANĂ ARTIFICIALĂ. Telefon 0744.546.880. (33584)

Vând garaj autorizat, zona Intim. Telefon 0722.371.721. (33602)

Vând plug cu 3 capuri PP330, stare bună. Telefon 0745.571.158, 534440. (UTA, 1471)

CUMPĂRĂRI TERENURI, IMOBILIARE

Cumpăr urgent garsonieră, apartament 1 cameră; ofer plata pe loc. Telefon 0722.308.400; 273011. (33134)

Cumpăr teren agricol în Șiria, Taut, Dud, ofer preț avantajos. Telefon 0742.030.747. (32456)

Cumpăr apartament 1 cameră bloc. Telefon 0724.856.322. (33240)

Cumpăr teren 50-100 mp, zonă centrală. Informații telefon 0724.856.322. (33240)

Cumpăr apartament în casă, 2-3 camere, suprafață mare, fără Legea 112. Telefon 0723.308.286. (33263)

Cumpăr casă modestă în rate. Telefon 256869. (33306)

Cumpăr casă, Vladimirescu sau Zimand, 3 camere. Telefon 0744.589.950. (33263)

Cumpăr apartament 2 camere, Micălaca, cu credit ipotecar. Telefon 0726.289.694. (33263)

Cumpăr apartament 2 camere, Maiakovski - Polivalentă. Telefon 0722.606.527. (33423)

Cumpăr apartament 2 camere, zona 300, etaj I-III. Telefon 0721.435.585. (33423)

Cumpăr apartament 2 camere, Vlaicu sau Alfa, etaj 1-3. Telefon 0722.606.527; 0721.435.585. (33423)

Cumpăr apartament 2 camere, confort I, central, et. I-III, ofer 30.000-35.000 Euro. Telefon 255733; 0741.150.158. (32950)

Cumpăr apartament 2 camere, central. Telefon 255393; 0724.347.972. (33445)

Cumpăr urgent apartament 2 camere, confort I, zona Polivalentă, ofer plata pe loc 23-25.000 Euro. Telefon 0722.606.527; 0721.435.585. (33599)

Cumpăr apartament 3 camere, parter - etaj 1, zona 300, centru, ofer 30.000 Euro pe loc. Telefon 0722.606.527; 0721.435.585. (33599)

CUMPĂRĂRI AUTO

Cumpăr Dacia 1300 cu numere noi, ofer 6 - 15 miloane lei. Telefon 0742.199.780. (33181)

CUMPĂRĂRI ELECTRO

Cumpăr MOTOARE ELECTRICE, defecte, arse, ofer preț bun. Telefon 0744.248.269. (33488)

CUMPĂRĂRI DIVERSE

Cumpărăm VACI și VIȚELE. Plata o facem imediat. Telefon 250866; 0745.681.191. (33261)

Cumpăr VACI și PORCI pentru sacrificare. Plata pe loc. Arad, telefon 287723. (32506)

Cumpăr pene vechi și noi, preț foarte bun. Telefon 214094, 0741.689.068. (33178)

Cumpăr pene vechi și noi. Telefon 210480. (33283)

Cumpăr PORCI și VITE pentru SACRIFICAT. Plata pe loc. Telefon 0788.323.255. (33288)

Cumpăr pene vechi și noi. Telefon 280990, 0745.983.893. (33284)

Cumpăr CALORIFERE FONTĂ de la domiciliu, 45.000 lei/element. Telefon 0722.295.970; 0257-401246. (33376)

Cumpăr CALORIFERE FONTĂ, ofer 45.000 lei/element. Telefon 0742.310.376, 0257-348113. (33376)

Cumpărăm PORCI GRAȘI, preț 50.000 lei/kg + subvenție. Telefon 531497, 0745.969.075. (33395)

Cumpăr CALORIFERE FONTĂ, ofer 40-45.000 lei/element și defecte. Telefon 0744.248.269. (33488)

Colecționar din străinătate cumpăr: obiecte vechi antice, picturi, obiecte din argint, ceasuri pendule și de buzunare, candelabre, statuete din bronz, cărți vechi, ilustrare dinainte de 1944. Telefon 0741.986.855. (31441)

Cumpăr CALORIFERE FONTĂ, ofer 35.000-40.000 lei/element. Telefon 0723.926.350; 0742.423.687. (33516)

Cumpăr FIER VECHI, cantități mari. Telefon 0723.926.350; 0742.423.687. (33516)

Cumpăr EUROPALEȚI folosiți, cu marcaj EPAL/EUR. Telefon 0741.051.479. (33576)

LOCURI DE MUNCĂ

Cafeneaua „TIME TO TIME" angajează OSPĂTARE și BARMANI. Telefon 0722.509.397; 0723.249.718; 211882 (8-16). (33227)

Angajez MUNCITOR NECALIFICAT și BUCĂTAR/BUCĂTĂREASĂ FAST-FOOD. Telefon 272270. (33560)

BIAGGI COM - BRĂILA, angajează REPREZENTANT VÂNZĂRI pentru județul ARAD, experiență 2 ani în domeniu, disponibilitate pentru program prelungit, abilități comunicare. Trimiteți CV la telefon 0239/612929. (33067)

ROMBIZ IMPEX angajează PERSONAL VÂNZĂRI pentru magazin electrocasnice. Relații la magazin, B-dul Revoluției, 85 și telefon 281943; 0726.745.483. (f. 3708999)

Angajăm TÂMPLARI, ȘLEFUITORI. Ofer salarizare motivantă, bonuri masă, transport gratuit. Telefon 216823. (33387)

SOCIETATE COMERCIALĂ angajează TÂMPLARI specializați în ferestre, uși, mobilă din lemn, aluminiu și PVC. Salar atractiv. Informații telefon 285422. (33330)

RESTAURANT angajează OSPĂTARI calificați, experiență minim 1-2 ani. Telefon 0722.739.441; 0257/252401. (33389)

SOCIETATE COMERCIALĂ angajează MAGAZIONER, domiciliul Arad, permis conducere categoria B, stagiul militar satisfăcut, fără cazier. Telefon 271404. (33402)

Angajez ȘOFER pe TIR VOLVO intern. Telefon 0722.728.002. (33500)

ALFA PLUS angajează ȘOFERI TAXI cu experiență. Telefon 949 sau 0744.576.674. (33406)

SC VERBIȚĂ SRL angajează: DISPECERĂ TAXI, ȘOFERI TAXI, VOPSITORI AUTO, TINICHIGII AUTO. Telefon 227056, 275650. (Ag. UTA, 1450)

Caut FEMEIE pentru ÎNGRIJIT BOLNAVĂ. Telefon 259361. (33441)

METALCOMP INT. angajează SUDORI-TĂIETORI și MECANICI UTILAJE GRELE. Telefon 254251, 257461. (33482)

Angajez SPĂLĂTORI AUTO, carte muncă, condiții avantajoase. Telefon 0722.600.515. (32804)

SC BODIMAR IMPEX SRL angajează IFRONIST-TRACTORIST. Telefon 270079. (33274)

SC BODIMAR IMPEX SRL angajează MUNCITORI NECALIFICAȚI, ELECTRICIENI, INSTALATORI INTREȚINERE. Telefon 270079. (33274)

SC BODIMAR IMPEX SRL angajează BĂRBAT SERIOS pentru întreținere vestiar. Telefon 270079. (33274)

SC angajează AGENT IMOBILIAR, salar fix + procent. Telefon 213192. (33271)

SC ARCOOM SCCA Arad, str. Cloșca, nr. 8, telefon 255889, angajează pentru secțiile din Arad și Curtici, CONFECȚIONERI la mașini de cusut industriale, TINERE pentru calificare în meseria de CONFECȚIONERE. (33130)

Doresc să construiesc O NOUĂ AFACERE cu persoane interesate de un CÂȘTIG PROMIȚĂTOR. Telefon 0724.287.411, zilnic orele 10-18. (32404)

SOCIETATE COMERCIALĂ angajăm BARMANĂ. Relații la telefon 275081. (33351)

Angajăm CONFECȚIONERE CU EXPERIENȚĂ la mașinile de cusut liniare, triplok, uberdek. Oferim salar net între 4.500.000 și 5.000.000 lei + tichete. Telefon 256044, 0723.088.894. (33372)

SOCIETATE COMERCIALĂ angajează ZIDARI. Salariu atractiv. Rog seriozitate. Telefon 0744.451.838. (33375)

Angajăm PATISERE cu experiență, salarizare bună, program 8 ore, sâmbăta-duminica, liber. Telefon 0740.830.188. (33379)

Angajez ȘOFERI cu toate gradele și MECANIC AUTO. Telefon 0722.274.888. (33443)

Angajăm CONFECȚIONERE și MANUALE. Salar atractiv, bonuri masă, abonamente. Telefon 206235. (33519)

DEPOZITUL DE CALCULATOARE angajează INGINERI (băieți și fete) pentru VÂNZARE ÎN MAGAZIN. CERINȚE: cunoștințe tehnice de calcul; cunoștințe gestiune, eventual program Neomanager; se oferă training. Trimiteți CV la fax 224.02.79 sau personal@romsoft.ro cu mențiunea VM. CV-urile fără mențiune nu se iau în considerare. (f. 3708953)

Caut ÎNTREPRINZĂTORI pentru ACTIVITATE DE COMERȚ. VENITURI consistente, AFACERE internațională. Telefon 0744.831.171. (33521)

SECURITY angajează PERSONAL PAZĂ și TEHNICIENI SISTEME ALARMĂ. Telefon 228786. (33510)

Angajăm ABSOLVENT 2004 INFORMATICĂ/CALCULATOARE. Trimiteți CV: cncarad@rdslink.ro; fax 349417. (Ag. UTA, 1458)

SOCIETATE COMERCIALĂ angajează ȘOFER TIR, transport intern. Telefon 0745.521.228. (Ag. Ineu, 310)

Angajez VÂNZĂTOARE pentru ABC. Telefon 278233. (33532)

SOCIETATE COMERCIALĂ angajează BARMANĂ. Telefon 256835. (p)

S.C. ATLASSIB S.R.L. angajează: ȘOFERI AUTOCAR PENTRU TRANSPORT INTERNAȚIONAL: permis conducere B, C, D, E, vechime 5 ani șofer, domiciliul Arad, împrejurimi, telefon; ȘOFERI MICROBUZ: permis conducere B, C, D, E, vechime 3 ani șofer, domiciliul Arad, împrejurimi, telefon. Telefon 0269/224298; 0269/224101; 0269/224107; 0269/231012, int, 391, 323, orele 8-16 sau la sediul coloanei transport auto Arad, strada Liviu Rebreanu nr. 95, telefon 0257/255531. (33560)

DRESS COMPANY angajează CONFECȚIONERE ÎMBRĂCĂMINTE, MUNCITOARE PENTRU CĂLCAT, MECANIC ÎNTREȚINERE. Informații telefon 289458 sau la sediul firmei, strada Cocorilor 24/A. (33563)

Angajăm MUNCITORI TÂMPLĂRIE ALUMINIU-PVC. Informații Calea Radnei nr. 203, telefon 369123. (33573)

Angajez VÂNZĂTOARE magazin alimentar, strada Poetului nr. 103-105. Telefon 0745.606.850. (33569)

FIRMĂ DE DISTRIBUȚIE, angajăm OPERATOARE pe CALCULATOR documente primare și GESTIONAR, cunoștințe PC. Telefon 0257/275188; 0740.275.245; 0741.218.754. (33566)

Angajăm MUNCITORI NECALIFICAȚI și MECANICI AGRICOLI, ELECTROMECANIC. Telefon 0722.891.231. (33583)

SOCIETATE PRODUCȚIE angajează SUDORI cu experiență minim 6 luni și MUNCITORI NECALIFICAȚI. Oferim transport + bonuri de masă. Informații telefon 0788.132.394; 0788.132.393. (33593)

COLABORĂRI PART-TIME și la domiciliu, pentru CATALOG. Sunați telefon 0743.990.729. (33600)

S.C. CAMICO EXIM S.R.L. SOCODOR angajează TÂMPLARI, salar atractiv, bonuri de masă, transport gratuit. Telefon 0722.260.956. (Ag. Criș, 475)

SOCIETATE COMERCIALĂ angajează SUDORI. Asigurăm bonuri masă, salar motivant. Telefon 281661. (33614)

SOCIETATE COMERCIALĂ angajează TÂMPLARI și MUNCITORI NECALIFICAȚI. Informații telefon 250853. (33603)

TOP SECURITY ARAD, Piața Sârbească 1, telefon 280228, 281410, angajează DISPECER COORDONATOR și ELETRONIȘTI SISTEME ALARMĂ. (33607)

FIRMĂ TELEFONIE MOBILĂ angajează PERSONAL pentru punct lucru PECICA. CV la fax 0257-211900. (33613)

Angajăm FELIATOARE PÂINE, BRUTARI și PATISERI, salar atractiv. Telefon 211210. (UTA, 1469)

Angajăm VÂNZĂTOR-VÂNZĂTOARE pentru brutărie și patiserie. Telefon 211210. (UTA, 1469)

PRESTĂRI SERVICII

S.C. BIOVITAL NATUR SRL consultații homeopatice - 150.000 lei, incluzând tratamentul, zilnic 12-20. Telefon 282080, B-dul Decebal nr. 18. (33605)

AUTOMATIC SERVICE repară MAȘINI SPĂLAT AUTOMATE, domiciliu. Telefon 259146; 0744.241.398. (32998)

Repar MAȘINI de SPĂLAT AUTOMATE, cu piese originale, la domiciliul clientului. Telefon 274600. (31962)

DAMAR repară MAȘINI SPĂLAT AUTOMATE, import, românești. Telefon 277749, 0740.869.274. (33422)

SILDOR PROD
vânzări, montaj, reparații: VITRINE, CAMERE FRIGORIFICE și AER CONDIȚIONAT. Telefon service: 0257-349121; sediu: 0257-270622. (c)

Repar MAȘINI AUTOMATE, la domiciliul clientului. Telefon 241355. (31899)

Repar MAȘINI SPĂLAT AUTOMATE, la domiciliul clientului. Telefon 275277. (p)

CONDUC EVIDENȚĂ CONTABILĂ în partidă dublă și simplă. Telefon 0724.574.939. (33314)

Executăm RENOVĂRI, ZUGRĂVELI, tencuieli, reparații acoperișuri, rigips. Convenabil. Telefon 0740.187.385. (33315)

Execut STRĂPUNGERI ÎN BETON, pardoseli, bolți, uși balcon, gaură hotă și demolări. Telefon 289544, 0745.239.544. (33462)

Curs MASAJ și REFLEXOTERAPIE. Diplome de stat. Telefon 252860, 0724.442.686. (33334)

RENOVEZ APARTAMENTE: zugrăveli, faianțări, RIGIPS, TENCUIELI. Telefon 0744.850.648. (33457)

Execut MONTAJ-DEMONTAJ MOBILIER orice model + REPARAȚII. Telefon 369111; 0740.704.835. (33477)

DIVERSE

OFER VALUTĂ avantajos sume mici/mari. Telefon 279512, 0726.842.692. (32759)

Din 12.11.2004,
KAVIAR.
SPECIFIC PESCĂRESC.
Rezervări la telefon 0257 - 212023. (c. p.)

Pe 1 noiembrie 2004 se deschide un nou SALON DE ÎNFRUMUSEȚARE „SALON VERSOLIS", str. 1 Decembrie 1918, lângă ACR. Telefon 0741.018.181. (33184)

PIERDUT NUMĂR ÎNMATRICULARE Austria LL 541 BS. Găsitorului ofer RECOMPENSĂ. Telefon 0722.344.798. (33323)

COLEGIUL CONSILIERILOR JURIDICI Arad, solicită ofertă pentru închiriere SPAȚIU central pentru birouri. Telefon 281890, orele 8-16. (33345)

PRIMĂRIA COMUNEI FÂNTÂNELE solicită oferte de preț pentru proiectarea unui dispensar uman în localitatea TISA NOUĂ. Ofertele se depun până la data de 10.11.2004. Informații suplimentare se pot obține la sediul instituției sau la telefon 456169. (33579)

Pierdut ACTE pe numele MAGHEL BERNHARDT. Ofer RECOMPENSĂ. Telefon 0788.308.956. (33604)

CITAȚII

Se citează numitul STAN ȘTEFAN, cu domiciliul necunoscut, în procesul de prestație tabulară ce face obiectul dosarului 11891/2004, cu termen la 21 noiembrie, sala 219, Judecătoria Arad. (33542)

TURISM

RĂDUCU TRANSPORT, efectuează TRANSPORT INTERNAȚIONAL de PERSOANE: ITALIA, FRANȚA, SPANIA, GERMANIA. Telefon 0745.202.337. NOU! Luni și miercuri cursă ARAD-BUCUREȘTI (Complex EUROPA). (32230)

SCHIMBURI

Schimb 2 case în Șicula cu apartament în Arad. Telefon 310209. (Sebiș, 148)

ÎNCHIRIERI

Închiriez 2 SPAȚII COMERCIALE, central, amenajate, 70-100 mp. Telefon 0744.774.506. (33472)

Caut să închiriez apartament 1-2 camere, centru, pentru birou. Telefon 0723.180.877. (33134)

Închiriez (ofer) apartament 2 camere, ultracentral, amenajat ultramodern, chirie 280 Eu/ lună, negociabil. Telefon 0257-368437, 0723.434.196. (33166)

Închiriez apartament 3 camere ne(mobilat). Informații telefon 0724.514.672. (33343)

Ofer spre închiriere SPAȚIU COMERCIAL, central. Telefon 0744.635.132. (33405)

Ofer spre închiriere apartament 2 camere, amenajat și mobilat. Telefon 255393, 0724.347.972. (33445)

Dau în chirie apartament 2 camere lângă OMV, 150 EU/lună. Telefon 0744.589.950. (33263)

(Continuare în pagina 15)

(Urmare din pagina 14)

Ofer SPAȚIU COMERCIAL pentru închiriere, ultracentral, 138 mp, 6Eu/mp. Telefon 0722.344.810. (33454)

Închiriez apartament 2 camere, Vlaicu, mobilat. Telefon 0744.850.648. (33455)

Închiriez apartament 2 camere, mobilat, contorizat, str. Voinicilor 189. Telefon 279486. (33461)

Închiriez apartament 2 camere, mobilat, termen lung, zona Micălaca. Telefon 0723.343.976, 0722.985.890, 255274 după ora 15. (33469)

Închiriez (ofer) SPAȚII PRODUCȚIE-DEPOZITARE, acces TIR, pază asigurată. Telefon 0257-244803. (33133)

Primesc în gazdă la casă. Telefon 210613. (33322)

Închiriez apartament 2 camere, ultracentral, parter, termotecă, 250 Euro/lună. Telefon 0722.294.842. (33188)

Căutăm SPAȚIU pentru închiriere, oferim 100 Eu/lună. Telefon 0788.235.537, 0744.619,691, 0722.629.426. (33358)

Dau în chirie, pe termen lung, apartament două camere, la etajul trei, Podgoria (Ineului), fără mobilă. Telefon 0257/232315; 0257/245589. (33437)

Închiriez (ofer) apartament două camere, Micălaca, mobilat. Telefon 381158; 0726.591.482. (33473)

Ofer spre închiriere apartament 3 camere, mobilat, curat și utilat, în zona Miorița + garaj. Telefon 0722.782.946; 259338. (33527)

Închiriez SPAȚIU pentru BIROURI la etajul 1, vedere pe B-dul Revoluției. Telefon 210464; 0788.479.207. (33529)

Închiriez (ofer) apartament 2 camere, Micălaca. Telefon 265892. (33540)

Închiriez SPAȚIU, complet amenajat, BAR, FAST-FOOD, ultracentral, negociabil. Telefon 0744.568.882. (33557)

Primesc fată în gazdă, localitatea Vladimirescu, str. Milea nr. 26. (33564)

Închiriez SPAȚIU COMERCIAL, 70 mp, Micălaca, zona 500, vis-a-vis Profi. Telefon 0744.568.857. (33571)

Închiriem SPAȚIU 60 mp, Calea Timișorii, potrivit pentru birouri sau comerț. Telefon 0722.891.231. (33584)

Ofer chirie apartament 2 camere, mobilat, Miorița, 100 Euro. Telefon 0257/256353. (33586)

PIERDERI

Pierdut carnet de șomer, nr. 2586/1998, pe numele Pleș Gheorghe, eliberat de AJOFM Arad. Îl declar nul. (33536)

Pierdut certificat profesional taxi, pe numele Pui Ovidiu, eliberat de Autoritatea Rutieră Română. Îl declar nul. (33591)

Pierdut legitimație călătorie și carnet student eliberate de Universitatea Aurel Vlaicu Arad, pe numele Perța Cristian. Le declar nule. (33608)

✝ DECESE ✝

Cu adâncă durere în suflet anunțăm încetarea din viață, la numai 59 de ani, a celui care a fost cel mai bun soț, tată, bunic,

sing. CIOBANU VASILE (PUIU).

Slujba va avea loc vineri, ora 14, la domiciliul din str. OITUZ nr. 17 iar înmormântarea la CIMITIRUL ETERNITATEA, ora 15.30. Dumnezeu să-l odihnească în pace! Familia îndurerată.

Cu adâncă durere anunțăm încetarea din viață a iubitei noastre soție iubitoare, mamă, în vârstă de 54 ani,

BAICAN FLOAREA.

Înmormântarea va avea loc azi, 4 noiembrie 2004, ora 13, la Cimitirul Eternitatea Arad. Familia îndoliată.

Cu adâncă durere în suflet anunțăm încetarea din viață a iubitei noastre mamă și bunică,

CHIȘ MINA,

în vârstă de 67 ani. Înmormântarea va avea loc azi, 4 noiembrie 2004, ora 13, la Cimitirul Ortodox ȘEITIN. Familia îndoliată.

Cu adâncă durere anunțăm încetarea din viață, a iubitului nostru tată, bunic, străbunic,

CEFAI KOMLODI IOSIF,

în vârstă de 79 ani. Înmormântarea va avea loc astăzi, 4 noiembrie 2004, ora 14, la Cimitirul Eternitatea. Familia îndoliată.

Cu adâncă durere în suflet anunțăm încetarea din viață, a celui care a fost

PANTEA MIHAIL

la vârsta de 84 de ani. Înmormântarea va avea loc vineri, ora 13, de la domiciliul din Macea nr. 1500. Familia îndoliată.

Cu adâncă durere anunțăm decesul celui care a fost soț, tată, bunic, străbunic,

INCICĂU IOAN,

născut în Șepreuș. Înmormântarea va avea loc azi, 4 noiembrie 2004, ora 13, de la domiciliul din str. Griviței nr. 118, la Cimitirul Pomenirea. Familia îndoliată.

Cu inimile pline de durere anunțăm plecarea în veșnicie, după o lungă suferință, la vârsta de 67 ani, a celei care a fost soție, mamă și bunică,

POTÂRNICHE RAFIRA.

Înmormântarea va avea loc vineri, 5 noiembrie 2004, ora 14, de la domiciliul din Arad, str. Moraviei nr. 4, la Cimitirul Grădiște. Familia îndurerată.

✝ CONDOLEANȚE ✝

Suntem alături de familia BAICAN în marea durere pricinuită de decesul celei care a fost

FLOAREA BAICAN,

în vârstă de 54 ani. Dumnezeu s-o odihnească! Sincere condoleanțe familiei din partea locatarilor bloc X4, scara C. (33548)

Conducerea și salariații magazinului „ZIRIDAVA" sunt alături de colegii lor AVRAMESCU LENUȚA și AVRAMESCU GHEORGHE, la pierderea tatălui și socrului

JURJ EFTIMIE

și transmit sincere condoleanțe familiei îndoliate. (33554)

Suntem alături de colega noastră prof. dr. VANDA STAN în momentele grele pricinuite de trecerea în eternitate a tatălui. Sincere condoleanțe familiei îndoliate. Colectivul Catedrei de engleză a Colegiului Național MOISE NICOARĂ. (33561)

Conducerea și colegii de la Compania de Transport Public Arad sunt alături de familia JURJ MAXIM în aceste momente grele pricinuite de trecerea în eternitate a tatălui. Sincere condoleanțe! (f. 3709068)

Suntem alături de colegul nostru PINTEA PETRU în aceste momente grele pricinuite de trecerea în eternitate a tatălui socru. Colectivul de la Compania de Transport Public Arad. (f. 3709068)

Suntem alături de ANGY și DANA din ȘEITIN în clipele grele pricinuite de decesul mamei. Sincere condoleanțe transmite MONY cu familia. (33568)

Suntem alături de colega noastră CORINA JICU și ne exprimăm întreaga compasiune pentru decesul tatăluisocru. Sincere condoleanțe întregii familii îndoliate, din partea colectivului BĂNCII TRANSILVANIA ARAD. (33582)

Suntem alături de prietenii noștri VANDA și DORU STAN, acum, la despărțirea de tatăl lor drag

VINEȘIU DAN.

Dumnezeu să-l odihnească! Familiile VICTOR și FILIP MIUȚESCU. (33589)

Mulțumim tuturor celor care au fost alături de noi prin prezență, flori, condoleanțe și l-au condus pe ultimul drum pe cel care a fost soț și rudă

BARAR PAVEL.

Soția și rudele. (33590)

Suntem alături de doamna contabil șef, ec. KOBORI VIORICA în marea durere pricinuită de moartea mamei sale. Personalul TESA din cadrul SPITALULUI CLINIC MUNICIPAL ARAD. (33616)

Cu durere ne luăm rămas bun de la dragul nostru

„BUNU ION" INCICĂU.

DORIN, FLORINA și DOLI. Dumnezeu să-l odihnească! (UTA, 1470)

Dumnezeu să odihnească sufletul celui care a fost ca un tată pentru noi,

INCICĂU IOAN.

Familia DUMEA FLORIAN, EVA. (UTA, 1470)

Cu inimile pline de durere dar cu speranța revederii în sufletele noastre, ne despărțim de bunica noastră,

POTÂRNICHE RAFIRA.

Nu vom uita niciodată dragostea cu care ne-ai înconjurat iar în aceste momente grele chiar dacă suntem departe inimile noastre sunt alături de întreaga familie în special alături de bunicu și Estera și dorim ca mângâierea lui Dumnezeu să fie peste toți. Nepoții: ALINA și MARIUS din ATLANTA, SUA. (33630)

Durerea e grea și lacrimi amare îmi curg pe obraz, la despățirea de scumpa mea soție

POTÂRNICHE RAFIRA,

care mi-a fost alături în bucuriile și necazurile vieții. Voi trăi mereu cu speranța reîntâlnirii. Soțul IOAN. (33630)

Cu inimile pline de durere ne luăm rămas bun de la cea care a fost foarte dragă sufletului nostru, mama și bunica noastră,

POTÂRNICHE RAFIRA,

pe care o vom păstra veșnic în sufletele noastre. Fiica ESTERA cu soțul STELI și copiii: BOGDAN și COSMIN. (33630)

Neputincioși și îndurerați în fața destinului ne luăm rămas bun de la mama și bunica noastră,

POTÂRNICHE RAFIRA,

pe care nu o vom uita niciodată! Fiica GINA cu soțul FLORIN și copiii: DENISA și GABI. (33630)

Suferință, tristețe, neputință este tot ce simțim la plecarea dintre noi, a celei ce a fost sora și cumnata noastră,

POTÂRNICHE RAFIRA,

dar trăim cu speranța reîntâlnirii în veșnicii. Frații: CORNELIA și GHEORGHE cu familiile. (33630)

Cuvintele sunt prea sărace să poată exprima durerea pe care o simțim la despărțirea de mama și bunica noastră

POTÂRNICHE RAFIRA,

pe care nu o vom uita niciodată. Fiica ANA cu soțul DORU și copiii: BENI, MONA și ALEX. (33630)

Păstrându-i vie amintrirea ne luăm rămas bun de la mama și bunica noastră

POTÂRNICHE RAFIRA

și trăim cu speranța revederii. Fiul DANIEL cu soția MARIA și nepotul DĂNUȚ din SPANIA. (33630)

Nici timpul nici distanța nu vor putea șterge din inimile noastre bunătatea și dragostea cu care ne-ai înconjurat scumpa noastră mamă,

POTÂRNICHE RAFIRA,

iar viața demnă și credința trăită ne dă puterea de a trece dincolo de mormânt și de a aștepta clipa reîntâlnirii. Fiul MARCEL cu soția PENINA din ATLANTA, SUA. (33630)

✝ COMEMORĂRI ✝

Lacrimi, tristețe, dor nestăvilit, la 2 ani de la despărțirea de

LUNCAN SAVETA

din MIȘCA.

Ne lipsești mult, dar ești mereu prezentă în amintire și inimile noastre! Soțul, fiica, ginerele, nepoatele COSMINA și OFELIA. (33106)

4 ani de lacrimi și durere de la despărțirea, la numai 25 de ani, de iubitul nostru fiu, frate și nepot,

POPA DACIAN OVIDIU.

Vei rămâne veșnic în inimile noastre! În veci nemângâiați, mama, tata, sora DIANA și bunica. (33401)

„Nu a murit - ea zboară doar mai sus/ Mai sus ca niciodată/ Iar limitele pământene/ N-or s-o mai împiedice vreodată./ Uitați de lacrimi, voi, cei ce-ați iubit-o,/ Da, greșiți dacă o plângeți/ Căci ea mai mult vă va iubi curajul/ Și tare-ar vrea să credeți/ Că n-a murit/ Ar trebui să știți/ Că zboară doar mai sus/ Mai sus ca niciodată." La 6 luni de la trecerea în veșnicie a celei care a fost un exemplu de credincioșie,

ESTERA BARBU

un pios omagiu din partea soțului TRAIAN și a copiilor LUCIAN, LAURA, BOGDAN și MONICA. (33496)

Se împlinesc 6 săptămâni de la plecarea dintre noi a celui care a fost dragul nostru tată

inginer CODREAN TRAIAN.

Parastasul va avea loc sâmbătă, 6 noiembrie 2004, ora 12.30 la Biserica Ortodoxă din Arad, str. Mihai Eminescu. Fiicele MARCELA și CARMEN. (33508)

La 40 zile de la trecerea în neființă a inegalabilei fiice, soții, mame

GROZA MARIA,

familia rămasă veșnic nemângâiată, anunță comemorarea duminică, 7.11.2004, ora 11, la Biserica Greco-Catolică din NĂDLAC. Dumnezeu să te odihnească în pace! (33509)

Comemorăm cu aceeași adâncă durere 6 luni de când a plecat fulgerător, pe drumul fără întoarcere, dragul nostru

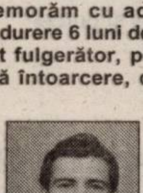

LUCUȚA SILVIU LUCIAN.

Ne este tare dor de tine și ne lipsești mult. Dumnezeu să te aibă în veci în paza Sa. Familia în veci nemângâiată. (33595)

O pioasă rugăciune la 6 săptămâni de la despărțirea de cel care a fost

farmacist PAINA OCTAVIAN,

suflet de o mare generozitate și corectitudine. Parastasul se va oficia în ziua de sâmbătă, 6 noiembrie 2004, ora 12, la Catedrala Ortodoxă Veche. Familia. (33449)

Durerea e grea și lacrimi amare ne curg la despărțirea de cel care a fost

DRĂGAN GHEORGHE.

Parastasul de pomenire va avea loc duminică 7.11.2004, la ora 12, la Biserica Ortodoxă din ȘICLĂU. Dumnezeu să-l odihnească în pace! Soția FLORICA DRĂGAN și familia GLIGA. (33517)

✝ SERVICII FUNERARE ✝

RO STYL COMPANY

Servicii Funerare

magazine deschise și noaptea

Arad, Str. M. Eminescu 22
(peste drum de Artex)
tel. 214.422
Arad, Calea Victoriei 31
(lângă Strungul)
tel. 228.909; 0744.690.121

OFERĂ:

- Sicrie și accesorii funerare
- Transport funerar cu mașini speciale în țară și străinătate.

GRATUIT: Transportul sicriului la domiciliu în Arad.

REDUCERE 20% LA SICRIU clienților care fac spălat, îmbrăcat, formolizat și transport cu firma noastră.

PLATA ȘI DUPĂ ÎNCASAREA AJUTORULUI DE ÎNMORMÂNTARE

IN MEMORIAM "KUKI"

SERVICII FUNERARE COMPLETE

Str. M Eminescu Nr.4 în curte
Tel: 211.929 - 0723.343.964

MAGAZIN DESCHIS LA ORICE ORĂ

OFERĂ:

- **SICRIE** 10 modele de la **900.000 - 3.400.000**
- **SICRIE LUX** 6 modele de la **3.600.000-22.500.000**

Mânere. Șuruburi, prosoape, lumânări, colaci și colivă

- **LENJERIE** 10 modele de la **350.000 - 2.000.000**

Apelând la serviciile noastre

(spălat, îmbrăcat, formolizat și transport)

BENEFICIAȚI DE **20%** REDUCERE LA SICRIU

GRATUIT Transportul sicriului la domiciliu Transport Intern și Internațional

Se poate plăti și după ridicarea ajutorului de înmormântare

FERESTRE și UȘI PVC cu GEAM TERMOPAN – PROFIL ACTUAL AUSTRIA

CALITATE AUSTRIACĂ ! → FERONERIE AUSTRIA! Plata în RATE !

LEMN STRATIFICAT CU GEAM TERMOPAN

20% REDUCERE până în 31.12.2004 → **s.c. PLASTOTHERM s.r.l. Arad**

Str. L. Blaga, nr. 23. Tel./Fax. 0257.211.272; 0722.677.100

(c.551/2004)

Magazinele BENDEA

vă oferă

toată gama de instalații sanitare, materiale de construcții, scule, materiale pentru amenajări interioare

ARAD
B-DUL REVOLUȚIEI nr. 26-38 telefon 231.853
STR. PĂDURII telefon 228.966
STR. L. REBREANU nr. 68 telefon 250.905

NOU!!! JALUZELE verticale și orizontale

PRODUSE ELECTROCASNICE

- cuptoare cu microunde
- mașini de spălat
- televizoare
- frigidere
- aragaze
- hote

Ofertă specială la baterii cu bilă

(c. 752/2003)

Toate produsele comercializate cu plata în 60 rate lunare

Fără avans
Fără girant
Transport gratuit

DELPHI

The World's Most Diversified Automotive Systems Supplier with over 180,000 employees worldwide

hiring for the following position for new Plant in INEU:

Manufacturing Engineering

Technical & Personal skills:

- English Spoken Mandatory.
- French Spoken optional
- Wiring Harness Experience preferable
- Engineering Degree
- Availability to travel
- Motivation to Learn

Manufacturing Engineering Technicians

Technical & Personal skills:

- English Spoken optional
- French Spoken optional
- Wiring Harness Experience preferable
- High school degree
- Availability to travel
- Motivation to Learn

If you are ready for the next step în your career, please send your application and CV in English:

Delphi Packard Romania II S.R.L.
Calea Aradului nr. 23
Ineu -Arad
Persoana de contact:
Veronica Vadean (e-mail Veronika.Vadean@delphi.com)
Tel.: 0257-206-602; Fax: 0257-206-603

(3708987)

L
I
C
I
T
A
Ț
I
E

Primăria Orașului Curtici

ORGANIZEAZĂ LICITAȚIE PUBLICĂ

în vederea închirierii a 2 gherete din piața agroalimentară în suprafață de 12 mp fiecare

Prețul de pornire a licitației este de 20 Euro/lună/gheretă

Taxa de participare la licitație este de 200.000 lei.

Contravaloarea caietului de sarcini este de 250.000 lei.

Licitația va avea loc în data de 6.12.2004, ora 10,00, la sediul Primăriei, str. Primăriei nr. 47, jud. Arad.

INFORMAȚII SUPLIMENTARE:
tel. 0257/464004 Fax: 0257/464130

(3709069)

LNB ROMANIA

PRODUSE PENTRU FURAJAREA ANIMALELOR

- premixuri, concentrate, nutreț combinat
- înlocuitori de lapte pentru viței și purcei
- furaj pentru păstrăvi
- făină de pește, șroturi, aditivi

(c.3/2004)

DEALER AUTORIZAT
S.C. CORNEX SRL

str.Liviu Rebreanu, nr.54,Arad tel/fax: 0257/253589

Sediul central Sibiu tel: 0269-213380, fax: 0269-218515

MATROS 2000

Oferă până la 16 % reducere la PARCHET LAMINAT

si FOLIA IZOLANTĂ 3 MM GRATIS

ARAD, Calea A. Vlaicu nr. 28-32
Tel: 0257-349.888, 0744.755.786

lângă stadionul UTA

(c.679/2003)

DACIA

S.C. VERBIȚĂ S.R.L.

Calea A. Vlaicu nr. 282
Tel. Vânzări: 275.690
Tel: 227.056; 227.650
Fax: 227.055
www.verbita.ro

Credit și leasing pentru persoane fizice și juridice

Profesionalism
Promptitudine
Flexibilitate
Finanțare de marcă atât vehicule noi, cât și de ocazie

Vinde autoturisme gama DACIA la prețuri de producător

VERBIȚĂ dealer autorizat DACIA

www.dacia.ro

DACIA groupe Renault

(c.356/2004)

TOATE PERSOANELE CARE
ÎN ANUL 2001 AU FOST ANGAJATE ALE FIRMEI

S.C. PREFIN EST EUROPE S.R.L.

SUNT RUGATE CA

PÂNĂ ÎN DATA DE 30 NOIEMBRIE 2004
SĂ SE PREZINTE LA SEDIUL FIRMEI
B-dul Revoluției nr. 23, ap. 21
PENTRU A-ȘI RIDICA ADEVERINȚA
CU STAGIUL DE COTIZARE PE ANUL 2001
EMISĂ DE CASA JUDEȚEANĂ DE PENSII ARAD.

(3709047)

TERMOPLAST

FERESTRE UȘI * PVC

Viitorul obligă ...

Vânzări în rate

Tâmplărie PVC cu noua generatie a profilelor ALUPLAST Germania, cu 3 și 5 camere, feronerie germană

Spațiu de prezentare: Piața UTA , Bl. Z 22 parter !

Rulouri , jaluzele și plase de insecte .

Sisteme de garduri, porti și balustrade din aluminiu.

aluplast

TEL 0257 273550 sau 0788 460230; 0788 460231

(c.117/2004)

ALPIN c

ECHIPAMENTE DE PROTECȚIE și LUCRU

• mănuși protecție • ochelari • căști protecție și viziere • antifoane • aparate de respirație Dräger • costume speciale • material de avertizare și delimitare • centuri de siguranță și accesorii • truse prim ajutor - truse A.D.R. • stingătoare • îmbrăcăminte impermeabilă • încălțăminte de siguranță • echipament de protecție electroizolant • echipament de lucru • echipament sport • echipament militar • consultanță.

Str. VASILE ALECSANDRI nr. 9
tel.: 0257 - 214.620, tel/fax: 0257 - 284.736
mobil: 0744.774.502, 0723.285.350
e-mail: office@alpin - c.ro
www.alpin-c.ro

(c. 674/2004)

NOU

- PRODUCȚIE TRICOURI
- IMPRIMĂRI TEXTILE
- LUCRĂRI GRAFICĂ INDUSTRIALĂ

SANPAOLO IMI BANK ROMANIA
CREDITE IMOBILIARE
- perioada creditare până la 20 de ani -
Dobânda:
- credite în valută: de la 7 % pe an -
- credite în LEI: de la 25% pe an -
Informații suplimentare
ARAD, B-dul Revoluției, nr. 88
TELEFON.: 284.888; FAX: 285.202

ADEVĂRUL
Cotidian independent Arad

ASTRA
ASTRA VAGOANE CĂLĂTORI
Singurul producător de confort din domeniu
Str. Petru Rareș 1-3
Tel: 233.651 Fax: 258.168
e-mail: astra.calatori@astrac.rdsar.ro

Anul XVI, nr. 4361
24 pagini + Supliment TV
VINERI, 5 NOIEMBRIE 2004
6.000 lei
adevarul@arad.ro; adv.pub@arad.ro
http://adevarul.arad.ro
Publicație auditată de BRAT
Tiraj mediu zilnic vândut: 27 845

Unde și când ne va fi dat și nouă...

Mircea Dorgoșan

Așadar ceea ce s-a considerat a fi evenimentul numărul unu al anului s-a terminat, ***George Bush reușind să-l învingă pe ultimii metri pe contracandidatul său democrat și să rămână încă 4 ani de zile la Casa Albă.***

Cum televiziunile s-au întrecut în a relata aproape ceas de ceas această cursă contracronometru, evident că nu are nici un rost să mai revenim asupra ei, ceea ce dorim să facem este doar să subliniem două lucruri de final care ni s-au părut a fi mai ieșite din comun. Primul este ***gestul lui John Kerry de a recunoaște cinstit,*** înainte de numărarea ultimelor voturi, cele din statul Ohio, ***că a pierdut cursa prezidențială.*** Normal, înainte de a face acest lucru experții săi și tot staful campaniei au întors situația pe toate fețele, adunând și scăzând tot ce se putea aduna și scădea, dar probabil fără folos, concluzia fiind una singură: John Kerry nu mai are nici o șansă.

(Continuare în pagina 8)

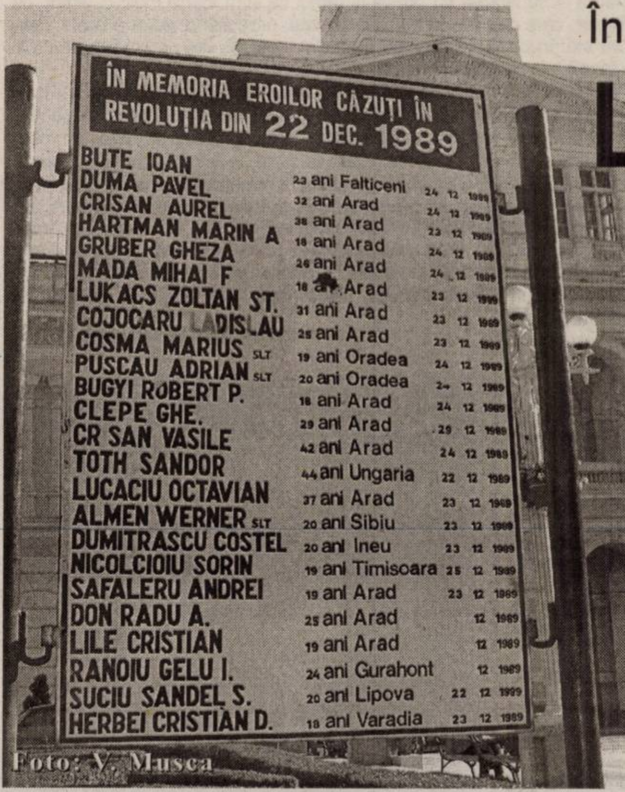
ÎN MEMORIA EROILOR CĂZUȚI ÎN REVOLUȚIA DIN 22 DEC. 1989
BUTE IOAN
DUMA PAVEL 23 ani Falticeni 24 12 1989
CRISAN AUREL 32 ani Arad 24 12 1989
HARTMAN MARIN A 38 ani Arad 23 12 1989
GRUBER GHEZA 16 ani Arad 24 12 1989
MADA MIHAI F 26 ani Arad 24 12 1989
LUKACS ZOLTAN ST. 18 Arad 23 12 1989
COJOCARU LADISLAU 31 ani Arad 23 12 1989
COSMA MARIUS SLT 25 ani Arad 23 12 1989
PUSCAU ADRIAN SLT 19 ani Oradea 24 12 1989
BUGYI ROBERT P. 20 ani Oradea 24 12 1989
CLEPE GHE. 18 ani Arad 24 12 1989
CR SAN VASILE 29 ani Arad 29 12 1989
TOTH SANDOR 42 ani Arad 24 12 1989
LUCACIU OCTAVIAN 44 ani Ungaria 22 12 1989
ALMEN WERNER SLT 37 ani Arad 23 12 1989
DUMITRASCU COSTEL 20 ani Sibiu 23 12 1989
NICOLCIOIU SORIN 20 ani Ineu 23 12 1989
SAFALERU ANDREI 19 ani Timisoara 25 12 1989
DON RADU A. 19 ani Arad 23 12 1989
LILE CRISTIAN 25 ani Arad 12 1989
RANOIU GELU I. 19 ani Arad 12 1989
SUCIU SANDEL S. 24 ani Gurahont 12 1989
HERBEI CRISTIAN D. 20 ani Lipova 22 12 1989
18 ani Varadia 23 12 1989
Foto: V. Musca

În zilele Revoluției din Decembrie '89

La Arad au fost morți și răniți

Ecourile numirii generalului Eugen Bădălan în funcția de șef al Statului Major General al Armatei României nu s-au stins deloc, dimpotrivă, luările de poziție din rândurile revoluționarilor arădeni și în general ale locuitorilor celui de-al doilea mare oraș al Revoluției, au devenit tot mai vehemente. Astfel, în ziua de luni, 1 noiembrie a avut loc, în sala 33 a Consiliului județean ședința **„Fundației Județene a Revoluției din Decembrie '89"** în care, un punct important pe ordinea de zi a fost „Cazul Bădălan". După cum ne-a informat Pavel Buzgău, prezent la ședință **„în unanimitate cei prezenți au dezavuat numirea generalului Bădălan în funcția de șef al Armatei Române. Apoi, s-a cerut Președintelui Iliescu să-și revizuiască poziția față de Revoluția de la Arad, iar pentru informații privindu-l pe Bădălan au cerut să fie consultați cei care au participat nemijlocit la evenimente. S-a hotărât să se iasă în public și cu o declarație de presă în acest sens"**. După cum ni s-a mai spus, revoluționarii vor lupta în continuare pentru adevăr.

Ioan Tuleu

(Continuare în pagina 8)

Partidul Național Liberal
Partidul Democrat
D.A.
PNL - PD
VINE BĂSESCU
LA ARAD!
Sâmbătă, 6 noiembrie, în fața Primăriei Arad, ora 18,30
Mare miting electoral cu participarea candidatului la Preşedinție al Alianței Dreptate şi Adevăr D.A. PNL-PD, Traian Băsescu, a viitorului Premier desemnat de Alianța D.A., Călin Popescu Tăriceanu, însoțiți de Mona Muscă, Adriean Videanu şi Varujan Vosganian
Spectacol de zile mari:
Dumitru Fărcaș
Nicoleta Voica
Ionuț Fulea
Rapsozii Zărandului
Concert extraordinar DIRECȚIA 5
C-796/2004
Duminică, 7 noiembrie, Traian Băsescu și candidații arădeni ai Alianței D.A. pentru Parlament vor ieşi în stradă pentru a discuta cu alegătorii.
Mona Muscă va vizita Piața Obor și Piața Hobby iar Călin Popescu Tăriceanu va fi prezent în Piața de mașini

UNIUNEA NAȚIONALĂ PSD+PUR
PSD+PUR
OAMENII ÎNAINTE DE TOATE!
(c. 797/2004)

CANADA
Québec
Emigrare
Clădirea Inst. Proiectări - lângă Astoria
Bd Decebal 2 – 4
Tel 214 678
(c. 723/2004)

Ieri, la „extraordinara" CLM Arad

Demersuri pentru rezilierea contractului CET - CENTURYMARC

Foto: V. Musca

Pag. 4

INTERNExT
Acces liber fără parolă !
Trafic NELIMITAT !
891234
TARIFE FĂRĂ TVA :
8 - 20 .... 3,52 eurocenti / min.
20 - 8 .... 1,98 eurocenti / min.
Info : 0257-285353; www.inext.ro
(c. 359/2004)

PRM
Dragi arădeni,
Astăzi, candidații PRM Arad pentru Parlamentul României,
conduși de prof. univ. dr. Aurel Ardelean - Senat și Bogdan Cantaragiu - Camera Deputaților,
vă stau la dispoziție pe probleme electorale în târgul din Ineu și în cadrul întâlnirilor cu cetățenii din localitățile. Bocsig, Bârsa și Sebiș.
(c. 801/2004)

ALGLASS Plus
TÂMPLĂRIE DIN AL. SI PVC
CALITATE GERMANĂ - PREȚURI DE EXCEPȚIE
PLATA ÎN RATE FĂRĂ AVANS - FĂRĂ GIRANȚI
Str. Roșiori nr. 26;
tel: 272812; tel./fax: 289053
(c.703/2003)

Meditația zilei

„Pentru a înfrâna trebuie legi. Dar trebuie și oameni care să împlinească legile".

(M. Sadoveanu)

Calendar

Vineri, 5 noiembrie

Astăzi, Soarele răsare la ora 7 și 58 minute și apune la ora 18 și 00 minute. Au trecut 309 de zile din acest an. Au mai rămas 57 de zile până în 2005.

Praznicul zilei: Biserica ortodoxă: Sf. Mc.: Galaction și Pistimia; Sf. Mc.: Timotei, Teofil și Teotim; **Biserica greco-catolică**: Sf Galaction și Epistimia, soția lui; **Biserica catolică:** Elisabeta și Zaharia.

A venit barza!

La Arad: Norocel Bogdan Eduard, Ștrifler Beatrice Riana, Ignat Mihai Alexandru, Furinda Andrea.

Comenzi taxi

- ● ALFA PLUS 949; 349.349
- ● TAXI ALFA 22.88.88; 25.25.26; 0723-200.301; 0745-50.60.70
- ● TAXI ARAD 244.244; 274.444; 0722-755.440
- ● DIESEL STAR 212.222; 0722-361.011; 0745-645.645
- ● FAVORIT 280.000; 281.111; 0740-083.333; 0724-409.992
- ● EUROPA 275.555; 0723-677.555; 0744-828.163
- ● VALI DIESEL 280.705; 280.100
- ● MIRCO MILI 230.530; 230.730; 0740-152.828; 0723-062.366
- ● DELMAR 229.220
- ● TAXI VERBIȚĂ 0726.336.969; 0741.200.300; 944

ADEVĂRUL
Cotidian independent Arad
Editor: S.C. ADEVĂRUL Arad S.R.L.
COD FISCAL R 1681938 ● COD SICOMEX 19.604 ● CERTIFICAT J 02/1886 / 31 X 1991 ● COD SIRUES 020956601 ● ISSN 1220 - 7489

Consiliul de administrație: președinte - MIRCEA DORGOȘAN, telefon 281802, 280625; vicepreședinte - MIRCEA CONTRAȘ, telefon 280854; membri: LIZICA MIHUȚ, telefon 280070, ȘTEFAN TABUIA, telefon 280854, MIRCEA ȚÎȘCĂ, telefon 280904.

Colegiul de redacție: ȘTEFAN TABUIA (redactor-șef), telefon 280854; MARCEL CANCIU (șef secție foto), telefon 281701; ALEXANDRU CHEBELEU (șef secție sport), telefon 281701; GABRIELA GROZA (secretar general de redacție), telefon 280854; VASILE FILIP (șef secție cultură-învățământ-tineret), telefon 280003; IOAN IERCAN (șef secție politică), telefon 280943; TRISTAN MIHUȚA (șef secție probleme sociale - investigații), telefon 281855; DORU SAVA (șef secție economic), telefon 281738; NICOLAE OPREAN (șef secție actualități), telefon 280003; MIRCEA ȚÎȘCĂ (șef secție publicitate și difuzarea presei), telefon 280904; MIRCEA CONTRAȘ (vicepreședinte al consiliului de administrație), telefon 280854; MIRCEA DORGOȘAN (președinte al Consiliului de administrație), telefon 281802, 280625.

Redacția și administrația: 310130 Arad, Bd. Revoluției nr. 81. Telefoane: SECRETARIAT - 281802, fax 280655, 280625; ADMINISTRAȚIE - CONTABILITATE - 281797; MICA PUBLICITATE - 210775; MAREA PUBLICITATE - 280904; CLUBUL PRESEI - 280989.

Tiparul executat la S.C. MEDIAGRAF S.A. ARAD, str. Feleacului F.N., telefon 250902, fax 250920

Adresa Internet http://adevarul.arad.ro

„Adevărul" vă ascultă

La telefonul dimineții, 280944, între orele 9,00-12,00

● Acte găsite

A fost găsit un buletin pe numele Bosie Constantin. Proprietarul îl poate ridica de la redacția ziarului nostru, biroul reclamații - sesizări.

● Creditor și debitor...

Câra Nicolae din Arad este revoltat din cauză că **„statul nu îmi dă banii care îmi aparțin, dar are pretenția să-mi plătesc taxele la timp"**. În realitate este vorba despre suma de 1,4 milioane lei pe care cititorul o are de primit de la Direcția Generală a Finanțelor, în baza declarației de venit și în posesia căreia nu a intrat încă, precum și despre faptul că a primit o somație de plată de la Direcția Fiscală pentru a-și achita impozitul pe locuință. Concluzia este următoarea:„ **îmi voi plăti impozitul când voi primi banii de la stat"**.

● Telefoane defecte

Popa Adriana din satul Hodiș se plânge că mai multe telefoane din localitate nu funcționează de mai bine de două luni. Cu toate acestea, abonamentul a fost achitat societății Romtelecom, în întregime. **„Aș vrea să știu și eu când vor fi reparate aparatele și dacă vom mai plăti abonament fără a beneficia de servicii"**, întreabă femeia.

Domnul Lupei, șeful serviciului Deranjamente din cadrul Romtelecom Arad spune că rețeaua are probleme și că piesa defectă a fost deja trimisă la București pentru a fi reparată. Din păcate nu se știe exact când va fi gata. În ceea ce privește factura telefonică, din această lună, figurați în evidențele Romtelecom cu un credit de 406000 lei, adică exact suma achitată pentru perioada în care telefonul nu a funcționat.

Redactor de serviciu, A. H.

La telefonul după-amiezii, 280003, între orele 15,00-18,00

Popa Maria din Arad, ne-a contactat la telefonul redacției pentru a-și exprima indignarea și supărarea cu privire la faptul că sunt foarte mulți cetățeni, pe strada Afinelor, care dau foc la frunzele uscate, producând astfel poluare. **„Nu mai poți să stai în casă, vă dați seama cum e afară!, din cauza fumului. Ce se poate face?"** - ne-a spus cititoarea noastră.

Nu este prima reclamație de acest gen pe care am primit-o, doamnă Maria Popa, ieri, mai mulți cetățeni, care au ținut să-și păstreze anonimatul, atrăgându-ne atenția cu privire la aspectul sesizat de dumneavoastră. De aceea, am contactat Inspectoratul pentru Protecția Mediului Arad, la telefon răspunzându-ne directorul instituției, **Cristian Ispravnic.** Acesta ne-a precizat: **„Este o problemă pe care o avem în vedere de multă vreme. Pedeapsa pentru cei care fac asemenea fapte constă într-o amendă consistentă. Garda de Mediu Arad, condusă de Dorin Sîrbu, este instituția care poate aplica amenzi. În acest sens se efectuează controale de către inspectori ai Gărzii de Mediu, dar și Corpul Gardienilor Publici. Așadar, reclamațiile pot fi făcute pe adresa acestor instituții"**.

Redactor de serviciu, A. O.

Rețeta zilei

Mâncare de conopidă cu piept de pui

Ai nevoie de: 1 piept de pui, 1 conopidă, 1 linguriță făină, 100 g bulion, 2 roșii, 1 legătură pătrunjel, ulei.

Cum procedezi: Speli pieptul de pui, îl tai bucăți și-l pui să fiarbă înăbușit în apă cu ulei. Când carnea e bine fiartă, adaugi conopida spălată și desfăcută bucățele. În acest timp opărești roșiile, le tai mărunt și le adaugi în mâncare împreună cu bulionul, făina și verdeața tocată, după ce conopida a fiert. Mai dai într-un clocot și mâncarea e gata.

Actualitatea culturală

TEATRU

Azi, **5 noiembrie ora 20**, sala Studio: ***Pe muche de șuriu*** de G. Astalos, regia Sabin Popescu

Sâmbătă, **6 noiembrie ora 20**, sala Studio: ***Ursul*** de Cehov, regia Ion Mircioagă

Duminică, 7 noiembrie ora 20, sala Studio: ***33 de grade*** de V.I. Tăușance, regia Ștefan Iordănescu

CINEMATOGRAFE

DACIA (tel. 255.576): Satul (SUA) 11; 13,30; 16; 18,30; 21

Meteo

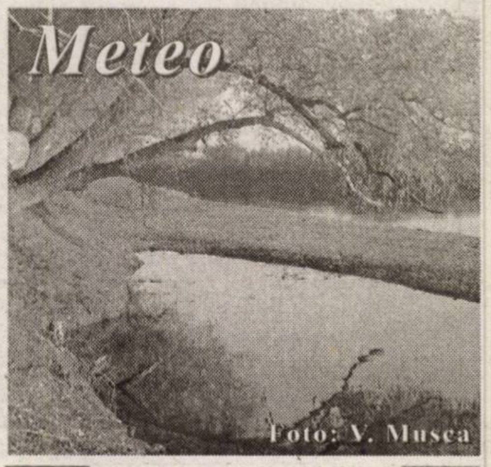

Foto: V. Musca

Vremea va fi schimbătoare. Cerul va fi variabil. Vântul va sufla în general slab. În zonele joase va fi ceață în cursul dimineții.

Temperaturi maxime: 15 la 18°C

Temperaturi minime: 4 la 7°C.

CUR$UL VALUTAR

VALORI ÎNREGISTRATE IERI, 4 NOIEMBRIE 2004

Denumirea valutei	BNR	BCR		BRD		Banca Transilvania		Banca Românească		Banca Romexterra		Alpha Bank	
		C	V	C	V	C	V	C	V	C	V	C	V
Euro	39447	39400	40300	38950	39950	39400	39900	39050	39770	39000	40000	39100	39800
Dolar S.U.A.	30710	30800	31700	30330	31210	30600	31400	30418	31243	30300	31260	30400	31300
Forint	161	152	169	154	166	158	163	-	-	156	164	-	-

Horoscop

Vineri, 5 noiembrie 2004

Berbec (21.03-20.04). Aspectul fizic vă preocupă mai mult decât oricând, iar o schimbare vă este de bun augur astăzi.

Taur (21.04-20.05). Un plan profesional creativ pe care îl puneți la punct astăzi va fi bine primit dacă veți comunica detaliile în mod clar.

Gemeni (21.05-20.06). Primiți o recompensă pentru un serviciu făcut mai demult. Încercați să vă relaxați în aer liber.

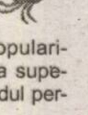
Rac (21.06.-22.07). Suprasolicitarea nervoasă de care aveți parte poate avea efecte negative asupra sănătății.

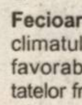
Leu (23.07-22.08). Popularitatea dvs. este la limita superioară, în special în rândul persoanelor de sex opus.

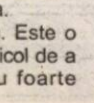
Fecioara (23.08-22.09). Deși climatul profesional rămâne favorabil consolidării rezultatelor frumoase, totuși, astăzi vă preocupă mai mult dragostea.

Balanța (23.09-22.10). Este o zi în care sunteți în pericol de a pierde niște bani, nu foarte mulți, dar suficienți pentru a vă destabiliza situația financiară.

Scorpion (23.10-21.11). Astăzi mergeți la o întâlnire unde puteți stabili noi legături de afaceri.

Săgetător (22.11-21.12). Sunt posibile modificări la locul de muncă. Vi se vor da noi însărcinări, cărora ar trebui să le faceți față.

Capricorn (22.12-19.01). Ideile dvs. nu vor fi apreciate la justa valoare, dar acest lucru nu ar trebui să vă afecteze foarte tare.

Vărsător (20.01-20.02). Sunteți deciși să acordați mai multă atenție lucrurilor importante din viața dvs.

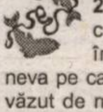
Pești (21.02-20.03). În această zi vă întâlniți cu cineva pe care nu l-ați mai văzut de mult. O femeie din anturaj vă oferă, din umbră, protecție.

Utilitare

PRIMĂRIA MUNICIPIULUI

Program de relații cu publicul (camera 5) luni-vineri între orele 8-20. Tel. 284.744, tel. centrală 281.850.

PIEȚE, TÂRGURI

Astăzi este zi de piață la Ineu, Lipova, Covăsânț, Mișca, Moneasa, Șepreuș, Șimand, Vladimirescu, Șeitin. Tot astăzi se organizează târguri săptămânale la Ineu, Șepreuș, Șimand.

FARMACII DE SERVICIU

- Farmacia **REMEDIUM** Arad, B-dul Revoluției nr. 52-54. Program luni-vineri: 7,30-20,00, sâmbătă 8,00-14,00. Telefon 233.195. Eliberăm rețete compensate și gratuite.
- Farmacia **„ALEXANDRA"**, str. Tribunul Dobra, nr. 24 (stația tramvai Boul Roșu), tel. 282.062. Program luni-vineri: 7-22; sâmbăta: 8-18; duminica: 9-15. Eliberează medicamente compensate și gratuite.
- Farmacia **„OMNIAFARM"**, Calea Aurel Vlaicu, Bl. Z28, cu program zilnic de la orele 8,00-22,00. Telefon 271.724. Eliberează rețete gratuite și compensate.
- Farmacia **„LARIFARM"**, Cal. Aurel Vlaicu Bl. Z24, eliberează medicamente compensate și gratuite. Orar: luni-duminică 7,00-23,00. Tel. 0257-246.622.
- Farmacia **MELISSA** - medicamente alopate și homeopate. Onorăm și rețete gratuite și compensate. Tel. 219.588, Micălaca, str. Abrud nr. 80, bl. 219. Orar: luni-vineri 8-20, sâmbăta 9-16.
- Farmacia **GROZESCU** Arad, str. Ștefan Cicio-Pop, nr. 16, program luni-vineri: 8-19; sâmbăta: 8-13. Tel/fax: 280.644. Eliberează medicamente compensate și gratuite.

URGENȚE STOMATOLOGICE. Asigură Cabinetul din str. Crișan (în spate la Gionelli).

UROLOGIE

Cabinet urologie (în clădirea Policlinicii Municipale). Program zilnic, inclusiv sâmbăta, între orele 9-12, telefon 213036.

OFTALMOLOGIE

Cabinet Dr. Țurlea Magdalena, medic primar oftalmolog, oferă consultații oftalmologice, prescriere și prelucrare computerizată de ochelari, lentile de contact, ochelari de soare etc. Str. Miron Costin, bl. 9 (lângă „Casa Albă"), tel. 253.523.

DISPENSAR VETERINAR

Dispensarul veterinar din Aradul Nou efectuează zilnic, orele 8-16 (sâmbăta 8-12 și duminica) examen trichineloscopic, vaccinări antirabice și sterilizări câini-pisici, însămânțări artificiale. Telefon 287.298.

Dispensar veterinar din Curtici: examen trichineloscopic, vaccinări, tratamente, consultații, la toate speciile de animale. Telefon 464.145

ÎNTRERUPERI CURENT ELECTRIC

Vineri, 5 noiembrie: h 8-14: str. Labirint, Triumfului, Zrenjanin, Bl. A3, K1 și Toth Arpad (p); **9-14:** Calea A. Vlaicu Bl. A9, Complex Sega.

- **În județ: h 8-14:** Pâncota - str. A. Iancu, Horia, Crișan, Sîrbi - parțial; **9-14:** Berindia; **9-17:** Șiștarovăț - parțial.

CITIRE APOMETRE

Vineri, 5 noiembrie: S. Secula, Ghe. Sion, C-tin Gurban, Berzei, P-ța Eroilor, Banatului, Pașcani, Nucului, Păcăteanu, E. Monția, Frumoasa, Ștefan Zarie, Clopotului, Lipovei, Păstorului, Zefir, Argeș, D. Cantemir, Toporaș, Arcașilor, Calea 6 Vânători, Cedrului, Sălcuța, Paltinului, V. Hugo, Toamnei, Fulgerului, Călărașilor, Plopilor, Tr. Andreica, Secerei, Făt-Frumos, Corbului, Moldovei, Fagului, Grozăvești, Zambilelor, I. Creangă, Păcurarilor, Bogdan Voievod, I. Câmpineanu, C. Brâncoveanu, Baba Novac, Școalei, Obedenaru.

ADMINISTRAȚIA FINANȚELOR PUBLICE

Administrația Finanțelor Publice a municipiului Arad: Asistență contribuabili (impozitul pe venitul global) - telefon 280.633, 280.733, int. 198 (persoane fizice) și 125 (persoane juridice) între orele 8,00-12,00. Informații mai pot fi obținute la adresa de web: www.finantearad.ro

ÎNREGISTRĂRI ÎN CAZ DE DECES

Biroul de Stare Civilă - decese face înregistrări după următorul program: sâmbătă și duminică, între orele 9,00-11,00. Tel. 281.850.

TELEFOANE DE URGENȚĂ

POMPIERI 981; 251.212

AMBULANȚĂ ARAD - 961 sau **251.313**

POLIȚIE: 955

Numărul de centrală telefonică al I. J. P. (Inspectoratul Județean de Poliție) Arad: 207.100.

S. C. DISTRIGAZ-NORD S. A. TÂRGU MUREȘ

Sucursala de Distribuție a Gazelor Naturale Arad, Dispeceratul permanent - telefon 218.928; 256.928

DERANJAMENTE CURENT ELECTRIC

Tel. 235.991

VERIFICARE METROLOGICĂ ȘI REPARAȚII CONTOARE APĂ: 255.274; 0723-343.976

S. C. SALUBRITATE S. A. ARAD

Dispecerat între orele 7,00-19,00. La telefonul: 280.873.

INFORMAȚII CFR 231.777

PROTECȚIA CONSUMATORULUI

B-dul Revoluției, nr. 50. Telefon: 257.049

DIRECȚIA DE SĂNĂTATE PUBLICĂ - servicul de permanență: 254.438

GARDA FINANCIARĂ: B-dul Revoluției nr. 79, telefon: 280.971

INSPECTORATUL TERITORIAL DE MUNCĂ ARAD

Str. Episcopiei nr. 11-13, tel.: 211.762, 211.862, 257.251

AGENȚIA JUDEȚEANĂ PENTRU OCUPAREA FORȚEI DE MUNCĂ

Str. Gheorghe Lazăr nr. 20, tel: 281998, 211791.

POLIȚIA DE FRONTIERĂ: tel.: 959

CORPUL GARDIENILOR PUBLICI tel.: 280.557

POLARIS M HOLDING
M. Eminescu, Nr. 5
Tel. 0257.219.300
Fax.: 0257.368.677
www.polaris.ro
office@polaris.ro
www.polaris.ro
Împreună pentru un oraș curat!
(c.37.2004)

Agenții de pe ștrand vor să-l întâlnească pe Băsescu

Vizita lui Traian Băsescu la Arad este un nou motiv pentru agenții economici de pe ștrand de a ieși la rampă și a-și spune nemulțumirile. Președintele Asociației Comercianților Ștrand Neptun Arad, Leontin Aslău, ne-a declarat că dorește să se întâlnească cu candidatul la funcția de președinte al României, pentru a-i prezenta situația de pe ștrand. După cum se știe, nici noua administrație nu a reușit să rezolve această problemă, prețul fixat de Primăriei, 5,5 euro/mp pentru concesionarea terenurilor, trezind nemulțumirea agenților. **„Pe vremea fostei administrații, la o vizită a ambasadorului SUA Michael Guest, am încercat să vorbesc cu acesta despre nerespectarea dreptului la proprietate pe ștrand. Atunci, am fost încurajat chiar de actualul primar Gheorghe Falcă să prezint problema ambasadorului. Sperăm ca Gheorghe Falcă să aibă aceeași poziție acum și să putem prezenta situația domnului Băsescu"**, susține Aslău.

C.M.

Iulian Duță este noul inspector șef al Poliției de Frontieră Arad

După aproape o lună de la eliberarea din funcție a inspectorului șef Viorel Nemeș, Inspectoratul General al Poliției de Frontieră l-a numit în postul rămas vacant pe comisarul șef **Iulian Duță.**

Înainte de a deveni inspector șef al Inspectoratului Județean al Poliției de Frontieră Arad, Iulian Duță a ocupat funcția de prim adjunct al fostului comandant, unde a ajuns din postura de adjunct șef la sectorul Pilu.

Chiar dacă nu a fost prea dispus în a da declarații presei, domnia sa ne-a informat că își desfășoară activitatea de 25 de ani în structurile poliției de frontieră, iar mai multe amănunte vom putea obține la conferința de presă de săptămâna viitoare.

În încheiere, vă informăm că în următoarea perioadă vor avea loc și alte „mișcări de trupe" în cadrul Inspectoratului Județean al Poliției de Frontieră Arad, începând de la numirea unor noi șefi în conducerea unor puncte de trecere a frontierei și până la numirea de către noul inspector șef a primului său ajunct.

S. Ambruș

„Donează sânge pentru viață"

Caravana „Donează sânge pentru viață" a ajuns ieri la Arad. Campania, inițiată de Ministerul Sănătății în caborare cu Institutul de Sănătate Publică București își propune sensibilizarea populației în ceea ce privește importanța donării de sânge. **„Este un gest nobil care poate salva vieți"**, precizează conf. univ. **dr. Dorin Lazăr,** directorul DSP Arad.

Platoul din fața Palatului Administrativ găzduiește, timp de două zile, un punct mobil de promovare a campaniei, arădenii putând primi de la specialiștii în domeniu informații cu privire la importanța și necesitatea donării de sânge.

Anual, la Arad se donează aproximativ patru mii de litri de sânge, cantitate ce se dovedește a fi insuficentă față de necesarul spitalelor arădene. La nivel global, România se află pe ultimele locuri în ceea ce privește donarea de sânge, înregistrându-se doar 17 donări la 1000 de locuitori.

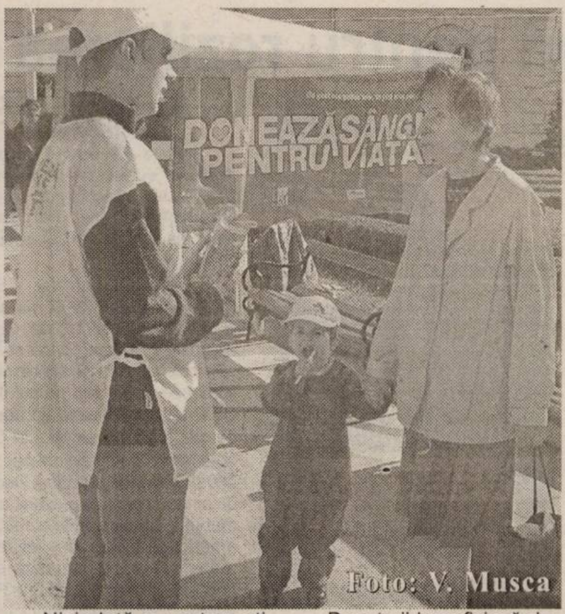

Foto: V. Musca

Niciodată nu putem ști când vom avea nevoie noi, prietenii sau chiar familiile noastre de o transfuzie fără de care ne-am putea pierde viața. Nu trebuie să fim nepăsători la suferința altora pentru că niciodată nu știi ce îți aduce ziua de mâine.

Donatorii beneficiază de un bon de masă de 300.000 lei, reducere de 50% la transportul în comun pentru două luni și o serie de analize gratuite. Pot dona sâge persoanele care au între 18 și 62 de ani și peste 50 de kilograme.

M. Popescu

Cronica măruntă

● Comisia județeană pentru stabilirea dreptului de proprietate asupra terenurilor a emis, în luna octombrie, un număr de 215 titluri de proprietate, procentul pentru eliberarea titlurilor ridicându-se la nivelul județului Arad, la 99,45%. Având în vedere adoptarea HG nr. 1546/23.09.2004 pentu aprobarea normelor metodogice privind modul de stabilire a valorii terenurilor arabile și a celor forestiere, sursele financiare și modalitățile de plată către foștii proprietari, în prezent comisiile locale efectuează operațiunile privind evaluarea persoanelor și a suprafetelor înscrise la despăgubiri, identificarea amplasamentelor pe care acestea le-au deținut în vederea stabilirii clasei de calitate în care se încadrează aceste terenuri. După stabilirea, de către comisiile locale, a elementelor descrise mai sus, comisia județeană urmează să stabilească cuantumul despăgubirilor pentru aceste persoane.

● Șoferi turmentați, nimic nou pentru agenții Poliției Rutiere. Cum nici sancțiunea ce se aplică în astfel de cazuri nu e nouă, reținerea permisului de conducere. Ultimii pedepsiți sunt: **Cristian Rațiu**, de 36 ani, **Cătălin Mihai Ruja**, de 24 ani, ambii din Arad, **Petru Roșca**, de 58 ani, din Nădab, **Teodor Ilca**, de 39 ani, din Almaș și **Ioan Florea**, de 52 ani, din Varfurile. De asemenea, este cercetat în stare de libertate **Simion Lazăr**, de 29 ani, din Gurahonț, care a fost depistat conducând pe drumurile publice o motocicletă, fără a poseda permis de conducere.

GimaRom INVEST SRL
IMPORTATOR DIRECT
CENTRU DE PARBRIZE®
DISTRIBUȚIE ȘI MONTAJ
Parbrize • Lunete • Geamuri laterale • Portbagaje • Oglinzi
Pentru toate tipurile de autovehicule (autocare, camioane etc)
Tel: 0257-251.400
ARAD Cl. A. Vlaicu 28-32 e-mail: parbrizear@gimarom.ro
APEL GRATUIT 08008 99999
(c.647/2004)

Acțiune promoțională
01 Oct-15 Dec 2004
CUMPĂRĂ ACUM
un motoferăstrău STIHL
MF180,MF230,MF270,MF361
și vei primi un pachet gratuit:
lant,ulei,şablon cu pilă,bujie
SC PCAV SRL
Str. Petru Rareș, nr.117
Arad, tel:255.151
(3708929)

ARMIN MAYER&MAYER ERNA
Transport internațional de persoane
România-Germania-Italia-Spania
• Transport cu autocare confort ★★★★
• Prețuri minime la bilete
• Reduceri la biletele dus-întors
• Asigurări medicale la prețuri minime
REZERVĂRI ȘI INFORMAȚII:
Arad, cal. A. Vlaicu, bl K parter, tel: 0257.338.550;
0745.089.720
ERIKA INVEST
(c.273/2004)

Citroën scoate prețurile din viteză!

C3
- 1.000 €*
pentru Citroën C3 1.4 HDi
- 800 €*
pentru Citroën C3 1.1i și 1.4i

Berlingo
- 1.100 €*
pentru Citroën Berlingo Furgon 1.9D
· putere: 71 CP
· volum util: 3 m³
· sarcină utilă: 800 kg

XSARA Picasso
- 1.300 €*
pentru Citroën Xsara Picasso 2.0 HDi și 1.8i 16V

JUMPER
- 1.100 €*
pentru Citroën Jumper Furgon 35LH 2.2 HDi
· putere: 100 CP
· volum util: 12 m³
· sarcină utilă: 1430 kg

• Acum şi prin sistemul BUY-BACK maşina veche=avans la maşina nouă
• Costuri de întreținere avantajoase
• Garanție 2 ani fără limită de km

*ofertă valabilă în limita stocului disponibil / maşinile din imagine au titlu de prezentare

CITROËN
EVEMAN Banat SRL
Concesionar Citroën
Timișoara, str. Paris, nr. 2A
Tel. 0256/499378, 0256/499468
e-mail: citroen@eveman.ro
www.eveman.ro

Ieri, la „extraordinara" CLM Arad

Demersuri pentru rezilierea contractului CET - Centurymarc

Spre deosebire de ședința precedentă a Consiliului Local Municipal, care s-a remarcat în mod negativ, cea de ieri s-a desfășurat în limita bunului simț, semn că aleșii locali au sesizat penibilul ultimei „reprezentații".

„Extraordinara" a debutat cu conferirea titlului de cetățean de onoare al municipiului, domnului **Mihai Botez,** în vârstă de 82 de ani. Distincția, oferită la propunerea consilierului Cristian Moisescu (PD), este o recunoaștere a meritelor în dezvoltarea și promovarea mișcării sportive arădene. Mihai Botez a fost primul campion național la gimnastică, iar în 1956 a înființat, la Arad, prima echipă de judo din țară. Deținător al centurii negre cu opt dani în judo și jujitsu, Mihai Botez mai face încă parte din echipa de judo a celor peste 70 de ani. De altfel, el a câștigat recent și titlul de campion mondial la judo, concurs organizat pentru persoanele vârstnice.

După ceremonia de conferire a titlului, încheiată cu un recital al elevilor de la Liceul Sabin Drăgoi, consilierii locli au trecut la problemele comunității.

Au fost aprobate, în unanimitate, organigramele și statele de funcții la Filarmonica de Stat, Teatrul „Ioan Slavici" și Teatrul de Marionete și transmiterea prin protocol a unui imobil în care funcționează o grădiniță către Vicariatul Ortodox Sârb - Parohia Ortodoxă Sârbă Arad Gai.

Rectificarea bugetului Consiliului Local Arad a cuprins și sumele necesare pentru plata delegațiilor foștilor membri în AGA la S.C. Salubritate, deși comisia trei a intenționat să propună un amendament de respingere a acestui punct, pe care și l-a retras în urma discuțiilor din cadrul Comisiei Consultative. Consilierul Rodica Borza (PSD) s-a arătat, însă, nemulțumită de cuprinderea în buget a sumei de 4,7 miliarde de lei destinată amenajării locurilor de joacă pentru copii. „Locurile acelea au existat, dar primăria a refuzat să plătească lucrarea doar din ambiții politice, iar acum se vede nevoită să dea alți bani pentru aceeași lucrare. Tot din același motiv, se încearcă anularea lucrărilor la sistemul de irigații din Piața Avram Iancu. Nu ar trebui, pentru că lucrarea aparține arădenilor, indiferent de cine a comandat-o."

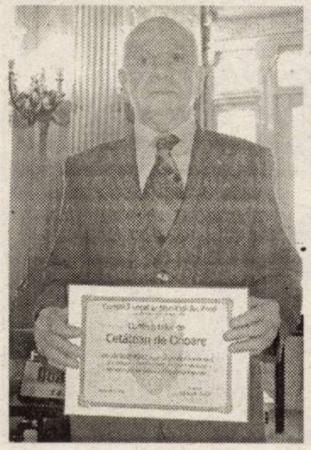

Mihai Botez - cetățean de onoare al Aradului, după o viață pusă în slujba sportului de înaltă performanță

Scurt istoric CET-Centurymarc

Ședința s-a încheiat cu cel mai „fierbinte" subiect de pe ordinea de zi, și anume mandatarea primarului Gheorghe Falcă PD) pentru rezilierea contractului de asociere cu Centurymarc.

Contractul dintre CET și Centurymarc LLC SUA s-a semnat la data de 1 august 2002. Conform acestuia, firma americană se obliga să modernizeze rețelele termice, să finalizeze lucrările la grupul II de la CET, să construiască un nou grup pe gaz și să investească în CET și sistemul de distribuție energie, peste 200 de milioane de dolari. Deoarece de atunci și până în prezent, angajamentele pe care și le-a luat firma americană nu au fost respectate, toate termenele prevăzute fiind depășite, primarul Gheorghe Falcă a solicitat consilierilor municipali un mandat pentru rezilierea contractului de asociere cu Centurymarc LLC SUA.

Prima luare de cuvânt la acest proiect de hotărâre a aparținut fostului viceprimar Emanoil Voicu (PSD) care a găsit drept puerile motivele pentru care se solicită rezilierea contractului. Mai ales acelea prin care se invoca faptul că Aradul ar fi avut de suferit ca urmare a semnării acestui contract.

„Vă rog să nu uitați că orașul a avut în permanență căldură, s-au plătit între timp datoriile, s-au făcut reparații și s-a pus accentul pe dezvoltare, Aradul neavând de suferit ca urmare a semnării acestui contract."

Fostul primar Dorel Popa (PSD) a întărit și el acest lucru, recunoscând totodată că, din păcate, această acțiune nu s-a concretizat deocamdată, dar ar fi prematur să se rezilieze contractul chiar acum când firma americană a transmis o nouă scrisoare (datată 3 noiembrie a.c.) către CLM Arad. În acea scrisoare, Centurymarc informează că **„suntem foarte aproape de momentul primirii fondurilor pe care le așteptăm, literalmente, de la o zi la alta. Am fi dezamăgiți ca eforturile îndelungate și neîntrerupte ale tuturor celor implicați să fie curmate atât de aproape de momentul unei finalizări pozitive și plină de succes."**

Făcând referire directă la acest lucru, Dorel Popa a declarat că demersurile privind rezilierea contractului ar putea fi amânate o săptămână, o lună, așteptându-se venirea celor de la Centurymarc și abia dacă acest lucru nu se va întâmpla și eventual se va ivi o altă variantă de parteneriat, să demareze procedurile de reziliere a contractului.

La rândul său, primarul Gheorghe Falcă a explicat că demersurile privind rezilierea contractului sunt niște chestiuni de durată, iar dacă americanii vor veni cu banii **„nu va fi nici o problemă să reîncepem discuțiile cu dumnealor. Conform mandatului din partea dumneavoastră, eu sunt obligat să invit partea americană la discuții privind rezilierea sau posibilitatea de colaborare viitoare, în baza acestui contract. Abia după aceea, după ce vom purta aceste negocieri, voi fi în măsură să mă pronunț dacă vom rezilia sau nu contractul. Nu ar fi exclus să ajungem și în instanță în cazul în care nu vom cădea de acord într-un fel sau altul, cu partea americană."**

Dorel Popa și Emanoil Voicu - pledând pentru încă o șansă americanilor de la Centurymarc

După aceste luări de poziție, s-a trecut la vot. Deoarece nu toți consilierii au fost prezenți în sală, proiectul a obținut doar 15 voturi „pentru" din partea reprezentanților noii puteri din CLM Arad, un vot „împotrivă" din partea consilierului Emanoil Voicu, iar cinci consilieri, printre care Dorel Popa, Coloman Edeleni și Rodica Borza (toți de la PSD), împreună cu Levente Horvath (UDMR) și Ioan Dolha (PRM), s-au abținut. Pe când eram pe punctul să semnalăm prima victorie adevărată a Opoziției din actualul mandat, lucru de care, de altfel, era convins imediat după încheierea ședinței și primarul Gheorghe Falcă, Doina Paul, secretara Primăriei Arad, a susținut că cele 15 voturi sunt suficiente pentru aprobarea proiectului de hotărâre! **„Este suficientă majoritatea simplă, pentru că nu este vorba despre rezilierea contractului, ci despre mandatarea primarului, lucru care se poate face cu 12 voturi. Abia când se va pune în discuție rezilierea contractului va fi nevoie de 16 voturi, prin urmare proiectul de azi a trecut"**, susține Doina Paul.

Cum aceste chestiuni nu au fost pe deplin lămurite nici pentru consilieri și nici măcar pentru unii membri fruntași ai Executivului, cu siguranță vom asista la un nou război în CLM pe tema votului și mai ales a rezilierii contractului CET-Centurymarc.

Înainte de a se despărți, aleșii locali, atât din Opoziție, cât și de la Putere au catalogat recent încheiatul festival al vinului drept un fiasco total, care a mai și înghițit 500 de milioane de lei din banii publici...

Sorina Ambruș
Nicolae Oprean
Foto: Viorel Musca

RAPORT

PRIVIND CAMPANIA ELECTORALĂ DESFĂȘURATĂ ÎN PERIOADA 28 OCTOMBRIE - 3 NOIEMBRIE 2004

Grupul Argus 2004 a monitorizat modul în care s-a desfășurat campania electorală în perioada 28 octombrie - 3 noiembrie 2004. Am avut în vedere atât propriile observații ale membrilor grupului cât și semnalele receptate din partea arădenilor care ne-au contactat fie direct, fie pe adresa de Internet a Grupului.

În această perioadă, am constatat următoarele:

- formațiunile politice s-au angrenat în campania electorală pe baza finanțărilor de care dispun. Asistăm la o sarabandă de articole electorale în presa scrisă, dublate de spoturi și reportaje în audio-vizual, plătite de formațiunile politice. Simplul alegător nu poate recepta mesajele formațiunilor sărace, care poate au de transmis un mesaj puternic și coerent, în schimb se confruntă cu abundența de informație plătită din partea formațiunilor care dispun de fonduri însemnate, ceea ce creează un vădit dezechilibru al șanselor pe piața electorală.
- primul atac direct la adversarii de competiție a fost consemnat în propaganda electorală a PSD, care a atacat dur campania dusă de Alianța DA nu pe programe sau idei, ci apelând la atacuri la persoană
- propaganda PRM conține același gen de atacuri la persoana candidaților Alianței DA și Uniunii PSD + PUR la președinția României
- numirea noului șef de Stat Major al Armatei Române în persoana fostului maior Bădălan, acuzat de ordonarea represiunii la Arad în decembrie 1989, nu a generat nici o reacție din partea partidelor implicate în campania electorală din Arad și nici a candidaților de pe locuri eligibile. Consemnăm însă reacția promptă a primarului Gheorghe Falcă și scrisoarea adresată de acesta președintelui Ion Iliescu.
- campania electorală a candidatului PRM pentru Senat, Aurel Ardelean, conține o serie de afirmații fără acoperire, care contrazic legislația în vigoare, istoria reală a învățământului superior arădean sau situația reală a unor instituții, în scopul de a crea candidatului o aură care să convingă alegătorii că are merite cu mult mai însemnate decât în realitate.
- candidatul PSD pentru Senat, Dan Vasile Ungureanu, face apel în campania sa la realizările sau acțiunile domniei sale ca prefect al Aradului, în loc să insiste pe programul său electoral, ca viitor senator de Arad
- pentru că **Grupul Argus 2004** este format și din reprezentanți autentici ai mediului academic arădean, suntem sensibili la modul în care problemele vieții universitare și ale dezvoltării învățământului superior românesc apar transpuse în campania electorală. Am consemnat cu surprindere faptul că aceste probleme au ajuns în dezbaterea fie a unor persoane fără legătură directă cu mediul academic (candidatul PSD pentru Senat, Dan Vasile Ungureanu), fie au fost transpuse de un candidat reprezentând o anume structură academică privată, fără acceptul sau consensul întregului mediu academic arădean (Aurel Ardelean). Am consemnat și prezența, în staff-urile electorale, a unor așa-numiți specialiști pe probleme de învățământ superior fără legături reale cu acest domeniu (ex: prof. pensionar Pavel Sârbu, „specialist" PSD, care „deține" titlul de „lector universitar" fără să aibă și calitatea de doctor în știință, ceea ce contravine legislației în vigoare, și exemplele pot continua)
- am consemnat și primul atac direct la adresa unui membru al Grupului sosit pe adresa de Internet, pe care l-am reținut în contextul deschiderii totale a **Grupului Argus 2004** față de societatea civilă, partidele și formațiunile politice și toate formele lor de manifestare, directe, anonime, dezinteresate sau mânate de interese ușor de sesizat. Ne asumăm în continuare riscul de a cădea victimă unor asemenea atacuri, anonime sau nu, deoarece și ele fac parte din modul în care înțeleg unii să se comporte în cadrul unei campanii electorale mai mult sau mai puțin transparente și curate.

Grupul Argus 2004 va continua monitorizarea campaniei electorale, în aceleași condiții și va reveni cu rapoarte asupra fiecărei săptămâni din campanie.

Reamintim că putem fi contactați fie pe adresa de Internet: http://groups.yahoo.com/group/grup argus 2004/, fie, pentru cei care nu dispun de acces la Internet, prin cutia poștală plasată la intrarea spre Rectoratul Universității, pe Bulevardul Revoluției nr. 81.

Forumul Societății Civile
Grup „Argus" 2004 - Arad

CITROËN

. Bucuresti, 21.10 .2004

Citroën C 5: o imbinare a stilului, tehnologiei si confortului

La doar cateva luni dupa lansarea lui C 2 si a face-lift-ului Xsara Picasso, Citroën continua cu o noua abordare a segmentului superior. C 5 - in varianta berlina si break - este o masina inteligenta care combina stilul cu spatiul interior si performanta.

Citroën C 5 este un vehicul aparte prin promisiunile incorporate in stilul sau si gama larga de tehnologie si inovatie pusa la dispozitie pentru a oferi confort si siguranta.

C 5 este primul Citroën care detine cele mai moderne sisteme care vin in sprijinul soferului, cum ar fi farurile bidirectionale cu Xenon, asistenta la parcare pentru partea frontala, limitator de viteza si avertizare la depasirea liniilor de marcaj.

TEHNOLOGIE AVANSATA IN SLUJBA CONFORTULUI SI A SIGURANTEI

Consecvent traditiei sale de inovator, Citroën a echipat noul C 5 cu sisteme inteligente care confera liniste pentru sofer si pasageri.

Parcare asistata fata / spate
Aditional sonarului pentru parcarea spate, Citroën C5 ofera parcarea asistata fata, cu evidentierea obstacolelor prin afisarea pe ecranul multifunctional, o dotare ce era rezervata doar vehiculelor din segmentul imediat superior.

Limitatorul de viteza pentru o conducere relaxata
Pentru a face conducerea usoara pentru clientii in cautare de confort, siguranta si relaxare, Citroën ofera limitatorul de viteza. Limitatorul de viteza permite soferului adoptarea unui stil de conducere relaxat asociat cu respectarea limitei maxime a vitezei de deplasare, fara consultarea constanta vitezometrului. Soferul are posibilitatea de a accelera dincolo de limita stabilita, pentru a depasi situatiile imprevizibile aparute in trafic.

Premiera : Sistemul de Avertizare la Depasirea Involuntara a Liniei de marcaj a benzilor de rulare
Inovator in domeniul sigurantei, Citroën ofera pe modelul C5 un sistem exclusivist care permite detectarea schimbarii neintentionate a benzii de rulare pe autostrada. Un mecanism generator de vibratii montat in scaunul soferului este activat in partea dreapta sau stanga corespunzator directiei in care vehicului se abate de la drum, in cazurile potentiale in care soferul este neatent.

Dotarile prezente pe C5, cu performante caracteristice clasei de lux in ceea ce priveste confortul si siguranta, completeaza echiparea masinilor Citroën cu motoare pe benzina si motorina bazate pe tehnologii avansate.

(c.101/2004)

Șaizeci de mii de arădeni nu dorm liniștiți din cauza lui

Băsescu – persona non-grata la Arad!

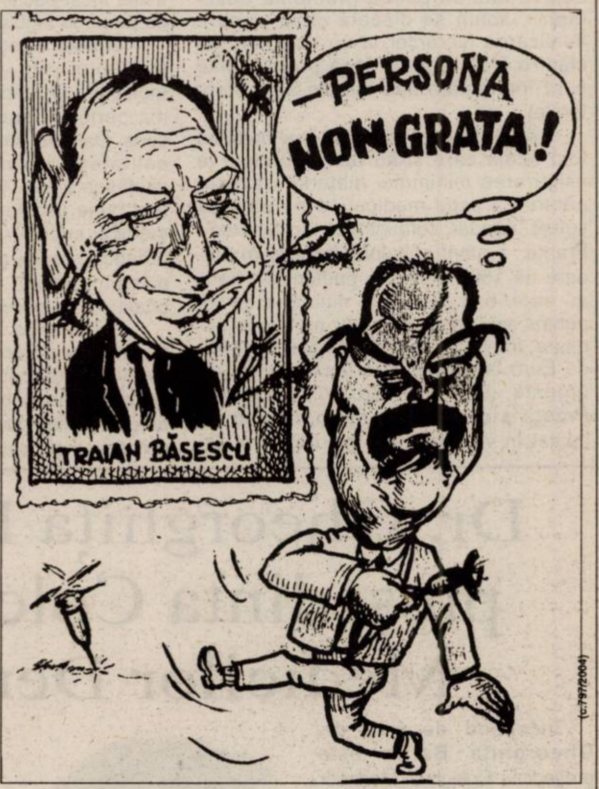

(c.797/2004)

Traian Băsescu este persona non-grata la Arad. Mihai Calimente îl declara astfel, în 13 iulie 1998. Acum, după șase ani, același Mihai Calimente este unul dintre susținătorii lui Băsescu, candidând pe listele liberalo-democrate la Camera Deputaților.

Traian Băsescu vine la Arad cu seninătate, deși 60 000 de arădeni nu au liniște nici ziua, nici noaptea din cauza lui; acei 60 000 de arădeni care sunt deranjați mereu de trenurile ce circulă în Micălaca, fiindcă în perioada în care a fost ministru, Traian Băsescu a refuzat să aprobe devierea circulației feroviare din cel mai populat cartier arădean!

În Arad, micălăcenii au militat, încă de după Revoluție, pentru ca municipalitatea să sisteze circulația trenurilor pe calea ferată care șerpuiește printre blocurile și casele oamenilor. Din cauza trenurilor locatarii nu au liniște nici ziua, nici noaptea, iar pericolul accidentelor este foarte mare, calea ferată luându-și suficient tributul în vieți omenești. Doleanța arădenilor însă nu a fost luată în considerare de SNCFR și de Ministerul Transporturilor (condus la vremea respectivă de Traian Băsescu), care nu au fost de acord să facă o investiție de sute de miliarde de lei în construirea unui nou pod. Ca o culme a persiflării, arădenilor li s-a răspuns că peste tot în marile orașe ale lumii calea ferată nu este scoasă în afara orașului, dimpotrivă! Dar Traian Băsescu a omis cu bună știință că în nici unul din marile orașe ale lumii transportul pe calea ferata nu este atât de penibil, poluant și zgomotos ca și în România, unde domnia sa, ca ministru al Transporturilor, nu a fost în stare să schimbe această situație!

Oamenii din Micălaca au fost mințiți. Li s-a spus că de-a lungul căilor ferate se vor monta panouri fonoabsorbante și vor fi consolidate structurile de rezistență a celor 803 apartamente de bloc afectate de trepidațiile provocate de trenuri. Dar nici un leu din cele 16 miliarde necesare nu a fost prevăzut în acest scop în bugetul ministerului Transporturilor, condus de Traian Băsescu! Același Băsescu care, în mandatul său, a alocat bani grei pentru șoselele din Constanța, dar le-a neglijat pe cele de la Arad, motivând că noi nu suntem... zonă turistică!

De altfel, partenerii săi de guvernare au simțit cu cine au de-a face, atunci când Băsescu a ignorat voința arădenilor și în loc să scoată traficul feroviar din oraș, s-a ambiționat și a făcut așa cum a vrut el, fără să țină cont de petițiile de pe plan local. Țărănistul Claudiu Cristea puncta în acel moment: „Ce am de spus s-ar putea intitula Ceaușescu se întoarce. La mentalitatea ceaușistă mă refer. Nu ni se permite să hotărâm noi, la Arad, într-o problemă ce ține de autoritatea locală". Colegul său de partid, deputatul Radu Ghidău, cel care la București a avut ocazia să îl cunoască mai bine pe Băsescu, a comentat după numirea sa ca persona non-grata la Arad: „Hotărârea aceasta trebuia luată deoarece, prin poziția pe care o are referitor la proiectul podului CFR, ministrul Băsescu prejudiciază Aradul".

Petre Roman izbucnește: „Și-a turnat colegii de cameră!"

Într-un interviu acordat ultimului număr al revistei Mesagerul Român, liderul Partidului Forța Democrată, domnul Petre Roman, se defulează. În puține cuvinte îl descrie pe fostul său coleg de partid, Traian Băsescu, ca „informator, un turnător, încă din studenție și-a turnat colegii de cameră. Ce căuta el la Anvers? Nu știa nici o limbă străină. A fost rezident al Securității și avea misiunea clară de a da informații despre cei de acolo."

Era o vreme în care Traian Băsescu spunea încă: „Petre poate". Apoi s-a gândit că dacă Petre poate, de ce n-ar putea și el...

Acuzele lui Petre Roman nu se opresc însă aici. El spune că a făcut o mare greșeală atunci când, în 1990, i-a fost prezentat Traian Băsescu, pe care apoi l-a propulsat în politică și l-a făcut ministru.

Roman este de părere că Băsescu gafează atunci când prin tonul său atacă aliații României, numai ca să impresioneze electoratul. „Dacă în felul acesta pariază pe o anumită sensibilitate xenofobă, tipic ceaușistă, poate câștiga niște voturi, dar pune în pericol imaginea și drumul României în ansamblu. Nu cred deloc că românii merg pe ideea ceaușistă. Șansele lui de a câștiga astfel voturi sunt destul de slabe".

După ce a fost trădat de cel pe care l-a ajutat să se afirme, Petre Roman și-a pierdut încrederea în Băsescu. Vorbește acum despre un complot. „Este o realitate indubitabilă. Am fost pus în situația de a lupta singur și de a mă apăra împotriva unor acuzații nedrepte, care veneau chiar de lângă mine, de la oameni care au existat în politică datorită mie".

Aceeași publicație afirmă că în 1999, când era ministru al Transporturilor, Traian Băsescu atribuia contracte generoase firmei la care el însuși deținea 20% dintre acțiuni. „Mesagerul Român" spune că Traian Băsescu și-a încropit o avere din dezmembrarea navelor ruginite. „Afacerile cu fier vechi, obținut din tăierea navelor, erau prospere în Constanța, ministrul și patronul Băsescu fiind cel mai tare în domeniu", punctează publicația. Sigur, acum problemele legate de dezmembrarea navelor s-au rărit considerabil. Nu de alta, dar pe vremea când domnul Băsescu a fost ministrul Transporturilor, a patra flotă din lume a fost vândută străinilor...

În perioada în care a fost prim-ministru, Roman a promovat în politică persoane care au ajuns să îl înlăture, în cele din urmă, din partidul pe care l-a creat

(c.797/2004)

Noi speranțe pentru spitalul din Ineu

Situația spitalului Ineu pare să se clarifice cel puțin din punctul de vedere al existenței sale. Dacă până în urmă cu câteva luni se punea problema desființării, acum se discută chiar despre finalizarea lucrărilor la un corp nou de clădire (vom vedea dacă promisiunile sunt întemeiate sau simple acte electorale).

Cert e că, de curând, tot mai mulți au fost aceia care și-au oferit sprijinul la asigurarea minimului material necesar pentru ca actul medical să nu aibă de suferit. Așadar, comunitatea din Seynod - Franța, a oferit spitalului lenjerie în valoare de 1500 de Euro, prieteni din Italia au contribuit cu 48 de milioane de lei pentru achiziționarea unor materiale sanitare, francezii din Reze sprijină cu 2400 de Euro la amenajarea unui serviciu de urgență, iar comunitatea din Seynod - Franța a oferit spitalului o mașină de spălat în valoare de o mie de Euro. De asemenea, șapte primari din zona pe care spitalul o deservește s-au oferit să contribuie cu câte o remorcă de lemne astfel încât pacienții să nu aibă de suferit de pe urma frigului din această iarnă.

Cu pași înceți dar siguri, relansarea spitalului din Ineu prinde contur. Indicatorii de eficiență înregistrați în ultima perioadă sunt încurajatori în acest sens. Oamenii încep să aibă încredere în calitatea actului medical ce se desfășoară aici. Pe de altă parte, nu se mai pune problema lipsei personalului medical superior, la Ineu efectuându-și practica medici rezidenți pe specialități precum dermato - venerologie, pediatrie, oftalmologie, neurologie și chirurgie.

„Pornind de la evaluarea stării de sănătate a populației din zonă pe baza evoluției demografice și a principalilor indicatori înregistrați în ultimii ani ne-am propus eficientizarea asistenței medicale spitalicești și dezvoltarea serviciilor alternative: îmbunătățirea asistenței primare, funcționarea ambulatoriului de specialitate și transformarea acestuia într-o verigă esențială între asistența medicală primară și asistența spitalicească. Trebuie reținut că strategia națională de raționalizare a serviciilor spitalicești urmărește furnizarea către populație a unor servicii de sănătate moderne caracterizate prin impunerea unui echilibru între îngrijirile de asistență primară (medicii de familie) și cele comunitare oferite la nivel local pe de o parte și serviciile specializate medicale și chirurgicale, pe de altă parte. Există speranțe pentru spitalul din Ineu, dar cert e că pentru dezvoltarea lui la standardele optime, e nevoie de o implicare concretă din partea fiecărei autorități locale în parte", precizează d.na **Camelia Stoian** președintele Consiliului de administrație al Spitalului Ineu.

M. Popescu

Dr. Gheorghița Barna - președinta Colegiului Medicilor Dentiști

Începând de ieri, **dr. Gheorghița Barna** este președinta Colegiului Medicilor Dentiști (CMD) din Arad. Ea a fost aleasă în această funcție de către membrii Consiliului Județean al CMD. Dr. Barna este secondată de Florin Sabou și Ioan Fluieraș (vicepreședinți), Carmen Dehelean (secretar al Biroului Executiv) și Andrea Kovacs (trezorier). Cu excepția dr. Fluieraș, care este din Chișineu Criș, toți ceilalți dentiști din conducerea CMD sunt din municipiul Arad. A fost stabilit și reprezentantul Aradului în Consiliul Național al CMD, în persoana **dr. Voicu David,** care îndeplinește și funcția de președinte (la nivel de țară) al Asociației Medicilor Stomatologi cu Practică Privată din România.

Nou aleasa conducere a CMD Arad va participa, mâine, la București, la constituirea Consiliului Național al Colegiului, ocazie cu care se va alege Biroul Executiv și se va aproba regulamentul de funcționare al Colegiului Medicilor Dentiști din România.

D. Duțu

Călători în jurul lumii

Secția Patrimoniu a Bibliotecii Județene „A.D.Xenopol" Arad organizează luni, 8 noiembrie 2004, ora 17, vernisajul expoziției de carte de patrimoniu „Călători în jurul lumii". Se vor expune aproximativ 65 exemplare de carte veche in limbile latină, franceză, germană, engleză și italiană. Exponatele fac referire la perioada marilor descoperiri geografice ale sec XVI - XVIII. Expoziția va fi deschisă vizitatorilor între 8 și 19 noiembrie, la sala CLIO a Complexului Muzeal Arad (str. Horea nr. 8). Proiectul este coordonat de bibliograful Ligia Margea.

O mamă nu vrea să fie întinată memoria fiului ei

Tragedia unei femei care, în urmă cu cinci ani și-a pierdut soțul, iar în această vară a primit cumplita veste că fiul său de doar 23 de ani a decedat în Franța, nu poate fi descrisă în cuvinte. Și, de parcă, durerea femeii din Pecica nu ar fi fost de ajuns, moartea unicului său fiu, Alexandru Ovidiu Vlasin, a devenit subiect de presă, prezentat într-o formă lipsită de orice informație concretă și mai ales corectă.

Canalele mediatice au preluat știrea din auzite, relatând că băiatul a fost victima unui atac terorist, pus la cale de mafia românească din Franța, care l-a împușcat, alături de alți prieteni de-ai lui.

Relatarea este departe de adevăr, după cum demonstrează mama băiatului, cu o serie de documente eliberate de Consulatul General al României în Franța și Departamentul de Securitate Publică din Nisa. În toate aceste acte scrie negru pe alb că Alexandru Ovidiu Vlasin a decedat în urma unui accident rutier petrecut la Nisa. Iar, pentru ca memoria băiatului să nu rămână întinată de niște zvonuri ce îl implică în relații dubioase care, în cele din urmă i-au adus sfârșitul, după cum se insinuează, credem că este necesară o astfel de rectificare.

Sorina Ambruș

QUASAR INDUSTRIES
www.quasar.ro
TROCAL
Sisteme germane de tâmplărie PVC
Membru ANPFR Asociația Națională a Producătorilor de Ferestre, Uși, Fațade și Geam Termoizolant din România

Mai MULTE ferestre...
Montaj gratuit!
În plus vă oferim
geam termopan Low-E
la preț de
geam termopan float
numai până în 24 decembrie!
... înseamnă prețuri mai MICI!

Pentru confortul casei dvs.
vă oferim
la prețuri imbatabile
centrale termice murale ARISTON
TX 23 MFFI
UNO 24 MFFI
Creditul QUASAR până la 4 ani
girant avans
Sistem de creditare în EURO oferit de Raiffeisen BANK

ARAD - Ziridava Shopping Center, Bd. Revoluției, nr. 39-41, Et. 3, Tel/fax: 0257/27.00.06;
TIMIȘOARA - Centrul Comercial CASA NOVA, Str. Miresei, nr. 1, Tel/fax: 0256/27.04.21, 0722/58.87.79.
(c. 274/2004)
FERESTRE ȘI UȘI DIN PVC CU GEAM TERMOPAN

Cărți noi la Editura Niculescu

La Editura Niculescu au apărut: **„Teste de limba germană"** de Hedwing Bartolf (Lucrare concepută în manieră grafică atractivă menită să incite la învățarea, cu ușurință, a limbii germane); **„Teste de limba italiană"** de Aida Ferencz (Dacă doriți să vă treacă timpul mai ușor pe parcursul unei călătorii învățând în joacă o limbă străină, ați ales cartea care vă trebuie); **„Teste de limba franceză"** de S. Skultety (Cartea vă propune o metodă modernă, interactivă și agreabilă de împrospătare și fixare a cunoștințelor de bază ale limbii franceze asimilate anterior); **„Teste de limba spaniolă"** de Aurora Niculescu Mizil (Concepută ca un joc de puzzle, ea aduce o serie de noutăți în abordarea materialului lexico-gramatical, încercând să pună în lumină o serie de elemente de cultură și civilizație hispano-americană, mai mult sau mai puțin cunoscute, într-o manieră incitantă, în așa fel încât cititorul să le poată însuși rapid, fără a se plictisi pe parcursul rezolvării testelor); **„Limba germană fără profesor"** de Kristine Lazăr, Christiane Cosmatu, Marion Haase, Iola Alexandrescu și Ileana Moise (Adresare directă, teorie și exerciții repartizate gradat, eficiență maximă, multe explicații în limba română, iată cele mai importante argumente în favoarea acestei cărți); **„Limba franceză. Cahier de l'éleve pentru clasa a IX-a"** de Mihaela Cosma, Eugenia Strătulă și Mihaela Grigore (Un auxiliar extrem de util în însușirea limbii franceze); **„Limba germană în ciclul primar"** de Ernest Ekker (Traducere a unei lucrări de excepție apărută la prestigioasa editură Jugend & Volk).

Confort sufletesc

Accente

Am ținut cu George Bush, la recentele alegeri. De ce? Nu m-am explicat prea mult cu mine însumi. Poate, fiindcă s-a apropiat de noi, românii, mai mult decât Bill Clinton și administrația sa. Poate, pentru că mi-a plăcut întâmplarea și reacția sa la întâmplarea cu apariția curcubeului, când ne-a vizitat Capitala. Sau, poate, pentru faptul că de administrația sa se leagă liniștea pe care noi, ca țară, am dobândit-o odată cu integrarea în NATO. Nu știu, sunt multe argumentele pentru care Bush mi-e mai simpatic decât John Kerry. Familia Bush, uite cum se leagă gândurile, a fost mereu pe lângă România. George Bush - seniorul ne-a vizitat de două ori, pe când era vicepreședinte. Apoi, ca președinte, în întâlnirea sa istorică, de la Malta, cu Mihail Gorbaciov, a pus la punct (fiindcă la cale fusese pusă mai demult) răsturnarea lui Nicolae Ceaușescu. Dacă îmi amintesc bine, George Bush-senior m-a tușat sentimental și prin faptul că a venit la București, după mandatul prezidențial, și a jucat o partidă de tenis cu cei doi Năstase - cu marele Ilie și cu Adrian Năstase, actualul premier, pe atunci președinte al Camerei Deputaților.

John Kerry nu-mi spune nimic. Am înțeles că s-a folosit foarte mult în campania sa electorală pe faptul că a luptat în Vietnam. Este, într-adevăr o ispravă, o chestiune ce ține de bărbăție. Dar parcă mai bărbat mi se pare acela care câștigă o bătălie cu sine însuși decât un ins care nimerește într-un război și care nici el nu știe ce-a căutat acolo ori cum de-a scăpat cu viață - din întâmplare, că așa a vrut Dumnezeu sau de ce? Or, George W. Bush a câștigat o bătălie pe care cei mai mulți o pierd - a renunțat la alcool și la droguri, într-un moment de impas al vieții sale. Este o probă de bărbăție formidabilă. Sigur, n-a fost singura probă de bărbăție a președintelui american. Întrebați în legătură cu motivul care i-a determinat să-l voteze pe Bush, 85 la sută dintre cei care l-au votat au afirmat că au făcut această alegere pentru că îl percep pe actualul președinte ca pe un lider puternic. Or, doar 13 la sută dintre cei care l-au votat pe John Kerry au invocat la acesta respectiva calitate.

În fine, dacă este să mai aducem și alte argumente, cu George W. Bush în fruntea SUA știm că putem să ne așteptăm în continuare la dezvoltarea unor relații româno-americane excelente. Putem conta pe prietenia lui Bush, pe când de la contracandidatul său, John Kerry nu puteam ști exact la ce trebuia să ne așteptăm. Iar peste toate, ca oricărui om, Bush mi se pare mai simpatic decât acest John Kerry. Și mai franc, mai ușor de „citit".

Accente

Americanii, prin votul lor, ne-au adus și nouă nu neapărat o bucurie, cât o stare de confort sufletesc.

Tristan Mihuța

ATLAS REISEN
ATLASSIB
O POARTĂ DESCHISĂ SPRE EUROPA
TRANSPORT INTERNATIONAL
DE PERSOANE SPRE:
GERMANIA, FRANTA, AUSTRIA
ITALIA, SPANIA, PORTUGALIA
SUEDIA, BELGIA, OLANDA
ANGLIA, UNGARIA, ELVETIA
INFORMATII, la tel.08010100100 sau la 0257/252727
0257/251871, 0257/270562, 0257/256595

PRM

„Vom izgoni simbolul Satanei din colțul de Rai”

> **MOTTO:** „Atunci când vă descoperiți locul, veți spune: nicăieri în apropiere nu există un loc ca acesta, deci acesta trebuie să fie locul!”
>
> John C. Maxwell

Interviu cu Bogdan Cantaragiu, candidatul PRM Arad pentru Camera Deputaților

Domnul Bogdan Cantaragiu are 32 de ani, a absolvit Facultatea de Politehnică din București și ASE, are două Masterate: Managementul administrației publice, Management public și civic

Activitate profesională: Ministerul de Finanțe și în administrație locală

- Așadar, campania electorală a început. Cum credeți că va evolua și mai ales ce final va avea, d-le Bogdan Cantaragiu?

- Campania electorală va fi una dură deși a demarat lent. Bătălia pentru puterea politică generează dispute aprinse. Eu, personal am energiile necesare unei asemenea bătălii. De asemenea, PRM-ul este un partid de mare forță, care poate dezvolta capacitățile și energiile pentru victorie.

- Știm că orice victorie are un preț.

- Când este vorba despre Legea Prețului, cred că există două tipuri de echipe care o încalcă: echipele care nu își dau seama care este prețul succesului și cele care cunosc acest preț, dar care nu vor să îl plătească. Eu, împreună cu domnul prof. univ. dr. Aurel Ardelean, cu ceilalți candidați ai PRM Arad formăm o echipă care știm ce este prețul succesului. De aceea vom câștiga. Aradul are nevoie de oameni cu mentalitate de învingători. Am acest suflu de învingător și doresc ca Aradul, în această competiție a regionalizării și globalizării să iasă învingător.

- Ați ales Aradul și nu Timișoara pentru a candida la Parlamentul României. Tinerețea d-voastră nu este un impediment?

- Sincer, nu îmi place Timișoara. Sunt un ANTIPOLIST. Aradul are un alt stil de viață, care cred că mi se potrivește. Este un oraș european și l-am îndrăgit înainte de a fi propus să candidez ca deputat. Despre tinerețea mea? Sigur, nu avem timp de experiențe și acrobații socio-economice așa cum o face guvernarea PSD sau cum a făcut PNL sau PD în perioada 96-2000. Am două licențe și două masterate, care dovedesc deplina mea maturitate, dar și o mare energie la locul de muncă.

- Ați văzut Aradul. Cum vi se pare municipiul și județul nostru în această toamnă lungă și frumoasă?

- Aradul este un oraș superb. Județul Arad este un colț de rai în care din păcate s-a oploșit „Statuia Satanei”, care se numește „Statuia Ungaria Milenară”. Vom izgoni simbolul Satanei din colțul de Rai. Mă voi lupta să fie expediată în Ungaria. Locul ei este acolo, nu aici la Arad. Budapesta și-a impus jocul cu acest monument și aceasta deoarece orice țară slăbită, fie de foamete, de sărăcie, de „cutremure” economice sau de instabilitatea instituțiilor, atrage asupra sa poftele și pretențiile vecinilor. Budapesta a găsit o fisură la Arad și și-a impus pofta. Iată de ce trebuie să impunem respect atât la București și cu atât mai mult la Budapesta.

- Ce veți face în Parlamentul României, în calitate de deputat pentru arădeni și Arad?

- În primul rând legi bune. În general legile proaste echivalează cu cea mai gravă formă de tiranie. Vreau ca arădenii să simtă că sunt în Parlament. Să revigorăm viața social economică a județului. Să creștem nivelul de trai, deoarece cred că arădenii trebuie să facă parte dintre oamenii bogați ai țării. Resurse există și dragoste de viață la fel. Voi susține ca Aradul să fie unul dintre primele județe ale țării. Voi lupta să recâștig pentru Arad Direcția de Poștă, Schela de Petrol, Centrul Meteo, Direcția Poliției de Frontieră, Direcția Silvică. Toate acestea nu au ce căuta la Timișoara sau Oradea. Aradul trebuie să fie capitala vestului. Asta îmi doresc eu ca deputat. De aceea, sloganul meu electoral este: „Votați adevărata schimbare!”

- Vă doresc succes.

A consemnat
Pop Radu Mihai

Caravana electorală la Beliu ● Caravana electorală la Beliu

Speranța arădenilor: Partidul România Mare

Candidații PRM Arad pentru Parlamentul României - prof. univ. dr. Aurel Ardelean, drd. Gheorghe Feieș - candidați pentru Senat, ing. Bogdan Cantaragiu și Moroșteș Eugen - candidați pentru Camera Deputaților s-au aflat, zilele trecute, în localitatea Beliu, unde au vizitat târgul săptămânal pentru a veni în întâmpinarea oamenilor care se luptă cu viața zi de zi pentru un trai decent.

Delegația PRM și candidații pentru Parlamentul României au fost informați despre proasta administrare a PSD în ceea ce privește agricultura. Candidatul PRM Arad pentru Senatul României Aurel Ardelean a dat asigurări oamenilor că PRM are stabilită o strategie pentru ca agricultura să fie subvenționată de stat, dar nu cu un milion de lei, cum PSD amăgește agricultorii, ci cu mult mai mulți bani. Toți locuitorii cu care s-a discutat și-au pus speranța în Aurel Ardelean și Bogdan Cantaragiu pentru a le reprezenta interesele în viitorul Parlament al României.

Mai amintim faptul că delegația PRM Arad a vizitat muzeul din localitatea Beliu, unde Aurel Ardelean a promis tot sprijinul pentru ca acest muzeu să poată să-și redeschidă porțile pentru public. De asemenea, candidații PRM au vizitat satul Vasile Goldiș, locul de baștină al corifeului și patronului spiritual al Marii Uniri, Vasile Goldiș, unde stafful electoral al PRM a adus un omagiu marelui luptător, depunând o coroană de flori. Nu în ultimul rând, în cimitirul comunei Beliu, delegâția PRM a depus o coroană de flori la monumentul oștașilor români căzuți la datorie.

Profesorul explică: Aici este țara! Aici sunt românii!

Politica românească este varză. Senatorul Aurel Ardelean vă va arăta adevărata politică.

Ieri, stafful electoral al PRM a fost în piețele municipiului Arad, unde Aurel Ardelean și Bogdan Cantaragiu au ascultat doleanțele oamenilor. Cei doi candidați la Parlamentul României au precizat că doar o schimbare a guvernării PSD - PUR, PNL-PD, cu Partidul România Mare poate să aducă o bunăstare sufletească și materială a arădenilor.

Tot ieri, candidații PRM Arad pentru Parlamentul României au vizitat Fabrica de Confecții Lotus SRL din Grădiște, prilej cu care au avut loc discuții pe probleme socio-economice prezentate de femeile care lucrează la această puternică societate. Întâlnirea a fost o reușită, candidații PRM fiind încurajați și aplaudați, ceea ce dovedește că PRM este un partid iubit de electorat.

Domnule Bogdan Cantaragiu, să știți că voi vota adevărata schimbare.

(C. 801/2004)

În zilele Revoluției din Decembrie '89

La Arad au fost morți și răniți

☛ (Urmare din pagina 1)

De altfel, Mircea Ardelean are deja în faza de proiect un Memoriu pe care intenționează să-l adreseze Preşedintelui României: **„Dacă cei ce au tras în noi, după 22 decembrie, sunt liberi nu-l vom „condamna" nici pe generalul Bădălan (suntem creștini) pentru instigare la genocid în 21 decembrie '89. Dar nu e moral ca o instituție respectată ca Armata Română să fie reprezentată și comandată de un asemenea om. În Arad au fost 19 morți. Trebuia mai mulți? Nu ne-am lăsat manipulați de oameni ca Bădălan. Ofițerul Armatei Române este caracterizat prin demnitate, onoare și responsabilitatea celor ordonate"**, se spune în proiectul de Memoriu. Până în prezent au și fost adunate în jur de 150 semnături de la revoluținari și nu numai, iar acțiunea continuă.

Cetățenii Aradului au fost nemulțumiți și de declarația Preşedintelui Iliescu în care se ia apărarea generalului Bădălan: **„Nu cred că există un caz Bădălan. N-am avut la Arad confruntări și pierderi de vieţi"**. Într-adevăr, în ziua de 21 decembrie și până în seara de 22 decembrie la Arad nu au existat victime, după cum știe toată lumea. Numai că după lăsarea întunericului, în condițiile în care unitățile armatei s-au retras în cazărmi a început nebunia și la Arad. Zvonurile cele mai alarmiste au început să circule despre presupuse atacuri ale teroriștilor, iar lumea a intrat în panică, de la revoluționarii și puținele cătane aflate în Palatul Administrativ și până la cetățenii aflați în cele mai depărtate cartiere. În acest timp maiorul Eugen Bădălan se afla la Unitatea din Cetate având încă importante funcții de răspundere. Conform cercetării efectuate de publicistul Emil Șimăndan, care a stat de vorbă cu cei implicați în evenimente și a avut acces la o serie de documente **„după 22 decembrie '89 acțiunile militare din Arad au fost coordonate de o grupă aflată la U.M. 01380, condusă de maior Eugen Bădălan, șeful de Stat Major al Diviziei mecanizate de la Oradea, având-l în subordine pe maior Dumitru Marcu, comandantul U.M. 01380. Nici o clipă nu a fost vorba ca această conducere să fie realizată de cadrele M.Ap.N. care se aflau la Inspectoratul M.I. Și comandamentul care s-a constituit ad-hoc la Consiliul FSN local și care era alcătuit din cadre aparținând unităților militare din zonă și din Statul Major al Gărzilor Patriotice a fost subordonat comandamentului Garnizoanei"**. Prin urmare și după fuga dictatorului, maiorul Eugen Bădălan, conform documentelor făcute public de Emil Șimăndan, a avut un rol important în evenimentele ce s-au succedat, el fiind coordonatorul acțiunilor grupei aflată la U.M. 01380.

Este adevărat că nu i se poate reproșa lui Bădălan tot ce s-a întâmplat în noaptea de 22/23 decembrie și apoi în următoarele zile. Nici cei 19 morți și zecile de răniți nu pot fi puși în seama lui. Dar lipsa de coordonare a activităților militare, teama și indecizia subordonaților, într-un cuvânt haosul care s-a instalat peste tot, pot fi puse și pe seama lui, și mai ales a lui. Probabil nu i se poate aduce o vină în sensul jurdic, dar una morală da. Nimeni, nici măcar arădenii care l-au avut în față în decembrie '89 nu-i contestă generalului Bădălan calitățile profesionale, însă toți cei cu care am vorbit îi reproșează slaba calitate morală, indecizia, fuga de răspundere, obediența față de superiori, duritatea față de subordonați etc. Calitățile unui om în general și ale unui militar în special sunt puse în valoare atunci când este în stare să ia măsuri excepționale în situații excepționale. Ceea ce nu a fost cazul în privința maiorului Bădălan. Iar un șef de Stat Major trebuie să posede calități excepționale.

Dar să ne întoarcem pe șirul evenimentelor pentru a vedea ce anume i se poate reproșa celui care, așa cum spuneam, coordona activitățile militare. Împușcăturile au reînceput la Arad pe la 19-19,30 când militarii de la Cetate au fost trimiși să ocupe sediile Miliției și Securității. Apoi spre miezul nopții focurile de armă s-au intensificat, în zona Aeroportului, Hotelului Parc, Consiliului Local. Zvonurile despre iminența atacului teroriștilor au determinat Comandamentul Revoluționar aflat în Palatul Administrativ să declanșeze alarma cu sunet de sirene și prin tragerea clopotelor. A fost rechemată armata să apere clădirea ocupată de revoluționari. Personal am văzut în acele momente cum militari așezați în poziție de tragere în fața Consiliului și între liniile de tramvai, trăgeau rafale de arme automate în lungul străzilor pe care veneau în fugă cetățeni să apere Revoluția. În concluzie, era un haos total.

La ora 1,00 este alarmat și maiorul Neculae Diaconescu, care s-a reîntors la Lipova și care este rechemat la Arad **„pentru că au pătruns detașamente ungare și Aradul este atacat"**. Este alcătuit îndată un detașament care la ora 2,00 începe deplasarea, intrând mai târziu în Unitatea 01380 din Cetate. **„M-am prezentat la maiorul Bădălan. «Tovarășe maior m-am prezentat la ordinele dumneavoastră». Mi s-a vorbit demi-sec: «Ne întâlnim iarăși stimabile! De data aceasta sper să nu mai faci gafe! Gata dăm cu buretele peste tot ce a fost! Fii atent la mine. Elemente teroriste au atacat ștrandul, podurile sunt pregătite pentru a fi distruse»... Îmi vorbea foarte degajat, flegmatic și era îmbrăcat în pijama"...** . **Mai vreau să vă spun că ceea ce m-a impresionat negativ la acest maior Bădălan, deși până în decembrie 1989 în viața mea nu l-am văzut a fost faptul că era în pijama și că în această ținută a adunat ofițerii din Cetate și le-a vorbit de la etaj, de la un geam al comandamentului"**. (Am citat din volumul „Întrebătorul din Agora" scris de Emil Șimăndan). În dimineața zilei de 23 decembrie Neculai Diaconescu a intrat în Consiliu și și-a instalat dispozitivul pentru apărare, însă surprizele în ce-l privește n-au încetat. **„Apoi cunoscând că, maiorul Bădălan dormea, mi-am luat tehnica mea din Cetate întrucât trăgeau acum din Cetate împotriva mea, împotriva Consilului! Toată comanda acestei derute o deţineau maiorul Bădălan, lt. col. Său și un căpitan"**.

Și colonelul (r)Ioan Micu, pe atunci maior și locțiitor al comandantului Dumitru Marcu din Cetate își amintește de **„deruta care exista în toată armata. Într-un timp nu am mai avut nici un fel de legătură cu unitățile. De asemenea, s-au făcut nemeroase greșeli și amintim aici trimiterea lui Mircea Iercoșan să apere podul de la Grădiște cu 30 de oameni când el era necesar în Cetate. Nu s-a ținut atunci nici jurnalul de luptă al unității care să consemneze evenimentele și responsabilitățile. În ce mă privește generalul Bădălan are o vină morală"**.

Trebuie să precizăm că în acel timp Ioan Micu se găsea la Comandamentul constituit la Inspectoratul Județean M.I. de pe Vârful cu Dor. Căpitanul pe atunci Mihai Iolu a recunoscut și el harababura de nedescris: **„Nu mai știam ce este adevărat și ce este minciună și nici ce trebuie să facem"**.

Există numeroase alte exemple care demonstrează că a fost pierdută comanda, că aceia care trebuiau să fie în mijlocul evenimentelor, să mențină legătura cu subunitățile și să ordoneze în mod unitar toate acțiunile militare s-au pierdut cu firea (eufemistic vorbind). În felul acesta au fost posibile incidente de neînțeles soldate cu morți și răniți. Numele celor care au căzut atunci în numele Revoluției se află și astăzi trecute pe un panou comemorativ în fața Palatului Administrativ. De asemenea, în Piața Revoluției un monument amintește că Aradul este un oraș martir. Chiar și președintele Iliescu a depus acolo coroane de flori. Așadar, la Arad, au existat morți și răniți. Au existat însă, în acele zile oameni investiți cu mari responsabilități care să facă **Ordine** în **Haos**, să evite dacă se poate confruntările dând dovadă de o supremă stăpânire de sine. Unul dintre aceștia a fost actualul șef al Statului Major General, Eugen Bădălan. Cum a făcut-o s-a văzut. Acum, tot el, trebuie să continue restructurarea Armatei Române, să pună o **Nouă Ordine** la temelia ei, să răspundă prompt și eficace provocărilor de pe frontul luptei antiteroriste.

Unde și când ne va fi dat și nouă...

☛ (Urmare din pagina 1)

Evident, așa de ochii lumii și conform regulilor jocului el putea să mai tragă de timp încă vreo 10-12 zile, până se termina numărarea voturilor în tot statul Ohio, dar ce rost avea: Ohio a fost și, după toate informațiile, a rămas republican, astfel că șansa lui Kerry de a mai „ciupi" ceva voturi de aici era nulă, de unde și gestul său de a-și anunța abandonul.

„Aș fi vrut să fie altfel - a declarat Kerry la conferința de presă în care și-a recunoscut înfrângerea - dar dacă s-a întâmplat ce s-a întâmplat mă supun hotărârii poporului american". Cuvintele - chiar dacă nu lasă să se vadă - ascund o omenească amărăciune. În fond, nu este ușor să pierzi, la „mustață" președinția celei mai puternice țări din lume, ca să nu mai vorbim și despre sutele de milioane de dolari băgați în campania electorală și care, iată, s-au dus pe apa sâmbetei. Așadar, n-ar fi fost deloc nelalocul ei dacă John Kerry ar fi manifestat o oarecare nervozitate, ba chiar dacă l-ar fi acuzat pe contracandidatul său de niscaiva matrapazlâcuri electorale. Ei, bine, cum bine s-a văzut John Kerry nu a procedat astfel, el mulțumindu-se doar să-și recunoască înfrângerea și să-l felicite pe fericitul câștigător, George Bush.

Am ținut să subliniem aceste lucruri ***spre a putea face o comparație cu ce se întâmpla și s-a întâmplat la noi cu prilejul mai tuturor alegerilor, când cei care au pierdut nu au știut să piardă cu demnitate.*** Ba, dimpotrivă, acoperindu-se de ridicol, i-au acuzat pe învingători de toate relele posibile, ignorând adevărul adevărat. Și anume acela că, ***dacă au pierdut, au pierdut pe mâna lor, sau mai exact pentru că așa a vrut electoratul,*** pentru că aceasta a fost voința oamenilor. Da, este de înțeles dorința oricărui partid și a oricărui lider de a ajunge la Putere, de a pune mâna pe Putere și, chiar dacă nu recunoaște public acest lucru, este limpede pentru oricine că fiecare politician face ceea ce face nu de dragul meu sau al altuia, ci pentru el și pentru interesul său. Din păcate, ceea ce nu recunosc și mai ales nu admit politicienii noștri este ideea de a pierde Puterea, de a o ceda altcuiva sau altora, ei cramponându-se de aceasta precum înecatul de un pai! ***Aceasta este marea și esențiala deosebire dintre felul de a face politică în America și felul de a face politică pe Dâmbovița!***

În fine, un al doilea aspect asupra căruia am ținut să insistăm este legat tot de discursul de sfârșit al lui John Kerry, care și-a încheiat scurta cuvântare cu ***îndemnul adresat tuturor celor care l-au votat de a-l sprijini pe viitorul președinte indiferent de convingerile lor.*** „America - spunea Kerry - este mai presus de orice dispute, încheierea alegerilor însemnând lăsarea la o parte a oricăror resentimente, de acum înainte contând poporul și America!".

Unde și când ne va fi dat să auzim și noi un candidat la Președinție căruia i-a sărit rândul să vorbească astfel?

Părinții mei vor vota
Iute cu BĂSESCU!

C-796/2004

UTA și A.C.U., două echipe cu probleme, se întâlnesc sâmbătă

● Promisiuni pentru un derby local curat

Un Silviu Iorgulescu abătut a apărut ieri în fața reprezentanților presei. Motivul îl constituie neplăcerea provocată de faptul că înaintea partidei cu FC Oradea, antrenorul Borugă (Jiul) a fost contactat printr-un reprezentant, descoperit ca fiind Șumudică, pentru a-i impulsiona financiar pe fotbaliștii noștri. Aflând ulterior din ziare, conducerea clubului a decis să renunțe la sumele pregătite băieților pentru victoria obținută, ceea ce a declanșat nemulțumirea acestora, o parte amenințând că în iarnă va părăsi gruparea. În ciuda vizibilei dezamăgiri care îl încerca, „principalul" echipei s-a dovedit elegant în exprimare. „Avem probleme interne. Mă afectează, mă pun într-o situație delicată, îmi dezechilibrează întreaga muncă de o lună și jumătate. E greu să lucrezi în această atmosferă. Toate se sparg în capul meu, însă eu nu vreau să arăt cu degetul spre vinovați. Desigur, sunt împotriva unor practici precum aceasta. Am vorbit și în particular cu jucătorii; au recunoscut că au greșit. M-a deranjat (și) că nu am avut cunoștință de fapta comisă. Este, la urma-urmei, un bumerang ce se întoarce împotriva lor." Din considerentele de mai sus, se consideră că fiecare jucător are obligația morală să evolueze foarte serios, la turația maximă. „Dacă nu batem pe A.C.U., se alege praful de tot. N-avem voie să pierdem. Va fi un meci al orgoliilor, în care trebuie să evoluăm cel puțin la fel de bine ca împotriva bihorenilor. Aștept foarte multe de la băieți" - adaugă Iorgulescu. Începând de la președintele Sandu Ion, continuând cu Silviu Iorgulescu (ambii au spus că atâta vreme cât sunt la echipă, aranjamentele sunt excluse) și terminând cu managerul sportiv Marcel Coraș, ex-antrenor la A.C.U., conform căruia fosta sa grupare se poate salva singură, cu toții au insistat pe corectitudinea, „curățenia" confruntării. UTA, cu Szilyer revenit după o răceală, nu mizează, în schimb, pe Rădoi (entorsă la genunchi, cu smulgerea ligamentelor interne, accidentat până la terminarea turului), pe postul de mijlocaș dreapta fiind utilizat Maghici, mai ales că în meciul trecut a dat satisfacție la închidere. În altă ordine de idei, să mai subliniem că pentru retur, când sunt prevăzute numeroase veniri dar și plecări (nici unul dintre actualii fotbaliști nefiind considerat indispensabil), UTA a parafat deja un contract de 3 ani și jumătate cu Poenaru, de la Universitatea Craiova.

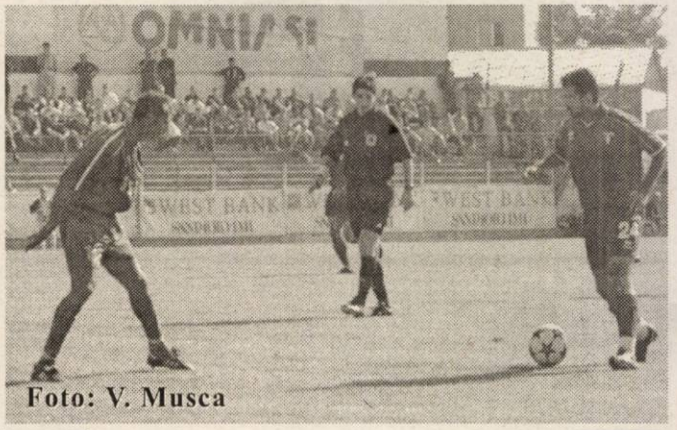
Foto: V. Musca

Rădoi (cu mingea la picior) va fi marele absent al duelului de pe arena „Astra CFR”.

Dincolo, la ACU situația este puțin încordată, dar și plină de speranțe. După ce a trecut la cârma clubului, Aurel Ardelean a băgat echipa în cantonament, la hotel „Ardealul", încă de aseară. O decizie importantă, care are menirea de a schimba ceva în rândul lotului de jucători. Restanțele financiare față de jucători sunt de notorietate, dar conducătorii au promis că vor da și astăzi, chiar înainte de antrenamentul de la ora 11.00, bani dintre cei restanți.

Cu siguranță, vor lipsi Lingurar și Roșca, iar antrenorul Marcel Câmpian nu are - deocamdată - conturat în minte primul unsprezece, decât în proporție de 80 la sută. Iată ce ne-a declarat acesta: „Nu cred că va fi un capăt de țară dacă pierdem cu UTA. Obiectivul nostru este salvarea de la retrogradare, iar linia se trage la final. Sigur că țintim victoria, căci avem nevoie de punctele puse în joc. Sper să pot insufla echipei multă încredere, pentru a putea trece mai ușor peste tracul acestui meci."

Formații probabile: **UTA:** Mârne - Românu, Rusu, Varga, Andone - Maghici, Szilyer, Bota, Chitescu - Șumudică, Apostu. **ACU:** Mutu - Lung, Bogoșel, Balint - Folea, Hexan, Aslău, Rus, Anca - Turcan - Turcaș. **Arbitrii** întâlnirii sunt Adrian Comănescu (Rm.Vâlcea) - la centru, Daniel Hârlab (Brașov) și Benone Săvulescu (Pitești) - asistenți. Obs.FRF: Lică Movilă - București.

Adrian Hărțău
Leo Sfâra

Albe și negre

„Dulcea” răzbunare

Pornind de la o scrisoare semnată de antrenorul echipei din Cermei, Mircea Călămar, vorbeam ieri despre incidentele petrecute la Nădab, la un meci de județ și efectele violenței pe terenul de fotbal. Numai că la acest nivel sportul rege naște pasiuni nebănuite. Dovadă și „replica" venită prompt din partea lui Ghiță Toda, președintele AS Progresul Olympia Nădab.

*După ce ține să menționeze că echipa lui nu are nici o legătură cu „lupta" (a spune lucrurilor pe nume, asta înseamnă?) dusă de ziarul nostru cu AJF-ul, dl.Toda dorește să le răspundă părinților copiilor care joacă la Cermei: **„Faptele prezentate în articol nu reprezintă nici 5% din cele întâmplate la ultimul joc din localitatea Cermei..., unde au putut să vadă acte de violență atât în teren în timpul jocului, după joc și la intrarea la vestiare".** Mai spune președintele echipei din Nădab că ei nu au răspuns cu aceeași monedă și că nu a existat nici o problemă neregulamentară în incinta terenului de joc (probabil că antrenorul oaspeților s-a lovit singur și pe drum spre casă, din moment ce nu se pomenește nimic despre acest „nesemnificativ" incident) și nici ca vreun jucător al echipei din Cermei să fie agresat (o fi însemnând alint „plimbatul" jucătorului accidentat ca pe sacul de cartofi...). Cât privește folosirea în materialul de ieri a cuvintelor: „schiloditi, neoameni", la o mai atentă citire a textului, oricine poate pricepe - dacă vrea - că nu a fost vorba de acuze, ci de exemple.*

Indirect, fără ca cei din Nădab să o recunoască, nu e greu să-ți dai seama că la mijloc e vorba de răzbunare. O „dulce" răzbunare, pentru cele petrecute - în accepțiunea lor - la ultimul joc de la Cermei. Și-atunci, n-aveam dreptate când spuneam că acoperindu-i astăzi pe unii, data viitoare pe ceilalți, ajefiștii nu fac altceva decât să încurajeze violența?

Daniel Scridon

Programul competițiilor

Fotbal Sâmbătă, ora 11, pe stadionul Astra, în cadrul Diviziei B, are loc meciul ***ACU Arad - FCM UTA.*** La Ineu, pe stadionul Central: ***Tricotaje Ineu - CS Deva.***

* În Divizia D, ***sâmbătă, ora 11:*** CNM Livada-AQUA Vest, de la ora 14: Romvest - Gloria, Crișul Chișineu Criș - Șoimii Pâncota. ***Duminică, ora 14:*** Dacia Beliu - Șiriana Șiria, Voința Zimandu Nou - U. Vinga, Inter Zimand Cuz - Șoimii Lipova, Înfrățirea Iratoșu - Voința Macea, Textil Internațional Galșa - Național Sebiș, Mureșana Mândruloc - Voința Mailat.

Sport școlar · Astăzi, de la ora 13, la sala de sport a Școlii generale 18 Arad, are loc deschiderea oficială a Campionatului Național al Liceelor.

Înot Sâmbătă, orele 9-15, la Bazinul „Delfinul" are loc Cupa CSM PAB Arad.

Polo Sâmbătă, ora 18 și duminică ora 11, la Bazinul Delfinul are loc dubla întâlnire din cadrul Superligii de polo: ***Astra Arad - Rapid București.***

Baschet Duminică, ora 11,30, la Sala Decebal: ***LPS ICIM Arad - CSS Salonta (jun. I/ fem.).***

ACU a încheiat litigiul cu Marcel Coraș

Ieri, la ora 12.00, chiar înainte de a se prezenta în fața ziariștilor, la Conferința de presă de la FCM UTA, managerul „Bătrânei Doamne", Marcel Coraș a trecut prin „Banu Mărăcine". Motivul era unul singur, recuperarea ultimei tranșe de bani, restantă de când antrena la ACU Goldiș.

La ora 12.30, Coraș ieșea surâzător, din vechiul său birou, cu o hârtie în mână, pe care scria că la data de 4 noiembrie a.c., litigiul cu dintre ACU Goldiș și Coraș a fost stins, deoarece președintele Horia Petri ia înmânat a treia și ultima tranșă de bani.

Așadar, după două zile, în care a mai fost prin „grădina" celor de la ACU Goldiș, dar nu a văzut nici un ban, Coraș și-a recuperat restanțele, iar de acum încolo Balint et comp. vor juca fără să mai aibă în spate incertitudinea că echipa va fi ori nu programată la vreun meci.

Totuși, nu mai puțin de șase jucători au memorii la Comisia pentru Statutul Jucătorului, dar conducerea de la ACU Goldiș a promis că restanțele se vor plăti în cel mai scurt timp, iar la înfățișarea de la FRF, de marți, va trimite un reprezentat, pentru a ști exact cum stau lucrurile.

Leo Sfâra

Polo Astra U.A.V. Arad - Steaua 5-12 (1-4, 1-2, 2-2, 1-4)

* Având aceleași coordonate ca și în partida de miercuri, confruntarea de ieri dintre cele două combatante s-a diferențiat doar prin prisma scorului, ambele echipe înscriind cu câteva goluri mai puțin.* Ale Astrei au fost reușite de Cotrău și Samoilă, ambii perforând în două rânduri poarta adversă, iar Iuhasz a punctat o dată. De la Steaua, realizatorii au fost: Ghiban 3, Rădoi 2, Cristescu 2, Georgescu 2, Șerbănescu 1, Deacu 1, Amarie 1. * Cum principalul obiectiv al Astrei este acumularea de experiență - deoarece la media de vârstă a echipei (17 ani) nu se poate vorbi de acest aspect - pentru un duel cu Steaua să fie palpitant, în jocul poloiștilor, în timp, trebuie să se vadă un progres.* Antrenorul Cristi Cosma a recunoscut, la finele întâlnirii de ieri, că Steaua nu s-a întrebuințat prea mult, nu a forțat decât a fost nevoie, dar a și constatat o evoluție superioară a sportivilor pe care îi pregătește față de „dubla" de săptămâna trecută cu Dinamo.* Sâmbătă, de la **ora 18** și duminică, de la **ora 11**, Astra U.A.V. primește, la bazinul „Delfinul", vizita formației Rapid.

Adela Ciolocoi

Mutu - suspendat șapte luni

După mai multe zile de suspans, vizavi de decizia Federație Engleze de Fotbal, cu privire la suspendarea fotbalistului român Adrian Mutu, găsit dopat la un control antidoping, ieri a fost ziua cea mai lungă, în care s-a anunțat suspendarea.

Astfel, Mutu a fost suspendat șapte luni și a primit o amendă de 35.000 de euro. În plus, el va trebui să urmeze o perioadă de reabilitare, iar în tot acest timp va mai fi testat antidoping, pentru a vedea dacă fotbalistul se va trata. Suspendarea este valabilă între data de 25 octombrie 2004 și 18 mai 2005.

Leo S.

Steaua a pierdut la Parma

Aseară, în meciul al doilea din grupă, Steaua a întâlnit echipa italiană AC Parma, chiar în Peninsulă. Partida s-a încheiat cu scorul de 1-0, în favoarea formației gazdă. În celălalt meci al grupei, Besiktas - Atletic Bilbao 3-1. Ca urmare a acestor rezultate, Steaua are șanse destule pentru a trece în primăvara Cupei UEFA.

L.S.

Nu vă stricați procentajul !

Avancronica partidei Tricotaje Ineu - CS Deva

Maximum de puncte a obținut trupa din Ineu în meciurile de pe teren propriu din acest tur de campionat. Iar Irimia et company sunt convinși că la finele partidei cu CS Deva procentajul nu v-a fi afectat. Asta, în ciuda problemelor financiare cu care se confruntă clubul, dovadă fiind cele trei prime restante față de jucători. Îmbucurător este că Roly Nagy și Petre Bunaciu nu au probleme de efectiv, Nădăban și Negrita revenind în mijlocul „tricotorilor" la antrenamente. **„Echipa trebuie să-și câștige jocurile de pe teren propriu, iar de-afară vom mai ciupi puncte"** - ne-a asigurat, deunăzi, Cătălin Almășan, revenit pe gazon după o absență de două etape. În privința formulei de start, aceasta ar putea fi: Irimia - Porumboiu, Almășan, Aldea - Cioară, Ciubăncan, Nădăban, Abrudean, V. Fritea - Paina, Negrita (Mițiți).

De partea cealaltă, devenii vin să-și joace șansa. Sunt conștienți că ineuanii sunt imbatabili în meciurile de-acasă, dar speră într-o evoluție de excepție, pentru cel puțin un punct. Nici la Deva, lucrurile nu stau tocmai bine din punct de vedere financiar, elevii lui Romică Gabor așteptând invitația conducătorilor pe la casierie, restanțele fiind și-aici destul de însemnate. Tănasă și ceilalți deveni speră ca și printr-un rezultat bun obținut din această deplasare, să-i convingă pe oficialii clubului să le mai dea ceva mărunțiș. Nu de alta, dar CS Deva a demonstrat și etapa trecută (victorie 3-0, cu Sânnicolau Mare) că are față de Divizia B. Tehnicianul oaspeților va încerca să-i surprindă pe ineuani cu următoarea echipă: Rahoveanu - Bumbac, Tănasă, Oprean - Beldeanu, Bunea, Găman, Velea, Ceaușu - Ștefan, Manea.

Partida de mâine, **ora 11,00, de la Ineu,** va fi oficiată de o brigadă de arbitri formată din: Silviu Bogdan (Craiova) - centru; Ioan Onicaș și Gabriel Bârjac (ambii Zalău) - asistenți. Observator F.R.F. va fi Paraschiv Dumitru (Turnu Severin)

Daniel Scridon

Spune-mi ce motoferăstrău cumperi...
...ca să-ți spun ce cadou primești!
PROMOȚIE
STIHL

Cumpără in perioada 1 octombrie- 15 decembrie un motoferăstrău STIHL din modelele promovate și vei primi accesorii gratuite in funcție de model.

S.C. FOX IMPEX S.R.L.
ARAD, Calea Timişorii nr. 11 (Aradul Nou)
tel/fax 278.474 278.874 0788.458.272

S.C. PCAV S.R.L.
Str. Petru Rareş, nr.117
Arad, tel:255.151

STIHL®

(c.p. 836/2004)

UNIVERSITATEA DE VEST „VASILE GOLDIȘ" ARAD

O universitate la nivelul standardelor europene

acreditată prin Legea 240/2002 **15 ani de existență - 20.000 de licențiați**

Universitatea de Vest „Vasile Goldiș" actor al integrării euroregionale

Spațiu multicultural, interdisciplinar Universitatea de Vest „Vasile Goldiș" și-a asumat încă de la înființare rolul de actor al integrării euroregionale. Acest spirit corespunde pe deplin viziunii ilustrului patron spiritual VASILE GOLDIȘ, exprimată magistral în anul 1906 în Dieta de la Budapesta. El a subliniat că în spiritul credinței în Dumnezeu, care e una din temeliile de bază ale culturii europene, între popoarele Europei trebuie să domine o binefăcătoare solidaritate de creație, de pace, de respect reciproc iar Universitățile sunt polul integrator necesar într-o viitoare Europă Unită.

Realizările concrete ale Universității se pot sintetiza astfel:

Parteneriate durabile cu universitățile maghiare și sârbe:

*** Albert Szent György - Szeged**
*** Kossuth Lajos - Debrecen**
*** Köros - Bekescsaba**
*** Tessedik Samuel Főiskola - Gyula**
*** Universitatea Novisad**

Organizarea anuală a unor sesiuni științifice ale Euroregiunii DKMT (Dunăre - Criș - Mureș - Tisa)

Elaborarea unor proiecte transfrontaliere dedicate:

*** Coeziunii economice și sociale**
*** Promovarea valorilor familiei și sănătății**
*** Centrului Regional de combatere, prevenire și monitorizare a abuzului în informare a societății civile**
*** Euro-Info rural și orășenesc**
*** Pregătire de ghizi turistici transfrontalieri**

Incubatorul de afaceri realizat în parteneriat cu Universitatea BALLARAT - statul VICTORIA (AUSTRALIA) - cu un caracter transfrontalier pentru că va realiza:

*** Incubarea și accelerarea afecerilor transfrontaliere;**
*** Promovarea cooperării în scopul integrării piețelor;**
*** Promovarea cooperării în domeniul cercetării;**
*** Dezvoltării tehnologice și a resurselor umane.**
*** Burse de studii pentru studenții maghiari etnici români.**
*** Între studenții universității UVVG și cei ai Universității KOROS din BEKESCSABA există un parteneriat și proiecte comune.**
*** Ca membri fondatori ai proiectului „PARCUL NATURAL LUNCA MUREȘULUI INFERIOR" colaborare cu partea maghiară care administrează PARCUL NATURAL MUREȘ - CRIȘ (SZEGED - SZARVAS).**
*** Revitalizarea Fundației EMANUIL GOJDU, nume care a intrat în conștiința publică pentru mecenatul dedicat instituțiilor culturale și tinerilor înzestrați din regiunea noastră.**
*** Implicare în Proiectul „SAVE ALBURNUS MAIOR!" (Salvați Roșia Montană) prin studii cu utilizarea markerilor moleculari folosiți pentru monitorizarea materialului vegetal. Studiile Universității de Vest „Vasile Goldiș", confirmă Academia Română care nu și-a dat acceptul pentru acest proiect și în consecință Proiectul nu a obținut acordul și autorizația de mediu.**

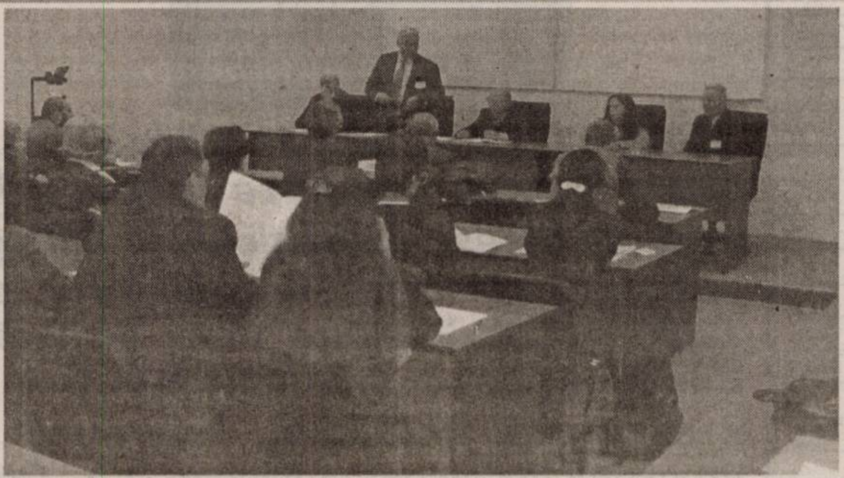

Specializări noi, de tip european, incluse în Proiectul Planului de Școlarizare pentru anul universitar 2005-2006

Adept continuei-dezvoltări a specializărilor și a ofertei academice, Senatul universitar a inclus în proiectul Planului de școlarizare pentru anul universitar 2005-2006 următoarele specializări noi:

- **Farmacie**
- **Pedagogie**
- **Asistenți medicali - diplomați**
- **Urbanism * Construcții industriale, civile și agricole**

Specializările - doresc să răspundă exigențelor pieței forței de muncă naționale și europene.

Mobilitățile de care se bucură precum și sistemul Creditelor europene de studii transferabile le oferă absolvenților de la GOLDIȘ șansa inserției cu succes într-o piață a forței de muncă concurențială.

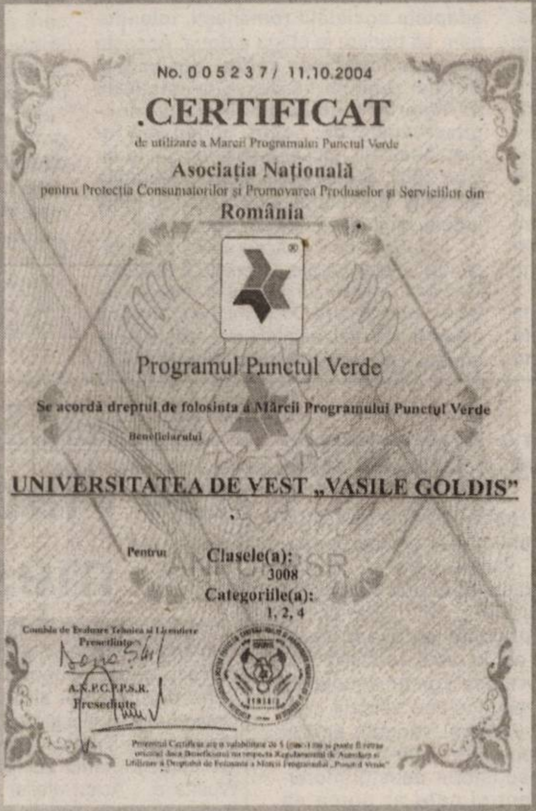

No. 005237/ 11.10.2004

.CERTIFICAT

de utilizare a Mărcii Programului Punctul Verde

Asociația Națională
pentru Protecția Consumatorilor și Promovarea Produselor și Serviciilor din
România

Programul Punctul Verde

Se acordă dreptul de folosința a Mărcii Programului Punctul Verde

Beneficiarului

UNIVERSITATEA DE VEST „VASILE GOLDIS"

Pentru Clasele(a):
3008
Categoriile(a):
1, 2, 4

Comisia de Evaluare Tehnica si Licentiere
Presedinte

A.N.P.C.P.P.S.R.
Presedinte

Managementul calității la standarde europene

Obiectiv major de management academic strategic Universitatea de Vest „Vasile Goldiș" a primit o nouă recunoaștere a realizărilor Sistemului de management a calității instituționale.

Certificatului internațional IQNet recunoscut în 33 de țări i s-a alăturat începând cu această lună Certificatul de Utilizare a Mărcii Programului „Punctul Verde" pentru Clasa 3008 categoriile 1,2,4.

Dreptul de folosință a acestei prestigioase mărci europene s-a acordat în cazul Universității Goldiș pentru calitatea serviciilor educaționale și alternative oferite celor peste 16.000 studenți și masteranzi.

Universitatea de Vest „Vasile Goldiș" invitată a Academiei Regale din Stokholm

În perioada 7-9.XII.a c. o delegație a Universității de Vest „Vasile Goldiș", condusă de rectorul prof. univ. dr. Aurel Ardelean, va onora o invitație a Academiei Regale din Stokholm. Cooperarea începută cu acest prestigios for științific vizează aspecte privind cu precădere managementul bio-diversității, a dezvoltării durabile a fondului forestier, a reconstrucției ecologice a ecosistemelor în regresie.

A 6-a sesiune științifică a Euroregiunii Dunăre-Mureș-Criș-Tisa

Universitatea de Vest „Vasile Goldiș" , în colaborare cu Universitatea de Științe Agricole și Medicină Veterinară Timișoara a organizat recent a 6-a Sesiune științifică a Euroregiunii Dunăre-Mureș-Criș-Tisa DKMT. Cu o tematică generoasă dedicată Mediului și Sănătății umane, șesiunea s-a bucurat de participarea unor personalități ale vieții științifice din Arad, Timișoara, Szeged, Novisad, München și Tübingen. Cele 59 comunicări științifice au fost publicate într-un volum dedicat manifestării. S-a hotărât înființarea unei asociații pentru studiul transfrontalier al sănătății umane și a mediului, președinția fiind deținută de colegii de la Universitatea „Albert Szent György" Szeged.

A 6-a sesiune de examene FEDE la Universitatea de Vest „Vasile Goldiș"

Federația Europeană a Școlilor Superioare Private (FEDE), organizație nonguvernamentală cu statut participativ pe lângă **Consiliul Europei**, are ca prim scop crearea unui spațiu universitar european unic, cu aceleași exigențe și aceleași performanțe.

UVVG, membră titulară a **FEDE** încă din anul 1992, rectorul instituției, **prof. univ. dr. Aurel Ardelean**, deținând vicepreședinția federației, oferă studenților săi, **în sesiunea iunie 2005**, posibilitatea de a susține examene unice europene, astfel ei probându-și cunoștințele profesionale în contextul unui învățământ superior la standarde comunitare.

Organizația studențească „Vasile Goldiș" membră a Alianței Naționale Studențești

Organizația studențească „Vasile Goldiș", a primit recent calitatea de membră a Alianței Naționale a Organizațiilor Studențești din Românía-ANOSR.

Aceasta este singura Federație Studențească din România membră a The National Unions of Students in Europe (ESIB).

Acest nou succes al studenților de la Universitatea Goldiș se înscrie în eforturile organizației conduse de studentul Octavian Potolea - de integrare în organismele naționale și europene. Colaborarea cu A.N.S.I.T. - Agenția națională de sprijinire a inițiativelor tinerilor și cu ANOSR - dovedește că studenții devin actori antreprenoriali și parteneri importanți, în managementul academic instituțional.

(3709075)

Polițiștii de proximitate arădeni - tot mai aproape de Europa

Ieri, s-a încheiat vizita în Arad a lui Georges Chariatte, ofițer consultant în cadrul Poliției de Proximitate din Elveția. Timp de patru zile, distinsul oaspete a colindat întreg județul, pentru a-și da seama cum a fost înțeles conceptul de Poliție de Proximitate de către organele legii arădene. Concluziile discutate cu primarul Gheorghe Falcă, prefectul interimar, Florin Remețan, dar și cu comisarul șef, Nicolae Gudiu, șeful Inspectoratului de Poliție Județean Arad, le-am aflat și noi în cadrul unei conferințe de presă.

După cuvintele de mulțumire și prețuire adresate de subinspectorul Camelia Tuduce Berar, șeful Compartimentului Poliție de Proximitate, George Chariatte ne-a declarat: **„Ca delegat al Guvernului elvețian am căutat să aflu cât de mult a fost implementat conceptul de Poliție de Proximitate în România. Primul județ vizitat a fost Aradul, unde am fost plăcut surprins de felul cum se lucrează, asta ținând cont și de dotările ce nu sunt întotdeauna foarte bune. Trebuie știut că prin participarea polițiștilor români la stagiile de pregătire teoretice, practice și de analiză tranzacțională, în Elveția, s-a încheiat prima etapă prevăzută în programul nostru. Observând că în proporție de 85%, structurile Poliției de Proximitate au fost adaptate societății românești, intenționăm să trecem la etapa a doua. Aceasta prevede învățarea șefilor din cadrul Poliției române să dezvolte relații de parteneriat cu celelalte instituții nonguvernamentale, pentru eliminarea infracționalității mici și medii. Începând cu anul 2005, această operațiune, denumită Security Marketing, se va face în cinci județe, plus un sector din București."**

Întrebat dacă și Aradul se va regăsi printre județele vizate, Chariatte a adăugat: **„Având în vedere că județul dumneavoastră e o poartă spre Occident, iar conceptul a fost foarte bine asimilat aici, există toate șansele ca unul dintre proiectele pilot inițiate de Guvernul Elveției să se desfășoare în Arad. Nu depinde numai de mine, eu voi încerca să pun o vorbă bună pe lângă cei ce gestionează bugetul destinat pentru astfel de acțiuni."**

În încheiere, comisarul șef, Nicolae Gudiu, a reafirmat tot sprijinul instituției pe care o conduce pentru Compartimentul Poliției de Proximitate și s-a arătat încântat de posibilitatea ca Aradul să devină unul dintre cele șase centre ce urmează a fi înființate în România de Guvernul elvețian. **„Acum, polițiștii de proximitate arădeni sunt destul de puțini și activitatea lor nu e prea cunoscută de cetățeni. Cu timpul, însă, ei se vor implica tot mai mult în prevenirea activităților infracționale. Faptul că la conducerea departamentului avem o femeie, singura din țară pe acest post, este un mare avantaj pentru noi".** - a încheiat șeful IPJ Arad.

Călin Mnerie

Idilă pe Bulevard

O plasă și o găleată

Miercuri dimineața, vizavi de Teatrul de Stat, au apărut din cețurile nopții, o plasă și o găleată. Tolănite chiar în mijlocul trotuarului, odihneau, nestingherite de pietonii care le ocoleau, în graba lor matinală. Cei plătiți pentru a face curățenie își vedeau de cărările lor, asemeni comercianților. Teoretic, aceștia și-ar începe ziua de muncă cu ordinea din jurul afacerii lor.

Tandemul și-a împărțit vecinătatea, până când găleata, plină cu varză murată, a dispăruț de pe trotuar. Pe la prânz, niște câini de pripas au mâncat pâinea uscată, dezvelind privirii trecătorilor conținutul plasei: coji de cartofi strânse într-un ziar, un sac din pastic, un tub din care se terminase pasta de dinți, foste ambalaje, hârtii și hârtiuțe. Spre seară, întregul inventar se afla la post! Joi seara, la fel!

Oare ce autoritate trebuia să sesizeze amănuntul pentru ca resturile să ajungă la gunoi? Entropia sau gerul pot fi soluții. Dar nu ne putem - și nici nu vrem - a ne obișnui nici cu nepăsarea, nici cu murdăria!

Argus

Monumente eroice cenzurate

În România există peste 100 de monumente eroice cenzurate, printre care și cel din fotografia alăturată. Acesta se găsește în cimitirul Pomenirea și reprezintă o dovadă certă cum că, în urmă cu câțiva ani, pe vremea comunismului nu se recunoșteau soldații care și-au vărsat sângele pentru popor. Persoanele care cunosc istoria acestui monument și care ar putea să ofere amănunte privind textul cenzurat, cuvintele care sunt șterse, sunt rugate să vină să-și exprime opinia la Redacția ziarului nostru. În numerele viitoare vom reveni cu mai multe amănunte.

A.S.

Foto: M. Szegő

Prin dotarea asigurată de către THW

La Vladimirescu, șomerii vor învăța meseria de instalator sanitar

Ieri, la sediul Fundației Româno- Germane din Vladimirescu a fost inaugurat atelierul de instalații sanitare. Dotarea a fost făcută de către Organizația THW din landul german Rhenania de Nord - Westfalia. „ Acest atelier este încă o piesă din cadrul F.R.G. și va oferi cursanților posibilitatea să facă pregătirea practică în această meserie", a punctat Hans Schliwienski, director în cadrul THW. De fapt, Fundația Româno-Germană din Vladimirescu este un rod al efortului pe care l-a făcut THW de peste un deceniu. Ideea de la care s-a pornit, a fost cea a reconversiei profesionale pentru persoanele rămase fără loc de muncă. La acea oră, s-a mers pe pregătirea doritorilor în meseria de tâmplar.

Foto: Margareta Szegő

„În ultima vreme există cerere pentru meseria de instalator sanitar. Avem deja 109 solicitanți pentru acest curs", a spus ing. Adrian David, directorul F.R.G. Pregătirea se va face în serii de câte 14 cursanți. Colaborarea permanentă cu Agenția Județeană de Ocupare a Forței de Muncă Arad face ca la Vladimirescu să se organizeze cursuri de pregătire în meseriile cerute pe piața muncii.

G.C.

Traseu	Ora de plecare din localitate
SAGU - ARAD	17:30
PECICA-ARAD	17:20
SEITIN- SEMLAC -ARAD.	16:50 17:00
MACEA- CURTICI- ARAD	17:10 17:25
APATEU- ZERIND- ARAD	16:00 16:20
PILU- GRANICERI- SOCODOR- ARAD	16:00 16:30 16:45
SIMAND - ARAD	17:10
ZIMANDU NOU	17:40
OLARI- ARAD	17:00
SANTANA - ARAD	17:10
SEPREUS - CERMEI- ARAD	15:30 15:50
SICULA- SELEUS- ARAD	16:35 16:50
PANCOTA- ARAD	17:00
SIRIA- ARAD	17:20
BELIU- ARAD	16:15
INEU- ARAD	16:30
SEBIS- BARSA- ARAD	16:45 17:10
HALMAGEL- HALMAGIU- ARAD	14:00 14:05
VARFURILE- ARAD	14:15
PLESCUTA- GURAHONT- ARAD	14:30 14:50
ALMAS- DIECI- BUTENI- ARAD	15:15 15:25 15:45
PETRIS/ PARNESTI	15:30
SLATINA- SAVARSIN	16:10
VARADIA- BARZAVA- CONOP- ARAD	16:20 17:05 17:20
BIRCHIS- BATA- USUSAU- ARAD	15:40 16:10 16:50
COVASANT- GHIOROC- ARAD	17:00 17:10
PAULIS	17:20
LIPOVA- ARAD	17:10
SECUSIGIU- FELNAC- ZADARENI-ARAD	16:50 17:20 17:45
NADLAC- ARAD	16:45
CRAIVA- HASMAS- ARCHIS- ARAD	15:00
BOCSIG- ARAD	16:30
TARNOVA- SILINDIA- ARAD	15:00
ZABRANI- FRUMUSENI- ARAD	17:30
MONEASA- SEBIS- CARAND- ARAD	14:00

D.A.
PNL - PD

Alianța „Dreptate și Adevăr" D.A. PNL-PD pune autobuze la dispoziția celor ce doresc să participe la mitingul susținut, sâmbătă, 6 noiembrie, ora 18,30, în fața Primăriei Arad, de **Traian Băsescu**, candidatul **Alianței D.A.** la Președinția României, împreună cu Premierul desemnat al Alianței D.A., **Călin Popescu Tăriceanu**, alături de **Mona Muscă, Adriean Videanu, Varujan Vosganian, Sorin Frunzăverde**, conform programului alăturat.

La miting vor participa și liderii arădeni ai Alianței D.A.: **Gheorghe Seculici, Titu Gheorghiof, Gheorghe Falcă, Gavril Popescu, Nicolae Ioțcu, Adrian Nițu, Mihăiță Calimente, Mihaela Vasil, Cristian Stragea, Constantin Igaș.**

C-796/2004

ALLIANZ-ȚIRIAC ASIGURĂRI S.A., parte a Grupului Allianz - leader pe piața mondială a asigurărilor și serviciilor financiare - selectează în cadrul Sucursalei Arad candidați pentru funcția de

Allianz Țiriac Asigurări S.A.

CONSULTANT FINANCIAR

CERINȚE:
- Vârsta minimă 30 ani
- Experiență în vânzări
- Abilități de comunicare
- Spirit de inițiativă
- Studii medii / superioare
- Cunoștințe de limba engleză
- Cunoștințe operare PC

OFERIM:
- Posibilitatea dezvoltării unei cariere într-o companie multinațională
- Mediu de lucru profesionist
- Training
- Câștiguri atractive și motivante

Selecția participanților se face pe baza CV-urilor depuse la sucursala Arad, adresa str. I.C. Brătianu nr. 5/A tel. 255.278 fax 254.683 sau prin e-mail la adresa arad.ar@allianztiriac.ro până la data de 11.11.2004, orele 15⁰⁰
Interviurile persoanelor selectate vor avea loc în data de 12.11.2004, începând cu orele 14,00.

(3709066)

Cu Doblò și Ducato, la 3 dorințe îndeplinite, ai una bonus!

- În fiecare an de contract, nu plătești 2 rate - ianuarie și iunie!*
- Asigurare full CASCO gratuită timp de un an de zile
- Avans începând cu 10% și dobândă de 9%
- **Prima revizie gratuită**

Doblò Cargo
Ducato

* Ofertă valabilă numai prin AutoItalia Leasing.

Crește valoarea afacerii tale cu Doblò și Ducato, liderii în vânzări pe piața autovehiculelor comerciale!

3 ani garanție 60.000 limită de km.
2 ani garanție fără limită de km.

FIAT autovehicule comerciale

www.comerciale.fiat.com.ro

(com/11.2004)

AUTOROMA
DEALER AUTORIZAT

Timișoara, Calea Lugojului, bifurcație aeroport, Tel./Fax: 0256.217.960
E-mail: autoroma@autoroma.ro, www.autoroma.ro

AUTOITALIA

KARTAGO Tours

KARTAGO TOURS®
ARAD, bd. Revolutiei nr. 65
Tel: 0257 270077 Fax: 0257 270444
www.kartagotours.ro

NOU ! **CUBA**

NOU ! **BRAZILIA**

VENEZUELA
/Isla Margarita

OFERTE SPECIALE
- cu plecari din Budapesta -

TUNISIA – de la **115 euro** / 7 cazari
TUNISIA-DJERBA - de la **145 euro** / 7 cazari
EGIPT – de la **230 euro** / 10 cazari
SHARM EL SHEIKH – de la **305 euro** / 7 cazari

NOTA: preturile includ biletul de avion si sunt preturi de baza
INCHEIEM: ***ASIGURARI MEDICALE***

(C.353/2004)

S.C. TITUS SRL angajează

pentru punctul de lucru Arad, Calea Bodrogului 2-10 (după Contor Zenner)

MUNCITOARE

pentru montat subansamble (bobine).

SE SOLICITĂ
- vedere bună
- îndemânare manuală.

RELAȚII LA TELEFON 216.677.

(0788013)

Chic

ANGAJĂM

CONFECȚIONERE și PERSONAL PENTRU CĂLCAT

Informații la sediul firmei de pe str. T. Vladimirescu nr. 28 zilnic între orele 8-16, 288762.

(c.781/2004)

Firmă de import și distribuție produse alimentare ANGAJEAZĂ:

1. CONTABIL

Responsabilități:
- operare documente contabile pe calculator;
- analiza și comparații inventare.

Cerințe:
- persoană ordonată, dinamică, având abilități de a lucra în echipă;
- cunoștințe contabilitate;
- cunoștințe de oparare PC: Word, Excel, (Wizcount);
- disponibilitate pentru program de lucru prelungit.
- carnet de conducere.

2. OPERATOR Cărți de muncă.

Cei interesați sunt rugați să depună CV la sediul firmei, Arad, str.9 Mai nr. 3, sau prin fax: 0257- 210 211 până la data de 15 noiembrie 2004.

(C.A.356/2004)

Andromeda SERVICE

Angajează

- inginer și tehnician pentru serviciul tehnic
- sudori
- instalatori termice și sanitare

Informații suplimentare
tel.: 256.858; 0723-34.00.82; fax: 270.899

(C.A.356/2004)

PROGES pentru amenajări interioare

ANGAJEAZĂ

REPREZENTANT VANZARI PT MAGAZIN

CERINTE:
- experienta in vanzari
- permis de conducere categoria B

AVANTAJE:
- salariu atractiv, lucru intr-o echipa tanara si dinamica

Cv-urile se trimit pe fax la 282.021 pina la data de 05.11.04

(c.10/2004)

S.C. ICIM ARAD S.A.

S.C. I.C.I.M. ARAD S.A. ARAD - ROMANIA

ANGAJEAZĂ INGINER MINIER

Pentru activitatea de extracție a pietrei de carieră

CONDIȚII:
* Experiență în domeniul exploatărilor miniere de suprafață

CV-URILE SE DEPUN pe fax la 0257-289.650 sau la sediul firmei în Arad, Str.C.A. Vlaicu nr. 57.

INFORMAȚII LA TELEFON 0257 - 289650.

(0788092)

PROGES pentru amenajări interioare

str. Dorobanți nr.55
tel.: 282.021

PARCHET LAMINAT

167.000 lei/mp*

FOLIE 2mm GRATUITĂ

* fără TVA

(c.10/2004)

Take Advantage® - cel mai complex program de ferestre si usi standardizate **PVC** din Romania.

* pret fara T.V.A.

PRETURI INCEPAND DE LA 37* €

Take Advantage®
- un produs **mondo style** acum si in Arad prin **ERRA GROUP S.R.L.**- distribuitor autorizat
C- lea Victoriei 41-43, tel: 256 053

ERRA Group

(c.680/2004)

Teatrul de Marionete Arad

organizează în data de 12 noiembrie 2004, ora 17 concurs pentru ocuparea a

5 posturi de ACTORI MÂNUITORI

Cererile se depun la sediul Teatrului din Arad, str. Episcopiei nr. 15, până în data de 12 noiembrie ora 10.

INFORMAȚII SUPLIMENTARE LA TELEFON 0257/256.922. (3709065)

TAKATA

TAKATA PETRI ROMÂNIA S.R.L., Companie de top în industria automotive, importantă investiție în România, cu peste 2.600 angajați, situată în municipiul Arad.

ANGAJEAZĂ

INGINERI PRODUCȚIE

Pentru noua secție - volane din lemn

Căutăm persoane comunicative şi creative, orientate spre o carieră de succes, care să îndeplinească următoarele cerințe:

- Studii universitare tehnice;
- Experiență relevantă în producție (prelucrarea lemnului);
- Cunoaşterea la nivel avansat a limbii engleze (a limbii germane constituie avantaj);
- Operare PC pachetul MSOffice (Word, Excell, PowerPoint);
- Foarte bună capacitate de organizare şi coordonare;
- Acuitate vizuală şi capacitate bună de distingere a culorilor;
- Carnet de conducere;
- Domiciliul stabil în Arad.

Oferim:

- Pachet salarial foarte motivant, bazat pe competență şi evoluția profesională;
- Condiții de muncă la standarde occidentale.
- Posibilități de training şi dezvoltare a carierei într-o echipă tânără şi dinamică.

Persoanele care corespund cerințelor de mai sus şi sunt interesate să se alăture echipei noastre, sunt rugate să trimită CV şi scrisoare de intenție pe adresa resurse.umane@eu.takata.com sau să-l depună la sediul societății noastre din Arad - Zona Industrială Vest str. III Nr. 9.

Candidaturile se primesc până în data de 14.11.2004.

Vă mulțumim şi vă aşteptăm!

(C.A.356/2004)

SIF BANAT-CRIŞANA S.A.

SOCIETATE DE INVESTIȚII FINANCIARE

[illegible]

Societatea de Investiții Financiare Banat-Crișana-SA

CU SEDIUL ÎN ARAD CALEA VICTORIEI NR. 35A
organizează concurs pentru ocuparea postului de :

CONSILIER JURIDIC

CONDIȚII:

- Absolvent al unei unei instituții de învățământ superior de lungă durată cu profil juridic (cu diplomă / adeverință de licență) ;
- Cunoștințe solide de drept comercial, experiență anterioară în acest domeniu constituie un avantaj ;
- Cunoștințe bune de limba engleză (citit, scris, vorbit) ;
- Cunoștințe de operare pe calculator .

DOSARELE VOR FI DEPUSE până la data de 08.11.2004 orele 16:00 la sediul instituției și vor cuprinde: copie diplomă de licență sau adeverință, copie carnet de muncă, copie buletin/carte identitate.

INFORMAȚII SUPLIMENTARE
se pot obține la sediul instituției
sau la telefon 0257-23 41 98 .

(com.11/2004)

S.C. S.A.

ARCATIM

ANGAJEAZĂ

3 FARMACIȘTI

pentru farmaciile din Arad și Chișineu Criș.

CERINȚE:

- Studii superioare de specialitate;
- Autorizație de liberă practică;
- Domiciliul stabil în Arad respectiv Chișineu Criș sau localitățile apropiate.

C.V.-urile și scrisorile de intenție se vor transmite pe adresa sediului societății din Timișoara, str. L. Pasteur nr. 2.

Informații suplimentare la tel. 0256/212671.

(0788093)

S.C. Lazar Agro-Service S.R.L.

OFERĂ SPRE VÂNZARE
următoarele
PRODUSE REFRIGERATE

- CARCASĂ DE PORC
  fără cap si fără picior anterior
- CARCASĂ DE PORC
  cu cap si picioare
- CARNE PORC TRANȘATĂ

PERSOANE DE CONTACT

- BENEDEK EMILIA
  tel: 0257 / 253.551
  0745 / 027582
- BRANCĂU LAURA
  tel: 0722 / 249.727

(3708883)

UT ARAD **s.c. UTA s.a.**
societate membra grup codlea

cu noi controlezi succesul !

SC UTA SA construieste, un parc industrial dotat si organizat dupa standarde moderne, proiectat sa asigure locatie, solutii logistice si utilitati unui numar de peste 100 de companii cu activitate de productie si prestari de servicii. Platforma UTA va contine si un centru de afaceri, inclusiv banci si societati de asigurare oferind oportunitati si dinamism.

ÎN ACEST SCOP OFERIM O ȘANSĂ ȘI O PROVOCARE PENTRU URMĂTOARELE POZIȚII:

Director Marketing și Imagine

CERINȚE:

- Studii superioare în domeniul marketing
- Experienta în domeniul imobiliar - vânzare si/sau închiriere
- Spirit analitic si capacitate de sinteza
- Creativitate si originalitate în rezolvarea problemelor de natura economica si marketing
- Calitati artistice utile în publicitate
- Abilitati de comunicare si negociere pentru obtinerea celor mai bune conditii contractuale
- Abilitati manageriale si capacitate decizionala
- Cunostinte la nivel avansat a unei limbi straine de circulatie internationala
- Cunostinte foarte bune de operare pe calculator (Corel Draw - constituie avantaj)

Asistent Marketing

CERINȚE:

- Studii superioare - de preferinta marketing sau tehnice
- Cunostintele tehnice si umaniste sunt în egala masura importante
- Gândire practica si interese intelectuale multilaterale
- Facilitati de exprimare în scris si oral
- Calitati artistice utile în publicitate
- Placerea de a munci sub presiune
- Cunostinte foarte bune de operare pe calculator (AutoCAD, Corel Draw - constituie avantaj)

Director Departament Administrativ

RESPONSABILITĂȚI ȘI SARCINI :

- coordoneaza activitatea de intretinere si reparatii curente pentru retele si infrastructura
- verifica si participa la receptiile lucrarilor de investitii
- asigura relatia proprietari - chiriasi si gestioneaza intocmirea si derularea contractelor
- conduce evidenta:
  · spatii disponibile/inchiriate/de amenajat
  · facturare/incasare chirii, respectare clauze
- contracte inchiriere
- repartizare regii + cheltuieli indirecte aferente retele
- implementeaza asociatia de proprietari pe platforma
- organizeaza serviciul de paza si PSI

CERINȚE:

- Cunostinte economice si legislative (intocmire, derulare, facturare si supervizare, contracte)
- Eperienta în coordonarea activitatilor de reparare si întretinere
- Abilitati manageriale si capacitate decizionala
- Abilitati de comunicare si persuasiune
- Abilitati de munca în echipa
- Spirit analitic si gândire practica
- Cunostinte de operare pe calculator

Administrator Asociație de Propietari

CERINȚE:

- Studii medii sau superioare în domeniul economic
- Experienta în administrarea cheltuielilor la o asociatie de propietari / locatari
- Cunoastera legislatie referitoare la administrea asociatie de propietari
- Spirit analitic si capacitate de sinteza
- Abilitati comunicare si de interrelationare umana
- Abilitati de calcul matematic, atentiei si memorie - nivel superior
- Cunostinte de operare pe calculator

Absolvent Științe Juridice

CERINȚE:

- Studii superioare - facultatea de drept
- Cunoasterea legislatiei în vigoare
- Capacitate foarte buna de învatare
- Abilitati de comunicare si flexibilitate
- Abilitati de munca în echipa
- Placerea de a munci sub presiune
- Disponibilitate la program prelungit
- Asolvent d eliceu matamatica-fizica - constituie avantaj

Tehnician RLV și planuri de situație:

CERINȚE:

- studii tehnice medii sau superioare
- Capacitate foarte buna de învatare
- Cunostinte foarte bune de lucru pe calculator
- Abilitati de munca în echipa
- Disponibilitate la program prelungit

CONSTITUIE AVANTAJ :

- Cunostinte de desen tehnic - RLV, plan de situatii etc.
- Cunoasterea programelor : AutoCad, CAD Overlay.

Referent Import

CERINȚE:

- Studii superioare în domeniu industriei alimentare sau economice
- Experienta într-un departament commercial - constituie avantaj
- Abilitati de comunicare si negociere pentru obtinerea celor mai bune conditii contractuale (termene de livrare, preturi, standard de calitate etc.)
- Sociabilitate, capacitate de integrare sociala si interrelationare mare
- Flexibilitate si capacitate decizionala.
- Cunoastera la nivel avansat a una / doua limbi straine de circulatie internationala
- Cunostinte foarte bune de operare pe calculator (MS Office, Internet, Baze de date)

Director de vânzări

CERINȚE:

- Studii superioare
- Experienta în domeniul vânzariilor
- Spirit analitic si capacitate de sinteza
- Abilitati de comunicare si negociere pentru obtinerea celor mai bune conditii contractuale
- Abilitati manageriale si capacitate decizionala
- Capacitatea de a munci sub presiune
- Disponibilitate la program prelungit
- Cunostinte la nivel avansat a una / doua limbi straine de circulatie internationala
- Cunostinte foarte bune de operare pe calculator (MS Office, Internet, Baze de date)

Administrator punct de lucru

RESPONSABILITĂȚI:

- Urmareste derularea contractelor si respectarea scadentelor
- Efectueaza calculul repatizarii chiriilor
- Facturare chirii, utilitati si regii
- Urmareste efectuarea platilor
- Efectueaza platile la furnizorii de utilitati
- Raspunde de relatia cu banca si serviciul de contabilitate
- Organizeaza si monitorizeaza serviciul de paza si curatenie si raporteaza disfunctionalitatile
- Organizeaza buna functionare a serviciilor de parcare si circulatie interioara
- Tine registrul de casa, registrul de reclamatii, sugestii si defectiuni
- Raspunde de relatia cu clientii, asigura si pastreaza buna comunicare si intelegere cu acestia.

CERINȚE:

- Foarte bun spirit gospodaresc si gandire practica
- Cunostinte de facturare, supervizare, derulare contracte
- Abilitati de comunicare si persuasiune
- Cunostinte de operare pe calculator
- Abilitati de calcul matematic
- Experienta în administrarea cheltuielilor la o asociatie de propietari / locatari- constituie avantaj

Maistru întreținere și reparații:

CERINȚE:

- Persoana dinamica, cu o buna capacitate de organizare
- Foarte bun spirit gospodaresc si gandire practica
- Experienta in a conduce o echipa de intretinere si reparatii
- Disponibilitate program prelungit

NIVEL DE PREGATIRE :

- minim scoala de maistri
- Cunostinte de operare pe calculator - constituie avantaj.

PERSOANELE INTERESATE SUNT RUGATE SĂ TRIMITĂ CV-UL LA ADRESA DE @: office@grup.codlea.ro SAU PRIN FAX LA NUMĂRUL: 281 255.

(c.790/2004)

Companie cu activitate de distribuție națională
(băuturi alcoolice și vinuri)

angajează:

DIRECTOR NAȚIONAL DE VÂNZĂRI

Responsabilități:

- organizarea și coordonarea sistemului național de distribuție (clienți, structura de personal)
- monitorizarea și analiza pieței
- elaborarea politicii de produs și a strategiei de dezvoltare a pieței

Cerem:

- experiența în sisteme profesionale de distribuție
- aptitudini de bun negociator și lider de echipă
- responsabilitate și inițiativă

OFERIM: pachet salarial motivant bazat pe performanță, mediu de lucru dinamic, șansa unei cariere de succes

Rugăm trimiteți scrisoarea de intenție și CV-ul la fax: 0257.289.601 până la data de 12.11.2004.

(com.11/2004)

---

foto studio
enigma™
digital image station

Clasele programate până la 01 ianuarie 2005
beneficiaza de o reducere de
1.200.000.- lei
din totalul de plata al clasei !!!

SUPEROFERTĂ ABSOLVENȚI

CLASA A XII-A

1. Pachet foto 36 buc. 7/10, 40 buc. sonet, 4 buc. diploma	310.000.-
2. Pachet foto 30 buc. 7/10, 40 buc. sonet, 4 buc. diploma	290.000.-
3. Pachet foto 26 buc. 7/10, 40 buc. sonet, 4 buc. diploma	270.000.-
4. Pachet foto 20 buc. 7/10, 40 buc. sonet, 4 buc. diploma	250.000.-

GRATUITATI: MINITABLOU FOTO 15/21
RETUS FIN DIGITAL
MULTE PROBE
OPTIONAL - NUMELE PE FOTOGRAFIE
OPTIONAL - ALB/NEGRU sau SEPIA

www.fotoenigma.ro Arad B-dul Revolutiei, nr. 80 tel. 0257.251459, 0788.411517

Kodak EXPRESS
SERVICIUL DE CONTROL AL CALITATII

(c.780/2004)

S.C.
Astra Vagoane Călători S.A. Arad

ASTRA

ANGAJEAZĂ PERSONAL NECALIFICAT

- Sudori
- Lăcătuși
- Frigotehniști
- Electroniști
- Frezori, strungari
- Ingineri absolvenți TCM, UTS și MR cunoscători AUTOCAD.
- Inginer electromecanic.
- Tehnicieni pentru Departamentul Aprovizionare (cunoscători operare PC)
- Administrator rețea calculatoare

CV-urile se trimit la nr. fax 0257/258.168 până la data de 10.11.2004.

(3709864)

ATENTIE SUDORI !

MATERIALE SUDARE CERTIFICATE; TUV, DB, LR, ABS...

- ELEKTRODE JESENICE SLOVENIA - ELECTROZI, SARME, FLUX, VERGELE, INCLUSIV INOX SI CU DESTINATII SPECIALE
- LAFIL I ITALIA - SARMA PLINA SG-2, SG-3, ANTISTROPI ...
- KOBELCO OLANDA - SARMA TUBULARA INOX
- ISDO GERMANIA - PISTOLETI SI ELECTROZI DE CRAITUIRE
- TRAFIMET SLOVACIA - CONECTICA, CLESTI, PISTOLETI MIG/MAG/WIG/PLASMA, PIESE DE SCHIMB SI CONSUMABILE
- ARROWELD ITALIA; DECAPARE, CONTROL LICHIDE PENETRANTE, FURTUNURI, ELECTROZI WOLFRAM, BAGHETE, SPRAY INOX, ZINC ...
- ECHIPAMENTE, MATERIALE DE PROTECTIE AVIZATE MMPS: CASTI, MASTI, OCHELARI, SORTURI, MANUSI, INCALTAMINTE...

s.c. GROUP CRISAN s.r.l.
310084 ARAD, str. EPISCOPIEI nr. 39
TEL/FAX 0257 280 190; 280 714
***E-MAIL** groupcrisan@dntar.ro*

(3708874)

LaDORNA®

angajează pentru zona Arad:

AGENT COMERCIAL

CERINTE:
- experiență în distribuția bunurilor de larg consum
- foarte bune abilități de comunicare
- spirit organizatoric
- carnet de conducere categoria B
- domiciliul stabil în Arad

OFERIM:
- perspective de dezvoltare personală
- salariu motivant

Persoanele interesate, care corespund cerințelor, sunt rugate să trimită CV-ul, până la data de 15.11.2004, la numărul de fax: (021) 211 14 16/211 14 68 sau pe adresa: str. Ion Slătineanu nr. 20, sector 1, București - 010602, specificând poziția -ACAR

(0788091)

PIASTRELLE LUGOJ S.R.L.

Importator direct Italia - Spania
vinde en-gros și en-detail:
toate tipurile de gresie și faianță

ARAD,
Cl. Timișorii 50
Tel.: 287 630
Cl. Radnei 198-200
Tel.: 369 133

Nu mai pierdeți vremea,
VENIȚI DIRECT LA NOI!

IMAGINEA CASEI TALE!

(C.416/2004)

OREST TRADING '93 S.R.L.

ANGAJEAZĂ

• OPERATOR CALCULATOR

Condiții:
- studii superioare (minim medii economice)
- cunoștințe operare PC și evidență primară
- prezență agreabilă

• MOTOSTIVUITORIST

Condiții:
- autorizație I.S.C.I.R.
- seriozitate
- experiență
- disponibilitate la program flexibil de muncă

CV-urile sau cererile de angajare se vor trimite prin fax la nr. 0257-213.262, sau se depun personal.

INFORMAȚII SUPLIMENTARE:
Arad, str. Bicaz nr. 1-5; mobil: 0723-313.565.

(0788089)

TOT GSM by Petrocom D&V

Alege cu cap!

Primești GRATUIT un
HANORAC sau CD PLAYER
la fiecare abonament Connex încheiat

Nokia 3410****
20$
Siemens A50
13$
Alcatel 331
21$
Motorola C115
15$
Siemens A52
33$
Siemens MC 60
99$
FOTO
Sony Ericsson T105
29$

OFERTA CONNEX
- 150 de minute gratuite* pentru orice abonament
- 20 de minute gratuite** lunar, pe viață!
- 20 de minute gratuite*** la activarea Cartelei Connex

Ofertă valabilă până la 15 noiembrie 2004.

*30 de minute gratuite lunar în primele 5 luni de abonament, în rețea. ** în orice rețea națională.
*** primele 20 de minute de convorbiri în orice rețea națională, valabile 30 de zile. ****Valabil pentru locațiile și persoanele domiciliate în județele Cluj, Mureș, Bihor, Brașov, Caraș Severin, Arad, Dolj, Argeș

ARAD
B-dul Unirii nr.1-3
tel. 0726 116 069

TOT GSM by Petrocom D&V — DEALER CONNEX

(3708764)

LUKAS CONSTRUCT S.R.L.

execută HIDROIZOLAȚII ACOPERIȘURI
PLATA ÎN RATE.
vinde MEMBRANĂ BITUMATĂ
POLIESTER 4,5 cu ARDEZIE
117.000 lei/mp.

Tel. 256.119; 0723.273.746.

(3708580)

Companie cu activitate de distribuție națională
(băuturi alcoolice și vinuri)

angajează:

REPREZENTANT DE VÂNZĂRI pe județul Arad

CEREM:
- experiența în vânzări de minim 2 ani
- abilități foarte bune în comunicare și negociere
- responsabilitate și inițiativă

COORDONATOR MARKETING

CEREM:
- studii de specialitate și min. 1 an experiență
- cunoștințe de operare PC: Corel, Photo Shop
- spirit de inițiativă

OFERIM: pachet salarial motivant bazat pe performanță, mediu de lucru dinamic, posibilități de promovare

Rugăm trimiteți scrisoarea de intenție și CV-ul la fax: 0257.289.601 până la data de 12.11.2004.

(com.11/2004)

Dorești ca angajatorii de pe toate meridianele să îți adore CV-ul? Ce mai aștepți?

Universitatea de Vest „Vasile Goldiș" din Arad vine în sprijinul studenților și absolvenților săi cu **programul de testare internațională a cunoștințelor de limbă engleză**.

Se anunță efectuarea de înscrieri pentru cursuri de pregătire Cambridge-Marea Britanie, pentru următoarele examene:

- **Cambridge Certificate Advanced**
- **Cursuri pentru studenții și absolvenții** următoarelor specializări:
  - *de medicină și farmacie:* ***ENGLISH FOR MEDICINE AND PHARMACY***
  - *de drept:* ***ENGLISH FOR LEGAL PURPOSES***
  - *de marketing, management, informatică și științe politice:* ***BUSSINESS AND ADMINISTRATION***

INFORMAȚII: FACULTATEA DE ȘTIINȚE UMANIST-CREȘTINE, str. Unirii nr. 3, **tel/fax: 0257/282.324 (e-mail: suc@uvvg.ro).**

(3708986)

FIRMĂ DE PAZĂ

ANGAJEAZĂ ÎN CONDIȚII AVANTAJOASE

▪ ȘEF OBIECTIV
▪ AGENȚI PAZĂ *(femei și bărbați)*

Cerințe: ● curs agent pază; ● carnet de conducere categ. B

INFORMAȚII LA: 0256/293173.(0788090)

---

cel mai bun Preț

Achiziționăm la

Porumb boabe

Calitate STAS 17:3
Umiditate maximă admisă de 23%
Preț: 2800 lei/kg

Porumb știuleți

Preț: 2100 lei/kg.

Pentru cei care nu pot efectua transportul asigurăm transport contra cost la prețul de 15.000 lei/km + TVA.

RECEPȚIA SE FACE LA BAZELE DE RECEPȚIE din
ȘIMAND
tel: 0745- 011564
FNC Arad
tel: 0743-034918 sau: 0257/271712

(c.698/2003)

ÎNCHIRIEM - VINDEM

BIROURI, DEPOZITE, SPAȚII FRIG - PRODUCȚIE/DEPOZITARE

Spațiile se pot modula la dimensiunile solicitate.
UTILITĂȚI: apă, gaz, curent, canalizare, internet, telefon, linie CF.
La cumpărare se asigură suport pentru obținere de finanțare, sau acceptăm plata în rate.

CONTACTE:
d-na TIRCUS RODICA tel.: 0721-211.217
d-l VINCZE LADISLAU tel.: 0722-253.173

(c.790/2004)

SC INTERCONSULTING SRL

B-dul REVOLUTIEI nr.12-18, sc.A, ap.7
(vis-à-vis de BANCPOST, deasupra magazinului REGALO)

ÎNFIINTĂRI-MODIFICĂRI SRL, AF , FUNDATII
OBTINERE CUI, AUTORIZATII FUNCTIONARE,
ÎNMATRICULĂRI+RADIERI AUTO
PRESTĂRI SERVICII PSI + P.M.

TEL: 0745.593.870, 0357.402.902

(c.731/2004)

S.C. MAXSTILE S.R.L.

producător de mobilier tapițat
societate fondată cu capital privat vest european

Angajează:

FUNCȚIONAR ADMINISTRATIV

Cerințe:
- cunoștințe solide operare PC
- cunoștințe solide limba italiană/engleză
- cunoștințe operațiuni export (constituie avantaj)

TAPIȚERI, CROITORI

Cerințe:
- experiență în domeniu
- meticulozitate
- seriozitate

C.V. dvs. sunt așteptate la nr. de fax 0257/278724
sau la e-mail **anig@maxstile.ro**

Informații suplimentare se pot obține la telefon 0257/278702 int. 106 sau la sediul nostru din str. Nicolaus Lenau nr. 11, Arad.
Vor fi contactate doar persoanele selecționate.

(3709082)

Nuova Ario S.A.
situată în strada Cocorilor nr. 24 A
TELEFON 275.406

ANGAJEAZĂ

* PERSOANE CALIFICATE

în meseria de LĂCĂTUȘ MONTATOR
pentru linia de montaj

(0788097)

TERMOTEX

Arad, st. Octavian Goga nr 48
tel. 0257.250529, 0745.257527

- construit sobe teracota si șeminee
- curațări coșuri fum, verificari aerisiri gaze la asociatiile de locatari
- reparatii generale constructii
- curatari si samotari cazane termice
- demontari antene
- amenajări parcuri, gradini

Garanție **1 AN**

PREȚURI FĂRĂ CONCURENȚĂ

(c.A.356/2004)

Corpul Gardienilor Publici Arad

organizează curs specializare

„GARDIAN PUBLIC"

începând cu data de 19.11.2004.

Relații suplimentare la telefoanele 0257-280557 sau 0257-282737.

(3709081)

AVON

the company for women

unul din liderii mondiali în domeniul cosmeticii, market leader pe piața din România,

CAUTĂ PENTRU BIROUL DIN ARAD

*** ASSISTANT MAGANER**
*** BEAUTY CONSULTANT**
*** COORDONATOR AVON**

Se cer următoarele condiții:
* Bune abilități de negociere și de comunicare
* Adaptabilitate și dorință de dezvoltare profesională
* Minimum diplomă de bacalaureat
* Constituie avantaj experiența în vânzări

Dacă vrei să te alături unei echipe de învingători trimite CV-ul însoțit de scrisoarea de intenție până 16 noiembrie pe fax 0257/285225 sau e-mail: s.gusatu@avon.com.

(0788094)

„Direcția Regională Vamală Arad

SCOATE LA CONCURS

UN POST „INSPECTOR PRINCIPAL"
UN POST DE „INSPECTOR ASISTENT"

la Serviciul Juridic-Contencios, Urmărire și Încasare a Creanțelor Bugetare. Candidații trebuie să fie absolvenți cu diplomă de licență sau diplomă echivalentă a unei instituții de învățământ superior juridic, cu vechime pe funcții cu studii superioare de lungă durată de 3 ani pentru inspector principal și de 1 an pentru inspector asistent.

CONCURSUL VA AVEA LOC în zilele de 06.12.2004, ora 9,00 și 07.12.2004, ora 14,00 la sediul Autorității Naționale a Vămilor București.

Înscrierea se face la secretariatul comisiei de concurs, constituită la nivelul Autorității Naționale a Vămilor.

Condițiile de participare, bibliografia și alte date necesare desfășurării concursului sunt afișate la sediul Direcției Regionale Vamale Arad, str. Frații Neumann, nr. 10."

(0788096)

Tratăm orice problemă de comunicare!

Cadouri la alegere!
ALCATEL OT331 21 $*
SIEMENS A 50 13 $*
SonyEricsson T105 29 $*
MOTOROLA C115 15 $*
NOKIA 3410 20 $*
QUASAR
www.quasar.ro
DEALER CONNEX

OFERTA CONNEX
- **150 de minute gratuite** pentru orice abonament**
- **20 de minute gratuite*** lunar, pe viata!**
- **20 de minute gratuite**** la activarea Cartelei Connex**

Oferta valabila pana la 15 noiembrie 2004.

* Preț fără TVA, valabil doar pentru conectare în rețeaua Connex, în limita stocului disponibil. Detalii în magazine. **30 de minute gratuite lunar în primele 5 luni de abonament, în rețea. *** în orice rețea națională; ofertă valabilă pentru cei cu domiciliul stabil în județele Arad, Caraș-Severin. **** primele 20 de minute de convorbiri în orice rețea națională, valabile 30 de zile. Pentru verificarea minutelor rămase, apelează 444.

ARAD - Ziridava Shopping Center, parter, Tel: 0257/206.069;

(c.p 808/2004)

MINISTERUL FINANȚELOR

Direcția Generală a Finanțelor Publice a Județului Arad
Administrația Finanțelor Publice a Orașului Chișineu Criș
str. Gării nr. 1A tel./fax 350659

Publicație de vânzare

În temeiul art. 151 din O.G. nr. 92/2003 privind Codul de Procedură Fiscală se face cunoscut prin prezenta faptul că în data de 15 noiembrie 2004 ora 11,00 se vor vinde prin licitație publică următoarele bunuri aparținând debitorului **SC AGROSERVICE SA** cu sediul în localitatea Chișineu Criș str. Crișana FN, după cum urmează:

licitația a I-a

Denumire	Cantitate	Preț de evaluare - inclusiv TVA-
- Combină autopropulsată de recoltat furaje+echipament de recoltat ierboase marca FORTSCHRITT	1	80.087.000 lei
- Grapă cu colți reglabili	4	2.618.000 lei

Licitația se va desfășura la sediul SC AGROSERVICE SA, în localitatea Chișineu Criș str. Crișana FN.
Pentru participarea la licitație ofertanții trebuie să depună cu cel puțin o zi înainte de data licitației oferta de cumpărare, dovada depunerii taxei de participare a 10% din prețul de pornire la licitație pentru fiecare bun cumpărat.
INFORMAȚII SUPLIMENTARE se pot obține la sediul Administrației Finanțelor Publice Chișineu Criș, str. Gării nr. 1/A, tel./fax. 350659.

(3709080)

S.C. LA TORRE IMPEX S.R.L.

COMERCIALIZEAZĂ:
- scule si dispozitive hidraulice, pneumatice si mecanice
- organe de asamblare si fixare,
- produse chimice auto,
- consumabile sudură si abrazive,
- scule tinichigerie,
- produse, articole si echipamente pentru transportatori si ADR
- electrice

NOU!!!
ANVELOPE MICHELLIN

ANGAJEAZĂ
- VÂNZĂTOR
pt. magazinul din Arad
- AGENT DE VÂNZĂRI

inf. la tel: 0257. 285.366
str. Patria nr. 14
(langa fosta TEBA)

(c.731/2004)

S.C. Electroconstrucția Elco Timișoara S.A.

cu sediul în Timișoara, Calea Stan Vidrighin, nr. 20

ANGAJEAZĂ ELECTRICIENI CALIFICAȚI

pentru executare lucrări rețele electrice
și instalații interioare în zona Arad.

Informații la telefon 0256 - 223367, 0256 - 401048, orele 7-15.

(3709078)

GABOR PROFILE

ARAD - str. MĂLIN nr. 3
TEL/FAX 0257 349.848
MOBIL 0788 436.841/2
www.gabor-profile.go.ro

PORȚI
GARDURI
BALUSTRADE
din profile de aluminiu vopsite în câmp electrostatic

S-A TERMINAT CU RUGINA!

Vânzare în RATE

calitate austriacă, design personalizat, culoarea visată

(3708871)

MATRIMONIALE

Doriți să trăiți toată viața sub umbra unui palmier? Cetățean GERMAN-MAGHIAR, cu domiciliul în SPANIA, 58 ani, caut DOAMNĂ între 30-50 ani, pentru CĂSĂTORIE. Locuiesc în COSTA BLANCA, VALENCIA, momentan mă aflu în România (Arad). Corespondență numai vineri și sâmbătă, HOTEL PHOENIX, camera 110, Calea Aurel Vlaicu nr. 267. (33341)

CETĂȚEAN GERMAN, caut tânără studentă pentru companie, intenții serioase. Rog scrisoare cu foto, adresa CP 189 OP 3 Arad 310540. (33712)

VÂNZĂRI APARTAMENTE O CAMERA

Vând garsonieră, strada Ursului, Vlaicu. Telefon 0741.650.202 sau 0257/253077. (33651)

Vând apartament una cameră, central, baie, bucătărie, 58 mp + boxă, cumpărat cu Legea 112, parter înalt, 12.500 Eu, negociabil. Telefon 289544, 0740.249.544. (33462)

Vând garsonieră, bloc P3, ap. 75, str. Poetului 89. Telefon 0743.915.852. (33572)

Vând garsonieră central, et. II, superdotată, 17.900 Eu, negociabil. Telefon 0722.460.017. (33429)

Vând urgent garsonieră Micălaca, et. 1, îmbunătățită, 14.900 Eu. Telefon 0727.455.953. (33612)

Vând garsonieră, confort III, Vlaicu. Telefon 211789; 0741.424.242. (33679)

Vând garsonieră, str. Beiuș bl. 612, ap. 3. Telefon 286160, 279382. (33738)

VÂNZĂRI APARTAMENTE DOUĂ CAMERE

Vând apartament 2 camere, ultracentral. Telefon 0745.600.595, 284283, orele 8-20. (32737)

Vând apartament 2 camere, bucătărie, baie, terasă, balcon, la casă, Legea 112, preț la vedere. Telefon 0741.013.024. (p)

Vând apartament 2 camere, ultracentral, 23.800 Euro. Telefon 0726.628.664; 338546. (33301)

Vând apartament 2 camere, etaj 3, decomandat, superamenajat, str. Avrig. Telefon 0727.130.696. (33057)

Vând apartament 2 camere, Alfa, et. 1/4 + garaj, bloc nou, cu țiglă, 71 mp, decomandat, amenajat, bucătărie modificată cu pult, 27.500 Eu, negociabil. Telefon 289544, 0740.249.544. (33462)

Vând apartament 2 camere, Pasaj Praporgescu, et. 2, 31.500 Eu. Telefon 289544, 0740.249.544. (33462)

Vând apartament 2 camere, la casă, bucătărie, baie, hol, îmbunătățiri, proprietate personală, Grădiște. Telefon 0257-276816, 0745.023.641. (33485)

Vând apartament 2 camere decomandat, etaj 4/4, str. Maiakovski, acoperiș țiglă, balcon închis, preț 30.000 EU negociabil. Telefon 0724.353.437. (33504)

Vând apartament 2 camere, amenajat, zona Alfa, etaj 1/4, 28.000 Euro, negociabil. Telefon 210464; 0788.488.075. (33529)

Vând apartament 60 mp, str. Eminescu, preț 21.000 Euro. Telefon 210464; 0788.488.075. (33529)

Vând apartament 2 camere, 74 mp, decomandat, amenajat, Alfa, etaj 4, 23.000 Euro, negociabil. Telefon 0743.556.569. (33538)

Vând apartament bloc, două camere, decomandate, bl. 104, sc. B. Telefon 263011, mobil 0742.093.714. (32138)

Vând apartament la casă, zona Podgoria-Gară, cumpărat Legea 112, intabulat, apartamentat, aranjat, 2 camere mari, gaz, gresie, parchetat, garaj, 117 mp, 35.000 Euro. Telefon 0257/235790. (33081)

Vând apartament 2 camere, Alfa, parter, bl. 60, sc. A, ap. 2. Telefon 466019, 0723.384.505. (33611)

Vând apartament 2 camere, decomandate, zonă centrală (dr. Ioan Suciu), et. 4/4, acoperiș țiglă, preț 30.000 Eu, negociabil. Telefon 0722.516.651 sau 0722.980.086. (33621)

Vând apartament 2 camere, compus din 2 garsoniere, confort I, 73 mp, decomandat, cheltuieli mici, toate condițiile, bucătărie mare, hol mare, geamuri termopan, ușă blindată, la Fabrica de Zahăr Gai. Telefon 0726.253.421. (33634)

Vând apartament 2 camere, decomandate, bucătărie, baie, cameră alimente, terasă, boxă, contorizat, zonă centrală, 80 mp. Telefon 282024, orele 17-20. (33673)

Vând apartament 2 camere, amenajat, Vlaicu, preț 23.000 Euro, negociabil. Telefon 213410; 0744.635.570. (33703)

Vând apartament 2 camere, decomandate, contorizat, et. 4/4, lângă gară. Telefon 241895, orele 18-22. (33718)

VÂNZĂRI APARTAMENTE TREI CAMERE

Vând garsonieră, strada Ursului, Vlaicu. Telefon 0741.650.202 sau 0257/253077. (33651)

Vând apartament 3 camere, suprafața 195 mp, zonă centrală, garaj, încălzire proprie, preț 28.000 EU. Telefon 0741.361.355. (p)

Vând apartament 3 camere + garaj, UTA, 34.500 EU. Telefon 0744.657.544. (33384)

Vând apartament 3 camere, etaj IV, îmbunătățit, zona Miorița, preț negociabil. Telefon 261056, după ora 18; 0726.378.262. (33394)

Vând apartament 3 camere, Piața Gării, decomandat, 80 mp, et. 9/10, 2 balcoane, parchet, contorizat apă și încălzire, neamenajat, ocupabil imediat, accept credit, preț 33.500 Euro, negociabil. Telefon 0722.653.878. (33298)

Vând apartament 3 camere, central, et. 1, 220 mp, 50.000 Eu, negociabil. Telefon 289544, 0740.249.544. (33462)

Vând apartament Samantha, 3 camere urcător, palier II, amenajări deosebite, mobilă occidentală. Telefon 0744.784.443; 0744.928.605. (33068)

Vând apartament 3 camere decomandat, etaj 4/4, amenajat modern, semimobilat, zona Gării, preț 36.000 EU. Telefon 0724.353.437. (33504)

Vând apartament 3 camere, decomandat, Piața Gării, preț 35.000 Euro. Telefon 210464; 0788.488.075. (33529)

Vând apartament 3 camere, decomandat, etaj 4/4, fără probleme, preț 22.000 Euro, Calea Romanilor. Telefon 284176. (33531)

Vând apartament 3 camere, et. I/IV, 2 băi, îmbunătățiri deosebite, mobilat, garaj sau schimb cu 2 camere. Telefon 285416. (1444, UTA)

Vând 3 camere, central, renovat integral, 48.000 Euro. Telefon 253364; 0722.257.409; 0741.253.364; 0788.253.364. (33271)

Vând apartament 3 camere, 2 băi, 2 balcoane, parchet, gresie, amenajat, cu garaj în Micălaca 500, 36.000 Eu, negociabil. Telefon 219223, 0723.958.673, 0722.847.374. (33617)

Vând apartament 3 camere, etaj 1, Alfa, preț 34.000 Euro. Telefon 277551. (33647)

Vând apartament 3 camere, cumpărat cu Legea 112, bucătărie, loc de baie, apă, canalizare la oraș, în 2 camere teracote și grădină 400 mp, locuibil 98 mp, preț 18.000 Euro. Telefon 286871. (33698)

VÂNZĂRI APARTAMENTE PATRU CAMERE

Vând apartament 4 camere, zona Vlaicu. Telefon 0723.150.712, de preferat seara. (32716)

VÂNZĂRI CASE

Vând casă în CARTIERUL FUNCȚIONARILOR, suprafața totală 560 mp. Telefon 0722.266.523. (32760)

Vând casă mare, în Aradul Nou, 5 camere, curte mare, gaz, apă, garaj, 1.200 mp, 49.000 Euro, ușor negociabil. Telefon 0766.722.173; 0744.899.046. (33252)

Vând casă str. Poetului nr. 82, 720 mp, FS 25 m. Telefon 0722.295.340, 0743.038.307. (33305)

Vând casă în Pâncota, str. Calvariei, 6 camere, baie, anexe. Telefon 0788.467.896. (33386)

Vând CASĂ MARE + ANEXE, localitatea DEZNA, preț 20.000 EU. Telefon 0744.774.649. (33395)

Vând casă Aradul Nou, 2 camere, bucătărie, baie, gaz, canalizare, preț 35.000 Eu. Telefon 255393, 0724.347.972. (33445)

Vând casă în Mureșel, 486 mp, 46.000 Eu. Telefon 0722.328.495. (33458)

Vând casă 2 camere, în Bujac, hol, cămară, baie, bucătărie, 540 mp, FS 15, gaz, teracote, apă, telefon, satelit, prister, 27.500 Eu, negociabil. Telefon 289544, 0740.249.544. (33462)

Vând case în Pâncota, str. Horia 12 și 15. Telefon 0742.218.693, 0744.875.054. (33472)

Vând casă în Nădlac, str. 1 Decembrie, nr. 56, stare foarte bună, 750 mp, preț 50.000 EU negociabil. Telefon 0722.293.709. (32804)

Vând casă 6 camere, ST 400 mp, cu acces auto, zona centru. Telefon 210464; 0788.488.075. (33529)

Vând casă, 2 camere, central, str. Grigore Alexandrescu, preț 31.000 Euro. Telefon 210464; 0788.488.075. (33529)

Vând casă vacanță, insula Mureș, construcție nouă (BCA), cu etaj, bine aranjată, 14.500 Euro, negociabil. Telefon 0744.154.137. (33532)

Vând casă nouă și veche, la preț negociabil, avantajos. Telefon 0741.207.153. (33547)

Vând urgent casă cărămidă în Dumbrăvița, nr. 254, comuna Bârzava, 30.000 Euro, aștept oferte. Telefon 531925. (Ag. Pâncota, 185)

Vând casă mare, ocupabilă imediat, comuna Șofronea nr. 572. Telefon 416013. (UTA, 1442)

Vând casă în Curtici, 4 camere, baie, anexe. Telefon 464905; 0745.266.389. (33373)

Vând casă central, multe încăperi și îmbunătățiri, bună și pentru firme. Telefon 0744.523.292. (32686)

Vând cabană Insula Mureș, 6 camere, P+E+M, 140 mp construiți, 20.000 Euro. Telefon 0744.703.732. (33201)

Vând casă în Sânpaul nr. 75 și 2 ha 35 de pământ. Telefon 0744.764.923. (33523)

Vând casă, Legea 112, în Aradul Nou, toate utilitățile, teren 2.100 mp. Telefon 0745.623.113. (33503)

Vând urgent casă nouă, Grădiște, str. I. Mureșan nr. 44. Telefon 0745.634.885, 276553. (33624)

Vând casă, 1.200 mp, toate utilitățile, comuna Tudor Vladimirescu, str. Vasile Roaită nr. 33, prețul la vedere. (33631)

Vând casă solidă în Poltura, construită în 1974, 4 camere, anexe, garaj, grădină, încălzire pe gaz, cu calorifere, toate utilitățile. Telefon 0726.430.006. (33706)

Vând casă mare, încălzire proprie, grădină 2.414 mp, fs - 24 ml (sau schimb cu casă mică + apartament), localitatea Vladimirescu, str. O. Goga nr. 28. Telefon 514468, 0722.479.975. (33731)

Vând urgent casă, posibil privatizare. Telefon 256869. (33749)

VÂNZĂRI SPAȚII

Vând GHERETĂ, Calea VICTORIEI, vad comercial excelent, funcționabilă, cu stoc marfă. Telefon 0723.600.451. (33560)

Vând SPAȚIU CENTRAL, 439 mp, 180.000 Eu, negociabil. Telefon 289544, 0740.249.544. (33462)

Vând SPAȚIU COMERCIAL, vitrina pe B-dul Revoluției. Telefon 228411; 0744.849.390. (33580)

Vând ALIMENTARĂ în chirie, zonă centrală, utilată cu clima și sistem de alarmă. Telefon 0744.523.292. (33717)

SC DUȘI & MAR vinde GHERETĂ, zona PODGORIA, preț 11.000 Eu, negociabil. Informații 0744.766.904. (33744)

VÂNZĂRI TERENURI

Ocazie! Vând teren intravilan Arad, parcele 1.000 mp, front stradal 20 ml, 13.500 Euro, negociabil; disponibile 8 parcele a 1.000 mp, accept variante auto sau imobiliare. Telefon 289544, 0745.239.544. (32593)

Vând PESCĂRIE cu TEREN 5.300 mp, Arad, accept variante auto sau imobiliare. Telefon 289544, 0745.239.544. (32593)

Vând teren 6.000 mp + casă, zona Școala UCECOM, str. Putnei nr. 4, 85.000 Euro. Telefon 0722.344.705. (32962)

Vând teren intravilan, Aradul Nou, 1.080 mp, 25 Eu/mp. Telefon 0722.548.006. (32989)

Vând terenuri intravilane pentru loc casă Fântânele, cu CF + utilități 6,5 EU/mp. Zilnic, telefon 0740.704.306. (30902)

Vând loc de casă, 633 mp, FS 15, Grădiște, toate utilitățile la poartă. Telefon 0723.446.566. (32648)

Vând teren intravilan, 1.100 mp, Poltura. Telefon 0723.919.327. (33416)

Vând teren pe centură, între Naghy și drumul spre Șiria, 31.000 mp, FS 70 m, 4 Eu/mp. Telefon 263188, 0741.249.024. (33452)

Vând teren 750 mp, Sânicolaul Mic, 27.000 Eu, negociabil. Telefon 0726.323.159. (33417)

Vând 1.440 mp intravilan, Calea Timișorii, proiect hotel, 120.000 Euro. Telefon 253364; 0722.257.409; 0788.253.364; 0741.253.364. (33271)

Vând teren centura Aradului, 7.600 - 70.000 mp, prețul pieței. Telefon 213192; 0722.257.409; 0788.253.364; 0741.253.364. (33271)

Vând teren pentru construcții casă sau investiții, 465 mp, FS 32 m, 20.000 Euro. Telefon 0744.703.732. (33201)

Vând LOC DE CASĂ, 700 mp, utilități, 18 m front stradal, zona UTA, 42.000 Eu, exclus intermediari. Telefon 0723.273.746. (33609)

Vând 5 ha pădure esență tare. Rugăm seriozitate. Telefon 263365. (33539)

Vând teren intravilan în Gai, 4.006 mp, preț negociabil. Telefon 276553, 0745.634.885. (33624)

Vând pământ agricol 1.4 ha, zona Variașul Mare. Telefon 0744.955.886. (33641)

Vând teren intravilan, Șag, 5.000 mp, 125 FS. Telefon 0257/213410; 0744.635.570. (33704)

VÂNZĂRI AUTO

Vând Golf II, Turbo Diesel, 1991. Telefon 338363 sau 0744.396.162.

Vând Ford Fiesta Diesel, 1989, roșu, recent adus, 650 Euro. Telefon 0766.722.173. (33252)

Vând DACIA 1300, an 1986, preț negociabil. Telefon 0743.063.039, 230237.

Vând Cielo, 1996, korean, stare foarte bună, informativ 3.750 EU. Telefon 0744.875.054, 0742.218.693. (33400)

Vând urgent Dacie, stare foarte bună, an 1991, culoare roșie, 900 EU. Telefon 0741.093.787. (33340)

Vând convenabil tractor U445, impecabil. Telefon 0740.062.962. (33456)

Vând DACIA 1310, an 1988, gri metal, în stare foarte bună, 2.200 Euro. Telefon 279679; 0744.988.154.

Vând Dacia Break, an 1988, preț negociabil 650 Eu. Telefon 0742.807.389. (33450)

Vând autoturism DACIA BREAK, 1990, preț 1.100 Eu, negociabil. Telefon 0743.038.282. (33460)

Vând Ford Sierra Diesel, 1.600 cmc, în stare bună, preț 2.200 Eu, negociabil. Telefon 213115, 0745.542.048. (33470)

Vând Dacia Break, an 1996, albastru metalizat, stare perfectă, preț 1.600 Eu, negociabil. Telefon 0744.301.624. (33474)

Vând Renault 21 Diesel, din 1986. Telefon 279410, 0740.116.195, 0723.338.707. (33483)

Vând Ford Focus 1.6 benzină, an 2004, 5.000 km, gri metal închis, garanție 3 ani, 100.000 km, preț 11.500 Eu. Telefon 0721.295.891. (33487)

Vând Fiat Ducato, an 1997, motoretă Gareli, stare bună. Telefon 282793. (33490)

Vând Mercedes 124, 300D, fabricație 1987, înmatriculat, 4.500 Eu, stare foarte bună. Telefon 216081, 0745.899.017. (33492)

Vând OPEL SENATOR automatic; IVECO MAGIRUS 3,5 tone. Telefon 0723.253.651. (33284)

Vând Dacia 1310, 1994, bleu, puțin folosită. Telefon 272684 seara; 0741.343.348. (32384)

Vând urgent autoturism Volvo 340 DL Diesel, consum 4.5 l %, stare foarte bună de funcționare. Preț negociabil la vedere. Telefon 0740.762.080. (33362)

Ocazie! Vând Dacia 1410, injecție, an 2002, albastru metal, alarmă, 2.950 Euro, negociabil. Telefon 0721.367.476. (33448)

Vând Dacia Pick-Up, an 1997, stare foarte bună, preț 2.200 Euro, negociabil. Telefon 0740.093.973. (33526)

Vând VW CL, 1995, nerulat în România. Telefon 356120. (33525)

Vând două Ford Mondeo Combi, 2000, Diesel, 2001, climă etc, acum aduse în țară, trailer auto basculant, Opel Corsa, 2003, Sport. Telefon 0722.295.928. (33506)

Vând TRACTOR U650M, U651M, mașină multifuncțională pentru săpat și nivelat, platformă PAS pentru recoltat furaje, ARO 243. Telefon 464577; 0742.429.227. (33502)

Vând microbus Mercedes MB100, D, 1990, capacitate cilindrică 2400, preț avantajos. Telefon 0744.697.025. (Ag. Ineu, 309)

Vând autoturism Dacia 1310, an 1987, 4+1 viteze, stare foarte bună, VT 2004, CIV, numere noi. Telefon 0741.149.757; 0740.040.223. (33537)

Vând piese Renault 21. Telefon 0744.851.117. (33547)

Vând Dacia Break, an 2002, culoare albă, închidere centralizată. Telefon 0744.534.692; 0788.259.895. (33596)

Vând Renault 5 Turbo, benzinar, motor Williams Renault, preț atractiv. Telefon 0744.523.292. (32685)

Vând ARO camionetă, an fabricație 1994, dubă Izotermă de aluminiu, pornire la cheie, preț 3.300 EU negociabil. Telefon 0740.759.073. (Ag. Pâncota, 181)

Vând Dacia Nova GTI, an fabricație 2000, stare impecabilă, casetofon, centralizată, cauciucuri noi, injecție, geamuri ionizate, alarmă, preț 2.700 Euro, ușor negociabil. Telefon 0721.216.936, 0723.449.605. (33317)

Vând VW Passat Combi 1600, pe benzină, stare excepțională. Telefon 0257-276394. (33349)

Vând Ford Focus 1.8 T Diesel, an 2001, climă, comenzi la volan, cu CD, geamuri electrice, genți de magneziu, vama achitată, 8.800 Euro. Telefon 0726.234.770; 272957. (33447)

Vând sau schimb Mercedes 220 CDI E Clase, an 2000, climă, computer bord, tempomat, geamuri și oglinzi electrice, comenzi la volan, sirocol pentru iarnă, 14.800 Euro. Telefon 0726.234.770; 272957. (33447)

Vând Dacia 1310 Li, an 2001, stare impecabilă, preț 2.650 Eu. Telefon 218042, 0744.958.818. (33482)

Vând Dacia 1310L, an 1998, stare impecabilă, preț 1.950 Eu. Telefon 218042, 0744.958.818. (33482)

Vând Mercedes Cobra, 2.000 Eu, negociabil. Telefon 273350. (33428)

Vând Renault 25 Turbo Diesel, 2.200 Eu, negociabil. Telefon 273350. (33428)

Vând DACIA PAPUC, 1992, stare bună funcționare, alb, 1.800 Eu. Telefon 0723.273.746. (33609)

Vând BMW 316, roșu, 1994, foarte îngrijit, 150.000 km, unic proprietar, 8.000 Eu. Telefon 0723.273.746. (33609)

(Continuare în pagina 18) ☛

(Urmare din pagina 17)

Vând Ford Escort 1.296 cmc, an fabricație 1985, alb, stare foarte bună, preț 1.800 Eu, negociabil. Telefon 0257-279344, 0744.617.901. (33606)

Vând Audi 80 (butoiaș), an 1989, 1.800 cmc, benzină, 3.800 Eu, negociabil. Telefon 0740.530.685. (33576)

Vând Dacia Solenza, 2003, full, stare impecabilă. Telefon 0722.592.530. (33618)

Vând Saviem carosată, basculantă; ARO 423, motor Mercedes, cazan țuică, 120 lt, căruță ștraf 400 kg. Telefon 358066, 0740.366.147. (33622)

Vând RENAULT 19 CHAMADE 1,9 Diesel, geamuri electrice, an 1991, 2.900 Eu, negociabil. Telefon 0721.333.991, 0743.063.989, 0257-349276. (33538)

Vând PLUGURI 5, 4, 3 trupițe, reversibile, combină CLAAS MERCATOR. Telefon 0745.180.201. (33625)

Vând Dacia 1300, avariată, an 1980, CIV, numere noi, verificare, 350 Eu. Telefon 0744.133.095. (p)

Vând Ford Orion, 1992, stare foarte bună, preț negociabil, la vedere. Telefon 229464. (UTA, 1464)

Vând motor Volkswagen Polo complet: cutie, electromotor, alternator, import Germania. Telefon 0257-273965, 0721.838.968. (UTA, 1466)

Vând VW Passat TDi, 2.000, 140.000 km, 6+1 viteze, climatronic, ABS, ESP, genți aluminiu, etc, preț 11.000 Eu, puțin negociabil, culoare negru metalizat. Telefon 0724.292.314. (UTA, 1467)

Vând Mercedes Çobra Combi, motor Diesel, jante aluminiu, albastru închis, stare impecabilă, stare optică și mecanică bună. Merită văzută! Preț 2.900 Euro, negociabil. Telefon 0745.565.164. (Ag. Sântana, 188)

Vând Dacia 4x4 Diesel, an 2003, în garanție. Telefon 0744.547.495. (33644)

Vând Opel Astra Combi 1.7 TDI, an 2001. Telefon 259113. (33645)

Vând Dacia Papuc, 5 locuri, Diesel, preț 2.800 Euro. Telefon 267196 sau 0740.278.106. (33672)

Vând VW Vento, 1993, benzină, impecabil, ABS, airbag, alarmă, central, genți aluminiu, preț 4.550 Euro. Telefon 0788.343.615; 0257/278267. (33675)

Vând Opel Vectra 1.7 TD, 1993, ABS, servo, închidere centralizată, trapă electrică. Informații telefon 0745.512.621. (33694)

Vând-schimb Mercedes Benz 190D, spoilerit, genți aluminiu - pleoape, alarmă etc, super sport, 5.300 Euro, negociabil. Telefon 0721.856.642. (33699)

Vând Golf II, fabricație 1990, 2+1 uși, cu motor Polo 1.3 D, din 1995 și piese de rezervă caroserie, persoană fizică, 3.000 Euro, negociabil. Telefon 0723.388.112; 261759. (33716)

Vând tractor U650 în stare de funcționare, înscris în circulație și plug, preț 3.700 Eu, negociabil. Informații telefon 0257-457127. (331, Lipova)

Vând tractor U650 și remorcă basculantă auto 2 RPB 9,6 to și încărcător Ifron. Telefon 213022, 0745.904.699. (33736)

Vând 2 Opel Corsa an 2001, motor 980 cmc, înmatricualte recent, nerulate în țară, una albastru metal, 17.300 km, una albă, 47.000 km, 4 airbag-uri, computer bord, jante aluminiu, stari impecabile, merită văzute! Telefon 253284, 0742.794.983. (33726)

Vând Ford Scorpio 2,3 benzină, an1996, full extrase, model consular, preț 6.900 Eu, negociabil. Telefon 0745.656.635. (33724)

VÂNZĂRI ELECTRO

Vindem CASE MARCAT FISCALE, CONSUMABILE, CÂNTARE ELECTRONICE, str. VICENȚIU BABEȘ, nr. 22 A. Telefon 211211, 281188. (c, 2044)

NOU! Vindem la cele mai mici prețuri ELECTROCASNICE: MAȘINI DE SPĂLAT AUTOMATE, CONGELATOARE, COMBINE FRIGORIFICE, LĂZI FRIGORIFICE, FRIGIDERE SIEMENS, BOSCH, PRIVILEG, ZANUSSI, TV COLOR, ANVELOPE. Calea RADNEI 151. Telefon 369090; mobil 0743.662.845. (33528)

Vindem CASE de MARCAT, CÂNTARE ELECTRONICE și CONSUMABILE, strada I. L. CARAGIALE nr. 22. Telefon 272727; 282829. (33144)

Vând CASE de MARCAT FISCALE, CÂNTARE ELECTRONICE, str. STÂNJENEL, nr. 6. Telefon 279702, 0745.395.107. (33365)

Vând TV COLOR, MAȘINĂ AUTOMATĂ DE SPĂLAT, foarte ieftin și garanție. Telefon 275277. (32379)

Vând CONGELATOR, COMBINĂ FRIGORIFICĂ și FRIGIDER, foarte ieftin și garanție. Telefon 275277. (32379)

Numai noi vindem CHAS și în RATE: ELECTROCASNICE second hand (TV, MAȘINI de spălat, FRIGORIFICE), anvelope, MOBILIER NOU, la COMANDĂ. ARAD, Calea Radnei 225. Telefon 259339; 0744.706.321; LIPOVA - 563027; 0744.796.542. (32557)

Vând în 2 rate, MAȘINI de SPĂLAT, TELEVIZOARE COLOR. Telefon 251392. (33282)

Vând frigider, congelator, ladă frig, mașină spălat automată, vitrină frig, combină frig. Telefon 210613. (33322)

Vând AGREGATE frig, CAMERĂ frig, EXPRESSO CAFEA. Telefon 0723.253.651. (33284)

Vând CAMERĂ FOTO DIGITALĂ FUJI, model 2004, 3 MegaPixeli, nouă, cutie + garanție, preț 150 Eu. Telefon 277780, 0722.698.868. (31792)

Vând MAȘINI AUTOMATE SPĂLAT Privileg, Zanussi, Boch, Siemens, 50-100 Eu, un an garanție. Telefon 274118. (32051)

Vând EXPRESOR CAFEA și APARAT KEBAB, în stare bună. Telefon 0745.704.895. (UTA, 1465)

Vând Motorola V600, cu cameră foto, 230 Eu. Telefon 0742.380.978. (33626)

Vând aparat cafea Saeco. Telefon 0740.515.236. (33653)

Vând congelator Arctic, preț 3.000.000 lei. Telefon 265022. (33668)

MONDO STYLE vinde GAMA COMPLETĂ DE ECHIPAMENTE SATELIT-STRONG: receptoare digitale, LNB-offset/parabolă, simple, duble, quattro, antene offset, poziționere, actuatoare, monturi H-H, switches diseq. Bd. Revoluției 27, telefon 212355. (33628)

VÂNZĂRI DIVERSE

AGROMEC CERMEI vinde un TRACTOR U 650 și o COMBINĂ FORSCHIDT. Telefon 328.143.

Vând COLȚARE, CANAPELE, FOTOLII, NOI. Telefon 286069. (32563)

Vând COTURI și BURLANE FUM - 45.000 lei/buc, PLASĂ GARD ZINCATĂ - 37.500 lei/kg; CUIE - 30.000 lei/kg; RABITZ 53.000 lei/kg; toată gama de SÂRME; ELECTROZI etc. Str. Vrabiei, nr. 4. Telefon 289997, 0744.289.997, 0721.474.980, www.garduri.ro (32517)

Vând OȚEL BETON OB 37 diametrul 6...12 mm, 21.500 lei/kg și PLASĂ GARD 37.500 lei/kg, str. Andrei Șaguna, nr. 69. Telefon 251706, 0745.239.555. (32517)

Vând LEMNE FOC TĂIATE, esență tare, la domiciliu. Telefon 276488, Gră*diște. (32591)

Vând plug cu două capuri reversibil (adus din Germania) pentru tractor de 45 CP. Telefon 0745.600.538. (33245)

Vând LEMNE FOC, tăiate, la domiciliu. Telefon 253270; 255672. (33255)

Vând CĂRĂMIDĂ nouă, 4.000 lei/buc. Telefon 0740.594.782. (33290)

Persoană autorizată, vând LEMNE FOC TĂIATE. Telefon 278338. (33070)

Vând porumb știuleți. Telefon 462004. (33344)

Vând mașină de cusut veche, în stare bună de funcționare. Telefon 250709.

Vând garaj autorizat, zona 300. Telefon 0745.588.493. (33350)

Vând 15-20 to șrot floarea soarelui. Telefon 0745.037.225. (33181)

Vând 2 scroafe Landras la a 3-a fătare. Telefon 261430. (33442)

Vând NISIP, BALAST, LEMNE FOC. Telefon 277969, 0741.501.415. (33459)

Vând SEIF (casă valori) cântar semiautomat, AMBALAJ BERE, EUROPALEȚI, candelabre porțelan. Telefon 0723.253.651. (33284)

Vând LEMNE FOC TĂIATE, esență tare, la domiciliu. Telefon 276488, Grădiște. (32591)

Vând colțar mare, culoarea coniac, aproape nou, 150 Euro. Telefon 0727.455.953. (Ag. UTA, 1459)

Vând POMI FRUCTIFERI, diverse specii, ORNAMENTALI și TRANDAFIR. Localitatea DOROBANȚI nr. 166, telefon 0745.839.884; 0741.978.171, KISS. (33556)

Vând LEMNE TĂIATE la mc 700.000, transport gratuit. Telefon 278375. (33570)

Vând 3 vițele de prăsilă. Informații la telefon 461700 sau 0744.215.836. (33575)

Vând garaj autorizat, zona Intim. Telefon 0722.371.721. (33602)

Vând MAȘINI de FĂCUT NAPOLITANE. Informații telefon 0036-309438827. (32443)

Vând FAMILIE STRUȚI ouătoare sau schimb cu AUTO sau altceva. Telefon 380071; 0722.417.397. (33285)

Vând CONVECTOARE și BOILERE PE GAZ. Telefon 253973, 0723.727.470. (33233)

Vând mobilă sufragerie tip bibliotecă, fabricație Austria. Telefon 368700. (33309)

Vând SOBE TERACOTĂ (montate), trei modele. Strada V. CONTA nr. 1. Telefon 273862. (32492)

Vând sobe teracote, cântar electronic cu braț, cântar piață 5-10 kg, mobilă bucătărie și de zi, saltele pat, portbagaj Dacia, tuburi oxigen sudură. Telefon 218763; 0741.015.972. (32308)

Vând geamuri 3 canate cu roletă, boiler electric 80 lt, pat pentru copil. Telefon 0257-276394. (33349)

Vând câine Ciobănesc Mioritic (femelă), 11 luni, albă. Telefon 218042, 0744.958.818. (33482)

Vând 1 porc, rasă carne, 130 kg. Telefon 287384. (33266)

Vând HRANĂ USCATĂ CÂINI, FURAJE GRANULATE, import UNGARIA, tâmplărie PVC, rulouri, jaluzele. Telefon 253589. (c. 559)

Vând NISIP, BALASTRU, PIATRĂ ALBĂ, PIATRĂ FUNDAȚIE, asigurăm transport. Telefon 0744.534.601. (32621)

Vând convenabil BALOȚI LUCERNĂ, BALOȚI PAIE, la domiciliul clientului. Telefon 0744.633.584. (31662)

Vând congelator cu sertare, mașină de spălat automată, centrifugă în stare de funcționare, 2 saltele 1/0,90. Telefon 279747. (33535)

Vând mașină de cusut marcă germană Naumann, cu masă. Telefon 0743.673.866. (33601)

Vând dulap, masă, ieftin. Telefon 250678. (33552)

Vând pat o persoană cu saltea Relaxa, birou pentru calculator, mochetă 3/2,60 m. Telefon 253804 sau 0742.178.857. (33615)

Vând 2 MAȘINI CUSUT cu 2 ace, neescamotabil. Telefon 0723.227.510. (33618)

Vând 2 MAȘINI CUSUT triplu transport pentru piele, stare foarte bună. Telefon 0722.592.530. (33618)

Vând dormitor compus: 2 dulapuri, 2 paturi, 2 noptiere și oglindă; un recamier 2 persoane, stare bună, 4 scaune cu spătar. Telefon 252509. (33623)

Vând BOLȚARI TERMOIZOLANȚI, zgură, beton, cal. I, 28 modele. Telefon 0745.634.885. (33624)

Vând colțar piele maro, deosebit, hol canapea plus 2 fotolii piele. Telefon 286799. (33636)

Vând PUI CARNE, hrăniți natural, peste 2 kg, 60.000/kg. Telefon 219283. (33642)

Vând urgent, preț bun, cărămidă din demolări. Telefon 214065; 0745.116.765. (33646)

Vând CĂȚEI HUSKY SIBERIAN. Telefon 0257/281921. (33677)

Vând diverse obiecte din desființare gospodărie. Telefon 0723.609.913, 286008. (33681)

Vând 4 porci 55-60 kg. Telefon 274787, ora 16. (33683)

Vând grâu de panificație, 20 tone. Telefon 0257/228122, seara; 0257/534711, ziua. (33656)

Vând haină blană astrahan și vulpe polară. Telefon 253173. (33690)

Vând mobilă combinată, stare foarte bună. Telefon 287480. (33693)

Vând mobilă copii, model deosebit. Telefon 0257/253556. (33697)

Vând 2 VACI, 2 VIȚELE, 2 MÂNZE, cântar 2.000 kg. Telefon 0722.571.342.

Vând sufragerie și dormitor Lengyel, congelator cu sertare, dozator suc cu 4 brațe, circulară, microunde, mașină de cusut Pffaf mare, balanță Sibiu, injector cazan încălzire, 30 scaune cu spătar lemn, scaune tip bar. Telefon 0726.430.006. (33706)

Vând sufragerie „GIOCONDA" și hol „GIOCONDA" - masiv, sculptat, intarsiat, stare perfectă. Telefon 0724.554.567.

Vând armă vânătoare IJ calibru 12/2. Telefon 372309. (p)

Vând HUILĂ SPĂLATĂ, LEMNE DE FOC, transport gratuit. Telefon 288924. (33719)

Vând porumb și 5 familii de albine. Telefon 535042. (33721

Vând mobilă de bucătărie veche, frigider Arctic mijlociu. Telefon 256703, după ora 15. (33740)

Vând sufragerie curbată, rădăcină de nuc olandez. Telefon 256375. (33741)

CUMPĂRĂRI TERENURI, IMOBILIARE

Cumpăr teren agricol în Șiria, Tauț, Dud, ofer preț avantajos. Telefon 0742.030.747. (32456)

Cumpăr apartament 1 cameră bloc. Telefon 0724.856.322. (33240)

Cumpăr teren 50-100 mp, zonă centrală. Informații telefon 0724.856.322. (33240)

Cumpăr apartament 2 camere, central. Telefon 255393; 0724.347.972. (33445)

Cumpăr terenuri agricole în județele: Arad, Timiș, Bihor, Caraș-Severin, Cluj, Brașov. Telefon 0257-230869; 0723.252.374. (32362)

Cumpăr teren agricol în Ineu, Șicula, Gurba, Iratoș. Telefon 0257-230869, 0723.252.374. (32362)

Cumpăr terenuri pe șoselele: Arad-Timiș, Arad-Oradea, Arad-Deva, Arad-Ineu. Telefon 230869; 0723.252.374. (32636)

Cumpăr apartament 2 camere, zona Vlaicu, UTA, Gară, etaj inferior. Ofer 24.000-28.000 Euro, în funcție de facilități. Telefon 0744.955.886. (33641)

Cumpăr teren arabil, Micălaca, Iratoș, Miniș, Sânleani, Păuliș. Ofer 800 Euro/ha. Telefon 0744.207.610. (33649)

CUMPĂRĂRI ELECTRO

Cumpăr MOTOARE ELECTRICE, defecte, arse, ofer preț bun. Telefon 0744.248.269. (33488)

CUMPĂRĂRI DIVERSE

Cumpăr VACI și PORCI pentru sacrificare. Plata pe loc. Arad, telefon 287723. (32506)

Cumpăr pene vechi și noi. Telefon 210480. (33283)

Cumpăr PORCI și VITE pentru SACRIFICAT. Plata pe loc. Telefon 0788.323.255. (33288)

Cumpăr pene vechi și noi. Telefon 280990, 0745.983.893. (33284)

Cumpăr CALORIFERE FONTĂ de la domiciliu, 45.000 lei/element. Telefon 0722.295.970; 0257-401246. (33376)

Cumpăr CALORIFERE FONTĂ, ofer 45.000 lei/element. Telefon 0742.310.376, 0257-348113. (33376)

Cumpărăm PORCI GRAȘI, preț 50.000 lei/kg + subvenție. Telefon 531497, 0745.969.075. (33395)

Cumpăr CALORIFERE FONTĂ, ofer 40-45.000 lei/element și defecte. Telefon 0744.248.269. (33488)

Cumpăr CALORIFERE FONTĂ, ofer 35.000-40.000 lei/element. Telefon 0723.926.350; 0742.423.687. (33516)

Cumpăr FIER VECHI, cantități mari. Telefon 0723.926.350; 0742.423.687. (33516)

Cumpăr cărți și reviste tipărite înainte de 1944. Telefon 338427. (32476)

Cumpăr calorifer fontă peste 10 elemenți. Telefon 258292, 0744.899.245. (33361)

Cumpăr grâu. Telefon 0745.037.225. (33725)

LOCURI DE MUNCĂ

Angajez MUNCITOR NECALIFICAT și BUCĂTAR/BUCĂTĂREASĂ FAST-FOOD. Telefon 272270. (33560)

Cafeneaua „TIME TO TIME" angajează OSPĂTARE și BARMANI. Telefon 0722.509.397; 0723.249.718; 211882 (8-16). (33227)

ROMBIZ IMPEX angajează PERSONAL VÂNZĂRI pentru MAGAZIN ELECTROCASNICE. Relații la magazin, B-dul Revoluției, 85 și telefon 281943; 0726.745.483. (f. 3708999)

Angajăm TÂMPLARI, ȘLEFUITORI. Ofer salarizare motivantă, bonuri masă, transport gratuit. Telefon 216823. (33387)

SOCIETATE COMERCIALĂ angajează TÂMPLARI specializați în ferestre, uși, mobilă din lemn, aluminiu și PVC. Salar atractiv. Informații telefon 285422. (33330)

RESTAURANT angajează OSPĂTARI calificați, experiență minim 1-2 ani. Telefon 0722.739.441; 0257/252401. (33389)

ALFA PLUS angajează ȘOFERI TAXI cu experiență. Telefon 949 sau 0744.576.674. (33406)

METALCOMP INT. angajează SUDORI-TĂIETORI și MECANICI UTILAJE GRELE. Telefon 254251, 257461. (33482)

(Continuare în pagina 19) ☛

(Urmare din pagina 18)

Angajez SPĂLĂTORI AUTO, carte muncă, condiții avantajoase. Telefon 0722.600.515. (32804)

Angajăm CONFECȚIONERE CU EXPERIENȚĂ la mașinile de cusut liniare, triplok, uberdek. Oferim salar net între 4.500.000 și 5.000.000 lei + tichete. Telefon 256044, 0723.088.894. (33372)

Angajez ȘOFERI cu toate gradele și MECANIC AUTO. Telefon 0722.274.888. (33443)

Caut ÎNTREPRINZĂTORI pentru ACTIVITATE DE COMERȚ. VENITURI consistente, AFACERE internațională. Telefon 0744.831.171. (33521)

SECURITY angajează PERSONAL PAZĂ și TEHNICIENI SISTEME ALARMĂ. Telefon 228786. (33510)

Angajez VÂNZĂTOARE pentru ABC. Telefon 278233. (33532)

SOCIETATE COMERCIALĂ angajează BARMANĂ. Telefon 256835. (p)

DRESS COMPANY angajează CONFECȚIONERE ÎMBRĂCĂMINTE, MUNCITOARE PENTRU CĂLCAT, MECANIC ÎNTREȚINERE. Informații telefon 289458 sau la sediul firmei, strada Cocorilor 24/A. (33563)

Angajăm MUNCITORI TÂMPLĂRIE ALUMINIU-PVC. Informații Calea Radnei nr. 203, telefon 369123. (33573)

FIRMĂ DE DISTRIBUȚIE, angajăm OPERATOARE pe CALCULATOR documente primare și GESTIONAR, cunoștințe PC. Telefon 0257/275188; 0740.275.245; 0741.218.754. (33566)

SOCIETATE PRODUCȚIE angajează SUDORI cu experiență minim 6 luni și MUNCITORI NECALIFICAȚI. Oferim transport + bonuri de masă. Informații telefon 0788.132.394; 0788.132.393. (33593)

Angajăm VÂNZĂTOARE MAGAZIN ALIMENTAR GAI. Telefon 0257/274994; 0745.057.550. (33498)

MAGAZINUL DELICATESE angajează VÂNZĂTOARE CALIFICATE, experiență, salar atractiv. Telefon 0726.227.377. (33489)

Angajez BARMAN, VÂNZĂTOARE patiserie. Telefon 0745.282.058. (33464)

Angajăm BRUTAR, salar 200 Eu/ lună. Telefon 216110. (33428)

Angajăm VÂNZĂTOARE-GESTIONARĂ la gheretă. Telefon 0744.926.601. (33411)

SC ATLANTIC TRAVELS SRL angajează PORTAR: studii medii (liceu), stagiul militar satisfăcut, experiență în activitatea de pază, pașaport, permis auto, cunoașterea unei limbi străine constituie avantaj, domiciliul în Arad, telefon. Relații la telefon 0269/224101 sau 0269/231012 int. 355, între orele 8-16. (33412)

SC ATLASSIB SRL angajează AGENT DE TURISM: experiență în activitatea de birou sau absolvent promoția 2004 (specializarea turism-servicii constituie un avantaj), domiciliul în Arad sau împrejurimi, cunoștințe operare calculator, permis de conducere, telefon. Relații la telefon 0269/224298, 0269/224101, 0269/224107 sau 0269/231012 int. 391 sau 323, între orele 8-16 sau la sediul Agenției Atlassib din Arad, de pe Bulevardul Revoluției nr. 35, scara C, ap. 5. (33412)

Angajăm VÂNZĂTOR-VÂNZĂTOARE pentru Bar, Sala Sport. Telefon 0722.190.737. (32602)

Angajăm PERSONAL CALIFICAT pentru linie trastălpuit, salar + beneficii. Telefon 0745.780.173. (32444)

FABRICĂ ÎNCĂLȚĂMINTE angajează PERSONAL CALIFICAT pentru mașina de curățat, ștampilat, MAȘINISTE și PERSONAL MANUAL. Salar + beneficii. Telefon 0741.659.036, 0743.774.707. (32924)

Angajez ASISTENTĂ MEDICALĂ în comuna ȘILINDIA. Telefon 0745.205.380. (33574)

Angajăm PERSONAL CUSUT fețe încălțăminte (la domiciliu). Telefon 0727.437.202, str. O. Goga 60. (33597)

SOCIETATE COMERCIALĂ angajează PERSONAL PENTRU FACTURARE, REPREZENTANT VÂNZĂRI. Cerințe: studii economice, cunoștințe PC. Telefon 0744.397.431. (33619)

TOP SECURITY ARAD, Piața Sârbească 1, telefon 280228, 281410, angajează DISPECER COORDONATOR și ELETRONIȘTI SISTEME ALARMĂ. (33607)

FIRMĂ TELEFONIE MOBILĂ angajează PERSONAL pentru punct lucru PECICA. CV la fax 0257-211900. (33613)

Angajăm FELIATOARE PÂINE, BRUTARI și PATISERI, salar atractiv. Telefon 211210. (UTA, 1469)

Angajăm VÂNZĂTOR-VÂNZĂTOARE pentru brutărie și patiserie. Telefon 211210. (UTA, 1469)

Angajez VÂNZĂTOARE în Piața Solară. Telefon 0722.664.968; 0723.503.704. (33635)

SC angajează COFETAR. Telefon 368665, str. Abrud, bloc 125, Arad. (33637)

Angajez BRUTARI cu/fără experiență. Str. Abrud nr. 44. (33648)

SC SYSTEMATIC SA angajează INGINER MECANIC. Trimiteți CV la fax 0257/206342 sau la sediu: str. Vârful cu Dor nr. 30. Data limită: 15.11.2004. (33650)

Angajez BARMANĂ. Informații telefon 244765; 0740.024.342, zilnic, între orele 10-22. (33652)

Angajăm LĂCĂTUȘ, vârsta maximă 45 ani. Telefon 278278; 0744.698.665; 0744.692.395. (33654)

SC angajăm TÂMPLARI, LĂCĂTUȘI, INGINER PROIECTANT. Telefon 280958; 0723.612.701. (33657)

Angajez ZUGRAVI și INSTALATORI. Informații telefon 0745.257.109. (33665)

AUTO SERVICE angajăm TINERI, cunoștințe minime TINICHIGERIE. Telefon 348104; 0723.169.961. (33678)

CROITORIE la COMANDĂ (central), angajează TEHNICIAN în CROITORIE. Telefon 285212; 0744.474.007. (33688)

FIRMĂ angajează TINERI absolvenți profil MECANIC. Telefon 275117; 0745.771.858. (33687)

ALFA TAXI angajează ȘOFERI cu sau fără atestat. Informații telefon 0722.624.654. (33686)

FIRMĂ DE COMERȚ angajează ȘOFER pe microbus, program lejer, salar atractiv. Telefon 279252; 0745.655.965. (33684)

S.C. CONSTRUCȚII RUTIERE S.A. ARAD angajează MECANICI UTILAJE. Telefon 259621. (33695)

PATRON ITALIAN, caută ASISTENTĂ PERSONALĂ, cu experiență secretariat, limba italiană avansat, prezență agreabilă, disponibilă program prelungit. Telefon 0745.136.673, orele 7-15.30. (33696)

Angajez BRUTAR, UCENICI BRUTARI, ȘOFER DISTRIBUȚIE, LĂCĂTUȘ cu permis. Telefon 273219. (33700)

CLUB MALIBU angajează OSPĂTARE. Informații telefon 0723.346.529; 0742.014.003. (33701)

PATISERIA MARIO angajează VÂNZĂTOARE pentru PATISERIE. Telefon 0723.346.529; 0742.014.003. (33701)

SOCIETATE COMERCIALĂ, angajăm CONFECȚIONERE și CROITORI (fără normă). Se acordă salar atractiv, bonuri de masă, decontăm transport urban și rural. Relații telefon 216686; 0724.517.270. (33707)

Angajăm AGENT VÂNZĂRI DISTRIBUȚIE, cu experiență pe județ, carnet conducere categoria B. Telefon 0726.227.377. (33709)

SOCIETATE COMERCIALĂ angajăm urgent FAIANȚARI, RIGIPSARI. Telefon 0723.494.316. (33711)

Angajăm VÂNZĂTOARE pentru BAR și Piața Catedralei. Telefon 0257/280442; 0742.630.972. (33713)

Angajăm BARMANĂ. Telefon 265880, 280808 seara. (p)

SC ARIS SA ARAD cu sediul în Arad, Calea Victoriei nr. 33-35, angajează: 3 GESTIONARI DEPOZIT, 2 RECEPȚIONERI MARFĂ. Condiții: studii medii, cunoștințe de operare pe calculator. C.V-urile se vor depune la Biroul Personal până în data de 12 noiembrie 2004. Informații suplimentare la telefon 256488 int. 113. (33730)

Angajez AGENȚI IMOBILIARI, femei sau bărbați, nu contează vârsta. Telefon 0723.343.991. (33722)

SIRIUS angajează, în vederea extinderii activității, AGENȚI DE TURISM și VÂNZĂTORI. Informații la telefon 253434. (33723)

FIRMĂ CONSTRUCȚII angajăm SUDOR AUTOGEN, ELECTRIC. Telefon 213022, 0745.904.699. (33735)

SC MARKETING CENTER SRL, firmă specializată în organizarea și selectarea forței de muncă, caută pentru clienții săi: INGINER PROGRAMATOR, ASISTENT PROGRAMARE PRODUCȚIE, PROGRAMATORI CNC (strunguri automate și centre de prelucrare), OPERATORI CNC. Se oferă: muncă în echipă tânără, dinamică, la standard internațional, venit calculat în echivalent Euro, posibilitatea de perfecționare în afara țării. Se cere: cunoștințe în domeniu, cunoașterea obligatorie a limbii engleze (germana constituie avantaj), disponibilitate la program flexibil și prelungit, CAD-CAM (post inginer programator), cunoștințe PC. C.V.-urile se vor trimite la fax 0040 256 206462, e-mail: marketing-center@gmx.de Se va răspunde doar C.V-urilor selectate. (Lipova, 332)

SC DUȘI & MAR SRL angajează VÂNZĂTOARE pentru GHERETE zonele Fortuna și Peneș Curcanul. Informații 0744.766.904. (33744)

SC DUȘI & MAR SRL angajează AGENT COMERCIAL cu experiență cel puțin 1 an și PERSOANĂ pentru FACTURARE PE CALCULATOR. Informații 0744.766.904. (33744)

Angajez VÂNZĂTOR Piața Fortuna, legume-fructe, salar atractiv. Informații 0740.032.692. (33745)

PRESTĂRI SERVICII

„ANA-FRIG” repară: FRIGIDERE, CONGELATOARE, la domiciliu. Garanție 1 an. Telefon 210420; 0745.967.198. (33637)

Reparații: FRIGIDERE, CONGELATOARE, la domiciliul clientului. Garanție 12 luni. Telefon 242670; 0740.081.123. (33506)

AUTOMATIC SERVICE repară MAȘINI SPĂLAT AUTOMATE, domiciliu. Telefon 259146; 0744.241.398. (32998)

Profesor terapeut tratez BOLI REUMATISMALE, SPONDILOZE, SCIATICĂ, DISCOPATII, corectez SCOLIOZE, CIFOZE sub control medical, prin manipulări coloană, kineto-reflexo terapie (experiență Franța). Cabinet, Bd. Dragalina, telefon 281242. (33723)

Repar MAȘINI de SPĂLAT AUTOMATE, cu piese originale, la domiciliul clientului. Telefon 274600. (31962)

SILDOR PROD
vânzări, montaj, reparații: VITRINE, CAMERE FRIGORIFICE și AER CONDIȚIONAT. Telefon service: 0257-349121; sediu: 0257-270622. (c)

Repar MAȘINI AUTOMATE, la domiciliul clientului. Telefon 241355. (31899)

Repar MAȘINI SPĂLAT AUTOMATE, la domiciliul clientului. Telefon 275277. (p)

Executăm RENOVĂRI, ZUGRĂVELI, tencuieli, reparații acoperișuri, rigips. Convenabil. Telefon 0740.187.385. (33315)

Curs MASAJ și REFLEXOTERAPIE. Diplome de stat. Telefon 252860, 0724.442.686. (33334)

Școala IRIMIA înscrie toate categoriile. Telefon 286602, 0744.183.885. (32102)

REPAR, cu PLATA în RATE, MAȘINI AUTOMATE rufe și vase, cu piese originale și garanție. Telefon 274118. (33418)

SC BATIMONMAR SRL execută HIDROIZOLAȚII, CONSTRUCȚII, ZUGRĂVELI, acoperișuri, renovări apartamente, etc. Telefon 272695; 0745.496.165. (33256)

S.C. CLEANER SE-IO LOC SRL, prestări servicii CURĂȚENIE în diverse spații, locuințe. Telefon 0743.107.191. (32540)

P.F. execută lucrări FORAJ FÂNTÂNI, la preț avantajos. Telefon 0745.383.703. (33431)

SOCIETATE COMERCIALĂ execută LUCRĂRI CONSTRUCȚII și AMENAJĂRI INTERIOARE. Telefon 0744.451.838. (33378)

Execut STRĂPUNGERI BETON: gaură hotă, uși balcon, bolți. Telefon 0740.212.750. (30509)

REPARAȚII MAȘINI DE SPĂLAT, ELECTROCASNICE, la domiciliu. Telefon 273983. (33541)

RENOVĂM APARTAMENTE, acoperișuri, executăm HIDROIZOLAȚII. Telefon 0744.479.040. (33667)

CONSTRUCȚII, MANSARDE, CABANE, lemn, amenajări interioare, instalații, diverse lucrări. Telefon 0743.544.282. (33691)

DIVERSE

Din 12.11.2004,
KAVIAR.
SPECIFIC PESCĂRESC.
Rezervări la telefon 0257 - 212023. (c. p.)

Pe 1 noiembrie 2004 se deschide un nou SALON DE ÎNFRUMUSEȚARE
„SALON VERSOLIS”,
str. 1 Decembrie 1918, lângă ACR. Telefon 0741.018.181. (33184)

Familie serioasă, cu situație materială bună, ÎNTREȚINEM BĂTRÂNI pentru LOCUINȚĂ. Telefon 214415, 0745.003.018. (32997)

MOARA BANAT vinde FĂINĂ în orice cantitate. Telefon 0741.300.951. (30867)

NOU!!!
AEROBIC la CLEO CENTER
str. Episcopiei nr. 8, zilnic, orele 17-20. Telefon 211226.
(33606)

CITAȚII

Numiții DOCMAN PITIU, DOCMAN SOFI și DOCMAN ERJI, sunt citați să se prezinte la BIROUL NOTARIAL BÂTEA din Arad, str. Argeș nr. 11, în data de 16 noiembrie 2004, ora 10, pentru dezbaterea succesiunii după defunctul ARATO IOAN - bunic, decedat la 09.01.1977, cu ultimul domiciliu în Arad, str. Zefir 22. (33567)

Se citează pe data de 25 noiembrie 2004, ora 16, la Biroul Notarial Public din municipiul Arad, B-dul V. Milea nr. 33-37, județul Arad, moștenitoarea BRASINI ORBAN AURELIA, cu domiciliul necunoscut, fiica defunctului ORBAN RUDOLF BELA, decedat la data 20 iunie 2000, fost cu ultimul domiciliu în municipiul Arad, str. Tulnic nr. 19, județul Arad, în vederea dezbaterii succesorale. (33640)

TURISM

WEEK-END DE TOAMNĂ
HOTEL PARC**
MONEASA
cazare cu pensiune completă
3 zile la doar 1.395.000 lei/pers.
Rezervări 0257-313044; 0257-212023. (c.p.)

WEST SPRINTER COMPANY, transportă GRUPURI de PERSOANE (10-15) în EUROPA. Telefon 0257/465656 sau 0741.082.025. (32613)

Transport săptămânal, 2 persoane în ITALIA (confort). Telefon 0722.698.868, 277788. (31792)

Excursie la VIENA și MAYERLING - 12-14 noiembrie; SCHI și REVELION în ITALIA; DESTINAȚII EXOTICE. Informații MONTANA TOUR, telefon 270191; 0744.669.414. (33680)

SCHIMBURI

Schimb 2 case în Șicula cu apartament în Arad. Telefon 310209. (Sebiș, 148)

ÎNCHIRIERI

Închiriez 2 SPAȚII COMERCIALE, central, amenajate, 70-100 mp. Telefon 0744.774.506. (33472)

Închiriez apartament 3 camere ne(mobilat). Informații telefon 0724.514.672. (33343)

Ofer spre închiriere apartament 2 camere, amenajat și mobilat. Telefon 255393, 0724.347.972. (33445)

Ofer SPAȚIU COMERCIAL pentru închiriere, ultracentral, 138 mp, 6 Eu/mp. Telefon 0722.344.810. (33454)

Închiriez apartament 2 camere, Vlaicu, mobilat. Telefon 0744.850.648. (33455)

Dau în chirie apartament 2 camere, lângă OMV, 150 EU/lună. Telefon 0744.589.950. (33263)

Închiriez (ofer) apartament două camere, Micălaca, mobilat. Telefon 381158; 0726.591.482. (33473)

Ofer spre închiriere apartament 3 camere, mobilat, curat și utilat, în zona Miorița + garaj. Telefon 0722.782.946; 259338. (33527)

(Continuare în pagina 20) ☛

(Urmare din pagina 19)

Închiriez SPAȚIU pentru BIROURI la etajul 1, vedere pe B-dul Revoluției. Telefon 210464; 0788.479.207. (33529)

Închiriez SPAȚIU, complet amenajat, BAR, FAST-FOOD, ultracentral, negociabil. Telefon 0744.568.882. (33557)

Ofer pentru închiriere apartament 300 mp, 7 camere, 2 băi, str. V. Milea. Telefon 0744.208.040. (33292)

Închiriez apartament 3 camere, confort sporit, interfon, complet contorizat, parchet, ferestre duble, garaj, A. Vlaicu. Telefon 283278. (33320)

Închiriez apartament 1 cameră, bucătărie, baie, intrare separată, demisol, central, încălzire, gaz, mobilată, 80 Euro, plata anticipat 2 luni + garanție. Telefon 288861. (33495)

Dau în chirie, pe termen lung, apartament 3 camere, parter, balcon închis, zona Alfa, bucătăria mobilată, contorizat, bloc cu interfon, chiria 100 Eu + garanție. Telefon 258139. (33476)

Închiriez (ofer) SPAȚIU, acces camion, curte, apă, încălzire. Telefon 275920. (33438)

Caut MOARĂ pentru închiriat (tehnologie mai nouă). Telefon 0741.735.197. (UTA, 1460)

Ofer spre închiriere, pe termen lung, casă în Micălaca, str. Poiana (perpendicular cu benzinăria Petromin și Alimentara Delta), încălzire cu gaz, toate utilitățile, garaj mare cu canal, 400 Eu/ lună. Informații zilnic, telefon 267737, 416359, 0745.910.472. (33599)

Închiriez, în Timișoara, Piața Bălcescu, 2 camere, apă contorizată, cablu, telefon, gaz, bucătărie, la 2 studente. Telefon 0257-285543. (33585)

Închiriem SPAȚIU COMERCIAL Micălaca 547, suprafața de 286 mp, 3 Eu/mp. Informații telefon 0722.369.783. (33581)

Primesc o fată în gazdă. Telefon 253647, 253513. (33558)

Primesc băiat în gazdă. Telefon 241964. (33533)

Ofer spre închiriere apartament 2 camere. Telefon 0740.010.288. (33627)

Închiriez garsonieră mobilată, pe Bușteni, zona Mihai Viteazul. Telefon 511662; 0741.051.662. (Ag. Ineu, 311)

Închiriez apartament două camere, contorizat, Micalaca, 100 Euro. Telefon 0740.317.996. (33655)

Închiriez garsonieră, modern amenajată, 100 Euro/ lună, Grădiște. Telefon 0743.700.004. (33658)

Închiriez garsonieră, confort 3, mobilată, zona Vlaicu, pe termen lung. Telefon 288861. (33689)

Închiriez apartament 2 camere, zona Vlaicu, 100 Euro. Telefon 0745.370.991. (Ag. Criș, 477)

Oferim închiriere SPAȚII COMERCIALE: Calea Romanilor, 550 mp (divizibili); Miorița, 500 mp (divizibili); zona Gării, 50 mp; Ștefan cel Mare, 250 mp; Școlii, 120 mp; 6 Vânători, 150 mp. Telefon 280263, luni-vineri, 9-16.30. (33710)

Închiriez DEPOZIT 150 mp, zona UTA. Telefon 272676, 258233. (UTA, 1473)

Ofer spre închiriere apartament 2 camere, zona 300, vis-a-vis de Universitatea Aurel Vlaicu. Telefon 259112, 0723.376.220. (33742)

Ofer spre închiriere apartament 3 camere, cf. II, Grădiște, mobilat, et. II, 100 Eu fix/ lună, numai anticipat 6 luni + garanție. Telefon 233932, 0741.051.562. (p)

Închiriez 3 camere, curte 350 mp, Micălaca, diverse activități. Telefon 0741.085.551. (33729)

Primesc o fată în gazdă. Telefon 211386. (33727)

✝ DECESE ✝

Cu adâncă durere în suflet anunțăm încetarea din viață, la numai 59 de ani, a celui care a fost cel mai bun soț, tată, bunic,

sing. CIOBANU VASILE (PUIU).

Slujba va avea loc astăzi, ora 14, la domiciliul din str. OITUZ nr. 17 iar înmormântarea la CIMITIRUL ETERNITATEA, ora 15.30. Dumnezeu să-l odihnească în pace! Familia îndurerată.

Suferință, tristețe, neputință, este tot ce simt, la plecarea dintre noi a mamei mele,

LĂZĂU MARIA
în vârstă de 93 ani,

pe care nu o voi uita niciodată! Înmormântarea azi, 5 noiembrie 2004, ora 13, de la Capela Cimitirului Pomenirea. Fiica LĂZĂU ANA, îndurerată.

Cu inimile pline de durere anunțăm plecarea în veșnicie, după o lungă suferință, la vârsta de 67 ani, a celei care a fost soție, mamă și bunică,

POTÂRNICHE RAFIRA.

Înmormântarea va avea loc azi, 5 noiembrie 2004, ora 14, de la domiciliul din Arad, str. Moraviei nr. 4, la Cimitirul Grădiște. Familia îndurerată.

Cu inimile pline de durere anunțăm plecarea în veșnicie, după o scurtă suferință, la vârsta de 86 ani, a celui care a fost soț, tată și bunic

GHERMAN IOAN.

Înmormântarea va avea loc sâmbătă, 6 noiembrie 2004, ora 12, la Cimitirul Eternitatea (UTA). Familia îndurerată.

După o grea suferință, ne-a părăsit pentru totdeauna, cea care a fost soție, mămică și soră,

BUDIU NOTAROȘ ELISABETA (JOCA),
în vârstă de 64 ani.

Dumnezeu să o aibă în pază. Înmormântarea sâmbătă, 6 noiembrie 2004, ora 14, Cimitirul Eternitatea. Familiile: MICLEA cu Traian, Florin și Octi, sora Duffek Eva cu familia și sora Notaroș Irma cu familia.

Cu profundă tristețe și durere în suflet anunțăm trecerea în neființă a celei care a fost iubita noastră soție, mamă, soacră și bunică,

RUIAN ELENA,
în vârstă de 71 ani.

Înmormântarea va avea loc sâmbătă, 6 noiembrie 2004, ora 15, de la Capela Nosferatum a Cimitirului Eternitatea. Dumnezeu să o odihnească în pace! Soțul TIBERIU, fiii: TIBI și EMIL cu familiile.

Cu adâncă durere în suflet anunțăm încetarea din viață a scumpului nostru tată, soț și bunic,

STAN DIMITRIE,
în vârstă de 80 de ani.

Înmormântarea va avea loc la Cimitirul Pomenirea, sâmbătă, 6 noiembrie 2004, ora 15. Familia îndoliată.

Cu adâncă durere în suflet anunțăm încetarea din viață, la 71 de ani, a celui care a fost soț, tată și bunic,

BIRO IOSIF.

Slujba și înmormântarea vor avea loc sâmbătă, 6 noiembrie, ora 13, la Cimitirul Eternitatea. Dumnezeu să-l odihnească în pace! Familia îndurerată.

✝ SERVICII FUNERARE ✝

IN MEMORIAM "KUKI"

SERVICII FUNERARE COMPLETE

Str. M Eminescu Nr.4
în curte
Tel: 211.929 - 0723.343.964

MAGAZIN DESCHIS LA ORICE ORĂ

OFERĂ:

- **SICRIE** 10 modele de la **900.000 - 3.400.000**
- **SICRIE LUX** 6 modele de la **3.600.000-22.500.000**
  Mânere. Șuruburi, prosoape, lumânări, colaci și colivă
- **LENJERIE** 10 modele de la **350.000 - 2.000.000**

Apelând la serviciile noastre

(spălat, îmbrăcat, formolizat și transport)

BENEFICIAȚI DE **20%** REDUCERE LA SICRIU

GRATUIT Transportul sicriului la domiciliu Transport Intern și Internațional

Se poate plăti și după ridicarea ajutorului de înmormântare

RO STYL COMPANY

Servicii Funerare

magazine deschise și noaptea

Arad, Str. M. Eminescu 22
(peste drum de Artex)
tel. 214.422
Arad, Calea Victoriei 31
(lângă Strungul)
tel. 228.909; 0744.690.121

OFERĂ:

- Sicrie și accesorii funerare
- Transport funerar cu mașini speciale în țară și străinătate.

GRATUIT: Transportul sicriului la domiciliu în Arad.

REDUCERE 20% LA SICRIU clienților care fac spălat, îmbrăcat, formolizat și transport cu firma noastră.

PLATA ȘI DUPĂ ÎNCASAREA AJUTORULUI DE ÎNMORMÂNTARE

✝ CONDOLEANȚE ✝

Suntem alături de familia POTÎRNICHE ION, la decesul soției sale

POTÎRNICHE RAFIRA.

Sincere condoleanțe și Dumnezeu să binecuvinteze familia îndoliată. Din partea cuscrilor LUCIAN, RODICA, FLAVIUS și ELISA. (33633)

Suntem alături de familia JICU CRISTIAN în clipele grele pricinuite de decesul tatălui. Sincere condoleanțe întregii familii, din partea familiei SZEP. (33659)

Conducerea SPITALULUI CLINIC MUNICIPAL ARAD este alături de colega VIORICA KOBORI - contabil șef, în marea suferință cauzată de pierderea mamei sale dragi. (33661)

Păstrându-i vie amintirea, ne luăm rămas bun de la cel care a fost

CIOBANU VASILE.

Dumnezeu să-l ierte! Familia GAFTON CRISTI și CLAUDIA. (33670)

Suntem alături de familia CIOBANU în marea durere pricinuită de plecarea celui care a fost

CIOBANU VASILE.

Dumnezeu să-l odihnească! Familia ȚUCUDEAN MARIUS și MARIANA. (33670)

Suntem alături de familia CIOBANU în marea durere pricinuită de trecerea în eternitate a celui care a fost

CIOBANU VASILE.

Familia ȚUCUDEAN ANGELICA și CRISTI. (33670)

Cu durere în suflet ne luăm rămas bun de la cel care a fost tată și bunic

IOAN GHERMAN.

Fiul NELU cu soția VOICHIȚA și nepoții NARCIS și RADU. Dumnezeu să-l odihnească! (33714)

Cu durere în suflet ne luăm rămas bun de la cel care a fost tată și bunic

IOAN GHERMAN.

Fiul GHIȚĂ cu soția JANETA și nepoții GEORGIANA și JEAN. (33714)

Cu durere în suflet îmi iau rămas bun de la iubitul meu soț

IOAN GHERMAN.

Dumnezeu să-l odihnească! Soția MARIA. (33714)

Dumnezeu să odihnească sufletul celui care a fost tată

IOAN GHERMAN.

Fiica VETURIA și soțul MIHAI. (33714)

Dumnezeu să odihnească sufletul celui care a fost tată

IOAN GHERMAN.

Fiica LIVIA și soțul NELU. (33714)

Păstrându-i vie amintirea, ne luăm rămas bun de la bunicul nostru

IOAN GHERMAN.

Nepoata GEORGIANA cu soțul VIRGIL. (33714)

Ne luăm un ultim rămas bun de la draga noastră bunică,

LĂZĂU MARIA,

plecată pe drumul fără întoarcere. Dumnezeu s-o odihnească în pace! Familia MARIA și CORNEL BODEA și MELANIA cu MARIO. (p)

Suntem alături de colega noastră AVRAMESCU LENUȚA, în marea durere pricinuită de decesul tatălui. Sincere condoleanțe, din partea Biroului Comercial ZIRIDAVA.

Ne luăm un ultim rămas bun de la iubita noastră mamă, soacră, bunică și străbunică,

LĂZĂU MARIA.

Dumnezeu s-o odihnească în pace! Fiica LENUȚA, ginerele NELU, nepoata NELI cu TAVI și strănepoții: IOANA, BIANCA și CĂLIN.

DIRECȚIA ADMINISTATIVĂ a U.V.V.G. Arad transmite sincere condoleanțe familiei SASU LAVINIA și MARIAN la decesul bunicului drag. Dumnezeu să-l odihnească în pace! (33739)

Suntem alături de familia SASU LAVINIA și MARIAN în suferința pricinuită de decesul bunicului drag. Dumnezeu să-l odihnească în pace! Nașii: ISABELA și NELU cu copiii. (33739)

Un ultim omagiu celui care a fost colaboratorul nostru,

CIOBANU VASILE

din partea colectivului ARTRI ARAD. Sincere condoleanțe! (312, Ineu)

Un ultim omagiu pentru cel mai bun bunic,

CIOBANU VASILE,

din partea nepotului PAUL cu mama FLAVIA. (33743)

✝ COMEMORĂRI ✝

Acum un an a plecat dintre noi dragul nostru soț, tată și bunic

învățător MNERIE CONSTANTIN.

Dumnezeu să-l odihnească-n pace! Slujba de pomenire va avea loc duminică, 7 noiembrie 2004, la Biserica Ortodoxă Șega 1, ora 12. Familia îndoliată.

Se împlinesc 6 săptămâni de la plecarea dintre noi a celui care a fost dragul nostru tată

inginer CODREAN TRAIAN.

Parastasul va avea loc sâmbătă, 6 noiembrie 2004, ora 12.30 la Biserica Ortodoxă din Arad, str. Mihai Eminescu. Fiicele MARCELA și CARMEN. (33508)

Durerea e grea și lacrimi amare ne curg la despărțirea de cel care a fost

DRĂGAN GHEORGHE.

Parastasul de pomenire va avea loc duminică 7.11.2004, la ora 12, la Biserica Ortodoxă din ȘICLĂU. Dumnezeu să-l odihnească în pace! Soția FLORICA DRĂGAN și familia GLIGA. (33517)

La 40 zile de la trecerea în neființă a inegalabilei fiice, soții, mame

GROZA MARIA,

familia rămasă veșnic nemângâiată, anunță comemorarea duminică, 7.11. 2004, ora 11, la Biserica Greco-Catolică din NĂDLAC. Dumnezeu să te odihnească în pace! (33509)

Cu adâncă durere în suflet anunțăm prietenii și cunoștințele, că a trecut un an de zile de la decesul celui care a fost soț, tată, socru și bunic,

CIOARĂ IOAN.

Parastasul se va oficia la biserica din Bujac, duminică, 7 noiembrie 2004, ora 12. Familia îndoliată. (33484)

Ne reculegem cu aceeași mare durere și la un an de la trecerea în neființă a dragului nostru frate,

HANZA IOAN.

Fie ca memoria lui să dăinuie o clipă și în sufletele celor care l-au cunoscut. Slujba de pomenire se ține la Oradea. Odihnească-se în pace! TRIPE FLORICA și HANZA ANA. (32687)

Data de 8 noiembrie se apropie nemiloasă, marcând trecerea a 5 ani de când ai plecat pe calea veșniciei, cea care ai fost

RUDĂU ELENA.

Flori și lacrimi pentru visele tale neîmplinite. Timpul nu așterne uitarea ci adâncește durerea. Greu este pe-acest pământ/ Pentru părinții care suferă și plâng/ După sufletul iubit/ Ce tânăr i-a părăsit, iubita noastră fiică, soră și mamă. Nu te vom uita niciodată: mama FLOARE, tata PAVEL, sora NORICA și copilașul tău ROBERT. (33421)

Se împlinește un an de la dureroasa despărțire de iubitul nostru fiu, frate, cumnat,

COHAN PETRU.

Ai plecat pe drumul fără întoarcere. Ai tăi părinți FLOREA și MARIA, sora MĂRIOARA cu soțul NELU și nepoții ADI și SIMONA. Odihnească-se în pace! (UTA, 1456)

(Continuare în pagina 21) ☛

(Urmare din pagina 20)

Se împlinește un an de lacrimi și de dor de când iubita noastră mamă,

HENEGAR AURELIA

ne-a părăsit, lăsându-ne cu inimile îndurerate. Dumnezeu s-o odihnească în liniște și pace! Parastasul sâmbătă, 6 noiembrie 2004, ora 13, la Catedrala Ortodoxă Veche. Familia. (33609)

Au trecut 6 săptămâni de la trecerea în neființă a celei care a fost

IULIA DUCA.

Te voi plânge mereu! Fiul, ing. IOSIF DUCA.

Triste rămân pentru noi aceste zile de toamnă. Timpul trece dar multe lacrimi, multă durere și o dragoste ce nu va muri niciodată! A trecut un an de când bunul Dumnezeu a hotărât ca sufletul tău bun și blând să vegheze din ceruri asupra noastră! Dorul este imens, iar suferința nu se poate descrie. Un pios omagiu pentru cel care a fost un om de aleasă omenie,

MARGEA
AXENTE
din VÂRFURILE.

Te vom plânge mereu și-n veci nemângâiați! Soția LENUȚA, fiul SIMINEL, mama NINA, bunicul. (33466)

O lacrimă de dor, neprețuite amintiri, la împlinirea unui an de la trista despărțire de scumpul nostru frate, cumnat și unchi,

MARGEA
AXENTE
din VÂRFURILE.

Te vom purta veșnic în inimile noastre! CORINA, MIRCEA, SORINA, SIMINA. (33467)

Doamne cât am încercat/ De la moarte să te scap/ Am alergat atât de mult/Să te salvez dar n-am putut.

A trecut un an de lacrimi, tristețe și dor de la trista despărțire de scumpul nostru ginere, cumnat și unchi,

MARGEA
AXENTE
din VÂRFURILE.

Nu te vom uita niciodată! VIORICA, GHIȚĂ, ADRIANA, TOMI. (33461)

Pentru familia noastră va rămâne veșnic tristă ziua de 1 noiembrie 1998, când a încetat să mai bată inima celui care a fost cel mai drag soț, tată, socru, bunic și străbunic,

ANDREI
PĂLINCAȘ.

Dumnezeu să-l odihnească în pace! Să-i fie țărâna ușoară! Familia. (33543)

Cu durere și lacrimi anunțăm împlinirea a 6 luni de când l-am pierdut pe cel care a fost fiu, soț și tată,

STOIAN
DORU IONEL,
la vârsta de 46 ani.

Parastasul, duminică, 7 noiembrie 2004, la Biserica Ortodoxă Grădiște. Nu te vom uita niciodată! Părinții, soția și fiicele CLAUDIA, ANDREEA, îndurerați. (33544)

Se împlinește un an de lacrimi și dor, de când ne-a părăsit dragul și inegalabilul nostru soț și tată, cel care a fost

PĂTRUICĂ
CONSTANTIN
(fost parchetar).

Dumnezeu să-l odihnească! Parastasul va avea loc duminică, 7 noiembrie, la Catedrala Veche. Soția PETRIEA, fiul OVIDIU. (33553)

Se împlinesc 6 luni de lacrimi, durere și dor, de când ne-a părăsit pentru totdeauna buna și scumpa noastră soție, mamă, fiică, soră, noră și cumnată,

ec. MARIA BIRĂU
(OARA).

Cuvintele sunt sărace pentru a exprima golul din viețile noastre. Ne lipsește în fiecare clipă dragostea, blândețea, bunătatea și noblețea sufletului tău, OARA. Dumnezeu să te odihnească în pace! Nu te vom uita niciodată! Fiul VLAD, soțul VALI, fratele, părinții, socrii și cumnatele. Parastasul de pomenire va avea loc duminică, 7 noiembrie 2004, ora 11.30 la Biserica Ortodoxă, cartier Traian, localitatea INEU. (33451)

Un pios omagiu, lacrimi și flori, la împlinirea a 6 luni de la trecerea în neființă a celei care a fost o bună prietenă,

MARIA BIRĂU
(OARA).

Dumnezeu s-o odihnească în pace! Familiile: SFERDIAN, SURCEL și ȘENDRESC. (33562)

OARA

De acolo de sus/ Tu stea divină/ Nu poți oferi decât lu-mină. Vei rămâne mereu în sufletul meu iar eu te voi iubi mereu! RALUCA. (33562)

Au trecut trei ani de când lacrimile și tristețea s-au așezat în inimile noastre, pentru cea care a fost mama și bunica noastră,

ANUȚA PRECUP.

Familia BETEA din Almaș. (33592)

Azi, 5 noiembrie, se împlinesc 3 ani de când ai plecat dintre noi, pe drumul fără întoarcere, dragă mamă,

PRECUP ANA
din Almaș.

Nu te vom uita niciodată! Fiica ANI și familia. (33594)

O clipă de aducere aminte, acum, când a mai trecut un an de dor, durere în suflet și lacrimi. La 7 noiembrie 2004 se vor împlini 5 ani de când a plecat dintre noi, cel care a fost un om minunat și deosebit,

BERGER ERNESTIN.

Îl plânge mereu, soția ANGELICA. (33596)

Au trecut 6 săptămâni de lacrimi și durere de când dragul nostru soț, tată, bunic și frate,

ing. CODREAN
TRAIAN,

ne-a părăsit pentru totdeauna. Odihnească-se în pace! Slujba de pomenire va avea loc sâmbătă, 6 noiembrie 2004, ora 12.30 la Biserica Ortodoxă de pe str. Eminescu. Veșnic îndurerată, soția ARANKA. (33598)

Un pios omagiu la împlinirea a 20 de ani de la trecerea în neființă a dragului nostru soț, tată și bunic,

lt. col. (rez)
MOLDOVAN
IOAN.

Dumnezeu să-l odihnească în pace! Soția și fiii cu familiile. (33620)

Tristă va rămâne ziua de 8 noiembrie, când iubitul nostru soț, tată, bunic, cumnat, unchi și un bun vecin,

VIOREL
TOMA,

a plecat în urmă cu 1 an, ne-a părăsit pentru totdeauna. Parastasul de pomenire va avea loc duminică, 7 noiembrie, la Biserica Ortodoxă Veche, la ora 12. Familia în veci nemângâiată. (33639)

Se împlinesc 6 săptămâni de când a plecat spre cele veșnice soțul și unchiul nostru

MORNĂILĂ
GHEORGHE.

Dumnezeu să-l odihnească în pace! Nu te vom uita niciodată. Parastasul va avea loc duminică, 7 noiembrie 2004, ora 12, la Catedrala Veche. Soția LIVIA și nepoții. (33643)

Astăzi se împlinesc 2 ani de când ne-a părăsit pentru totdeauna cel care a fost

HLISTEI
MIHAI.

Te vom plânge mereu. Familia îndurerată. (33664)

Au trecut 6 săptămâni de durere, 5 ani de tristețe de la despărțirea de dragii noștri părinți și bunici

GHEORGHE
și

IULIA
NEGRU

și un an de când ne-a părăsit pentru totdeauna draga noastră mamă și soție

CORNELIA
NEGRU.

Dumnezeu să vă odihnească! NICU, CRISTINA, CĂTĂLINA, MIRCEA și SEBASTIAN. Comemorarea va avea loc sâmbătă, 6 noiembrie 2004, ora 13, la locul de veci din Cimitirul Eternitatea. (33662)

Bucuria ce ne-a umplut inimile acum 24 de ani, s-a transformat într-o durere și un dor nemărginit, când în urma unui tragic accident, și-a pierdut viața unicul nostru fiu, la numai 19 ani.

RĂDUCULE,

te vom iubi mereu și te vom plânge până vom fi și noi lângă tine. Iubiții tăi părinți, RODICA și NELU.

Mereu nemângâiați, soția ELENA, fiica ANGELICA, cu nepoata ANDRA și fiul OVIDIU cu soția MARIA anunțăm comemorarea a doi ani de la plecarea dintre noi a bunului nostru soț, tată și bunic

VELICIU
TEODOR.

Parastasul de pomenire se va ține duminică, 7 noiembrie 2004, la Biserica Ortodoxă de la Podgoria, la ora 12.30. Familia VELICIU. (33669)

Se împlinesc 6 săptămâni de când dragul nostru tată, soț, fiu, ginere

GHIȚĂ
RUS

din VĂRȘAND s-a stins din viață, lăsând în urmă tristețe și durere. Parastasul va fi oficiat duminică, 7 noiembrie, ora 12, la Biserica Ortodoxă Română Arad - Gai. Te vom păstra mereu în sufletul nostru. Dum-nezeu să-l ierte și să-l odihnească în pace! Familiile RUS și MATEUȚ, îndoliate. (33671)

Au trecut 40 zile de când dragul nostru

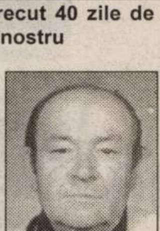

UNGUREANU
GHEORGHE

nu mai este cu noi. Parastasul sâmbătă, 6 noiembrie, ora 12, la Biserica Grădiște. Dorim din suflet odihnă veșnică sufletului său înălțat la cer să ne vegheze de acolo de sus. Dumnezeu să te ierte! Familia UNGUREANU. (33674)

Un pios omagiu și o tristă aducere aminte la împlinirea a șapte ani de la trecerea în neființă a dragului nostru tată, frate și bunic

MOȚ IOAN

și a unui an de când ne-a părăsit draga noastră mamă și bunică

MOȚ MARIA.

Parastasul va avea loc sâmbătă, 6 noiembrie, ora 12, la Biserica Ortodoxă din Grădiște. Nu vă vom uita niciodată! Fiica SOFIA GHIȚĂ, nepotul MOȚ CRISTIAN cu familia. (33682)

Azi se împlinesc 6 luni de lacrimi, suferință și durere de când moartea nemiloasă l-a răpit dintre noi pe iubitul nostru fiu și frate

SEBASTIAN ADRIAN
VARGA,

la numai 24 de ani, într-un tragic accident. Chipul tău blând și bunătatea ta vor rămâne veșnic în inimile noastre. Ne rugăm ca Bunul Dumnezeu să odihnească sufletul lui curat și blând în Împărăția Cerurilor. Tata DUMITRU, mama FLOARE și fratele FLORIN, în veci nemângâiați. (33692)

Comemorăm cu aceeași adâncă durere 6 luni de când a plecat fulgerător pe drumul fără întoarcere iubitul nostru tată

LUCAN
GEORGE.

Ne este tare dor de tine și ne lipsești mult. Dumnezeu să te aibe în veci în Paza Sa. Copiii LAURA și CĂTĂLIN anunță parastasul sâmbătă, ora 12.30, la Cimitirul UTA. (33715)

Au trecut 10 ani de la plecarea în lumea drepților a celui care a fost un deosebit soț și prieten,

colonel veteran
ALEXANDRU
LASCU.

Soția, prietenii, Marinescu. (p)

italCASE
Agil Construct

italCASE și Agil Construct prezintă

COMPLEX DE VILE
San Remo

ARAD, str. Constituției 134

6 vile NARCISO, 4 vile MIMOSA și 2 vile ORCHIDEA,
în curs de realizare,
vă așteaptă

0256 - 222 033

FINISAJE ȘI DOTĂRI
- Fundație în elevație din beton armat
- Planșee modulare tip LAGING SISTEM - ECOSYSTEME Timișoara
- Acoperiș tip BRAMAC - Austria
- Termoizolație și tencuială exterioară tip STO - Germania
- Pardoseală rece și pardoseală caldă
- Trepte și glafuri placate cu granit
- Tâmplărie PVC și geam termopan
- Instalație de încălzire cu centrală proprie, cu programator
- Instalație telefonică
- Sistem de alarmă
- Cablu TV

POSIBILITATE
DE ACHITARE* ÎN RATE

*variante la schimb cu terenuri
sau/și apartamente

proiectant general - Arh. DRAGOȘ BOCAN
proiectant rezistență - Ing. CONSTANTIN ADOMNICĂI

producător de materiale de construcții - ECOSYSTEME Timișoara
instalații termo-sanitare - TEHNOLUX Arad
instalații electrice - ELECTRO FIDELITY Arad

(3708877)

ANGAJĂM

- **Magazioner - gestionar**
  (minim studii medii și un an experiență)
- **Agent livrări**
  (minim studii medii; șofer profesionist;
  experiență minim un an în distribuție marfă)
- **Agent vânzări**
  (minim studii medii și experiență minim un an)
- **Operator calculator evidențe primare**
  (minim postliceală, experiență minim un an)
  - seriozitate și viteză de lucru
  - intrări/ieșiri marfă, casă, bancă, internet.

Studiile superioare și buna stăpânire a limbii engleze constituie avantaje.

Rugăm CV detaliat în Arad, pe Calea Timișoarei nr. 41.

(0787944)

TURISM

„ODIHNĂ LA UN PREȚ
BLÂND"
HOTEL PARC ** Moneasa
lansează
OFERTA TOAMNEI
cazare 110.000 lei/noapte/pers.
demipensiune 200.000 lei/zi/pers.

Prețul nu include TVA și comisionul agenției.

MINIM 5 ZILE / 4 NOPȚI

Rezervări 0257/313.044, 0257/212.023

(c.374/2004)

---

web CCW

Piața Spitalului Bl. 2A - Parter
310031 Arad - România
tel. 0257-255900
e-mail: sales@ccw.arad.ro

Evită stresul de sărbători!
Fă-ți cumpărăturile din timp.

Notebook Sony VAIO K115M
Intel Pentium 4 2.8GHZ
RAM 512MB DDR
HDD 40GB
Ecran 15" TFT XGA 1024*768
DVDROM/CDRW
VGA ATI Radeon 9200 64MB
Modem,placă rețea
Windows XP Home UK
1.049 €+TVA

Notebook Sony VAIO GRT916V
Intel Pentium 4 2.8GHZ
RAM 512MB DDR
HDD 60GB
Ecran 16,1" TFT SXGA+ 1480*1050
DVD+/-RW
VGA GeForce Go Fx 5600 64MB
Modem,placă rețea
Windows XP Home UK
1.449 €+TVA

Set boxe active MBO
5.1 Dolby Digital
90W Sinus, 1800W PMPO

62€+TVA

Transformă-ți notebook-ul în TV!
TV Tuner & Video Capture
Terratec Cinergy 200 USB

139 €+TVA

Imprimantă laser Samsung ML1710P

16ppm,600x600dpi
port paralel şi USB
15000 pag/lună
3000 pag/toner
123 €+TVA

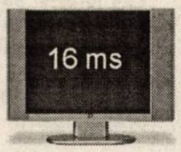

ViewSonic VX 750
17" TFT,1280x1024
450/1, boxe stereo
intrare VGA+DVI
339 €+TVA

Samsung SM710N
17" TFT,1280x1024
600/1, intrare VGA
339 €+TVA

EURO 200

Bonus căşti

Ai cuponul EURO 200? Grăbeşte-te!

Mai sunt 10 zile în care se pot cumpăra calculatoare folosind cuponul EURO 200
- * cu diferențe de preț începând de la **4.700.000** lei inclusiv TVA
- * sistemul de operare Microsoft Windows XP Home Edition este gratuit pentru beneficiarii programului EURO 200 prin donația companiei Microsoft

(c.132/2004)

Pentru informații suplimentare vă așteptăm să ne vizitați!

Prețurile nu includ TVA și se convertesc în lei la cursul BNR din ziua plății.

SC **Inter Construct SRL**

Arad
str. Ursului
21

EXECUTĂ

* Hale industriale pe structuri metalice
* Confecții metalice diverse

Tel. 0257-275536; 0740-107430

(0788072)

NEW! **Deschis**

Market Tot

Complex comercial și piață Agroalimentară

ÎNCHIRIEM MESE
PENTRU PIAȚĂ

PROGRAM DE FUNCTIONARE
Luni - sâmbãtã 8,00 - 21,30
Duminicã 8,00 - 14,30
CARTIERUL ALFA,
Tel. 277.560, 0744.459.910

(c.698/2003)

MATROS 2000

Ofertã pânã la 16 % reducere la PARCHET LAMINAT

si FOLIA IZOLANTÃ 3 MM GRATIS

ARAD, Calea A. Vlaicu nr. 28-32
Tel: 0257-349.888, 0744.755.786
lângã stadionul UTA

(c.679/2003)

S.C. **MOBIL ONE** S.R.L.

EXECUTĂ LA COMANDĂ
MOBILIER MODERN pentru:

- ▲BIROURI
- ▲APARTAMENTE
- ▲VILE
- ▲HOTELURI
- ▲BARURI

- SERIOZITATE, CORECTITUDINE
- PREȚURI FĂRĂ CONCURENȚĂ
- GARANȚIE 1 AN

Pers. de contact Pookor Ferencz.

Tel. 276.747, 0740/026.854

Grădiște str. Cometei /20.

(3708952)

TOATE PERSOANELE CARE
ÎN ANUL 2001 AU FOST ANGAJATE ALE FIRMEI

S.C. **PREFIN EST EUROPE** S.R.L.

SUNT RUGATE CA
PÂNÃ ÎN DATA DE 30 NOIEMBRIE 2004
SÃ SE PREZINTE LA SEDIUL FIRMEI
B-dul Revoluției nr. 23, ap. 21
PENTRU A-ȘI RIDICA ADEVERINȚA
CU STAGIUL DE COTIZARE PE ANUL 2001
EMISĂ DE CASA JUDEȚEANĂ DE PENSII ARAD.

(3709047)

ANTON INDUSTRIES

Arad, DN 7 Km 550, OP 8, CP136
Tel: 0257-216.836, Fax: 216.835

S.C Anton Industries S.R.L.
Angajează

- Referent import-export (de preferintă econimist; minime conostinte de limba italianã)

Asigurăm salarii atractive, transport gratuit,
bonuri de masă,
decontarea abonamentelor de transport.

Informatii suplimentare se obtin la Tel : 216.836
sau la sediul firmei Calea Aurel Vlaicu nr. 291 (Zona Industrialã)

(C.A.726/2004)

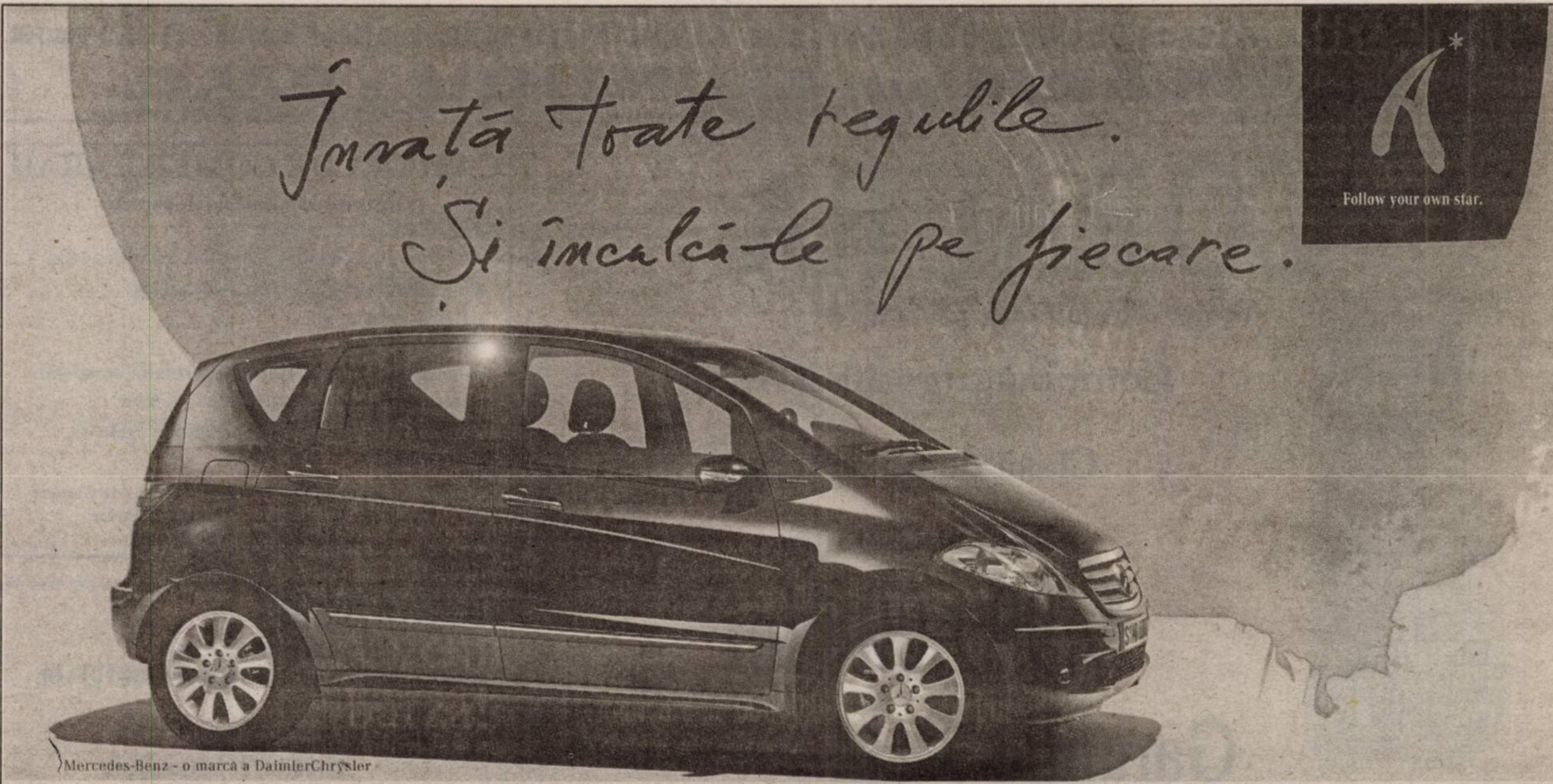
Învață toate regulile.
Și încalcă-le pe fiecare.
A
Follow your own star.

Mercedes-Benz - o marcă a DaimlerChrysler

Noua Clasă A. Din 18 octombrie la toți dealerii Mercedes-Benz.

► Nu ești genul de om care să aștepte să se schimbe lucrurile de la sine, așa că obișnuiești să-ți pornești singur micile revoluții. Înseamnă că o să-ți placă povestea noii Clase A, născută tocmai prin încălcarea unei reguli nescrise care spune că o mașină foarte sigură este o mașină foarte mare. Adică o regulă care spune că va trebui să alegi între siguranță și agilitate. Călcând în picioare această regulă, asemeni ție, am pornit și noi o mică revoluție. Doar aparent mică, Clasa A este, de fapt, foarte spațioasă, după cum vei constata imediat, la un test drive, la care te poți programa chiar acum sunând la 0257 / 286 680 sau la 0742 / 036 906.

Mercedes-Benz
The Future of the Automobile

AUTO SCHUNN ARAD - Micalaca Est DN 7 FN, Tel.: 0257 / 286 680, Fax: 0257 / 281 474; DEVA - Bd. 22 Decembrie Bl. A1, Tel./Fax: 0254 / 228 098, 228 099.

(c.55/2004)

Ai libertatea de a alege cadoul la conectare !

cadou la conectare
21 USD* Alcatel OT331
cadou la conectare
MOTOROLA C115
19 USD*
cadou la conectare
NOKIA 2100
65 USD*
MOTOROLA C350L
55 USD*
SIEMENS MC60
99 USD*
cadou la conectare
Sony Ericsson T105
29 USD*
cadou la conectare
21 USD* Alcatel 511
cadou la conectare
NOKIA 3410
20 USD****

SUPEROFERTĂ
150 min gratuite
20 min lunar pe viață

OFERTA CONNEX

- 150 de minute gratuite* pentru orice abonament
- 20 de minute gratuite** lunar, pe viață!
- 20 de minute gratuite*** la activarea Cartelei Connex

Ofertă valabilă până la 15 noiembrie 2004

* 30 de minute gratuite lunar în primele 5 luni de abonament în retea
** in orice retea natională; ofertă valabilă doar pentru cei cu domiciliul stabil în unul din județele Alba, Arad, Arges, Bihor, Bistrita Năsăud, Brasov, Caras Severin, Covasna, Cluj, Dolj, Harghita, Maramures, Mures, Sălaj, Satu Mare, Sibiu, Iasi, Bacău, Suceava, Botosani, Neamt, Vaslui, Tulcea
*** primele 20 de minute de convorbiri în orice retea natională, valabile 30 de zile. Pentru verificarea minutelor rămase, apelează 444
**** ofertă valabilă numai în județele Cluj, Mures, Bihor, Brasov, Cara Severin, Arad, Dolj, Arges

Arad B-dul Revoluției nr. 26-38

STAR

DEALER CONNEX

(37088876)

Acqua lux

acquatrend
all your comfort

NOU

MAGAZINUL ACQUA LUX- ACQUA TREND

NOU

A DESCHIS

UN NOU PUNCT DE LUCRU LA **PÂNCOTA!!!!**

OFERTA CONTINUĂ!!!!

NOU

TRANSPORT GRATUIT LA DOMICILIU
CALEA TIMISORII, NR.195, ARAD
Telefon: 206071, 206072
PANCOTA, STR. TUDOR VLADIMIRESCU , NR.52
Telefon: 466966

REALITATEA DEPASESTE ORICE IMAGINATIE….

Dealer Jacuzzi

Acqua lux

(c. 114/2004)

S.C. **SATLINE** S.R.L. TELEFON 251.461, 0744/507.211 *SHOW ROOM* ARAD, Piata Mihai Viteazul - BL. M7 - PARTER

TÂMPLÃRIE DIN ALUMINIU ȘI P.V.C.

CU GEAM TERMOPAN; PROFILE PVC TROCAL Germania; PROFILE ALUMINIU Grecia

(c.53/2004)

CORAURA

Telefon : 255 710 ; 270 525 ; 228 684

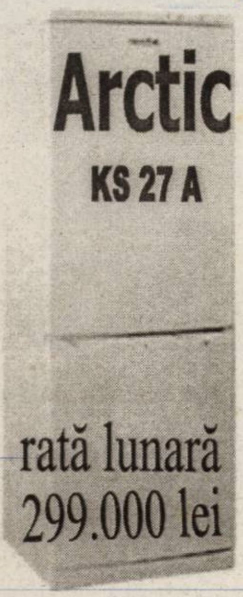

Combină frigorifică Arctic

Clasă de energie A

Volum : 249 litri

9.999.000 lei

Garanție 3 ani

Transport Gratuit

(c.806/2004)

CAMERA DE COMERȚ ARAD

Organizează următoarele cursuri:

- Contabilitate postliceal;
- Operator calculator (Windows, Word, Excel);
- Contabilitate și aplicații pe calculator;
- Declarant vamal;
- Limbi străine (engleză, italiană, franceză, germană, spaniolă);
- Inițiere în activitatea de resurse umane (inclus și dezbateri asupra Codului Muncii);
- Vânzător;

Informații suplimentare la sediul Camerei de Comerț
Arad, str. Cloșca nr. 5, camera 2, parter,
Telefon: 20.88.07; 20.88.08.

(c.75/2004)

AXUM COMP

Arad, B-dul Revoluției 12-18, Sc. B, Ap. 3

- **Constituire societăți comerciale**
  - **Modificări acte**
  - **Preschimbări :**
    - Certificate de înmatriculare
    - Cod unic
- **Autorizații și avize de funcționare**

Telefon : 0257- 252.104

(3707599)

TÂMPLÃRIE PVC CU GEAM TERMOPAN

CALITATE GERMANÃ GEALAN Fenster-Systeme

ACUM ȘI CU PLATA ÎN RATE

ARAD, STR. CAIUS IACOB BL.R
FOSTUL Mag. CĂMINUL (lângă BANC POST)

CEL MAI BUN! CEL MAI IEFTIN!

Telefon: 0257-213.145, 0788.391.769

(c.64/2004)

O NOUĂ PIAȚĂ AUTO

în Arad, Calea Aurel Vlaicu nr. 286

(în apropierea Registrului Auto Român)

AUTOHAUS

Vă oferă următoarele servicii:

- ✓ Închiriere spațiu de prezentare a autoturismelor cu acces permanent;
- ✓ Intermediere vânzare autoturisme;
- ✓ Intermediere înmatriculări autoturisme;
- ✓ Vânzare autoturisme second-hand cu plată integrală sau în leasing;
- ✓ Spălătorie auto.

INFORMAȚII SUPLIMENTARE LA TELEFON
0257-282.622; 0257- 281.974; 0745-645.193
SAU LA SEDIUL FIRMEI.

(3708998)

PETER

Nou! Nou!

Faianță **Gresie**

Importator direct Italia-Spania

COMERCIALIZEAZĂ FAIANȚĂ - GRESIE

en-detail și en-gros- acum vânzări și în rate

TRANSPORT GRATUIT LA DOMICILIU.

Arad, str. Ștefan cel Mare, bl. 4, sc. A, parter
zona Gara Aradul Nou
Tel. 0257/278.105. Mobil: 0744-595023

(0788088)

TERMOPLAST

FERESTRE UȘI * PVC

Viitorul obligă ... Vânzări în rate

Tâmplărie PVC cu noua generatie a profilelor ALUPLAST Germania, cu 3 și 5 camere, feronerie germană

Spațiu de prezentare: Piața UTA , Bl. Z 22 parter !

Rulouri , jaluzele și plase de insecte .

aluplast Sisteme de garduri, porti și balustrade din aluminiu.

TEL 0257 273550 sau 0788 460230; 0788 460231

(c.117/2004)

EURO STIL

Complex Podgoria
Telefon 270.930

Cea mai bună ofertă de mobilier de birou!
Compară şi convinge-te!

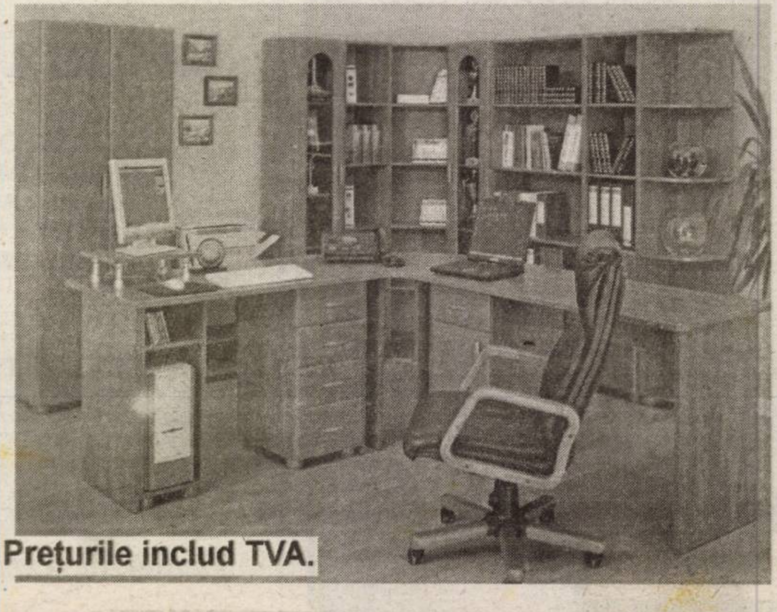

Birou 140 cm
1.295.000 lei

Corp mobil
1 sertar + 1 uşă
1.095.000 lei

Corp de legătură
1.195.000 lei

Birou 100 cm
1.195.000 lei

(c.721/2004)

Vindem en-gros hârtie albă de ziar, (în role mici) pentru ambalaj.

Preț avantajos, negociabil în funcție de cantitate.

INFORMAȚII LA
redacția „Adevărul"
B-dul Revoluției nr. 81
sau la telefon 281.797
zilnic între orele 8-16.

SANPAOLO IMI BANK ROMANIA
CREDITE IMOBILIARE
- perioada creditare până la 20 de ani -
Dobânda:
- credite în valută: de la 7 % pe an -
- credite în LEI: de la 25% pe an -
Informații suplimentare
ARAD, B-dul Revoluției, nr. 88
TELEFON.: 284.888; FAX: 285.202

ADEVĂRUL
Cotidian independent Arad

ASTRA
ASTRA VAGOANE CĂLĂTORI
Singurul producător de confort din domeniu
Str. Petru Rareș 1-3
Tel: 233.651 Fax: 258.168
e-mail:
astra.calatori@astrac.rdsar.ro

Anul XVI, nr. 4362
16 pagini
SÂMBĂTĂ, 6 NOIEMBRIE 2004
6.000 lei
adevarul@arad.ro; adv.pub@arad.ro
http://adevarul.arad.ro
Publicație auditată de BRAT
Tiraj mediu zilnic vândut: 27 845

Interesele Aradului

Doru Sinaci

În aceste zile, când campania electorală este în toi, arădenii sunt asaltați de un adevărat val de promisiuni. Candidații se întrec în fel de fel de oferte generoase dar care vor fi uitate în marea lor majoritate imediat după pronunțarea rezultatelor scrutinului.

Dincolo de aceste oferte, singura constantă rămâne realitatea de zi cu zi și tocmai asupra acesteia ne-am propus să reflectăm în rândurile care urmează.

În ultimii cincisprezece ani, în Arad s-au făcut și lucruri bune. **Zona Liberă** este una dintre acestea, numeroși arădeni având în prezent locuri de muncă destul de bine plătite la firmele care funcționează aici. **Parcul industrial** este o altă rețetă de succes care ar trebui susținută și extinsă, deoarece este aducătoare de prosperitate pentru locuitorii municipiului nostru.

(Continuare în pagina 7) ☛

Acuzat de fals, uz de fals, înșelăciune și abuz în serviciu

Primarul din Șicula este la un pas de suspendarea din funcție

Primarul Șiculei, Aurel Radița spune că nu știe nimic despre dosarul în care este cercetat

Atunci când locuitorii din comuna Șicula și satele aparținătoare Gurba și Chereluș au aflat că va fi introdus gazul metan în casele lor - datorită conductei Chișineu Criș - Ineu - a fost bucurie mare. La fel de mare a fost bucuria cetățenilor când au auzit că în cazul în care dețin teren la șosea, acolo pe unde vor trece conductele de gaz metan, vor fi despăgubiți de către firma Transgaz Mediaș (proprietarul conductei), funcție de mărimea parcelei traversate. Și datorită acestei realizări, de introducere a gazului metan în zonă, Aurel Radița, fost membru PRM, în momentul de față PD, a câștigat cel de-al doilea mandat al Șiculei.

Însă, bucuria realegerii ca primar a fost pentru Aurel Radița de scurtă durată, în sensul că, la doar două luni după scrutinul din iunie, Poliția a demarat cercetări, sesizându-se din oficiu sub aspectul dării și luării de mită de către dumnealui, iar ulterior ca urmare a unei plângeri depuse de către un cetățean din Chereluș, anonim. Prin intermediul unei scrisori trimise pe adresa Poliției arădene, respectivul locuitor îi aducea acuzații primarului, că și-ar fi însușit din banii care ar fi trebuit să revină celor ce dețineau pământuri pe unde ulterior a trecut conducta de gaz.

A.Olteanu

(Continuare în pagina 6) ☛

Partidul Național Liberal
Partidul Democrat
D.A.
PNL - PD
VINE BĂSESCU
LA ARAD!
Sâmbătă, 6 noiembrie, în fața Primăriei Arad, ora 18,30 Mare miting electoral cu participarea candidatului la Președinție al Alianței Dreptate și Adevăr D.A. PNL-PD, Traian Băsescu, a viitorului Premier desemnat de Alianța D.A., Călin Popescu Tăriceanu, însoțiți de Mona Muscă, Adriean Videanu, Sorin Frunzăverde și Varujan Vosganian
Spectacol de zile mari:
Dumitru Fărcaș
Nicoleta Voica
Ionuț Fulea
Rapsozii Zărandului
Concert extraordinar DIRECȚIA 5
C-796/2004
Duminică, 7 noiembrie, Traian Băsescu și candidații arădeni ai Alianței D.A. pentru Parlament vor ieși în stradă pentru a discuta cu alegătorii.
Mona Muscă va vizita Piața Obor și Piața Hobby iar Călin Popescu Tăriceanu va fi prezent în Piața de mașini

PRM
Dragi arădeni,
Astăzi, candidații PRM Arad pentru Parlamentul României,
CONDUȘI DE PROF. UNIV. DR. AUREL ARDELEAN - SENAT ȘI BOGDAN CANTARAGIU - CAMERA DEPUTAȚILOR,
vă stau la dispoziție pe probleme electorale în piața agroalimentară și de animale din Pâncota și în cadrul întâlnirii cu cetățenii din localitățile Târnova și Seleuș.
(c.801/2004)

Pag. 4 Proprietarul Belsirim avertizează:

Parcarea se plătește!

Pecica

Zona Industrială începe să fie realitate

Ieri, a fost pusă piatra de temelie la Zona Industrială Pecica (ZIP). Situată între Turnu și Pecica, în apropierea drumului european E68 și DN 7B, care fac legătura dintre România și Ungaria, noua arie destinată activităților economice are o suprafață de 18 hectare. Zona face parte dintr-un proiect mai amplu, care are la bază o inițiativă publică-privată, obiectivul final fiind dezvoltarea economică a regiunii de frontieră Pecica- Arad.

G. Constantinescu

(Continuare în pagina 8) ☛

UN DISTRETTO INDUSTRIALE NEL CUORE DELLA NUOVA EUROPA

Acțiune promoțională
01 Oct-15 Dec 2004
CUMPĂRĂ ACUM
un motoferăstrău STIHL
MF180,MF230,MF270,MF361
și vei primi un pachet gratuit: lant,ulei,șablon cu pilă,bujie
SC PCAV SRL
Str. Petru Rareș, nr.117
Arad, tel:255.151
(3708929)

UNIUNEA NAȚIONALĂ PSD+PUR
PSD+PUR
O UNIUNE PENTRU ARAD!
(c.797/2004)

ALGLASS Grafica
FIRME ȘI RECLAME, PANOURI PUBLICITARE, LITERE VOLUMETRICE
COPERTINE ȘI BANNERE
NOU! JALUZELE VERTICALE SI ORIZONTALE
Str. Andrei Saguna nr. 26-28
Tel: 0257-270.171 0721.269.708

Meditația zilei

„Fiecare individ din o țară
își are noțiunea lui
de țară, sentimentul lui
de patrie".
(G. Panu)

Calendar

Sâmbătă, 6 noiembrie

Astăzi, Soarele răsare la ora 7 și 59 minute și apune la ora 17 și 58 minute. Au trecut 310 de zile din acest an. Au mai rămas 56 de zile până în 2005.

Praznicul zilei: Biserica ortodoxă: Sf. Pavel Mărt. Patr. C-polului; Cuv. Luca (Pomenirea morților); **Biserica greco-catolică**: Sf Pavel Mărturisitorul, ep. Constantinopolului; **Biserica catolică:** Pavel; Luca.

A venit barza!

La Arad: Căpălnășan Vlad Gabriel, Bogdan Adelin Patrik, Gui Amelia Ana-Maria.

Comenzi taxi

- ● ALFA PLUS 949; 349.349
- ● TAXI ALFA 22.88.88; 25.25.26; 0723-200.301; 0745-50.60.70
- ● TAXI ARAD 244.244; 274.444; 0722-755.440
- ● DIESEL STAR 212.222; 0722-361.011; 0745-645.645
- ● FAVORIT 280.000; 281.111; 0740-083.333; 0724-409.992
- ● EUROPA 275.555; 0723-677.555; 0744-828.163
- ● VALI DIESEL 280.705; 280.100
- ● MIRCO MILI 230.530; 230.730; 0740-152.828; 0723-062.366
- ● DELMAR 229.220
- ● TAXI VERBIȚĂ 944; 0726.336.969; 0741.200.300

„Adevărul" vă ascultă

La telefonul dimineții 280944, între orele 9,00-12,00

☎ **Ioan Câlba** din Arad dorește să afle dacă, în cazul unui sistem de încălzire pe gaz este obligatoriu coșeritul și la ce perioadă de timp.

D-l Ovidiu Nilă, directorul Distrigaz Arad, spune că răspunsul la întrebarea dumneavoastră este afirmativ, acest proces fiind obligatoriu de cel puțin două ori pe an.

☎ **Vichentie Dudaș** este nemulțumit din cauză că, fiind obligat să aducă o adeverință la Primăria Arad, a fost purtat de la un birou la altul aproximativ două ore. „ **Mă pasau de la unii la alții de parcă aș fi fost o minge. Eu nu înțeleg, oamenii aceștia, plătiți din banii noștri, pentru cine lucrează?"** întreabă revoltat cititorul nostru.

Redactor de serviciu,
A. H.

Actualitatea culturală

TEATRU

Azi, **6 noiembrie ora 20,** sala Studio: *Ursul* de Cehov, regia Ion Mircioagă

Duminică, **7 noiembrie ora 20,** sala Studio: ***33 de grade*** de V.I. Tăușance, regia Ștefan Iordănescu.

CINEMATOGRAFE

DACIA (tel. 255.576): Satul (SUA) 11; 13,30; 16; 18,30; 21.

Rețeta zilei

Ciorbă de pasăre cu orez

Ai nevoie de: *2 pulpe de pui, 2 l apă, 4 roșii, 1 morcov, 1 ceapă, 1 lingură orez, 1/2 țelină, 1 ceașcă borș, 1 legătură pătrunjel, ulei.*

Cum procedezi: Speli carnea, o așezi la fiert în apă, iar separat fierbi orezul. Cureți apoi morcovul, țelina și ceapa, dai rădăcinoasele pe răzătoarea cu ochiuri mari, tai ceapa mărunt, apoi le călești în ulei cu puțină apă. Când s-au înmuiat puțin, le adaugi în oală, pui și orezul fiert și lași pe foc. Speli și dai roșiile pe răzătoare, le adaugi în ciorbă și când e aproape gata torni borșul fiert în prealabil și presari verdeața tocată.

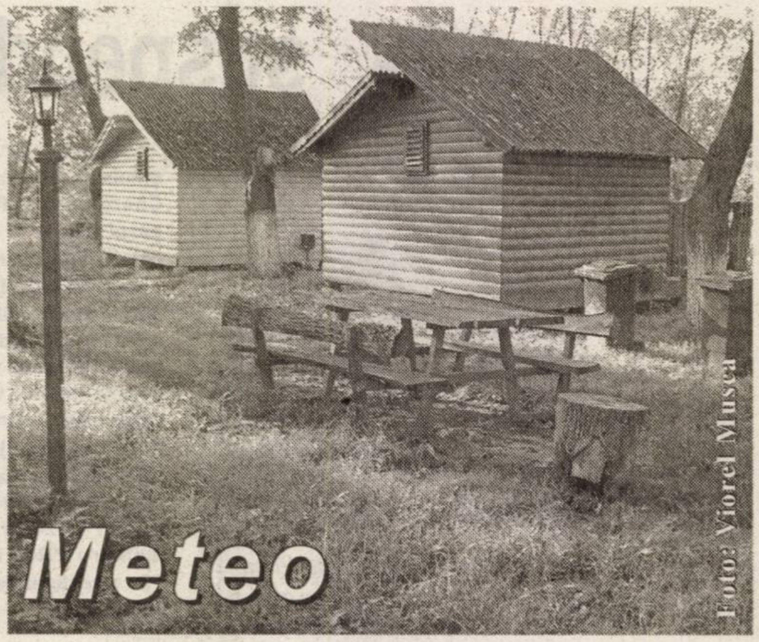

Meteo

Foto: Viorel Musca

Vremea se va răci. Cerul va fi temporar noros. Local, în cursul zilei se vor semnala precipitații. Vântul va sufla slab la moderat din sector nordic. În zonele joase va fi ceață noaptea și dimineața. Izolat se va semnala brumă.

Temp. max.: 8 la 11°C

Temp. min.: -1 la 1°C.

CUR$UL VALUTAR

VALORI ÎNREGISTRATE IERI, 5 NOIEMBRIE 2004

Denumirea valutei	BNR	BCR		BRD		Banca Transilvania		Banca Românească		Banca Romexterra		Alpha Bank	
		C	V	C	V	C	V	C	V	C	V	C	V
Euro	39814	39300	40100	39300	39950	39000	39850	39250	39820	39100	40000	39200	39900
Dolar S.U.A.	30950	30500	31400	30490	31090	30350	31150	30445	31070	30250	31130	30300	31100
Forint	162	152	169	153	166	157	162	-	-	157	164	-	-

UTILITARE

PRIMĂRIA MUNICIPIULUI

Program de relații cu publicul (camera 5) luni-vineri între orele 8-20. Tel. 284.744, tel. centrală 281.850.

PIEȚE, TÂRGURI

Astăzi este zi de piață la Chișineu Criș, Lipova, Pâncota, Felnac, Grăniceri, Hălmagiu, Moneasa, Pecica, Vărșand, Socodor, Vladimirescu, Zimandu Nou, Covăsânț. Târguri **săptămânale** se desfășoară astăzi la Lipova, Pâncota, Hălmagiu, Moneasa.

✦ Sunt deschise târgurile de animale de la Beliu, Pecica, Lipova, Sântana, Bârzava, Arad-Obor și Sânicolaul Mic.

FARMACII DE SERVICIU

✦ Farmacia **REMEDIUM** Arad, B-dul Revoluției nr. 52-54. Program luni-vineri: 7,30-20,00, sâmbătă 8,00-14,00. Telefon 233195. Eliberează medicamente compensate și gratuite.

✦ Farmacia **„ALEXANDRA"**, str. Tribunul Dobra, nr. 24 (stația tramvai Boul Roșu), tel. 282.062. Program luni-vineri: 7-22; sâmbăta: 8-18; duminica: 9-15. Eliberează medicamente compensate și gratuite

✦ Farmacia **„OMNIAFARM"**, Calea Aurel Vlaicu, Bl. Z28, cu program zilnic de la orele 8,00-22,00. Telefon 271.724. Eliberează rețete gratuite și compensate.

✦ Farmacia **„LARIFARM"**, Calea Aurel Vlaicu Bl. Z24, eliberează medicamente compensate și gratuite. Orar: luni-duminică 7,00-23,00. Tel. 0257-246.622.

✦ Farmacia **MELISSA** - medicamente alopate și homeopate. Onorăm și rețete gratuite și compensate. Tel. 219.588, Micălaca, str. Abrud nr. 80, bl. 219. Orar: luni-vineri 8-20, sâmbăta 9-16.

✦ Farmacia **GROZESCU** Arad, str. Ștefan Cicio-Pop, nr. 16, program luni-vineri: 8-19; sâmbăta: 8-13. Tel/fax: 280.644. Eliberează medicamente compensate și gratuite.

✦ **Spitalul Clinic Județean Arad** are un nou număr de telefon: 0357407200

URGENȚE STOMATOLOGICE ... asigură Cabinetul din str. Crișan (în spate la Gionelli), program non-stop. Telefon: 253.794.

UROLOGIE

Cabinet urologie (în clădirea Policlinicii Municipale). Program zilnic, inclusiv sâmbăta, între orele 9-12, telefon 213036.

OFTALMOLOGIE

Cabinet Dr. Țurlea Magdalena, medic primar oftalmolog, oferă consultații oftalmologice, prescriere și prelucrare computerizată de ochelari, lentile de contact, ochelari de soare etc. Str. Miron Costin, bl. 9 (lângă „Casa Albă"), tel. 253.523.

DISPENSAR VETERINAR

Dispensarul veterinar din Aradul Nou efectuează zilnic, orele 8-16 (sâmbăta 8-12 și duminica) examen trichineloscopic, vaccinări antirabice și sterilizări câini-pisici, însămânțări artificiale. Telefon 287.298.

Dispensar veterinar din Curtici: examen trichineloscopic, vaccinări, tratamente, consultații, la toate speciile de animale. Telefon 464.145.

ADMINISTRAȚIA FINANȚELOR PUBLICE

Administrația Finanțelor Publice a municipiului Arad: Asistență contribuabili (impozitul pe venitul global) - telefon 280.633, 280.733, int. 198 (persoane fizice) și 125 (persoane juridice) între orele 8,00-12,00. Informații mai pot fi obținute la adresa de web: www.finantearad.ro

ÎNREGISTRĂRI ÎN CAZ DE DECES

Biroul de Stare Civilă - decese face înregistrări după următorul program: sâmbătă și duminică, între orele 9,00-11,00. Tel. 281850.

TELEFOANE DE URGENȚĂ

POMPIERI 981; 251.212

AMBULANȚĂ ARAD - 961 sau **251.313**

POLIȚIE: 955

Numărul de centrală telefonică al I.J.P. (Inspectoratul Județean de Poliție) Arad: 207.100.

S.C. DISTRIGAZ-NORD S. A. TÂRGU MUREȘ

Sucursala de Distribuție a Gazelor Naturale Arad, Dispeceratul permanent - telefon 218.928; 256.928

DERANJAMENTE CURENT ELECTRIC: 235.991

VERIFICARE METROLOGICĂ ȘI REPARAȚII CONTOARE APĂ: 255.274; 0723-343.976

INFORMAȚII CFR: 231.777

S. C. SALUBRITATE S. A. ARAD

Dispecerat între orele 7,00 - 19,00. La telefonul: 280.873.

PROTECȚIA CONSUMATORULUI

B-dul Revoluției, nr. 50. Telefon: 257.049

DIRECȚIA DE SĂNĂTATE PUBLICĂ - serviciul de permanență: 254.438

GARDA FINANCIARĂ

B-dul Revoluției nr. 79, telefon: 280.971

INSPECTORATUL TERITORIAL DE MUNCĂ ARAD

Str. Episcopiei nr. 11-13, tel.: 211.762, 211.862, 257.251

AGENȚIA JUDEȚEANĂ PENTRU OCUPAREA FORȚEI DE MUNCĂ

Str. Gheorghe Lazăr nr. 20, tel.: 281998, 211791.

POLIȚIA DE FRONTIERĂ: tel.: 959

CORPUL GARDIENILOR PUBLICI tel.: 280.557

ADEVĂRUL
Cotidian independent Arad
Editor: S.C. ADEVĂRUL Arad S.R.L.
COD FISCAL R 1681938 ● COD SICOMEX 19.604 ● CERTIFICAT J 02/1886 / 31 X 1991 ● COD SIRUES 020956601 ● ISSN 1220 - 7489

Consiliul de administrație: președinte - **MIRCEA DORGOȘAN,** telefon 281802, 280625; **vicepreședinte - MIRCEA CONTRAȘ,** telefon 280854; **membri: LIZICA MIHUȚ**, telefon 280070, **ȘTEFAN TABUIA,** telefon 280854, **MIRCEA ȚÎȘCĂ**, telefon 280904.

Colegiul de redacție: **ȘTEFAN TABUIA** (redactor-șef), telefon **280854; MARCEL CANCIU** (șef secție foto), telefon **281701; ALEXANDRU CHEBELEU** (șef secție sport), telefon **281701; GABRIELA GROZA** (secretar general de redacție), telefon **280854; VASILE FILIP** (șef secție cultură-învățământ-tineret), telefon **280003; IOAN IERCAN** (șef secție politică), telefon **280943; TRISTAN MIHUȚA** (șef secție probleme sociale - investigații), telefon **281855; DORU SAVA** (șef secție economic), telefon **281738; NICOLAE OPREAN** (șef secție actualități), telefon **280003; MIRCEA ȚÎȘCĂ** (șef secție publicitate și difuzarea presei), telefon **280904; MIRCEA CONTRAȘ** (vicepreședinte al consiliului de administrație), telefon **280854; MIRCEA DORGOȘAN** (președinte al Consiliului de administrație), telefon **281802, 280625.**

Redacția și administrația: 310130 Arad, Bd. Revoluției nr. 81. Telefoane: SECRETARIAT - 281802, fax 280655, 280625; ADMINISTRAȚIE - CONTABILITATE - 281797; MICA PUBLICITATE - 210775; MAREA PUBLICITATE - 280904; CLUBUL PRESEI - 280989.

Tiparul executat la S.C. MEDIAGRAF S.A. ARAD, str. Feleacului F.N., telefon 250902, fax 250920

Adresa Internet http://adevarul.arad.ro

S.C. „Adevărul" SRL nu-și asumă responsabilitatea pentru conținutul articolelor publicate, aceasta revenind în exclusivitate autorilor.

Horoscop

Sâmbătă, 6 noiembrie 2004

Berbec (21.03-20.04). Astăzi aveți chef de aventură și este posibil să plecați într-o scurtă călătorie.

Taur (21.04-20.05). O persoană de sex opus încearcă să vă seducă, însă dvs. vă faceți că nu observați.

Gemeni (21.05-20.06). Aveți toate motivele să vă simțiți în formă astăzi. Astrele sunt favorabile tuturor demersurilor.

Rac (21.06.-22.07). Sunteți cu capul în nori și trebuie să reveniți cât mai repede la realitate.

Leu (23.07-22.08). Ați stârnit fără să vreți invidia unui coleg care se pare că v-a pus gând rău.

Fecioara (23.08-22.09). Autoritatea vă este în scădere la slujbă, totodată elanul și energia.

Balanța (23.09-22.10). Dacă aveți o dilemă, cereți sfatul unei persoane mai în vârstă, care v-a mai ajutat și cu alte ocazii.

Scorpion (23.10-21.11). Evitați deciziile luate în pripă sau alegerile făcute în urma unor sfaturi proaste.

Săgetător (22.11-21.12). O întâlnire interesantă ar putea schimba în bine un proiect de viitor.

Capricorn (22.12-19.01). Astăzi aveți noroc în dragoste, așa că profitați din plin de acest avantaj.

Vărsător (20.01-20.02). O schimbare în carieră se profilează cât de curând. Contactați-vă prietenii influenți!

Pești (21.02-20.03). Un parteneriat eficient realizat astăzi vă va deschide ușa spre un mare succes.

POLARIS M HOLDING
M. Eminescu, Nr. 5
Tel. 0257.219.300
Fax.: 0257.368.677
www.polaris.ro
office@polaris.ro
www.polaris.ro
Împreună pentru un oras curat!
(c.37.2004)

Casă pentru tineri, la Lipova

● Principalul susținător al proiectului: vicepreședintele Parlamentului German, Susanne Kastner

Foto: Ștefan Matyaș

Lipova este mai bogată, de ieri, cu un nou obiectiv destinat tinerilor care ies din casele de copii. Pe strada G. Coșbuc, la numărul 28, acolo unde se află **„Casa Prietenia"** (o casă de tip familial aparținând Fundației Kinder Sofort-hilfe), s-a construit o casă pentru tineri. **„Sunt foarte mândră de ea pentru că înainte a fost o cocină de porci"** - a spus **Susanne Kastner**, vicepreședinte al Parlamentului German și președinte al asociației germane **Rumäniem Soforthilfe,** principalul finanțator al obiectivului. Construcția se află în curtea „Casei Prietenia" și a fost ridicată pe un loc unde înainte fusese, într-adevăr, o cocină de porci.

Casa pentru tineri este structurată pe două nivele, având o suprafață locuibilă totală de 70 mp. Are living, bucătărie, două dormitoare și două băi, fiind gândită pentru a deservi patru persoane. **„Tinerii care vor sta aici vor face un contract pe un an de zile cu fundația, prin care se vor angaja să suporte o parte din cheltuieli. Ne gândim că aceasta este o metodă de a-i stimula să-și găsească un loc de muncă, să se întrețină singuri, să-și stabilească un buget pe care să fie în stare să-l administreze. Practic, această casă se dorește a fi un «tampon» între viața instituționalizată și viața independentă"** - a precizat **Nicolae Ciobanu,** președintele Kinder Soforthilfe din Lipova.

Noua construcție a fost ridicată în patru luni și a valorat 30.000 de euro. Trei sferturi din această sumă au venit din partea asociației germane patronată de Susanne Kastner, iar restul a fost asigurat prin sponsorizări și donații ale unor firme româno-germane: Metro-Practiker, Selgros, CarpatCiment și SC Zahărul Oradea. **„Le mulțumesc tuturor acestor firme și, mai ales, Danei și lui Nicolae Ciobanu care au fost «sufletul» a ceea ce s-a întâmplat aici. Era nevoie de această casă pentru tineri. Tinerilor le este greu pentru că nu au o familie, le este frică de viitor, sunt speriați că nu-și vor găsi un loc de muncă... Au nevoie de șansă în viață. Și cred că noi putem să le dăm această șansă. Este o datorie de care trebuie să ne ocupăm împreună, pentru acești tineri"** - a punctat Susanne Kastner. Ea a mărturisit că nu se oprește aici, având de gând ca, în viitorul foarte apropiat, să construiască mai multe apartamente sociale pentru tinerii ieșiți din casele de copii. Nu a stabilit încă locația acestora. Poate fi Lipova, Arad sau Timișoara, în funcție de disponibilitatea și colaborarea autorităților locale. Primarul Lipovei, **Viorel Popina,** prezent, ieri, la inaugurarea casei pentru tineri, a dat asigurări că **„punem la dispoziție teren pentru ca acest proiect să prindă viață și sperăm în creșterea colaborării cu d-na Susanne Kastner. Cu puțini bani, cu multă voință și cu prieteni se poate rezolva mult."**

. În Lipova funcționează 18 case de tip familial, în care trăiesc peste 200 de copii.

Diana Duțu

Hramul Bisericii la Șiria

Mâine, 7 noiembrie a.c., la Șiria se sărbătorește hramul bisericii, Sfinții Arhangheli Mihail și Gavril. Programul de duminică va începe la Biserica nr. 1 din localitate, cu liturghia arhierească la care va participa și Preasfințitul Episcop Timotei al Aradului, iar la ora 12.00 va continua cu slujba specială de Hram cu un sobor de preoți. Șirul manifestărilor se va încheia în jurul orei 18.00, după o horă țărănească întinsă la căminul cultural din Șiria.

Sărbătoarea continuă și luni, 8 noiembrie a.c.. Între orele 9.00 - 12.00, la Biserica ortodoxă se desfășoară liturghia, după care are loc un parastas pentru morții din Șiria care au purtat numele Sf. Arh. Mihail și Gavril și care au servit sfânta biserică. Programul mai cuprinde cântece închinate Sfintei biserici și agapa.

M. P.

Situația personalului medical - în dezbaterea guvernanților

Președinta Sindicatului „Sanitas" la nivel județean, d.na **Delia Bonca**, s-a aflat zilele trecute alături de alți 49 de președinți ai filialelor din țară la un miting de protest în fața Guvernului și la o ședință a Federației „Sanitas".

De asemenea, în plan local situația protestatarilor din Sănătate nemulțumiți de condițiile de muncă oferite personalului medical și de veniturile acestora, a fost discutată în cadrul comisiei de dialog social. Din păcate, problema a rămas la stadiul discuțiilor, situația putându-se rezolva doar printr-o înțelegere între Sindicat și Guvern.

În cazul în care negocierile nu vor avea rezultatul așteptat, sindicaliștii vor declanșa greva generală luni, 8 noiembrie a.c.

În aceste zile, Ministerul Sănătății a încheiat, favorabil, negocierile cu sindicatele „Ambulanța" și „Tesa" care au renunțat la intenția privind declanșarea grevei alături de „Sanitas".

M. Popescu

„Schimbarea la față"... a lui Gheorghe Schwartz

În cadrul simpozionului „Cercetarea științifică, o punte spre integrarea europeană", desfășurat în Corpul M (Micălaca), al Universității „Aurel Vlaicu", au fost și... două lansări de carte.

Beneficiind de un public avizat, prozatorul Gheorghe Schwartz, a avut bucuria să prezinte cunoscutul său ro-man, „Spitalul", la 23 de ani de la prima apariție, într-o nouă înfățișare grafică, datorată Editurii „Emia". Tot cu acest prilej, „Der Meister" a dat la iveală și un nou roman din ciclul „Cei o sută", cu un titlu paradoxal: „Vara rece".

Poeta Paulina Popa, patroana editurii, s-a arătat mândră de a fi avut șansa să reediteze un roman despre care criticul Laurențiu Ulici a spus: „«Spitalul», cel mai bun roman al lui Gh. Schwartz, este un titlu de referință pentru proza întregii promoții". În schimb, subtilul exeget Anton Ilica, a găsit că **„ultimul roman este superb din toate punctele de vedere, această glisare între mit și realitate fiind caracteristică autorului".**

În continuare, au fost lansate lucrări de specialitate și prezentate programe de cercetare.

Vasile Sărăndan

Falcă cere sprijin parlamentarilor arădeni

Primarul Gheorghe Falcă a înaintat parlamentarilor arădeni o scrisoare în care suspune atenției acestora un aspect legat de proiectul bugetului de stat pe anul 2005. Domnia sa își exprimă dezacordul față de prevederile articolelor 26 și 28, care forțează administrațiile publice locale ca, pe lângă sumele defalcate din unele venituri ale bugetului de stat, să aloce fonduri și din bugetele locale.

„Bugetul de stat ar trebui să asigure în totalitate fonduri pentru susținerea sistemului de protecție a persoanelor cu handicap, finanțarea chetuielilor de personal în instituțiile din învățământ etc. Aprobarea în noua formă a legii ar pune pe umerii administrației locale o povară care s-ar răsfrânge în mod negativ asupra activității acestora. Din aceste motive, cu autoritatea pe care parlamentarii arădeni o au, solicit să intervină pentru scoaterea articolului cu pricina", a precizat primarul, în conferința de presă de ieri.

De asemenea, primul edil a vorbit despre întâlnirea cu Suzanne Kastner, membră a Parlamentului German, cu care a purtat dscuții despre folosirea energiilor regenerative.

În finalul conferinței, Gheorghe Falcă a ținut să aducă mulțumiri consilierilor locali pentru modul în care au înțeles să se comporte în ultima ședință a CLM.

S. Ambruș

Peste două mii de afecțiuni respiratorii

Oscilațiile de temperatură înregistrate în ultima perioadă generează apariția unui număr impresionant al afecțiunilor căilor respiratorii. Chiar dacă numărul acestui gen de afecțiuni depășește 1500 de cazuri și cel al pneumoniilor și bronhopneumoniilor se situează în jurul a 500, gripa nu a atins cote îngrijorătoare. Până în prezent, la nivelul județului au fost diagnosticate doar trei cazuri de gripă, două dintre ele necesitând spitalizarea.

Specialiștii susțin că numărul afecțiunilor de sezon este mai redus față de cel înregistrat în perioada similară a anului trecut. Pentru evitarea neplăcerilor unei răceli, medici recomandă o îmbrăcăminte adecvată sezonului, o alimentație bogată în vitamine și evitarea zonelor aglomerate în special de către copii și vârstnici.

M. Popescu

Pensionar ucis de tir

Pentru că nu a respectat semnificația indicatorului „cedează trecerea", un pensionar arădean a murit strivit de un autotren. Tragicul accident s-a petrecut, joi, la orele amiezii, la intersecția șoselei Nădab-Arad cu Drumul Național 79. Deși cadrele medicale au ajuns foarte repede la locul accidentului, **Ioan Sechel**, de 50 de ani, a fost găsit mort la volanul Daciei sale. Șoferul TIR-ului marca Scania, bulgarul Petrov-Vencislav Rangelov, a fost absolvit de orice vină, aceasta aparținându-i în totalitate victimei. Din păcate, numărul accidentelor rutiere cauzate de nerespectarea semnelor de circulație este în creștere în ultimul timp, agenții Poliției Rutiere recomandând maximă atenție participanților la trafic.

C. Mnerie

Se strică vremea...

Conform atenționării Serviciului Regional de Prognoză a Vremii Timișoara, începând de astăzi, vremea se va răci. Duminică, luni și marți (7, 8, 9 noiembrie) vor cădea cantități de precipitații însemnate, totalizând, în 24 de ore peste 15-20 de l/mp. Trecător, precipitațiile vor fi și sub formă de lapoviță, iar la munte ninsoare. Pe alocuri, vântul va prezenta intensificări temporare. „Temperaturile maxime se vor situa între 5-10 grade Celsius, mai ridicate sâmbătă, iar temperatura minimă va fi între 2 și 3 grade Celsius", ne informează mr. Dan Paicu - inspector adjunct al Inspectoratului Județean de Protecție Civilă Arad.

Cronica măruntă

● **Stela G.**, de 56 de ani, din Brașov, a încercat să iasă din țară, spre Ungaria, pe la Nădlac, legitimându-se cu pașaportul fiicei sale. Polițiștii de frontieră au observat că persoana din pașaport era mult mai tânără decât cea prezentă la control, astfel că femeia a fos reținută pentru cercetări. Ea a recunoscut că dorea să ajungă în Ungaria, la muncă, dar că avea interdicție de a ieși din țară după ce fusese returnată din Italia în iulie, 2004. Pe numele ei s-a întocmit dosar penal pentru fals privind identitatea și tentativă de trecere ilegală a frontierei de stat.

● Cerșetorii au fost luați din nou în vizorul gardienilor. Pentru că au fost prinși milogindu-se prin centrul municipiului, trei dintre ei au fost amendați cu sume cuprinse între 400 de mii de lei 40 de miioane de lei: **Gheorghe Teglaș** din Tulcea, **Lazăr Jurcă** din Curtici și **Tarzan Jurcă** din Iratoșu.

● Și **Liviu Drăgan** a avut de-a face cu organele de ordine publică. Bărbatul a depozitat materiale de contrucții pe domeniul public, fără a deține autorizație din partea Primăriei. Pentru că au încălcat legea, riscă o amendă de 600 de mii de lei...

● C.V. de 36 de ani din Sântana a ajuns la spital în urma unei altercații, suferind un traumatism acut deschis și o plagă contuză parietală. Starea pacientului este incertă, el fiind transportat de urgență la spitalul din Timișoara, în comă.

Patru șoferi, prieteni de-ai lui Bachus, au rămas fără carnet de conducere. Ei sunt **Cristian Rațiu**, de 36 ani, **Mihai-Cătălin Ruja**, de 24 ani, ambii din Arad, **Petru Roșca**, de 58 ani, din Nădab, **Teodor Ilca**, de 39 ani, din Almaș și **Ioan Florea**, de 52 ani, din Vârfurile. De asemenea, este cercetat în stare de libertate **Teodor Pischian,** de 58 ani, din Firiteaz, județul Arad, care a fost depistat conducând pe drumurile publice un autoturism cu numere de înmatriculare false.

● Este cercetată în stare de libertate **Rozalia-Luci Covaci,** de 30 ani, din Curtici, care a sustras 310 kilograme de porumb de pe tarlaua lui **Alexandru B.**, din localitate. Prejudiciul, în valoare de 900.000 de lei, a fost recuperat.

● A fost introdus în arestul inspectoratului **Constantin-Nicolae Prunar**, care are de executat 6 ani de închisoare, pentru furt din avut privat.

● Prefectura județului solicită celor interesați oferte de preț pentru băuturi răcoritoare, cafea și gustări în limita sumei de 60.000 lei/porție, mebrii birourilor secțiilor de votare, în ziua votării. Ofertele se depun la registratura instituției prefectului.

● O delegație ameriană de la Character Solutions International din SUA a purtat discuții cu subprefectul Florin Remețan. Subiectul constă în intenția de implementare la nivelul județului a unui program de formare a caracterelor elevilor din clasele primare. Președintele fundației înființate pe această linie este fostul inspector general adjunct al IȘJ, d-l Sorin Haiduc.

● Valoarea minimă eligibilă a proiectelor privind exploatațiile agricole de la măsura 3.1 A SAPARD a fost diminuată de la 10.000 la 5.000 de Euro.

PNTCD

ALTĂ CALE, CEA DREAPTĂ

Gheorghe Ciuhandu, la Arad

__Partidul Național Țărănesc Creștin Democrat__ are deosebita onoare de a vă invita __duminică 07.11.2004,__ ora 17, la sediul PNȚCD din Arad, unde veți avea onoare a de a vă întâlni cu __dl. GHEORGHE CIUHANDU__ candidat la funcția de __Președinte al României__ - singurul susținător al adevăratelor valori creștin democrate dintre candidații la această funcție. __Va mai fi prezent__ în localitățile Sântana - orele 10, Caporal Alexa - orele 11, Ineu - ora 13, Beliu - ora 14.

Dl. Gheorghe Ciuhandu va fi însoțit de Staful de Campanie PNȚCD Arad după cum urmează: __Alin Gherga, Răduțiu Mircea, Caba Samuel Adrian candidați la Camera Deputaților și Mladin Nicolae, Ioviti Dorin - candidați pentru Senatul României.__

(0788102)

Forța Democrată din România

Comunicat de presă

Partidul Forța Democrată din România condamnă gestul unor organizații PSD de a utiliza informații care au fost respinse ca fiind false. Acest tip de propagandă constituie o campanie electorală murdară, foarte asemănătoare cu cea utilizată de PDSR în 1996. Concret este vorba de organizația PSD Arad care a folosit unele acuzații false atribuite președintelui FDR, dl. Petre Roman de către un ziar obscur și preluate de un cotidian central, acuzații respinse ca fiind false de dl. Petre Roman.

Biroul de presă

(0788098)

Proprietarul Belsirim avertizează:

Parcarea se plătește!

● În lipsa ghearei, mașinile fără tichet sunt filmate, iar șoferii dați în judecată

Prin conferința de presă organizată ieri, **Emil Siegmeth,** proprietarul firmei Belsirim Automotive (gestionara parcărilor din municipiu) a dorit să clarifice: **„Contractul de concesiune nr. 20/ 2002, încheiat de S.C. Belsirim Automotive cu Consiliul Local al municipiului Arad, împreună cu caietul de sarcini și oferta câștigătorului licitației - care fac parte integrantă din acest contract - este în vigoare. Prin urmare, el este legal și producător de efecte..."** Cu alte cuvinte, Emil Siegmeth dorește să informeze că, deși în ultimele șase, șapte luni, s-a spus că **„sistemul de exploatare a parcărilor din muncipiu a căzut, că el trebuie reziliat, desființat, că printr-o sentință a unei instanțe a fost (chiar) anulat"**, lucrurile nu stau deloc așa și anume: **„Parcarea, a spus Emil Siegmeth, se plătește. Iar pentru că doar gheara galbenă a «căzut»** - în urma unui proces nefinalizat încă, având în vedere că am făcut o contestație în anulare, al cărei rezultat îl așteptăm - **ne-am văzut puși în situația de a fotografia, de circa o lună încoace, toate mașinile parcate pe spațiile marcate și ale căror șoferi nu și-au scos tichet de parcare."** La întrebarea ziarului nostru: **„De ce nu au fost anunțați cetățenii Aradului, anterior luării deciziei de fotografiere/ filmare - și introducere într-o bază de date - a mașinilor parcate fără tichet?"**, Emil Siegmeth a răspuns: **„Așa este, n-am anunțat cetățenii, fapt pentru care, iată!, doar de mâine vom trece, oficial, la înregistarea neplătitorilor; urmând ca, ulterior, dacă Primăria nu va găsi cu cale să rediscute cu noi termenii contractului, să acționăm contravenienții în judecată."** Ajuns în acest punct, Emil Siegmeth a scos în evidență faptul că **„primarul Aradului nu dorește cu nici un chip rediscutarea termenilor contractului"** (și acceptarea, din partea firmei Belsirim, a unor concesii de genul: reducerea numărului de străzi pe care să se plătească parcarea, acceptarea metodei amenzii, în locul aplicării ghearei ș.a.m.d.), fapt pentru care a acționat Consiliul Local în judecată, în urmă cu trei săptămâni. **„Astfel că,** a continuat Emil Siegmeth, **îi cerem Consiliului Local să ne despăgubească. Cerem, prin instanță, cele 7,9 miliarde de lei pe care le-am fi câștigat în cazul în care lumea ar fi plătit, așa cum se prevede în contract, parcarea. Trebuie să menționez că, la ora actuală, avem încasări de sub cinci la sută față de acelea pe care le-am avut pe când gheara galbenă era în funcțiune".**

Emil Siegmeth a mai spus că tariful de parcare a rămas neschimbat, că lumea ar fi bine să plătească dacă dorește să evite o confruntare în instanță, că nu-l sperie sutele de procese care ar avea loc (cu fiecare proprietar de mașină în parte), în caz că nu se va înțelege obligația de plată a parcării, că, în fine, contractul nu se va rezilia **„doar pentru că aceasta este dorința primarului"; „nu voi accepta rezilierea contractului,** a conchis Siegmeth, **fără ca Primăria să mă despăgubească pentru cât am investit. Dar fiindcă domnul primar nu dorește să discute cu mine, nu fac decât să anunț cetățenii că parcarea se plătește conform unui contract în vigoare și că vom trece la aplicarea propriiilor metode coercitive, în absența uneia stabilite de comun acord între părțile contractante".**

Siegmeth a mai spus că firma „merge", la ora actuală, doar pentru că o creditează cu bani din propriul buzunar: **„Până la ora aceasta, Belsirim îmi datorează 15 miliarde..."**

Eugenia Panțea

Regal Cărtărescu la „Aurel Vlaicu"

Nu cred că mai există vreo universitate în țara asta, care să se poată lăuda cu evenimentul de a-l fi avut oaspete, vreme de două zile la rând, pe **Mircea Cărtărescu,** cel mai important poet al generației 80, scriitorul simbol al postmodernismului românesc. (Pe care l-a și teoretizat, de altfel, într-o lucrare de referință). Universității „Aurel Vlaicu", în parteneriat cu Centrul Cultural Județean Arad, i-a reușit turul de forță de a-l fi convins pe cel mai tradus scriitor român contemporan, să zăbovească (cu folos) aici, joi și vineri, în sălile de curs, printre profesori, studenți și alți iubitori de literatură.

Foto: M. Szegö

După cum probabil ați intuit, artizana întregului moment a fost d-na rector al Universității, prof. univ. dr. **Lizica Mihuț** care, joi după-amiază, într-o sală arhiplină, a făcut și oficiile de gazdă, prezentând publicului pe Mircea Cărtărescu și soția acestuia, poeta Ioana Nicolae.

Astfel, în prezența președintelui Filialei de Vest a Uniunii Scriitorilor, poetul Vasile Dan, a „vice"-lui Consiliului Județean, Gavril Buza si a reprezentantului „Institutului Polonez", Bohdan Paczowski, Directorul Centrului Cultural Județean, Marius Lăzurcă a detaliat proiectul **„Scriitorii povestesc capodopere"**: „Această inițiativă a fost luată în scopul resuscitării interesului pentru lectură al tinerilor". Iar scriitorul ales pentru a deschide proiectul a fost **Mircea Cărtărescu**.

Un Cărtărescu (nume predestinat), joi seara, de zile mari! Și care a început prin a evoca nostalgic „Colocviul național de literatură", ce s-a ținut la Arad prin anii 80 și unde, june poet, a participat și el împreună cu „Toată floarea cea vestită" a „Cenaclului de luni": Florin Iaru, Gheorghe Crăciun, Romulus Bucur și alții. Nu a uitat să amintească nici de colaborarea premonitorie cu actorul Valentin Voicilă, cu mult înainte ca acesta să devină și un cunoscut lider politic.

A urmat apoi momentul, de-a dreptul fabulos, când M.C. a vorbit despre scriitorul american J.B. Salinger, „citit" printr-o grilă proprie. O interpretare a celui care a scris **„De veghe în lanul de secară",** într-o manieră care ne-a amintit de „Postmodernismul românesc". Adică o operație pe cord deschis. Sportivitate, „fair-play", mâneci suflecate, pentru a înlătura orice suspiciune de înșelăciune. Cu toate cărțile pe masă! Și totuși, taina, misterul, insolitul rămâne întreg. L-aș compara pe M.C., în arta manipulării magice a realității, cu doi italieni chimerici: Giorgio de Chirico și Dino Buzatti. Deci, la fel ca și ei, incomunicabil. Trebuia, trebuie, va trebui să veniți, să-l vedeți, să-l ascultați și, mai ales, să-l citiți...

***

Vineri seara, în prezența unei asistențe la fel de receptive ca și în ziua precedentă, d-na rector Lizica Mihuț a salutat vernisajul expoziției de portrete a cunoscutului scriitor polonez Witold Gombrowicz astfel: **„Găzduim cu plăcere acest proiect al Institutului Polonez și ne bucurăm să avem norocul ca un scriitor de talia lui Mircea Cărtărescu să ni-l prezinte pe Gombrowicz în această expoziție fotografică".**

Apoi a vorbit din nou Cărtărescu. Natural, firesc, cumpănit și totuși neliniștit, privind anxios și parcă recunoscător pentru fiecare clipă pe care viața i-o făcea cadou. O teribilă lecție de modestie, din care destui scriitori arădeni (evident, absenți de la întâlnire) ar fi avut multe de învățat.

Vasile Sărăndan

Biserica și credincioșii se revoltă:

Băsescu vrea să legifereze homosexualitatea

Prezent la o emisiune de televiziune, primarul Traian Băsescu a reușit să șocheze opinia publică cu declarațiile sale în favoarea căsătoriilor între homosexuali. Traian Băsescu a produs astfel o mare indignare prin opiniile sale care îl situează împotriva valorilor cu cea mai mare credibilitate printre români: familia și biserica. În aceeași emisiune Băsescu s-a mai declarat și adept al legalizării prostituției. Declarațiile sale au fost sancționat imediat de Patriarhia Română, care a emis un comunicat de protest. "Considerăm că aceste opinii nu au nici o legătură cu tradiția creștină, cu morala poporului nostru și cu demnitatea ființei umane și a familiei. Din cele mai vechi timpuri, poporul român a moștenit și a cultivat respectul deosebit față de familie, având convingerea că este instituită și binecuvântată de Dumnezeu. În acest fel, românii au știut să deosebească clar păcatul de virtute, firescul de nefiresc, normalul de anormal și cu înțelepciune au lucrat pentru înlăturarea răului și promovarea binelui" se arată în comunicatul Patriarhiei. Declarațiile scandaloase s-au propagat în toată presa din România; presa a subliniat faptul că Patriarhia Română susține valorile seculare ale acestui popor și că biserica este împotriva libertinajului de paradă promovat de Băsescu.

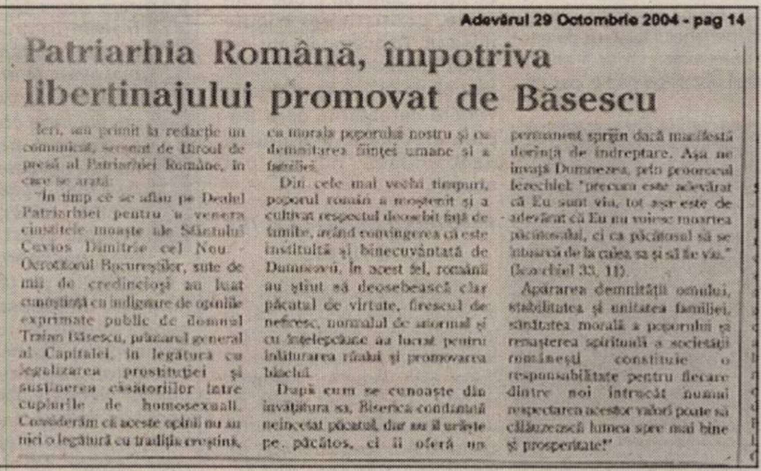

Adevărul 29 Octombrie 2004 - pag 14

Patriarhia Română, împotriva libertinajului promovat de Băsescu

Ieri, am primit la redacție un comunicat, semnat de Biroul de presă al Patriarhiei Române, în care se arată:

"În timp ce se aflau pe Dealul Patriarhiei pentru a venera cinstitele moaște ale Sfântului Cuvios Dimitrie cel Nou - Ocrotitorul Bucureștilor, sute de mii de credincioși au luat cunoștință cu indignare de opiniile exprimate public de domnul Traian Băsescu, primarul general al Capitalei, în legătură cu legalizarea prostituției și susținerea căsătoriilor între cuplurile de homosexuali. Considerăm că aceste opinii nu au nici o legătură cu tradiția creștină, cu morala poporului nostru și cu demnitatea ființei umane și a familiei.

Din cele mai vechi timpuri, poporul român a moștenit și a cultivat respectul deosebit față de familie, având convingerea că este instituită și binecuvântată de Dumnezeu. În acest fel, românii au știut să deosebească clar păcatul de virtute, firescul de nefiresc, normalul de anormal și cu înțelepciune au lucrat pentru înlăturarea răului și promovarea binelui.

După cum se cunoaște din învățătura sa, Biserica condamnă neîncetat păcatul, dar nu îl urăște pe păcătos, ci îi oferă un permanent sprijin dacă manifestă dorința de îndreptare. Așa ne învață Dumnezeu, prin proorocul Iezechiel: "precum este adevărat că Eu sunt viu, tot așa este de adevărat că Eu nu voiesc moartea păcătosului, ci ca păcătosul să se întoarcă de la calea sa și să fie viu." (Iezechiel 33, 11).

Apărarea demnității omului, stabilitatea și unitatea familiei, sănătatea morală a poporului și renașterea spirituală a societății românești constituie o responsabilitate pentru fiecare dintre noi întrucât numai respectarea acestor valori poate să călăuzească lumea spre mai bine și prosperitate!"

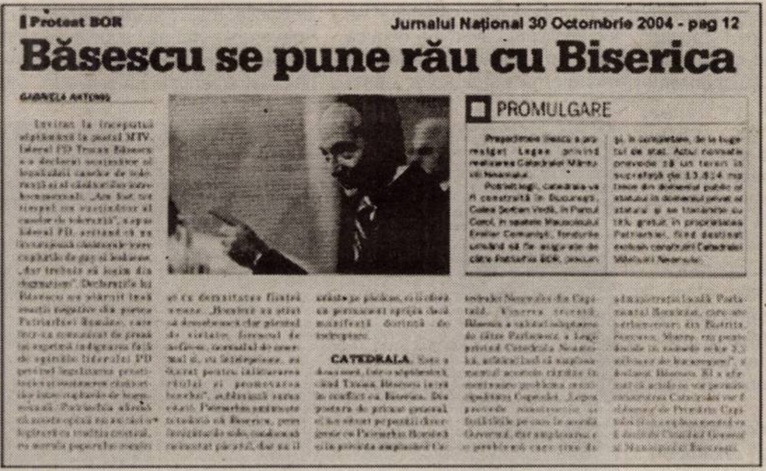

Protest BOR **Jurnalul Național 30 Octombrie 2004 - pag 12**

Băsescu se pune rău cu Biserica

PROMULGARE

CATEDRALA.

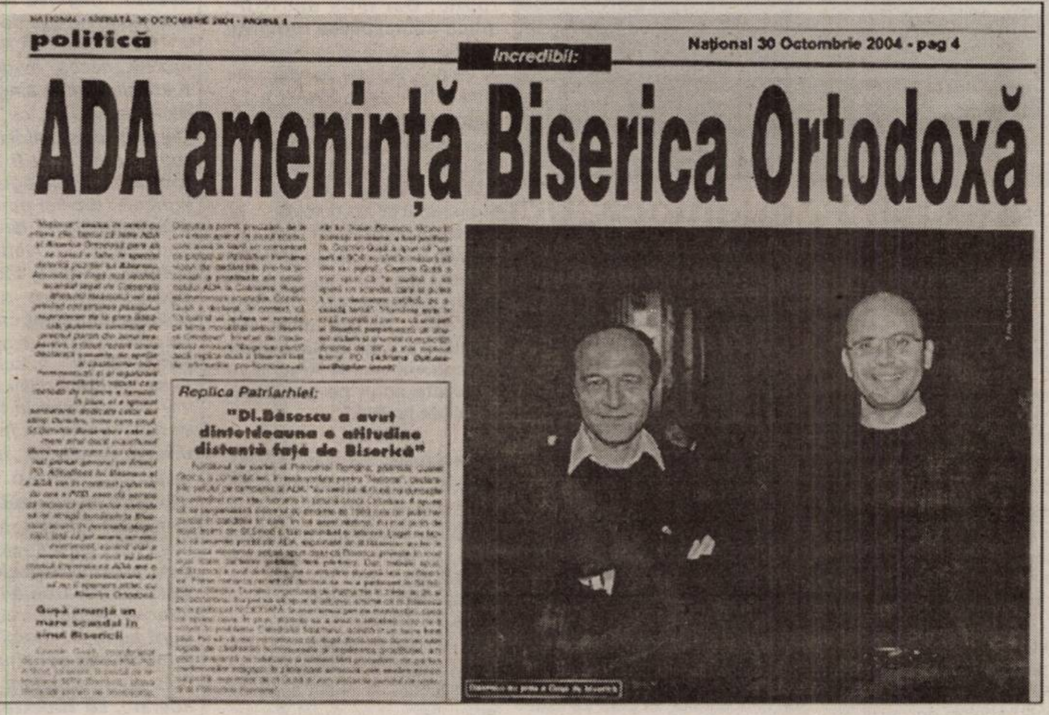

politică **Național 30 Octombrie 2004 - pag 4**

Incredibil:

ADA amenință Biserica Ortodoxă

Replica Patriarhiei:

"Dl.Băsescu a avut dintotdeauna o atitudine distantă față de Biserică"

Gușă amenință un mare scandal în sinul Bisericii

Național 1 Noiembrie 2004 - pag 3

ADA atacă din ce în ce mai dur Biserica

BOR ÎL CONDAMNĂ PE BĂSESCU FAȚĂ DE LEGALIZAREA PROSTITUȚIEI

"Sute de mii de credincioși au luat la cunoștință cu indignare de opiniile exprimate public de Traian Băsescu", se arată într-un comunicat transmis ieri de Biroul de presă și comunicații al Patriarhiei Române. În timp ce se aflau pe Dealul Patriarhiei pentru a venera cinstitele moaște ale Sfântului Cuvios Dimitrie cel Nou-Ocrotitorul Bucureștilor, sute de mii de credincioși și-au manifestat indignarea față de opiniile exprimate de primarul general al Capitalei, în legătură cu legalizarea prostituției și susținerea căsătoriilor între cuplurile de homosexuali. Aceste opinii nu au nici o legătură cu tradiția creștină, cu morala poporului nostru și cu demnitatea ființei umane și a familiei, se arată în comunicat. Biserica condamnă păcatul, dar nu-l urăște pe păcătos, ci îi oferă sprijin, dacă manifestă dorința de îndreptare. Apărarea demnității omului, stabilitatea și unitatea familiei, sănătatea morală a poporului și renașterea spirituală a societății românești, constituie o responsabilitate pentru fiecare dintre noi, se mai arată în comunicatul Patriarhiei.

(Gardianul, Pag. 5)

Rompres - 28 octombrie 2004 16:32

Patriarhia Română - indignată de unele opinii ale primarului Băsescu

București, 28 oct /Rompres/ - Patriarhia Română își exprimă, prin intermediul unui comunicat de presă difuzat joi, indignarea față de opiniile primarului general Traian Băsescu privind legalizarea prostituției și susținerea căsătoriilor între cuplurile de homosexuali.

Patriarhia afirmă că aceste opinii nu au nici o legătură cu tradiția creștină, cu morala poporului român și cu demnitatea ființei umane.

"Românii au știut să deosebească clar păcatul de virtute, firescul de nefiresc, normalul de anormal și, cu înțelepciune, au lucrat pentru înlăturarea răului și promovarea binelui", subliniază sursa citată.

Patriarhia amintește că Biserica, prin învățăturile sale, condamnă neîncetat păcatul, dar nu îl urăște pe păcătos, ci îi oferă un permanent sprijin dacă manifestă dorință de îndreptare. ROMPRES

Prima TV, Emisiunea FOCUS, 29 Octombrie

Liderul PD Cosmin Gușă respinge posibilitatea discutării sale în sinodul Bisericii Ortodoxe Române, după cum a anunțat în mass-media purtătorul de cuvânt al Patriarhiei, părintele Costel Stoica. Gușă a declarat într-o emisiune televizată despre homosexualitate că mai mulți dintre membrii conducerii Bisericii Ortodoxe nu ar trebui să arunce cu piatra în cei care nu sunt heterosexuali. Liderul democrat consideră că nu poate fi judecat pentru declarații politice, mai ales dacă acestea se referă la un subiect pe care chiar Biserica l-a adus în atenția opiniei publice.

(PrimaTV, Ora: 18:00)

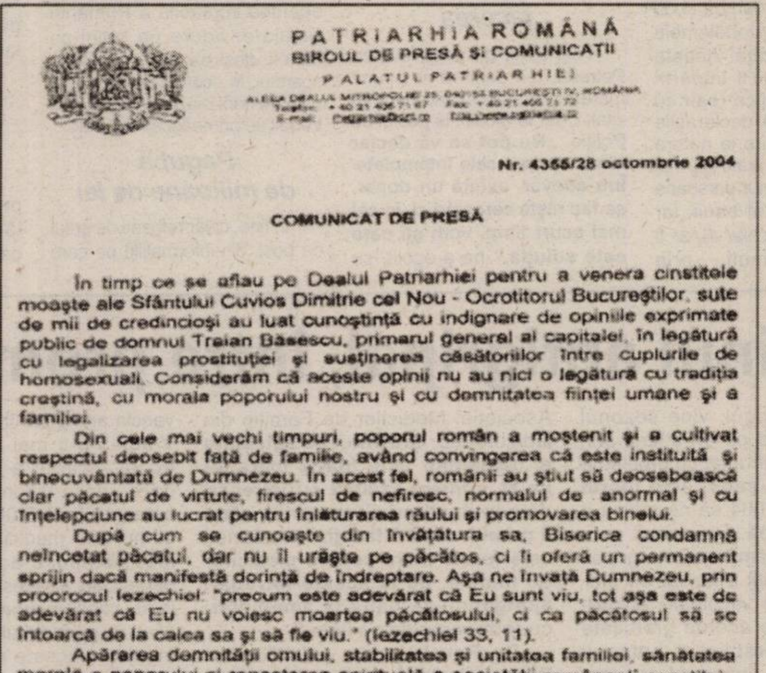

PATRIARHIA ROMÂNĂ
BIROUL DE PRESĂ ȘI COMUNICAȚII
PALATUL PATRIARHIEI
ALEEA DEALUL MITROPOLIEI 25, 040163 BUCUREȘTI IV, ROMÂNIA
Telefon: +40 21 406 71 67 Fax: +40 21 406 71 72

Nr. 4355/28 octombrie 2004

COMUNICAT DE PRESĂ

În timp ce se aflau pe Dealul Patriarhiei pentru a venera cinstitele moaște ale Sfântului Cuvios Dimitrie cel Nou - Ocrotitorul Bucureștilor, sute de mii de credincioși au luat cunoștință cu indignare de opiniile exprimate public de domnul Traian Băsescu, primarul general al capitalei, în legătură cu legalizarea prostituției și susținerea căsătoriilor între cuplurile de homosexuali. Considerăm că aceste opinii nu au nici o legătură cu tradiția creștină, cu morala poporului nostru și cu demnitatea ființei umane și a familiei.

Din cele mai vechi timpuri, poporul român a moștenit și a cultivat respectul deosebit față de familie, având convingerea că este instituită și binecuvântată de Dumnezeu. În acest fel, românii au știut să deosebească clar păcatul de virtute, firescul de nefiresc, normalul de anormal și cu înțelepciune au lucrat pentru înlăturarea răului și promovarea binelui.

După cum se cunoaște din învățătura sa, Biserica condamnă neîncetat păcatul, dar nu îl urăște pe păcătos, ci îi oferă un permanent sprijin dacă manifestă dorință de îndreptare. Așa ne învață Dumnezeu, prin proorocul Iezechiel: "precum este adevărat că Eu sunt viu, tot așa este de adevărat că Eu nu voiesc moartea păcătosului, ci ca păcătosul să se întoarcă de la calea sa și să fie viu." (Iezechiel 33, 11).

Apărarea demnității omului, stabilitatea și unitatea familiei, sănătatea morală a poporului și renașterea spirituală a societății românești constituie o responsabilitate pentru fiecare dintre noi întrucât numai respectarea acestor valori poate să călăuzească lumea spre mai bine și prosperitate!

BIROUL DE PRESĂ ȘI COMUNICAȚII
AL PATRIARHIEI ROMÂNE

(c.797/2004)

Acuzat de fals, uz de fals, înșelăciune și abuz în serviciu

Primarul din Șicula este la un pas de suspendarea din funcție

(Urmare din pagina 1)

Ca urmare a plângerii respective, polițiștii au demarat cercetări și, apreciind că primarul ar fi săvârșit fapte de corupție, au trimis dosarul la PNA (Parchetul Național Anticorupție). În urma studierii dosarului, procurorii forului amintit, constatând că nu este vorba de corupție, trimit dosarul la Parchetul de pe lângă Judecătoria Ineu, cazul ajungând pe mâna procurorului Pelea Mircea, acesta înaintându-l, pentru completarea dosarului, Poliției Șicula. La această dată, dosarul este la polițiștii din Șicula, coordonați de Gheorghe Lavric, ofițerul coordonator al centrului de Poliție Rurală Bocsig, care efectuează cercetări pentru a stabili ce s-a întâmplat cu adevărat.

Gheorghe Lavric a declarat pentru „Adevărul" că **„există un dosar, iar la această oră se fac niște cercetări. Se efectuează niște expertize asupra unor semnături".**

Foto: Șt. Matyaș

Oamenii au primit bani de la firma care se ocupă cu introducerea gazului pe traseul Chișineu Criș-Ineu. Unii dintre ei au primit bani pentru pământ necultivat, dar pe care au declarat că se află cartofi

Multe capete de acuzare

Acuzațiile care i se aduc primarului Aurel Radița sunt de abuz în serviciu contra intereselor persoanei și intereselor instituției, fals, uz de fals și înșelăciune. Însă, pentru o mai exactă înțelegere vă vom spune în ce constă aceste acuzații.

Beneficiarul conductei de gaz Chișineu Criș-Ineu (via Șicula), firma Transgaz Mediaș, a lăsat la latitudinea primarului Radița să întocmească tabele cu cetățeni care dețin pământuri în zonele pe unde trebuia săpate șanțurile pentru conducte. Primarul și-a luat treaba în serios, a făcut tabelele și urma ca oamenii să-și primească banii, funcție de suprafețele deținute și de culturile aflate pe acestea. Astfel încât, cei cu porumb sau grâu nu primeau aceleași sume ca și cei care declarau că au avut cartofi sau chiar ardei. Ei, și de aici au intervenit probelemele pentru Aurel Radița! Acesta este acuzat că ar fi împărțit banii fără să verifice (sau cu bună știință) dacă declarațiile cetățenilor cu privire la natura culturilor ar fi adevărate și, mai mult, că în cazul unor persoane dumnealui ar fi dat banii, iar ulterior, semnând chiar el, ar fi încasat mai mult, prin declararea altei culturi - mai scumpe - decât cea spusă, verbal, de deținătorul parcelei. Gheorghe Lavric, ofițerul de la Bocsig amintit, tocmai acest lucru ni-l semnala, anume că se fac verificări ale unor semnături. În privința a câte semnături se fac verificări, Lavric n-a dorit să declare nimic, până la încheierea cercetărilor - estimată de dumnealui ca fiind peste o lună de zile. În privința iscăliturilor se fac expertize și asupra altor două, aparținând tot atâtor persoane, despre care primarul spune că l-ar fi însoțit în momentul în care se întocmea actul constatator al naturii culturilor. În schimb, aceste persoane susțin că n-au fost prezente alături de primar. Este vorba despre un inginer, T.Dragoș și un tehnicean I.Varga - reprezentantul firmei AMARAD.

Șeful de post din Șicula păstrează tăcerea

Nici șeful de post, Lucian Petrean, n-a dorit să ne spună mare lucru atunci când l-am vizitat, chiar la Șicula, la postul de Poliție. **„Nu pot să vă declar nimic despre cele întâmplate. Într-adevăr, există un dosar, se fac niște cercetări și, în cel mai scurt timp, vom ști care este soluția."** ne-a ocolit, cu abilitate, Petrean. Nu știm cât de prieten cu primarul este respectivul polițist - având în vedere că oamenii se cunosc mult mai bine în localități de mărimea Șiculei - dar, aflându-se oarecum în subordinea lui Radița, mai mult ca sigur că Petrean n-a vrut să-l supere pe acesta și, în consecință, nu ne-a dat amănunte cu privire la conținutul dosarului Șicula. Probabil că Petrean cunoaște vorbele de duh conform cărora acolo unde e vorba despre un primar și-un polițist - fie el și șef de post - întotdeauna cel care va fi „promovat" () va fi ultimul dintre cei doi.

Totuși, intrând în vorbă cu oameni de pe stradă, sub promisiunea că le vom asigura anonimatul, am aflat că s-ar fi mințit într-atât în privința culturilor încât între Șicula și Chereluș tot drumul ar trebui să fie plin cu cartofi (pentru aceștia s-au primit bani mai mulți). Și tot la nivelul bârfelor, am auzit că doamna contabilă a Primăriei Șicula ar figura pe tabel cu cartofi, deși ea ar avut floarea soarelui, în acest caz dumneaei primind bani mai puțini, deși ar fi trebuit să primească mai mulți.

Pagubă de milioane de lei

În fine, chiar refuzați de șeful de post, din informațiile pe care le deținem putem spune că este vorba despre următoarele aspecte, care, dacă se vor dovedi adevărate, vor putea duce la suspendarea primarului Aurel Radița din funcție, în sensul că ar putea fi trimis în judecată: 1. Faptul că există o persoană, pe tabelul întocmit de primar, care apare că ar fi primit toți banii trecuți pe hârtie, dar nu i-a primit; 2. Că există persoane care, având girul primarului, au primit bani pentru terenurile lor, declarând alte culturi decât cele reale - aceștia ar putea fi cercetați sub aspectul de participare la înșelăciune!; 3. Că primarul ar fi semnat chiar el în dreptul unor persoane (surse din cadrul Poliției arădene ne-au precizat că ar fi vorba de vreo 20 de astfel de semnături), cerând de la acestea doar seria și numărul de buletin.

În total, luând în considerare declarațiile acelorași polițiști, din cadrul Poliției arădene, cunoscători ai dosarului, se pare că este vorba de miloane bune de lei pagubă, prin intermediul metodelor arătate mai sus.

Procuratura așteaptă finalizarea cercetărilor

Revenind la Mircea Pelea, procuror la Parchetul de pe lângă Judecătoria Ineu, cel care, primind dosarul de la PNA, l-a trimis polițiștilor din Șicula, acesta, pentru „Adevărul" a declarat: **„Se fac actele premergătoare pentru începerea urmăririi penale. Aceasta trebuie confirmată de mine. Când au probe concrete, polițiștii vor trimite dosarul. Deocamdată nu s-a ajuns în această fază și apreciez că va mai dura, având în vedere cercetările care trebuie efectuate. Mai multe, deocamdată, nu vă pot spune".**

Primarul spune că nu știe nimic

Aurel Radița, negăsit de noi la Șicula atunci când am fost în localitate, ne-a declarat ulterior, telefonic, că nu știe despre ce dosar este vorba în momentul de față. **„Da. A fost vorba de un dosar. Mai demult. În urmă cu luni. Am fost anchetat de Parchetul Național Anticorupție. Dar mi-a dat NUP, adică neînceperea urmăririi penale** (e vorba despre acuzațiile de dare și luare de mită, care intră în jurisdicția PNA - n.n.). **Acum nu mai e nimic."** - ne-a spus Aurel Radița. Întrebat de noi dacă știe că în momentul de față se efectuează cercetări cu privire la acte ale domniei sale, în privința împărțirii de către el a banilor firmei Transgaz către oamenii din comuna Șicula și satele aparținătoare, primarul ne-a spus: **„Nu știu nimic. Mai multe vă pot spune luni, atunci când voi veni la Arad și vă voi arăta actul pe care l-am primit de la PNA".**

◆◆◆

Noi n-am mai putut aștepta sosirea domnului Radița la sediul redacției noastre, pentru a ne arăta un act (NUP-ul dat de PNA) despre care știm că există, dar care nu mai are aproape nici o legătură cu ceea ce se întâmplă în momentul de față. Am scris rândurile de față cu convingerea că adevărul trebuie știut de toți. N-am dorit să-l facem vinovat pe Aurel Radița. Asta rămâne la latitudinea celor în drept s-o facă. În schimb, asupra faptului că primarul nu știe nimic despre dosar - cum a declarat - în care este „erou principal" în momentul de față, este la latitudinea noastră să spunem că ne îndoim. Dar, că n-a dorit să se apere, e problema dânsului. Probabil însă că va trebui să se apere în fața altora...

Fermierii îi alungă pe țărani

Accente

Încetul cu încetul, o să fim obligați să înțelegem un fapt pe care acum fie îl ignorăm, fie îl tratăm în mod demagogic - țăranul român a dispărut! Nu mai avem țărani în sensul arhaic al noțiunii. Țăranul care vecuia între cele două războaie a rămas o nostalgie, o frumoasă poveste de istorie (după ce a fost „decojită" de atâtea și atâtea mizerii). Refuză să accepte acest lucru, în primul rând, politicienii. De ce? Simplu - invocându-l pe țăranul român ca fiind viu, nu răposat, ei își creează suport pentru discursurile pline de demagogie. Pentru agitatorii care bat satele în campanie, dacă nu cumva invocă viața la țară din balconul de deasupra asfaltului, țăranul este un ins asimilat tuturor locuitorilor satelor. Iar peste toate, i se așează imaginea arhaică, așa cum spuneam, nu cea de astăzi.

Nu are rost să insistăm pe acest caz de „deces" evident. Viața cea de toate zilele este singura care dă verdictul exact. Or, ce ne spune viața? Că viitorul este al fermierilor și că nu toți „țăranii" pot fi fermieri. Când a fost adoptată Legea exploatațiilor agricole, tocmai pe această realitate a fost construită. Iar când guvernul a spus că va subvenționa doar agricultura serioasă, făcută de fermieri, demagogii din spatele scenei politice au mimat că apără interesul țăranilor cu suprafețe mici. Care țărani? Ei știu. În schimb, noi știm și ni se confirmă chiar în aceste zile, că vor avea acces la finanțări și subvenții venite de la UE ***doar fermierii.*** *Și, atenție!, nu toți fermierii ci doar cei care au obținut deja o* ***diplomă de agricultor.*** *Faci școală, ai fermă, vei putea spera să obții ceva din cele 4,6 miliarde de euro pe care, în urma negocierilor la capitolul Agricultură, România îi va primi în interval de doar trei ani: 2007-2009. Sunt bani, nu glumă! Dar asta nu e totul, trierea continuă: fermierul trebuie ca în următorii doi ani, până la aderare,* ***să investească în fermă,*** *s-o facă performantă. Ce trebuie să rețină fiecare de aici? Că pentru a primi bani pentru susținerea activității sale,* ***fermierul trebuie să investească el întâi.*** *Îl vede cineva pe „țăranul" invocat de politicienii demagogi, pe cel cu un hectar, două, trei, sau chiar mai puțin, capabil de investiții? Îi vede cineva pe pensionarii, pe bătrânii de 70-80 de ani, și peste, școlindu-se ca să obțină diploma și statutul de fermier? Cine spune că „da" ori n-are minte, ori este de o ipocrizie fără pereche.*

De acum, agricultor nu mai poate fi oricine are un petic de pământ. Agricultorul va fi și el un ins calificat, școlit, așa cum este necesar și firesc pentru orice meserie. Imaginea anecdotică a „țăranului" sudist care punea nevasta să poarte ușa în spinare, pe ogor, iar el venea în urma ei și „spărgea" pumnul de grăunțe pe suprafața ușii, ca să se împrăștie în toate zările, rămâne una, dacă nu uitată, pentru hazul generațiilor actuale și viitoare. Trebuie să acceptăm că insistând să vorbim de ***țăran,*** *nu vorbim despre locuitorii satelor, nici despre proprietarul unei palme de pământ, ci despre* ***fermierul care are patalama de agricultor, are pământ mult și care investește pentru a ieși pe piață, pentru a fi competitiv,*** *nu doar ca să aibă ce duce la moară pentru el și baba lui. Agricultura nu poate rămâne nici ea fără motorul economiei de piață - competiția, concurența, profitul.*

Accente

Tristan Mihuța

Vaccinul antigripal, între promisiune și realitate

Se apropie frigul, vine sezonul gripelor. Dat fiind că, în ultimii ani, Aradul nu s-a confruntat cu probleme majore în acest sens, este foarte posibil ca iarna 2004 să ne aducă o epidemie de gripă. De aceea este bine să ne vaccinăm împotriva gripei. Ministerul Sănătății a lansat un program național de vaccinare antigripală prin care se acordă gratuitate pentru copii, vârstnici și bolnavii cronici. Vaccinul antigripal ar urma să fie făcut la cabinetul medicului de familie. Toate bune și frumoase, dar...

Dar medicii de familie nu au fost aprovizionați cu dozele necesare de vaccin. **„S-au eliberat doar 42 de doze fiecărui medic, în condițiile în care la o medie de 1.500 de asigurați pe listă, necesarul ar fi de 300-400 de doze. Este foarte greu să împarți cantitatea primită la cele trei categorii de beneficiari** - spune **dr. Nicolae Nedea,** președintele Asociației Medicilor de Familie din județul Arad. **Orizontul de așteptare al oamenilor este foarte mare. Zi de zi, suntem asaltați cu întrebări de genul: ați primit vaccinul, când îl primiți, când îl faceți... Presiunea este foarte mare asupra medicilor de familie, de la aceste întrebări ajungându-se până la amenințări cu retragerea de pe liste."**

Dr. Pavel Vrabie, șeful Biroului Epidemiologie din cadrul Direcției de Sănătate Publică Arad, apreciază că solicitările medicilor de familie sunt mult prea mari: **„La o populație a județului de 450.000 de locuitori, au fost solicitate, conform listei trimise de medicii de familie, peste 90.000 de doze. E aberant ca unul din cinci oameni să fie într-o situație specială. Asta ar însemna că doar 4/5 din populație este sănătoasă..."**

Ca reprezentant al instituției care se ocupă de distribuția dozelor de vaccin antigripal în județul nostru, dr. Vrabie ne-a mai informat că, până acum, Aradul a primit 31.000 de doze, iar în viitorul apropiat se mai așteaptă încă 3.000. Problema este că nu doar medicilor de familie le-au fost distribuite aceste doze. Primii beneficiari ai acestora sunt, conform legii, copiii instituționalizați, bătrânii aflați în grija statului, personalul care îngrijește aceste categorii de populație (inclusiv personalul din spital) și abia după aceea vin cronicii, copiii mici și bolnavii peste 60 de ani. După cum stau lucrurile în acest moment, este o certitudine că numărul virtualilor beneficiari de vaccin antigripal gratuit depășește semnificativ numărul celor care vor putea beneficia efectiv de această facilitate. Ce-i de făcut? **„Medicii de familie trebuie să-și ordoneze listele de asigurați, să-și stabilească prioritățile în funcție de riscul de îmbolnăvire pe care îl prezintă fiecare pacient în parte"** - sugerează dr. Pavel Vrabie. Cu alte cuvinte, medicii de familie trebuie să facă o selecție: cei care sunt mai expuși contaminării cu gripă vor fi vaccinați, iar ceilalți vor fi... trecuți pe lista de așteptare. Iată că, deși medicii de familie nu au nici o vină că Ministerul nu le asigură cantitatea de doze de vaccin antigripal solicitată, urmează ca... oalele să se spargă tot în capul lor. Pentru că nemulțumiții, cei lăsați de-o parte, pe medicii de familie își vor vărsa năduful.

Cum rămâne, totuși, cu vaccinarea? Cine își permite, poate cumpăra vaccinul antigripal de la farmacie. Costă între 215.000 și 300.000 de lei, în funcție de farmacie și în funcție de țara în care a fost produs vaccinul. Cine nu-și permite... să se-mbrace bine și să se păzească!

Diana Duțu

D.A. PNL – PD

E timpul să spuneți D.A.

D.A. PNL – PD

„Sunt mamă! Știu ce înseamnă grija pentru copii! Alianța are soluții pentru tânăra generație!" – **Mihaela Vasil**

„Destul și-a bătut joc guvernul de voi! E timpul să spuneți DA pentru pensii decente!" – **Mihăiță Calimente**

„Sunt tânăr ca și voi! Între emigrare și resemnare am ales lupta! A venit vremea tinerilor în Parlament" – **Nicolae Ioțcu**

Votați candidații Alianței „Dreptate și Adevăr" D.A. PNL-PD!

D.A. pentru un trai decent și demn!

C-796/2004

Au început lucrările de reabilitare a stației de epurare

Conducerea Regiei Autonome Apă Canal Arad (RAAC), în frunte cu directorul Gheorghe Bănățean, a invitat, ieri, reprezentanții mass-media la Stația de epurare de pe Calea Bodrogului, stație care beneficiază de un program de reabilitare, finanțat din fonduri ISPA și BERD, pentru a prezenta stadiul lucrărilor la acest obiectiv.

La stația de epurare a fost, deja, organizat șantierul, s-au realizat drumul de acces, împrejmuirea incintei și s-au făcut lucrări de demolare la bazinele de aerare, metantancuri și gazometru.

După cum se știe, Contractul de Reabilitare a Stației de Epurare Arad a fost semnat la 12 septembrie 2003 între Consorțiul Bamag-Tahal și angajatorii contractului, Oficiul de Plăți și Con-tractare Phare și RAAC, și reprezintă cea mai importantă componentă a proiectului ISPA al RAAC Arad. În 28 septembrie 2004, au fost demarate lucrările pentru organizarea șantierului. În acest răstimp, au fost efectuate expertizele necesare și o mare parte a proiectării. Garanția de Bună Execuție pentru contract a fost aprobată de către Oficiul de Plăți și Contractare Phare în 10 septembrie și de RAAC în 15 septembrie, astfel că lucrările pot fi demarate. Valoarea totală a Contractului de Lucrări este de 13,1 milioane de euro, acesta fiind finanțat în proporție de 72 la sută din fonduri ISPA, diferența de 27 provenind dintr-un împrumut BERD.

Foto: Viorel Musca

Reabilitarea Stației de Epurare va asigura tratarea corespunzătoare a apelor reziduale provenite din oraș și, totodată, evacuarea adecvată a acestora în râul Mureș. Astfel, calitatea receptorului, râul Mureș, va fi protejată, iar poluarea transfrontalieră a râului Tisa și a Dunării în amonte de receptorul final, Marea Neagră, va fi redusă.

Proiectul „Reabilitarea Facilităților de tratare a apelor uzate pentru protejarea râului Mureș, localizată în Arad, județul Arad" se va desfășura pe o perioadă de patru ani de zile, 2004-2008.

Cosmin Mihuța

Un nou concept, o nouă atitudine:

S-a redeschis THE RENAISSANCE

Eveniment mult așteptat de arădeni, Clubul The Renaissance s-a redeschis în forță: cu o capacitate dublă, pe 3 nivele, cu 3 săli de muzică, 5 baruri, cu noutăți ca chillout zone, Planet Donna (o cameră exclusiv feminină), separeu japonez, 30 000 watt putere audio, instalații video cu plasmă și protecție. Lista de cocktailuri s-a rafinat și s-a îmbogățit, barmanii sunt profesioniști ai show-lui, iar animatoarele și animatorii sunt la înălțime. Așadar nu doar o nouă imagine ci un nou concept de clubbing, o nouă atitudine.

Nici evenimentele nu se vor lăsa așteptate. **„Vom avea party-uri de toate genurile - cuba party, black-night party, funny hats party, cu invitați vinerea și sâmbăta. În 12 noiembrie vine SMOKIN' JO, iar în 19 noiembrie celebrul NINO D'ANGELO"**, aflăm de la **Alciona Popoviciu,** PR and Event Manager la Clubul The Renaissance. Și surprizele oferite de The Renaissance nu se vor opri aici...

C. L.

Interesele Aradului

(Urmare din pagina 1)

Din nefericire, aplicarea haotică sau abuzivă a legilor funciare a văduvit municipalitatea de o sumedenie de terenuri situate la periferia orașului, terenuri care ar fi putut să fie folosite pentru extinderea zonelor industriale, cu atât mai mult cu cât se găsesc în imediata vecinătate a infrastructurilor utilitare (apă, canal, gaz, drumuri, curent electric, telefonie etc.).

SIF Banat-Crișana este o instituție financiară zonală, care se întinde pe unsprezece județe. Sediul central se află în Arad, cu toate că multe alte județe plâng și astăzi că au pierdut această oportunitate de excepție. Investițiile pe care această instituție financiară le-ar putea face în economia județului nostru sunt practic nelimitate însă, ca un făcut, politicienii arădeni de ieri și de azi nu s-au prea înghesuit să atragă de partea lor conducerea SIF-ului. Dimpotrivă, au existat momente când conducătorii județului s-au aflat chiar în război deschis cu liderii acestei instituții, astfel că investițiile au rămas pe planul al doilea.

Direcția Regională Vamală este o altă instituție care se întinde pe mai multe județe și care are sediul central în Arad. Timișorenii au și astăzi coșmaruri pentru că această „regională" nu își are reședința în orașul de pe Bega, dar noi arădenii, nu ne-am prea înghesuit să le acordăm facilități vameșilor în ceea ce privește locația Vămii de Interior. În loc să construim o Vamă de Interior modernă, am înghesuit-o pe Câmpul Liniștii în câteva hale părăginite, iar astăzi încercăm să-i izgonim și de-acolo pe vameși și pe comisionarii vamali într-o locație provizorie, până când își vor finaliza noul sediu (cam într-un an de zile).

Ştrandul arădean reprezintă principalul loc de distracție pentru locuitorii municipiului și pentru turiști. Din păcate, această zonă a fost privită de către edili mai mult ca o oportunitate de afacere și mai puțin ca un loc de agrement pentru arădeni. Dacă ar fi existat suficientă voință politică din partea conducătorilor de până acum, astăzi Ștrandul s-ar fi întins și peste poligonul militar, iar faleza Mureșului ar fi fost finalizată până în cartierul Alfa. Pădurea Ceala este un alt loc de refugiu pentru arădeni, dar nici aici nu s-au produs schimbări majore în ultimii cincisprezece ani.

Stația CFR este un exemplu tipic de dezinteres. Într-adevăr, Regionala CFR este în prezent la Timișoara, iar bănățenii au cam uitat să întrețină și gara arădeană, dar nimeni nu i-a împiedicat pe conducătorii politici arădeni să stea o săptămână la ușa ministrului Transporturilor și să revină la Arad cu problema rezolvată.

Recent, am trecut prin comuna Fântânele. Din mersul mașinii, am văzut un mic cartier de vile care s-a ridicat la marginea localității, una mai frumoasă decât cealaltă. Același lucru s-ar fi putut realiza și la marginea Aradului, dacă exista mai mult interes. Mai mult, dacă rețeaua de gaz metan s-ar extinde până la Lipova, iar de la Păuliș ar trece prin Podgorie până la Pâncota, în zece ani de zile toate localitățile din zonă și-ar schimba înfățișarea și ar deveni mici orășele, așezate într-un cadru natural de excepție. Așa s-a întâmplat la Fântânele, la Zădăreni, la Livada, la Sânleani și la Vladimirescu. Însă, pentru a se realiza acest lucru, avem nevoie de lideri, serioși și puternici, care să urmărească pas cu pas satisfacerea intereselor Aradului. Atât!

Pecica

Proiect Phare de 3,5 milioane de euro pentru incubatorul de afaceri

Incubatorul de afaceri de la Pecica, proiect demarat în urmă cu doi ani de zile, poate prinde viață grație unei finanțări Phare de 3,5 milioane de euro. Primarul orașului Pecica, **Iustin Cionca**, ne-a declarat că, în acest moment, se fac demersurile necesare pentru accesarea unor fonduri pentru incubatorul de afaceri, așteptându-se în acest sens ajutorul Consiliului Județean, dar și al Agenției de Dezvoltare Arad. **„Pe programul Phare 2004-2008, unul dintre obiectele finanțării se referă și la incubatoarele de afaceri. Noi am demarat acțiunile pentru a obține un împrumut. Avem un proiect pentru finanțare, acum facem studiul de fezabilitate, dar pot să vă spun că suma va fi undeva la 3,5 milioane de euro, dintre care 10 la sută va trebui să-i suportăm noi. Tocmai de aceea încercăm să implicăm în acest proiect și Consiliul Județean și ADAR-ul, pentru că la o asemenea sumă este deja vorba de o problemă a județului, nu numai a Pecicăi“**, susține Iustin Cionca.

Deși termenul pentru depunerea dosarelor Phare 2004-2006 s-a prelungit, existând posibilitatea apariției unor alte proiecte pentru incubatoarele de afaceri, Iustin Cionca susține că nu se teme de concurență pentru că **„nu au cum să se bată cu noi, care facem proiecte de patru ani de zile. În plus, noi am mai avut alte două finanțări, una pentru Planul Urbanistic de Detaliu și a doua, din partea Camerei de Comerț, pentru promovarea incubatorului de afaceri în opt orașe din Italia“.**

Incubatorul va selecționa IMM-urile care prezintă un plan de afaceri bine pus la punct și viabil, garantează creditele contractate de acestea și ofera consultanță de specialitate. **„Firma va avea la dispoziție între trei și cinci ani pentru a funcționa în incubatorul de afaceri, unde noi le vom pune la dispoziție totul: de la asistență juridică, contabilitate, până chiar la femeie de serviciu. După acești 3-5 ani, firma se va muta în zona industrială pe care o vom realiza, urmând să facă loc altora în incubatorul de afaceri. În plus, în incubator avem și un centru de marketing, foarte important pentru promovarea produselor, dar și un centru de pregătire profesională, pentru a putea asigura forța de muncă necesară firmelor“**, susține Cionca.

Dacă se va obține această finanțare, pentru Pecica se anunță un viitor frumos, având în vedere că în următorii zece ani este prognozat, și cu ajutorul zonei industriale, să se ajungă la 3000 de locuri de muncă, ceea ce va rezolva, mai mult ca sigur, problema șomajului în zonă.

Cosmin Mihuța

Zona Industrială începe să fie realitate

(Urmare din pagina 1)

Evenimentul de ieri a fost parte a „Săptămânii Made in Italy”. Tocmai de aceea, alături de oficialitățile locale și județene, la inaugurare au fost prezenți și oameni de afaceri italieni, interesați să investească sau să facă afaceri în România.

Alături de ZIP, parteneri ai acestei inițiative sunt: Universitatea Aurel Vlaicu Arad, Consiliul Orășenesc Pecica și Consiliul Județean Arad.

Prezentă la inaugurare, prof.univ.dr.Lizica Mihuț, rectorul Universității Aurel Vlaicu, a precizat: **„Ne bucurăm că facem parte din acest important proiect. De altfel, universitatea noastră a mai câștigat un proiect de tip «incubator de afaceri» numit Infratech, în valoare de 240.000 de euro nerambursabili, din finanțarea Uniunii Europene și Guvernului României. Participarea noastră în Zona Industrială Pecica constă crearea unui centru de perfecționare profesională. Suntem conștienți că și Universitatea Aurel Vlaicu poate contribui la dezvoltarea zonei, dacă se implică în proiecte viabile”.**

ZIP este structurată în șase module independente și anume: incubatorul de afaceri și centrul de marketing, zona industrială, centrul de formare profesională industrială și servicii generale, terminal TIR, centru comercial, clădiri multifuncționale.

La evenimentul de ieri s-a inaugurat prima etapă, care cuprinde: zona industrială care va avea 70.000 de metri pătrați construiți, incubatorul de afaceri și centrul de marketing, care va fi în suprafață de circa 7.000 de metri pătrați.

Lucările propriu zise vor începe în primăvara anului viitor. Deja unii oameni de afaceri italieni, care au fost prezenți la inaugurare, și-au manifestat interesul de a investi aici. Administrația locală din Pecica estimează că ZIP ar putea crea 3.000 de locuri de muncă pentru oamenii din Pecica, Turnu și nu numai.

Foto: Viorel Musca

Șoc pe piața valutară

Leul își umflă mușchii

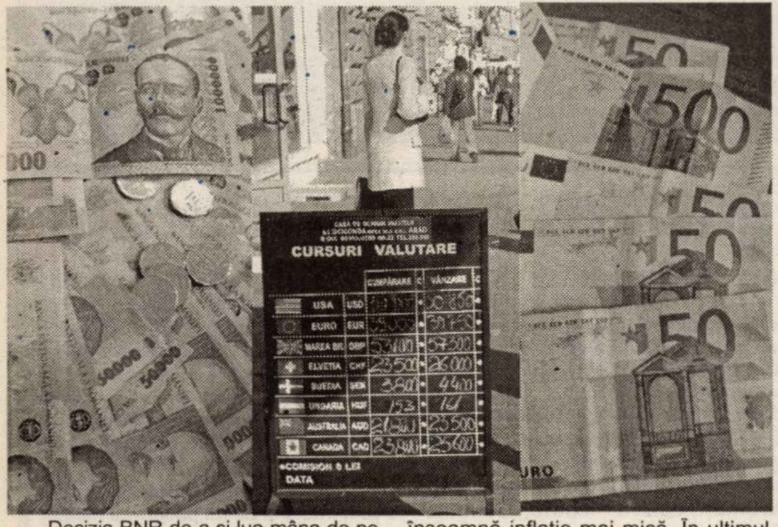

Decizia BNR de a-și lua mâna de pe cursul valutar a fost urmată de o prăbușire șoc a cotațiilor. Forțele pieții, cererea și oferta au acționat. Ca urmare, dolarul a fost aruncat în urmă cu trei ani. Euro s-a prăbușit și el sub cotația de 41.000 lei. Cei care au dorit să vândă valută și-au pus mâinile-n cap. Dimpotrivă, cei care aveau de cumpărat valută și-au frecat palmele. Mesajul BNR și mișcările de pe piața valutară au creat agitație și la ghișeele caselor de schimb care își schimbau frecvent prețurile afișate. Întărirea bruscă a leului a fost prilej de speculații, întrucât prăbușirea valutei lasă urme adânci în conturi și buzunare. Cei care vor avea de suferit, adică exportatorii, cei care au ales valuta ca mijloc de economisire ori cei care și-au negociat salariul în euro vor avea clar de suferit. Pe cealaltă parte, se bucură cei care au contractat împrumuturi în valută și importatorii care vor avea mai puțini lei de plătit.

Banca centrală și-a asumat însă pentru acest an și pentru anul viitor atingerea unui anumit nivel de inflație, iar politica sa valutară slujește acestui scop. BNR nu mai este interesată în susținerea exporturilor, întrucât intrările de valută din ultima perioadă fac ca sprijinirea acestora printr-un curs scăzut al leului să fie extrem de costisitoare.

O dată cu întărirea cursului leului, exportatorii pierd pe termen scurt. Va câștiga însă mediul economic care va deveni mai stabil. Un leu mai puternic înseamnă inflație mai mică. În ultimul timp aceasta a început să alunece mai ales datorită creșterii prețului carburanților. Or, ieftinirea valutei va absorbi o parte din această creștere .

Un alt factor avut în vedere de BNR este și liberalizarea contului de capital prevăzută pentru februarie 2005 care va aduce și mai multă valută „fierbinte” adică fonduri speculative care vor să profite de diferența mare dintre dobânzile practicate în România și cele de pe piețele europene. În condițiile unui curs fluctuant, transformarea valutei în lei pentru a obține o dobândă de, să zicem, 14%, în cazul unui curs stabil, ar duce la un randament de 14% în valuta respectivă. Acest câștig însă ar deveni incert în cazul în care în perioada expirării depozitului valuta s-ar scumpi brusc. Or, BNR are cum să acționeze în acest scop.

Arădenii au reacționat cu prudență. „La nivelul sucursalei arădene a BRD nu s-au înregistrat mișcări spectaculoase. Nu au fost nici vânzări, nici cumpărări spectaculoase de valută pentru a profita de ieftinirea acestora”, spune directorul Mihai Stoica.

Ieri, casele de schimb valutar ofereau cursuri de 39.000-39.200 la cumpărare pentru euro și de 39.800-40.000 la vânzare. Dolarul, în schimb, face doar 30 mii lei la cumpărare și maxim 31 mii la vânzare. Și BNR rămâne în expectativă.

Doru Sava

Foto: Șt. Matyaș

Din lumea oamenilor de afaceri

O idee de...top

O idee bună nu valorează nimic, dacă nu prinde viață. La fel se întâmplă și în afaceri. Oricât de mare este anvergura ei, la un moment dat totul a pornit de la o idee.

Ideea

Dorin Lupu are 38 de ani și este economist. A lucrat la fostul CPL Arad până în anul 1997, unde se ocupa de importuri. **„După aceea am fost agent de vânzări tot în domeniul industriei lemnului. Am colindat toată țara, în lung și în lat și mi-am făcut o imagine reală asupra domeniului. Începuse și la noi să prindă moda mobilierului din PAL melaminat și am constatat că finisajele, în special la canturi, aveau calitate destul de slabă. Atunci am simțit că acest lucru poate fi o oportunitate pentru mine. Mi-am spus că afacerea cu canturi melaminate ar putea fi o «rețetă» bună”**, își amintește Dorin Lupu.

Începutul

Ideea exista, mai trebuia să și devină realitate. Inițiativa sa a fost făcută cunoscută unui investitor austriac și altuia german, care au fost de acord să se apuce de treabă. Astfel, în 1999 s-a înființat firma Kantex, cu capital mixt româno-austriaco-german. La început, activitatea s-a desfășurat într-un spațiu închiriat de vreo 100 de metri pătrați, din care doar un sfert din suprafață era utilizabil. Dorin Lupu își amintește cu nostalgie despre acele vremuri de început: **„Era ceva improvizat, lucram cu doi-trei oameni, dar ne-am apucat de treabă. Făceam canturi de melamină pentru mobilă. A fost greu, ca orice început, însă am perseverat. De la un produs cu o gamă de câteva culori, azi am ajuns la 5 produse cu o paletă de aproape 80 de culori”.**

Alegerea obiectului de activitate s-a dovedit a fi o carte câștigătoare. Firma s-a dezvoltat și în 2002 s-a mutat într-un alt spațiu, de această dată aflat în proprietate. Este vorba de un sediu care are suprafața totală de 700 de metri pătrați, în care se desfășoară și activitatea de producție, numărul angajaților ajungând la 20. În decursul anilor care au trecut s-au investit în utilaje circa 100.000 de euro.

Între timp și alții s-au gândit la acest tip de afacere, așa că firmele concurente au început să apară una câte una. La această oră în România mai sunt doi producători de canturi pentru mobilă și câteva firme care distribuie aceste produse. **„Cred că dacă ar fi sincer, nimeni nu ar spune că se bucură de concurență în domeniul său de activitate. Pe de altă parte, este economie de piață, iar ceilalți competitori te forțează să fii mai bun. Altfel nu ai șanse să reziști”**, spune Lupu.

Secretul reușitei

Calitatea, seriozitatea, promptitudinea sunt atributele firmei. **„Nu sunt simple cuvinte, ci ele chiar au acoperire în realitate, altfel nu am fi ajuns în poziția de cel mai important furnizor de canturi pentru mobilă din România. Patru cincimi din produsele noastre ajung la clienți în cel mult 24 de ore de la lansarea comenzii, iar celelalte după o zi sau cel mult două, în funcție de locația clientului”**, adaugă Dorin Lupu.

Poziția de lider de piață în acest domeniu a fost confirmată și de locul întâi obținut pe anul 2002 în Topul Național al Firmelor Private și locul secund pe anul trecut.

Dacă perioada 1999 - 2002 poate fi numită una a acumulărilor, de atunci încoace ea a devenit una a dezvoltării. Acum doi ani s-a decis deschiderea unei filiale în Serbia-Muntenegru, Kantex Belgrad. Acolo funcționează un depozit care comercializează produsele companiei.

Perspective

La această oră, clienții Kantex sunt marii producători de mobilă din România, cum ar fi: Elvila, Mobexpert și Silvarom. Pe lângă aceștia, mai sunt sute de firme mai mici din acest domeniu, care lucrează tot cu produsele companiei arădene. Circa 85% din producție se vinde în România și 15% la export. **„Pe viitor dorim să ne consolidăm poziția, venind mereu în întâmpinarea necesităților clienților. Desigur, păstrându-ne calitatea, seriozitatea și promptitudinea”**, a conchis Dorin Lupu.

Kantex este un exemplu de reușită. În fond, totul a pornit de la o observație: un produs care lipsea în România. Investitorul a simțit ocazia și nu a ratat-o.

În fond, acesta este adevăratul spirit antreprenorial, în care o idee, cu bani nu foarte mulți, se transformă într-o afacere de succes.

G. Constantinescu

CONSTITUTIA
ROMANIEI

PUN TOTUL PE O SINGURĂ CARTE!

D.A.
PNL-PD

E TIMPUL DREPTĂȚII,
E VREMEA ADEVĂRULUI.

"Nimeni nu este mai presus de lege."
Articolul 16

Traian Băsescu

Așa DA Președinte!

DUPĂ ALEGERI, UNII VOR CONTINUA SĂ VÂNEZE URȘI

BĂSESCU VA VÂNA CORUPȚIA !

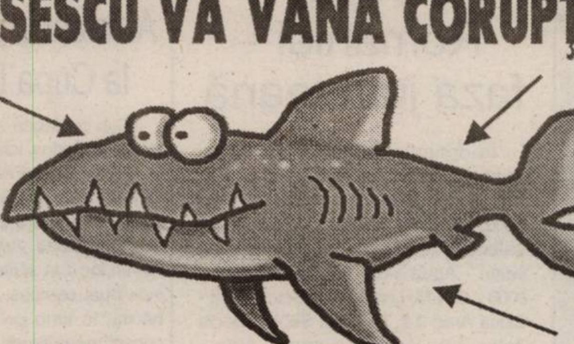

VOTAȚI BĂSESCU PREȘEDINTE !

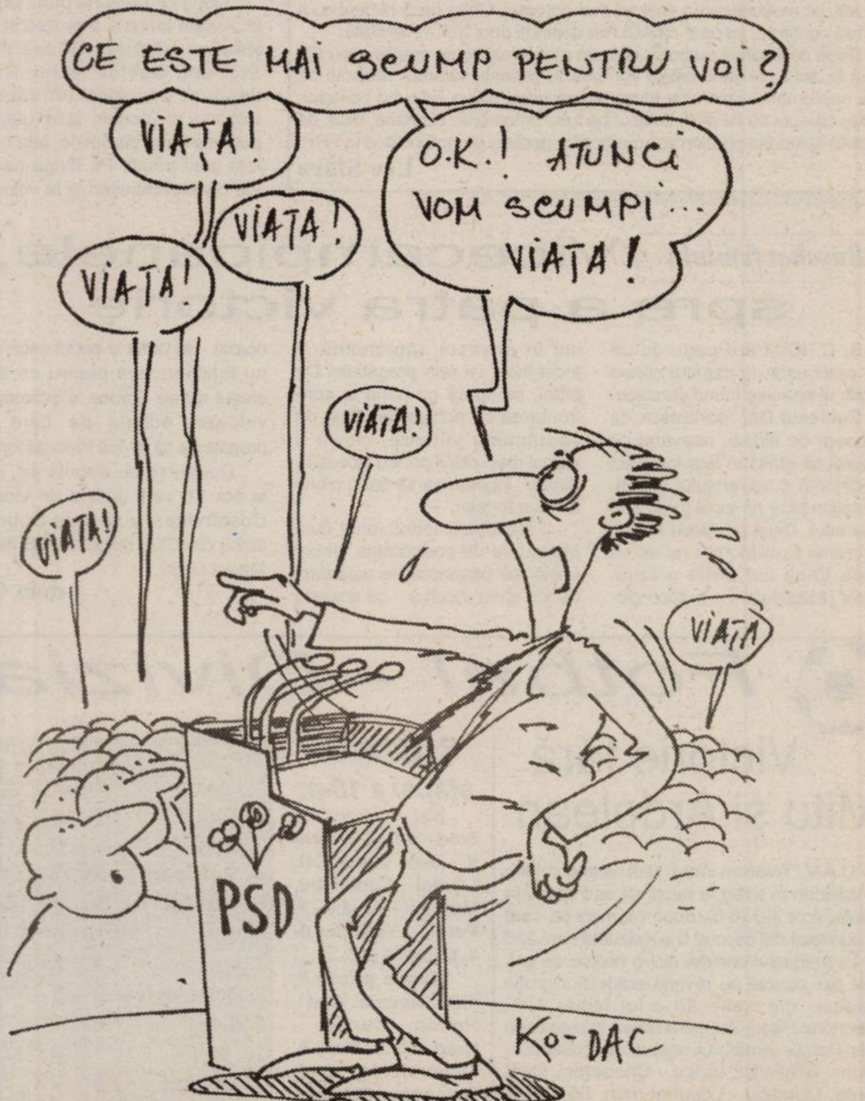
CE ESTE MAI SCUMP PENTRU VOI?
VIAȚA!
VIAȚA!
VIAȚA!
O.K.! ATUNCI VOM SCUMPI... VIAȚA!
VIAȚA!
VIAȚA!
VIAȚA
PSD
KO-DAC

C-796/2004

Dialoguri pe marginea meciului de astăzi

„Mi-ar părea rău ca un eșec al celor de la ACU să fie pus în cârca mea”

● Declară Marcel Coraș - manager general al FCM UTA

– Domnule Coraș, cum vă simțiți în postura de a vă bate pentru puncte, contra echipei la care ați antrenat până de curând?

– Sunt acum la UTA, dar să știți că am petrecut cinci ani frumoși la ACU. Noi vizăm câștigarea tuturor punctelor puse în joc, dar în același timp m-ar mâhni un eșec al celor de la ACU. Dacă nu ar avea meci cu UTA, sigur aș face orice pentru ca fosta mea echipă să învingă.

– Cum apreciați că va fi jocul?

– Pentru noi, partida cu ACU e dificilă, deoarece echipa lor este în suferință de puncte și va încerca să-și apropie victoria cu orice preț. Sigur vor evolua cu ambiție, ardoare și determinare pentru a câștiga. Doar înfruntă UTA, în derby-ul orașului. Noi, după cum am mai spus, vrem să batem și în același timp să confirmăm jocul bun din meciul cu Oradea.

– Riscați un pronostic?

– Nu vreau să dau nici un verdict, însă sper ca cel mai bun să câștige, dar să o facă pe teren. Nu speculez nimic, nu vă gândiți la nu știu ce, dar lăsați-mă să-mi păstrez unele temeri pentru mine. Oricum, atât ACU, cât și UTA, au jucat meciurile doar pe teren. În plus, ACU este capabilă să se mențină singură în Divizia B, cu jucătorii, antrenorii și conducătorii ce sunt astăzi acolo.

– Tot mai multă lume e tentată să creadă că mai aveți jucători de la ACU ce vă simpatizează, iar acum sunt dispuși să vă ajute. De exemplu, Lingurar, care se dă accidentat, lucru care îi supără pe conducătorii din „Banu Mărăcine”...

– Sigur că treaba cu Lingurar o știu mai bine cei de la ACU. Dacă poate juca ori nu. Din câte știu, starea lui fizică nu-l recomandă să evolueze în această partidă, iar speculațiile cu Lingurar sau oricare alt jucător, este doar folclor. Poate chiar faptul că fotbaliștii mă știu în tabăra adversă îi va mobiliza și mai mult, poate nu pe toți, să câștige meciul. Mi-ar părea rău ca un eșec al celor de la ACU să fie pus în cârca mea. Sunt persoane care au făcut mult mai mult rău acestui club, iar acum sunt prezente la fiecare meci al lui ACU pe teren propriu.

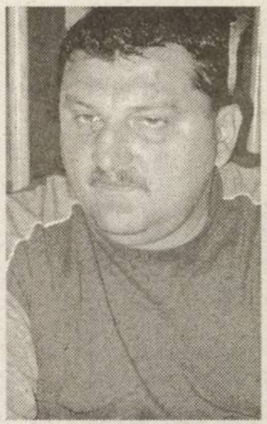

– Domnule Coraș, vă mulțumesc!

Leo Sfâra

„Orice vas are nevoie de un comandant”

● crede Mircea Petescu, director tehnic la A.C.U. Goldiș Arad

– Domnule Petescu, față de ceea ce v-ați așteptat să găsiți la preluarea acestui post, ce ați găsit la A.C.U.? E mai bine, mai rău?

– Sunt încă în proces de inventariere a lucrurilor. Tehnic, știu despre ce este vorba, rămân de clarificat problemele funcționale, de structurare a clubului, cele mai importante, în opinia mea. Cum am spus și la venirea mea, am fost contactat pe linie de studii de masterat, fără să am foarte multe date privind activitatea grupării.

– Dar acum, v-ați făcut o impresie. Poate scăpa echipa de la retrogradare?

– Nu suntem nici la mijlocul campionatului. Este prematur să discutăm despre așa ceva. Din punct de vedere al lotului, nimic nu îndreptățește pe nimeni să ne numească favoriți la retrogradare. Numeric și valoric, lotul nostru nu este inferior contracandidatelor. Condiția este să avem liniște, stabilitate iar problemele structurale, organizatorice, financiare să fie puse la punct, să nu își pună amprenta asupra a ceea ce se întâmplă pe teren.

– Dl. rector Ardelean va avea competențe mai mari la club.

– Universitatea se va implica pe toate fronturile, va avea responsabilitatea pe care numele, imaginea sa le presupun. Pe furtună, vasul trebuie condus fără să se scufunde. Orice vas are nevoie de un comandant. Fără comandant intră la apă.

– Meciul cu UTA cum îl vedeți?

– Este un meci foarte important pentru ambele echipe, dar și pentru publicul arădean. Există ambiții mari, care trebuie să se manifeste în chip sportiv.

– În încheiere, confirmați-ne sau infirmați-ne, vă rugăm, știrea care circulă, anume că jocul cu Tricotaje s-ar putea disputa.

– Din informațiile mele, posibilitatea disputării este de aproape 100 %! Am văzut actele, litigiul cu Telecom s-a stins, iar cu Coraș problemele s-au rezolvat. Săptămâna viitoare, Federația ne-ar putea da „undă verde”.

Adrian Hărțău

Albe și negre

Ca-n armată

*„**Unul pentru toți și toți pentru unul**”, este celebrul principiu ce se aplică-n armată și care, pare a fi, pe placul conducătorilor clubului fanion al Aradului. Astfel, mai marii „Bătrânei Doamne” au găsit de cuviință să-i „ardă” la buzunare pe toți componenții echipei, pentru prostia unuia dintre jucători. Ca-n armată...*

Concret, conducerea UTA-ei a decis să nu mai acorde băieților prima de 100 milioane lei, promisă pentru o victorie cu FC Oradea. Motivul: un component al lotului - toate indiciile duc spre Șumudică - l-a contactat pe antrenorul Gigi Borugă, pentru a cere bani dacă echipa învinge pe una din principalele contracandidate la promovare a celor din Valea Jiului. Această știre a generat un protest al jucătorilor, unii dintre ei: Varga, Apostu, Rădoi, Bota, dar și, culmea tupeului, Șumudică, amenințând cu părăsirea clubului la sfârșitul turului. Cu toții așteaptă acum revenirea lui Sandu Ion la Arad, pentru dezamorsarea situației. Cunoscându-l drept un om dintr-o bucată, care nu se întoarce după cum bate vântul, puțin probabil ca acesta să revină asupra deciziei luate. Chiar dacă este vorba de o măsură aspră, pe undeva nedreaptă, față de cei care au „transpirat” pentru ultima izbândă din campionat.

Solidari cu cei nevinovați, care trag acum ponoasele „cerșetoriei marca Șumudică”, le sugerăm acestora să-i solicite lui Ninel să le achite primele. Că tot are el cel mai „baban” contract și felurite clauze diferite de ale „prostimii”. Și dacă strâmbă din nas, poate aplicați un alt „prințip” cătănesc. Cu pătura...

Daniel Scridon

Rectorul Ardelean - implicat și mai mult la ACU

După o ședință extraordinară, ce a avut loc miercuri seară, implicarea rectorului Universității de Vest „Vasile Goldiș”, Aurel Ardelean a devenit și mai activă la ACU. Astfel, chiar echipa se va numi A.C. Universitatea Vasile Goldiș Arad, dar acest protocol îl va costa pe rectorul Aurel Ardelean mai mulți bani, care vor fi „pompați” la echipă. Se pare că, de acum încolo, politica clubului o va face chiar el și colaboratorii săi, iar restructurarea este tot mai aproape. Chiar dacă nimeni nu a dorit să confirme, se pare că ACU va depinde doar de Universitate.

După ce jucătorii au primit câte un milion înainte de meciurile cu CS Deva și Jiul Petroșani, astăzi vor intra în posesia salariilor restante pe luna septembrie, iar încet, încet, se va primi prima rată din contract, pentru ca apoi să fie plătit salariul pe luna octombrie. Rămâne, însă, de rezolvat spinoasa problema a memoriilor depuse de unii jucători la FRF.

Leo Sfâra

Deschiderea oficială a Campionatului Național al liceelor

Ieri, la Școala Generală „Avram Iancu” din Arad a avut loc deschiderea oficială a Campionatului Național al liceelor, faza pe județ. Noua sală de la această școală va găzdui întrecerile de handbal, atât la băieți cât și la fete, știindu-se reputația pentru acestă ramură de sport, „de vină” fiind prof. Pompiliu Moldovan.

După ce doamna prof. Viorica Chirilă - director la „Avram Iancu”, a prezentat oficialitățile prezente (Stelian Văduva, Mircea Potocean, Francisc Schmidt, Gavrilă Iacob, Radu Bălănescu), a declarat deschise întrecerile Campionatului Național al liceelor, faza județeană. Vor fi nu mai puțin de șase discipline, față de doar două, câte au fost anul trecut. Pe lângă baschet și handbal, se vor disputa întreceri și la volei, fotbal, șah și rugby în șapte, ultima disciplină fiind singura care include doar băieți.

Din păcate, pentru că - deocamdată - nu s-au stabilit locațiile pentru toate aceste sporturi, din cauza lipsei bazei materiale, deschiderea a beneficiat doar de meciuri demonstrative, cele oficiale mai având de așteptat. Dacă ar fi să ne luăm după Francisc Schmidt, inspectorul școlar pe probleme de sport, săptămâna viitoare se va stabili programul la câteva sporturi, printre care handbal, volei și șah.

Pentru conformitate, iată rezultatele înregistrate în cele două partide demonstrative. La fotbal feminin, „Moise Nicoară” a trecut cu scorul de 4-1 de „Adam Muller Guttenbrun”, iar la handbal băieți, LPS Arad a trecut clar de „Csiki Gergely”, scor 32-8.

Leo Sfâra

Baschet feminin

Vicecampioanele, spre a patra victorie

B. C. ICIM are parte de un nou meci ușor, la capătul căruia va bifa al patrulea triumf consecutiv, Someșul Dej, partenera de întrecere de astăzi, neavând ce pretenții să emită în fața formației ce, datorită coșaverajului superior, staționează pe locul fruntaș în clasament. Dacă pe Adela Perdei antrenorul Dan Moraru nu se va putea baza cel puțin o lună, Laurei Drăgoescu i s-a scos gipsul în această săptămână și încet-încet își reia pregătirile. De altfel, se speră ca până la confruntarea cu echipa din Cluj, de săptămâna viitoare, ce va fi primul meci dificil pentru vicecampioane, jucătoarea să fie în plenitudinea forțelor.

Fără dubii, tehnicianul Dan Moraru va da posibilitatea tuturor fetelor să pășească pe suprafața de joc și va încerca - cu această ocazie - să pună la punct ceea ce nu funcționează pentru ca din orașul de pe Someș, săptămâna viitoare, echipa pe care o pregătește să revină învingătoare.

Duelul, ce se dispută azi, de la ora 11, va fi arbitrat de Viorel Costantinescu și Relu Dobre, ambii din Cluj, delegat FRB fiind Marius Urgoi.

Adela C.

Baschet masculin

West Petrom, față în față cu revelația campionatului

Nou promovata Gaz Metan Mediaș este, fără îndoială, revelația campionatului. Mărturie stă calificarea formației ce ocupă poziția a patra în clasament în ultimul act al Cupei României dar și rezultatele de până acum, gazdele de astăzi ale West Petrom-ului clacând o singură dată. Iar arădenii știu că îi așteaptă un meci dificil, lucru confirmat chiar de Emeric Davidhazy, directorul tehnic: **„Vom avea un meci foarte greu, i-am văzut pe cei de la Mediaș în partida cu Rapid. Vom lua măsuri împotriva lui Elemer Tordai, care a evoluat foarte bine, dar și împotriva principalei lor arme - contraatacul. Sperăm să avem parte de un arbitraj bun și, de asemenea, jucătorii să treacă peste evoluțiile neconvingătoare din anumite părți ale meciului, să se regăsească mai bine pe teren. Mergem cu gândul să câștigăm.”**

Meciul, ce va avea loc astăzi, de la ora 18, va fi oficiat de Marian Oprea (Brașov) și Ionuț Moraru (Cluj), comisar FRB fiind delegat Cristian Ungurianu.

Adela Ciolocoi

Fotbal - Divizia C

Victorie fără Mitu și Ardelean

U.A.V. Telecom Arad, fără veteranii Mitu și Ardelean în teren, a reușit să se impună la Petrila, scor 1-0 (0-0), după un meci pe care l-a controlat dal capo al fine, gazdele neavând pe tot parcursul partidei nici o ocazie de gol. Cele trei puncte au revenit arădenilor grație reușitei din min. 70 a lui Mihai Alin. Antrenorul Radu George a aliniat în meciul cu Inter Petrila următorul unsprezece: Sabău - Gligor, Szellelky, Boicu - Chepețan, Oiță, Ponta, Oprescu - Lenghel (min. 65 Oneț), Heteș (min. 80 Sighete), Mihai (min. 89 Trif).

C. M.

Rezultatele etapei a 10-a:

Blaj - Vulcan 2-2, Brad - Sibiu 4-0, Deva II - Ocna Mureș 2-0, **Lupeni - Curtici 4-0**, Mediaș - Aiud 1-2, **Petrila - Telecom 0-1**. Nădlac a stat.

Runda proximă, 12 noiembrie: Aiud - Petrila, **Curtici - Brad**, Sibiu - Deva II, Ocna Mureș - Blaj, **Telecom - Nădlac**, Vulcan - Mediaș. Lupeni stă.

CLASAMENT

1. Lupeni	10	8	1	1	21-6	25	(+10)
2. Aiud	9	6	2	1	16-10	20	(+8)
3. Deva II	9	6	1	2	15-4	19	(+4)
4. Telecom	**10**	**5**	**1**	**4**	**10-7**	**16**	**(+1)**
5. Nădlac	**9**	**4**	**3**	**2**	**15-7**	**15**	**(0)**
6. Brad	10	4	3	3	13-10	15	(0)
7. Vulcan	9	3	3	3	7-9	12	(0)
8. Ocna Mureș	9	3	2	4	9-12	11	(-1)
9. Sibiu	9	2	3	4	8-16	9	(-3)
10. Blaj	9	2	2	5	13-16	8	(-7)
11. Mediaș	9	2	2	5	12-16	8	(-7)
12. Petrila	9	2	0	7	3-15	6	(-9)
13. Curtici	**9**	**1**	**1**	**7**	**6-20**	**4**	**(-8)**

Cupa României - faza județeană

În optimile de finală ale Cupei României, disputate zilele trecute, s-au înregistrat rezultatele: Victoria Lunca Teuz - Voința Mailat 3-5, Victoria Seleuș - Voința Macea 2-4, Unirea Șeitin - Aqua Vest 7-6, Vladimirescu 2003 - C.N.M. Livada 3-1, Șoimii Tauț - Gloria Arad 0-8, Național Sebiș - Dacia Beliu 2-0, Voința Zimandu Nou - Universitatea Vinga 4-3, Inter Zimand Cuz - Șoimii Lipova 4-9

„Sferturile” sunt programate pentru primăvara anului viitor.

A. C.

Gimnastică

Arădence pe podium la Cupa D.K.M.T.

Sub comanda antrenorilor Ciprian Hegyi și Carina Ichim, gimnastele de la C.S.M. Arad PAB au luat parte la Cupa D.K.M.T. (Dunăre-Criș-Tisza-Mureș), întrecere pentru copii disputată la Novisad. Adelina Iancu a obținut un loc 1 la sărituri și trei locuri 3 la individual compus, paralele respectiv bârnă, în timp ce Lavinia Hodan a cucerit medaliile de argint la sărituri și sol. Din partea grupării noastre s-au mai prezentat Bianca Volentir și Adelina Bochiș. Sportivii sunt elevi ai Școlii Generale nr. 1.

A. Hărțău

SÂMBĂTĂ, 6 NOIEMBRIE 2004

TVR 1

7,00 Ceasul deșteptător
8,20 Teleshopping
8,30 Clubul Disney - d. a.
9,30 Lumea lui Trick
10,30 Teleshopping
10,45 Agenția doi fără un sfert
11,00 Cartea TVRecordurilor
12,00 Caravana premierelor
12,30 Spectacolul lumii...
13,00 Lumea-n care trăim
14,00 Jurnalul TVR
14,30 Inimă de român!
15,30 O vedetă... populară
17,00 Dincolo de hartă
18,00 Teleenciclopedia
19,00 Jurnalul TVR
20,00 Surprize, surprize... (I)
21,10 Avanpremieră
21,20 Surprize, surprize... (II)
22,10 Avanpremieră
22,20 Surprize, surprize... (III)
23,00 Jurnalul TVR
23,15 Taverna
0,45 Cauză și efect 2 - horror, 2001 (16)
2,20 Jurnalul TVR - rel.
3,20 O vedetă... populară - rel.
4,20 Copiii fiarei - thriller, SUA, 1996 (16)

TVR 2

7,00 Rebelii - s., rel.
8,20 Teleshopping
8,30 La pândă. Mistrețul
9,00 Universul cunoașterii
10,00 Cronica unei veri - doc.
10,30 Buburuze și alte gâze
11,00 Steluțe pentru Europa
11,30 Europa pur și simplu
12,30 Top sport
13,00 Vizitatorul - s.
13,40 Acum este... MAXIMA
14,00 Fotbal. Divizia A: FC Național - CFR Cluj - live
16,00 Gura lumii
17,00 Timișoara Internațional
18,00 În prelungiri
18,30 Știri regionale
18,45 Jurnalul copiilor
19,00 Televiziunea, dragostea mea
20,00 Hope și Faith - s.
20,30 Chicago Hope - s.
21,30 Jurnalul TVR
22,00 Secretele turnului Eiffel - doc.
23,00 Al șaselea simț - dramă, SUA, 1999
0,50 Pericol în spațiu - s. ori Gimnastică CM
1,35 Concert. 3 la superlativ
2,50 Fotbal. FC Național - CFR Cluj - rel.
4,30 Universul cunoașterii

PRO TV

7,00 Dacii - f., rel.
8,30 Planeta roboților - d.a.
9,00 Beyblade - d.a.
10,00 Xena - prințesa războinică - s.
10,45 Raliul Spaniei
11,15 Icstim tivi - rel.
11,45 ProMotor
12,15 Magazin UCL
12,50 Știrile Pro TV
13,00 Numai unchi să nu fii! - s.
13,30 Marcă înregistrată - rel.
14,00 O lume dispărută - s.
15,00 De vorbă cu Dumnezeu - comedie, SUA, 1977
17,30 Handbal din Liga Campionilor. HCM Constanța - Pick Szeged - live
19,00 Știrile Pro TV
20,15 Repli-Kate - comedie, SUA, 2002
22,30 Masca neagră - acțiune, Hong Kong, 1997
0,45 Handbal din Liga Campionilor - rel.
2,30 Numai unchi să nu fii - s., rel.
3,00 Repli-Kate - f. rel.

TV ACASĂ

6,00 Pădurea blestemată - s., rel.
7,30 Ciocolată cu piper - s., rel.
8,30 Amor real - s. AP
10,15 Prizoniera - s., rel.
11,30 Femei îndrăgostite - s., rel.
12,20 Căpșune cu zahăr - s., rel.
13,15 Perla, cărările iubirii - s. AP
14,15 Pisica sălbatică - s.
15,30 Pădurea blestemată - s. AP
17,20 Rețeta de acasă
17,30 Povești adevărate
18,00 Înger rebel - s.
20,00 Numai iubirea - s. (AP)
21,00 Rosalinda - s.
23,00 Ciocolată cu piper - s. AP
0,00 Femei îndrăgostite - s.
1,00 Căpșune cu zahăr - s., rel.
2,00 Perla, cărările iubirii - s. rel.
2,45 Poveștiri adevărate - rel.
3,15 Muzica de Acasă

HBO

6,00 Eu sunt Sam - dramă, 2001 (AP)
8,10 Toți oameii reginei - comedie, 2001 (AP)
9,55 Vacanța de vară - animație, 2001
11,20 Nancy Drew - aventuri, 2002
12,45 Austin Powers: Goldmember - comedie, 2002 (AP)
14,20 Vedete la Hollywood. Johnny Depp
14,50 Secrete divine - comedie, 2002 (AP)
16,50 Dublura - acțiune, 2002 (AP)
18,50 Eu sunt Sam - dramă, 2001 (AP)
21,00 Semne - thriller, 2002 (AP)
22,50 Teoria conspirației - thriller, 1997 (12)
1,05 Blade 2 - acțiune, 2002 (16)
3,05 Băieți de băieți - comedie, 2002 (12)
4,45 Pe platourile de filmare
5,20 Vedete la Hollywood. Antonio Banderas

PRIMA TV

7,00 Tradițiile românilor - rel.
8,00 Vânătoarea comorilor - s.
9,00 Ministar
9,30 Bărbați în negru - d.a.
10,00 Stuart Little - d.a.
10,30 Sport, dietă și o vedetă
11,00 Motor
11,30 Viteză maximă
12,00 A doua șansă - s.
12,30 Fă-ți bagajele - rel.
13,30 Vino mamă, să mă vezi - rel.
14,30 Hipnoza - rel.
15,30 80 Show - rel.
18,00 Focus
19,00 Kensky show - rel.
20,00 Viața fără Dick - comedie, SUA, 2001 (AP)
22,00 Un taxi numit dreptate - s.
23,00 Mutant X - s.
0,00 Pasiunea - erotic, Brazilia, 2001 (16)
2,00 Focus
1,00 Viața fără Dick - f. rel.

ANTENA 1-TV ARAD

7,00 Concurs interactiv
8,00 Vivere - s., rel.
9,00 Gadget și gadgetinii - d.a.
9,30 Copiii Lunii - animație
10,00 Casa de piatră
10,45 Muzică populară
11,00 Casa din Batania
11,30 Știri Arad - rel.
11,40 Magazin sportiv - rel.
12,00 Emisiune în lb. bulgară
12,20 Pactul de stabilitate
12,40 Lumea mare a celor mici - rel.
13,00 Știri
13,15 8 reguli simple - s.
13,45 România mea
14,45 Îngerul păzitor - s.
16,00 Octopussy - acțiune, M. Britanie, 1983
18,40 Săptămâna financiară
19,00 Observator * Sport * Meteo
20,00 Fotbal. Divizia A: Rapid - FC Argeș - live
22,15 Observator
23,00 Furie dezlănțuită - actiune, SUA, 1992
0,45 Observator - rel.
1,30 Concurs interactiv
2,30 Cutia muzicală - dramă, SUA, 1989
5,00 Roata de rezervă - rel.
5,30 România mea - rel.
6,30 Îngerul păzitor - s., el.

RCS

9,00 Știrile RCS 2 - rel.
9,45 Părinți și copii - rel.
10,00 Cafeaua de sâmbătă dimineața - divertisment
12,00 Știrile RCS 1 - rel.
12,45 Aerobic
13,45 Frontiera live - Jazz la Teatrul Vechi - rel.
15,00 Știri RCS 2 - rel.
15,45 Orașul de lângă noi
16,45 Mega BIT
17,00 Mod de viață - divertisment
17,30 Altfel de lume
18,00 Știrile RCS 1
18,45 Cavaleri și războinici - s.
19,30 Deșertul vorbește - doc.
20,00 Ghilea show
22,00 Știrile RCS 2
22,30 Microb
24,00 Știrile RCS 1 - rel.
0,45 Închiderea programului

B1 TV

7,00 Documentar; 7,28 Fan X; 8,30 Teleshopping; 9,00 Marș forțat - rel.; 10,00 Calendar ecumenic; 10,30 Triumf asupra terorii - doc.; 11,00 Malraux, o mare viață - doc., p. I; 12,00 Fan X; 13,00 Economia în '60; 14,00 Trenul vieții - rel.; 15,30 Pasul Fortunei; 17,00 Mâini iscusite - doc.; 17,30 La limită - autoshow; 18,00 Știrile naționale; 18,30 Malraux, o mare viață - doc. p. a II-a; 19,30 Best of Jet Set; 20,00 Circ; **22,00 Rivalii** - comedie, SUA, 1987; 0,00 Știrile naționale; **0,30 Rivalii** - f., rel.; 2,30 Chat TV

TV SPORT

8,00 Fotbal. Selecțiuni din programele Manchester United TV; 11,00 Fotbal din Divizia B: Dinamo 2 - FC Unirea Urziceni, live; 13,00 NFL - liga de fotbal american; 14,30 Fotbal din Divizia B: Dinamo 2 - FC Unirea Urziceni - rel.; 16,00 Baschet masculin: Dinamo - Asesoft - live; 17,30 Tenis. Turneul Master Series ATP de la Paris. Semifinala 1 (înregistrare); 18,30 Știri din lumea sportului; 19,00 Tenis. Turneul Master Series ATP de la Paris (înregistrare); 21,00 Fotbal din Primera Division (două partide). - live

NATIONAL TV

7,00 Documentar - rel.; 8,30 Denver - d.a.; **9,00 Chemarea strămoșilor** - s.; **10,30 www.Rebeli.70** - s.; **11,00 Peripeții de vacanță** - s.; 12,00 Fashion Explorer; 12,30 Agenția de turism; 13,00 Automobile; 14,00 Fotbal din Divizia A: Oțelul - Dinamo, live; 16,00 Națiune de televiziune - talk-show; **17,00 800 de leghe pe Amazon** - aventuri, SUA, 1993; 18,45 Sport la Național TV; 19,00 24 de ore; 19,30 Țara lu' Papură Vouă; 20,00 Fresh Club Party; 21,30 Fotbal din Il Calcio. Reggina - Juventus, live; **23,30 Serpico** - dramă, SUA, 1973 (16); **1,30 800 de leghe pe Amazon** - f. rel.; **3,30 Serpico** - f. rel.

REALITATEA

7,00 Realitatea de la 07; 7,15 Bruiaj de cultură - rel.; 8,00 Trezirea la-realitate; 10,00 Realitatea de la ora 10; 10,45 Ziarul realității; 11,15 Ben & Tavi; 12,00 Realitatea de la 12; 12,45 Ziarul realității; 13,15 Trebuie să știi; 14,00 Realitatea de la 14; 14,45 Filiere; 15,15 Nașterea unei națiuni; 16,00 Realitatea de la 16; 17,15 Omul și cartea; 18,00 Realitatea de la 18; 19,15 În spatele imaginii; 20,15 Zi de vacanță; 21,00 Realitatea de la 21; 22,15 Best of 100%; 23,15 Omul și cartea - rel.; 0,00 Realitatea de la 00

PRO CINEMA

6,00 Apropo TV; **13,15 Pokemon** - s., rel.; 14,10 Promotor, rel.; **14,15 Maddie și David** - s., rel.; 15,10 Promotor; **15,15 Seinfeld** - s., rel.; 16,15 În jurul lumii - doc.; 17,15 Descoperă România; **17,45 Poarta timpului** - acțiune, SUA, 1991; **20,00 Totul despre mama mea** - dramă, Spania, 1999 (12); **22,15 Red Rock West** - thriller, SUA, 1992 (16); 0,15 Marcă înregistrată; **0,45 Totul despre mama mea** - f. rel.; **2,45 Red Rock West** - f. rel.

Redacția Adevărul nu își asumă răspunderea pentru modificările ulterioare intervenite în programele TV

DUMINICĂ, 7 NOIEMBRIE 2004

TVR 1

7,00 Universul credinței
8,30 Clubul Disney - d.a.
9,30 De peste mări și țări
10,30 Orizont 2007
11,30 Ulița spre Europa
11,45 Viața satului
13,00 Agenda politică
14,00 Jurnalul TVR
14,15 Dănutz SRL
15,45 Tezaur folcloric
15,25 Copiii furați - f. SUA, 1993 (AP)
17,00 Travelling circular. Portret de artist: Ion Besoiu
18,50 Tragerile Loto 6/49 și Noroc
19,00 Jurnalul TVR * Sport * Meteo
20,00 Minutul 91
20,15 Fotbal din Divizia A: FCM Bacău - Steaua - live
23,00 Jurnalul TVR
23,15 Cu cărțile pe față - thriller, SUA, 2001
1,00 Counterstrike sau jocul puterii - s.
2,00 Jurnalul TVR - rel.
2,55 Cauză și efect - f. rel.

TVR 2

7,00 Chicago Hope - s., rel.
8,00 Teleshopping
8,30 Medalion de interpret
9,00 Ferma
10,00 Pescar hoinar
10,30 Arca lui Noe
11,00 H-ora prichindeilor
12,00 Casa mea
12,30 Două roți
13,00 Vânt și nor - s.
14,00 Coolmea distracției
15,00 Atlas
15,30 Lumea de aproape. Magazin de reportaje
16,15 Aventurile lui Sindbad - s.
17,00 Jurnalul TVR
17,00 Cântecul de acasă
18,15 Magazin duminical
18,45 Dialog spiritual
19,00 Atenție, se cântă! Cu Horia Moculescu
20,00 Hope și Faith - s.
20,30 Gimnastică. Cupa Mondială - etapa Gent, Belgia (rezumat)
21,30 Jurnalul TVR
22,00 Prințul arab - dragoste, Germania, 1999 p. I (12)
23,40 Remix. Rock Forum
0,40 Europa, pur și simplu - rel.
1,40 Al șaselea simț - f. rel.
3,50 Aventurile lui Sindbad - s., rel.

PRO TV

7,00 De vorbă cu Dumnezeu - f. rel.
8,30 Desene animate
10,00 ProVest
11,00 Parte de carte
12,00 Profeții despre trecut
12,50 Știrile Pro TV
13,00 Bucătăria lui Radu
13,30 Zâmbete într-o pastilă
14,00 Reglare de conturi - polițist, SUA, 1993
16,00 Duminică de duminică cu Florin Călinescu
18,55 Sport
19,00 Știrile Pro TV * Sport * Meteo
20,15 Vacanța mare (12)
21,15 Stele verzi (AP) ori **Leon** - acțiune, Franța, 1994
23,15 Armata invincibilă - acțiune SF, SUA, 1994
1,45 Zâmbete într-o pastilă - rel.
2,15 Stele verzi - rel.
4,00 ProVest - rel.
5,00 Parte de carte - rel.

TV ACASĂ

6,00 Rețeta de Acasă - retrospectiva săptămânii
7,00 Club 700
7,30 Ciocolată cu piper - s., rel.
8,30 Amor real - s. AP
11,00 Micuța mea mamă - s.
12,00 Bucătăria pentru toți
13,00 Numai iubirea - s., rel.
14,00 Corazon latino (AP)
17,30 Poveștiri adevărate
17,55 Vremea de Acasă
18,00 Înger rebel - s. AP
19,00 Al șaptelea cer - s.
20,00 Fetele Gilmore - s.
21,00 Idilă de noiembrie - dragoste, SUA, 2001
23,30 Totul despre sex - s. (16)
0,10 Un bărbat adevărat - rel.
2,00 Poveștiri adevărate
2,30 Numai iubirea - s., rel.

HBO

8,00 Câinii zăpezii - comedie, 2002 (AP)
7,45 Povestea lui John Lennon - dramă, 2000 (AP)
9,15 Ai vrea tu! - comedie, 2003
10,45 Stuart Little 2 - comedie, 2002
12,05 South Kensington comedie, M. Britanie, 2001)AP)
14,00 Siguranța națională - acțiune, 2003 (AP)
15,30 Red Hot Chili Peppers
16,30 Suflete pierdute în Atlantida - dramă, 2001 (12)
18,15 Câinii zăpezii - comedie, 2002 (AP)
20,00 Casa întoarsă pe dos - comedie, 2003 (AP)
21,45 Martorul - dramă, 2003 (16)
23,25 Totul despre sex - s.
0,00 Ziua în care lumea s-a sfârșit - horror, 2001 (12)
1,30 Hollywood. Necenzurat - Julia Roberts

PRIMA TV

7,00 Ministar
7,30 Teleshopping
8,00 Vânătoarea comorilor - s.
9,00 Tradițiile românilor
9,30 Tibanu pescuiește și vânează
10,00 Stuart Little - d.a.
10,30 Puzzle T
11,00 Casa noastră
11,30 www.primatv
12,00 A doua șansă - s.
12,30 Filmul și televiziunea
13,00 Essenzze
13,30 Academia mămicilor
14,00 Pet Show
14,30 Levintza prezintă
15,00 Copiii spun lucruri trăsnite
16,00 Cronica cârcotașilor - rel.
18,00 Focus
18,30 Capital
19,00 Kensky Show - rel.
20,00 Guinness - lumea recordurilor - doc.
21,00 Totul pentru tine. Cu Andreea Raicu
23,30 Anotimpul mireselor
0,00 Desires of Innocence - thriller erotic (16)
2,00 Focus - rel.
2,30 Totul pentru tine - rel.

ANTENA 1-TV ARAD

7,30 Galidor - d.a.
8,00 Viața spirituală
8,30 Cerul dintre noi
9,00 Omul Păianjen - animație
9,30 Desene animate
10,30 Muzica populară
11,00 Retrospectiva știrilor 7 zile
12,00 Tu ești cel mai tare
13,00 Știri
13,15 Misiunea Casa
13,45 Stagiarii - s.
14,15 Expertul - s.
15,30 60 de minute cu Dana Deac
16,45 Occident - comedie, România, 2002
18,40 7 zile
19,00 Observator
20,00 Folclorul contraatacă
21,15 Divertis
22,15 Observator
23,00 Recursul etapei
1,00 60 de minute cu Dana Deac - rel.
2,00 Vântul deșertului - acțiune, SUA, 1991 (12)
4,00 Samurai X
4,30 Recursul etapei - rel.

RCS

9,00 Cafeaua de sâmbătă dimineața - rel.
11,00 Vivat copilăria! - divertisment
12,00 Știrile RCS 2 - rel.
12,45 Mega BIT - rel.
13,00 Horoscop
13,30 Life magazin - divertisment
15,00 Știrile RCS 1 - rel.
15,45 Părinți și copii
16,00 Joia populară - rel.
17,00 Mod de viață - rel.
17,30 Altfel de lume - rel.
18,00 Retrospectiva RCS
18,45 Muzica populară
19,15 Horoscop
19,45 Muzică populară
20,15 Ghilea talk-show - rel.
22,15 Orașul de lângă noi - doc., rel.
23,00 Eurocops
24,00 Retrospectiva RCS - rel.
0,45 Închiderea programului

B1 TV

7,00 Cuviosul Dimitrie - doc.; 8,00 Calendar ecumenic; 9,00 Dracula - doc.; 10,00 Economia în 60' - rel.; 11,00 La limită - rel.; 11,30 Miss Top Model 2003; 12,00 Top Fan X; 13,00 Un nou început - doc; 13,30 Concert; 15,30 Carol - doc.; 17,30 Best of Jet Set; 18,00 Știrile naționale; 18,30 Fan X - rel.; 19,30 Paranormal - doc.; **20,00 Dosarele X** - thriller, SUA, 1998 (12); 22,15 Top Fan X - rel.; 23,15 Paranormal - doc., rel.; 0,00 Știrile naționale; **0,30 Dosarele X** - f. rel.; 2,30 Chat TV

TV SPORT

8,00 Manchester United TV - selecțiuni din programele de sport ale canalului TV deținut de echipa lui Sir Alex Ferguson; 11,00 Handbal masculin: Steaua - Universitatea Poli Izomet Timișoara - live; 13,30 Handbal feminin: Oltchim - Rulmentul -(înreg); 15,00 Tenis. Turneul Master Series de la Paris - live; 18,30 Știri din lumea sportului; 19,00 Fotbal din Primera Division - rezumate, înregistrări din cel mai puternic campionat de fotbal european, cel spaniol; 20,00 Fotbal din Primera Division (2 meciuri)

NATIONAL TV

7,00 Din culisele planetei - doc.; 8,30 Denver - d.a.; **9,00 Chemarea strămoșilor** - s.; 10,00 Top Național FM; **11,00 Peripeții de vacanță** - s.; 14,00 Fotbal din Divizia A: Apulum - Craiova - live; 16,00 TV Pirat; **17,00 Tot înainte, la lucru, muncitori!** - comedie, SUA, 1971 (AP); 18,45 Sport la Național TV; 19,00 24 de ore - știri; 19,30 Țara lu' Papură Vouă; **20,00 Nume de cod: Soldatul** - acțiune, SUA, 1982; 21,30 Fotbal din Il Calcio: AC Milan - AS Roma - live; **23,30 Vânătoarea** - thriller, SUA, 1984; **1,30 Nume de cod: Soldatul** - f. rel.; **3,30 Vânătoarea** - f. rel.

REALITATEA

7,00 Realitatea de la 07; 7,15 Ben & Tavi - rel.; 8,00 Trezirea la realitate; 10,00 Realitatea de la 10; 11,15 e Profil; 12,00 Realitatea de la 12; 13,15 Un mp de cultură; 14,00 Realitatea de la 14; 15,15 Arhitectonic; 16,00 Realitatea de la 16; 17,15 Proiect: România; 18,00 Realitatea de la 18; 18,45 Fillere; 19,00 Realitatea de la 19; 19,15 Bruiaj de cultură; 20,00 Realitatea de la 20; 20,15 Auto-show; 21,00 Realitatea de la 21; 21,45 Fillere; 22,15 Best of Dinescu; 23,15 Proiect: România; 0,00 Realitatea de la 00

PRO CINEMA

6,00 Apropo TV; 11,30 Descoperă România - rel.; **12,00 Poarta timpului** - f. rel.; 14,00 Icstrim tivi -rel.; 14,30 În inima metropolelor - doc.; 15,45 Marcă înregistrată - rel.; 16,15 Lumea Pro Cinema; **16,45 Acolo unde se avântă vulturii** - război, M. Britanie-SUA, 1968 (AP); **20,00 Duete** - comedie, SUA, 2000 (12); **22,30 Oportunități** - comedie, SUA, 1991 (12); **0,30 Duete** - f. rel.; **2,30 Oportunități** - f. rel.

Redacția Adevărul nu își asumă răspunderea pentru modificările ulterioare intervenite în programele TV

ADMINISTRAȚIA FINANȚELOR PUBLICE INEU

ANUNȚĂ:

VÂNZARE DE BUNURI IMOBILE ȘI MOBILE LA URMĂTORII CONTRIBUABILI:

În temeiul art. 148, alin. (3), lit. (d) și art. 151 din O.G. 92/2003 privind Codul de Procedură Fiscală, se face cunoscut prin prezenta că se vor vinde la licitație publică următoarele bunuri imobile și mobile:

Nr. crt.	Denumire contribuabil (proprietar al bunurilor)	Denumirea bunului (descriere sumară):	Preț de pornire TVA inclus (lei)	Licitația	Data, ora și locul licitației
1.	S.C. PMS WOODSTOCK S.R.L. punct de lucru BELIU dosar executare nr. 39/2000	- Autocamion SAVIEM - ARO 10 - Hol Kindo - ARO 243 - Semifabricate scaune 8,8 mc	60.000.000 7.500.000 2.500.000 12.500.000 1.250.000/mc.	3	22.11.2004 ora 12 - punct de lucru Beliu
2.	S.C. AGROMEC ȘICULA S.A. Secția Ineu dosar executare. nr. 449/2002	- Hală metalică 72 x 9,5 m - Hală metalică 48 x 9,5 m	277.020.000 184.680.000	3	23.11.2004 ora 10, Secția Ineu, str. M. Eminescu, FN
3.	S.C. SEVERINA S.A. INEU dosar ex. nr. 2/2004	- Strung SN 502 nr. inventar 2169 - Foarfecă combinată profile nr. inv. 1921 - Polizor dublu nr. inv. 364 - Instalație de sudură CO2 - Transformator sudură nr. inv. 503 - Transformator sudură nr. inv. 502 - Transformator sudură nr. inv. 501 - Transformator sudură nr. inv. 429 - Transformator sudură nr. inv. 847 - Transformator sudură nr. inv. 846	75.000.000 60.500.000 30.000.000 61.000.000 19.500.000 19.500.000 19.500.000 19.500.000 19.500.000 19.500.000	3	23.11.2004 ora 11,00 Ineu, str. Rahovei, nr. 10
		- Clădire moară cu anexe și accesorii Șicula - Clădire (dispensar) Șicula - Clădire brutărie-alimentară Șicula	400.000.000 200.000.000 170.000.000		ȘICULA MOARĂ F.N. 23.11.2004, ora 13
4.	S.C. CONLEFRUCT S.A. dosar ex. nr. 16/2002	- Hală producție + magazii 1100 mp - Șopron 1- 168 mp - Șopron 2 - 288 mp.	506.250.000 12.251.250 21.323.250	3	30.11.2004 ora 13 Secția Beliu
5.	S.C. AGROROM GURBA dosar ex. 4298/03.2001	- Malaxor (carmangerie, brutărie) 100 l - Motor electric monofazic pt. mașină de tuns oi	12.500.000 2.812.500	2	25.11.2004 ora 13 sediul societății Agrorom Gurba
6.	FAUR CRISTINEL MANUEL dosar executare 201/2002	- Pian cu coadă scurtă - Dulap pal furniruit - Combină muzicală „Fujiton"	36.000.000 2.400.000 1.800.000	2	Ineu, Dunării 13 ap. 11 26.11.2004 ora 10
7.	S.C. LUXOR INTERNAȚIONAL S.R.L. dosar executare nr. 23/2003	- Receptor satelit „Philips" cu cartela - Receptor satelit pentru program HBO	8.250.000 30.750.000	2	Beliu-Stație Recepție FN, 22.11.2004 ora 14
8.	S.C. STARGATE S.R.L. dosar executare 10/2002	- Stație Abacus Kathrein 2 buc. - Emițător MMDS - ms 94.02 - Stație STC 1200 - Modul TER-TWIN CCIR 3 buc. - Modul SAT-TWIN CCIR 4 buc. - Receptor DMT 1000 - Receptor DMT 3950 - Receptor Samsung - Amplificator linie TELDIM 6 buc. - Programator Grunding	9.750.000 /buc. 56.250.000 34.500.000 18.750.000/buc. 22.500.000/buc. 15.000.000 15.000.000 15.000.000 18.750.000/buc 7.500.000	2	Beliu - Stație Recepție FN, ora 15 22.11.2004
9.	SOC. AGRICOLĂ COTUL MORII INEU dosar executare nr.20/2004	- Grajd nr. 9 (cărămidă, lemn) 737 mp.	287.500.000	3	S. Bărnuțiu FN 26.11.2004 ora 12
10.	AGROINDUSTRIALA S.A. INEU dosar executare nr.19/1998	- Pomi fructiferi pe rod (Ferma Aldești) (măr)	28.250/pom	3	Ferma Aldești FN 24.11.2004, ora 12
11.	S.C. THANY S.R.L. dosar executare 41/2004	- Agregat de frig Pretcold R502 - Mașină de umplut membrane Pistoia - Cutter Kramer Grebe - Cliper semiautomat - Depilator - Tumbler	9.000.000 24.000.000 120.000.000 32.000.000 96.000.000 40.000.000	3	Mocrea FN 26.11.2004 ora 14
12.	S.C. AGROMEC ȘOMOȘCHEȘ S.A. dosar executare nr. 280/2002	- Remorcă cisternă 3.600 litri - Remorcă cisternă 7.000 litri - Combinator - Combină C14 incompletă - Strung SNB	22.500.000 30.000.000 11.250.000 30.000.000 22.500.000	2	sediul S.C. Agromec Șomoșcheș FN 25.11.2004, ora 12

Invităm pe cei care pretind vreun drept asupra acestor bunuri să înștiințeze despre aceasta organul de executare, înainte de data stabilită pentru vânzare. Cei interesați în cumpărarea bunurilor sunt invitați să prezinte, până în ziua precedentă termenului de vânzare, oferte de cumpărare și dovada depunerii taxei de participare, reprezentând 10% din prețul de pornire al licitației precum și dovada emisă de creditorii bugetari că nu au obligații fiscale restante urmând să se prezinte la data stabilită pentru vânzare la locul fixat în acest scop. (Plata se poate face în contul RO27TREZO245005XXXXXXXXX/3519453, deschis la Trezoreria Ineu, sau cu chitanță la Administrația Finanțelor Publice Ineu).

INFORMAȚII LA Administrația Finanțelor Publice a orașului Ineu, Calea Republicii nr. 16, telefon 0257-511.553, între orele 8-16.

Șef administrație, ec. CEAN MARIANA

(3709086)

MASCHIO GASPARDO

S.C MASCHIO GASPARDO ROMANIA S.R.L.

lider mondial in productia de masini si utilaje agricole

ANGAJEAZĂ

pentru fabrica sa din localitatea Chisineu-Cris:

- INGINERI MECANICI (departamentul tehnic)

Cerinte:
- studii superioare tehnice în domeniul mecanic
- cunostinte de desen 2D si 3D
- experienta în sectorul mecanic agricol
- cunostinte de limba engleza sau italiana constituie un avantaj

- PERSONAL ASISTENTĂ TEHNICĂ (SERVICE)

Cerinte:
- cunostinte în domeniul mecanic
- operare PC
- permis categoria B

- SUDORI
- LĂCĂTUSI
- MUNCITORI NECALIFICATI

Se oferă un pachet salarial atractiv si transport gratuit pentru persoanele din Arad.

Persoanele interesate sunt rugate sa trimita un Curriculum Vitae cu fotografie la nr de fax 0257-307040 sau pe e-mail la maschio@maschio.ro sau personal la sediul firmei din localitatea Chisineu-Cris, strada Înfratirii, f.n.

PENTRU MAI MULTE DETALII
sunati la 0257-307030 de luni până vineri de la 8-17.

(3709089)

DELPHI

The World's Most Diversified Automotive Systems Supplier
With over 180,000 employees worldwide
is hiring for the following position for our new plant in Ineu.
You join a project team Delphi Packard, with an activity involved in the in-car electronic and electronical systems and contact with the important car constructors.

Engineers / Technicians for harness development

* To be responsible for the engineering analysis requested by the customer or the plant, this activity being in close relationship with a design team located in France
* To analyze the technical product evolutions during the series life;
* To check the product feasibility with the support of the plant;
* To create the bill of material for the product assembly;
* To respect the guidelines and procedures dealing with the product design;
* To report about the activity progress and problems met;
* To participate in workshops allowing to improve our performances;

Your skills:

* Technical background/ Electricty - Electronics;
* Communication and contact skills, teamwork;
* Organization;
* English read, written, spoken;
* French is a must;
* Knowledge of the quality and computer tools.

- Immediate availability
- Location in Ineu
- Training in France

If you are ready for the next step in your career,
please send your application and CV in English;
Delphi Packard Romania S.R.L.
Calea Aradului nr. 23
Ineu
Persoana de contact:
Veronica Vadean (e-mail Veronika.Vadean@delphi.com)
Tel.: 0257-206-601; Fax: 0257-206-603

(3709090)

Administrația Finanțelor Publice a Comunei Săvârșin

A. În temeiul art. 154 coroborat cu art. 157 din O.G. nr. 92/2003 republicată privind Codul de procedură fiscală se face cunoscut că în ziua de 19.11.2004 orele 10,00 la sediul Administrației Finanțelor Publice a Comunei Săvârșin, se organizează licitație publică (licitația I) pentru vânzarea următoarelor **bunuri mobile** proprietate a debitoarei SC „SILVA" SRL BÂRZAVA cu sediul în Bârzava nr. 162, cod de înregistrare fiscală C.F. - R 3026617 în dosarul de executare nr. 6/2003.

1) AUTOSPECIALIZATĂ transport bușteni - marca Roman 10215 nr. identificare 41683, culoare albastru, an fabricație 1975, nr. înmatriculare AR06EZF, preț de pornire a licitației 607.168.900 lei - prețul ce include TVA.

Licitația va avea loc la sediul unității fiscale din Săvârșin nr. 399, în data de **19.11.2004, orele 10,00.** Cei interesați sunt invitați să prezinte până în ziua precedentă termenului de vânzare oferte de cumpărare, dovada depunerii taxei de participare reprezentând 10% din prețul de pornire a licitației, dovada emisă de creditorii fiscali că nu au obligații restante și împuternicirea persoanei care îl reprezintă pe ofertant.

Informații suplimentare la tel: 0257 - 557591 sau la sediul A.F.P. Săvârșin.

ȘEF ADMINISTRAȚIE Drăgănescu Marius Florin (3709087)

AGENȚII DE PUBLICITATE ale ziarului *ADEVĂRUL* în județul ARAD

ANUNȚURILE se primesc în regim de urgență și pot să apară în ziarul ADEVĂRUL de a doua zi. TELEFON 280.904

SEBIȘ Radio „21" Sebiș
☐ Parcul Libertății 1 A
☐ Tel/Fax 311.067

LIPOVA
S.C. ELCOTRANS S.R.L.
Lipova
☐ Str. Bălcescu 16,
☐ Telefon 563.180
Fax 563.091
☐ Program 7,30-15,30

NĂDLAC „GYURIAN"
☐ agent publicitar
Gyurian Bohuslav
☐ Telefon 0723.588.439
☐ str. Griviței Nr.76
☐ Program non-stop

GURAHONȚ
☐ Agent publicitar
Alexandru Herlău
☐ Telefon 316.070
☐ Str. Gelu Ranoiu nr. 18
☐ Program 9,00 - 15,00

CHIȘINEU CRIȘ
Mag. S.C. VOLTA S.R.L.
(lângă Piața Obor)
☐ Agent publicitar
Vasile Balint
☐ Telefon 0723.357.013

SÂNTANA Bibliotecă
☐ Agent publicitar
Al. Victoria
☐ Telefon 462.018
0745.200.955
☐ Program 8,00 - 15,00

PÂNCOTA S.C. ELIDOR
☐ Agent publicitar
Cristina Mihăicuța
☐ Telefon 466.213
☐ Str. T. Vladimirescu 34
☐ Program 8,00 - 15,00

INEU
Primăria orașului Ineu
☐ agent publicitar
Carmen Țole
☐ Telefon 0744.690.446
☐ Program 8,00 - 15,00

VÂRFURILE - MĂGULICEA
☐ agent publicitar
Sida Voicu
☐ Telefon 318.442
☐ Program 8,00 - 15,00

SĂVÂRȘIN nr. 386
S.C. MULTI-RD TEHNIC S.R.L.
(fost Vânătorul)
☐ Telefon 557.489
☐ Program luni-vineri
8,00 - 16,00

Restaurantul
Clubul Presei
Bd. Revoluției nr. 81
Tel: 0257/280.989 0722.639.554
Organizează
nunți
botezuri
mese festive
CELE MAI
avantajoase prețuri
DIN ARAD!

S.C. **LA TORRE IMPEX** S.R.L.

COMERCIALIZEAZĂ:
- scule si dispozitive hidraulice, pneumatice si mecanice
- organe de asamblare si fixare,
- produse chimice auto,
- consumabile sudură si abrazive,
- scule tinichigerie,
- produse, articole si echipamente pentru transportatori si ADR
- electrice

NOU!!!
ANVELOPE MICHELLIN

ANGAJEAZĂ
- VÂNZĂTOR
pt. magazinul din Arad
- AGENT DE VÂNZĂRI
inf. la tel: 0257. 285.366
str. Patria nr. 14
(langa fosta TEBA)
(c.731/2004)

ANIVERSĂRI

La aniversarea celor
50 DE ANI DE LA CĂSĂTORIE
a bunicilor
AVRAM și ECATERINA DEME,
din MIȘCA, un sincer
„LA MULȚI ANI!".
RADU și LARISA. (33804)

MATRIMONIALE

Doriți să trăiți toată viața sub umbra unui palmier? Cetățean GERMAN-MAGHIAR, cu domiciliul în SPANIA, 58 ani, caut DOAMNĂ între 30-50 ani, pentru CĂSĂTORIE. Locuiesc în COSTA BLANCA, VALENCIA, momentan mă aflu în România (Arad). Corespondență numai vineri și sâmbătă, HOTEL PHOENIX, camera 110, Calea Aurel Vlaicu nr. 267. (33341)

VÂNZĂRI APARTAMENTE O CAMERA

Vând apartament una cameră, central, baie, bucătărie, 58 mp + boxă, cumpărat cu Legea 112, parter înalt, 12.500 Eu, negociabil. Telefon 289544, 0740.249.544. (33462)

Vând garsonieră confort I Micălaca, amenajată, 16.500 EU. Telefon 0722.692.967. (33762)

Vând garsonieră îmbunătățită, Arad (Micălaca), str. Beiușului, etaj I. Telefon 350777 seara; 0721.388.565. (Ag. Criș, 478)

Vând garsonieră, parter, confort I, în zona Vlaicu, la Z-uri, recent renovată. Telefon 243436; 0745.783.544. (33816)

VÂNZĂRI APARTAMENTE DOUĂ CAMERE

Vând apartament 2 camere, ultracentral. Telefon 0745.600.595, 284283, orele 8-20. (32737)

Vând apartament 2 camere confort 2, etaj 3/4, zona Făt-Frumos, termopane, ușă metalică, uși interior schimbate, contorizat, parchet melaminat, spoturi, rigips, zugrăveală deosebită, preț 25.000 EU. Telefon 0788.508.933; 274557.

Vând apartament 2 camere, bucătărie, baie, terasă, balcon, la casă, Legea 112, preț la vedere. Telefon 0741.013.024. (p)

Vând apartament 2 camere, ultracentral, 23.800 Euro. Telefon 0726.628.664; 338546. (33301)

Vând apartament 2 camere, Alfa, et. 1/4 + garaj, bloc nou, cu țiglă, 71 mp, decomandat, amenajat, bucătărie modificată cu pult, 27.500 Eu, negociabil. Telefon 289544, 0740.249.544. (33462)

Vând apartament 2 camere, Pasaj Praporgescu, et. 2, 31.500 Eu. Telefon 289544, 0740.249.544. (33462)

Vând apartament 2 camere, la casă, bucătărie, baie, hol, îmbunătățiri, proprietate personală, Grădiște. Telefon 0257-276816, 0745.023.641. (33485)

Vând apartament 2 camere, 74 mp, decomandat, amenajat, Alfa, etaj 4, 23.000 Euro, negociabil. Telefon 0743.556.569. (33538)

Vând apartament 2 camere, Alfa, parter, bl. 60, sc. A, ap. 2. Telefon 466019, 0723.384.505. (33611)

Vând apartament 2 camere, decomandate, zonă centrală (dr. Ioan Suciu), et. 4/4, acoperiș țiglă, preț 30.000 Eu, negociabil. Telefon 0722.516.651 sau 0722.980.086. (33621)

Vând apartament 2 camere, amenajat, Vlaicu, preț 23.000 Euro, negociabil. Telefon 213410; 0744.635.570. (33703)

Vând apartament la casă, în zona Pârneava, 2 camere, 2 bucătării, 2 spaisuri, 1 hol, curte + anexe, 23.000 Euro. Telefon 281123. (33551)

Vând apartament 2 camere ultracentral, etaj I, 37.000 EU. Telefon 212315, 0722.479.337. (33765)

VÂNZĂRI APARTAMENTE TREI CAMERE

Vând apartament 3 camere + garaj, UTA, 34.500 EU. Telefon 0744.657.544. (33384)

Vând apartament 3 camere, etaj IV, îmbunătățit, zona Miorița, preț negociabil. Telefon 261056, după ora 18; 0726.378.262. (33394)

Vând apartament 3 camere, Piața Gării, decomandat, 80 mp, et. 9/10, 2 balcoane, parchet, contorizat apă și încălzire, neamenajat, ocupabil imediat, accept credit, preț 33.500 Euro, negociabil. Telefon 0722.653.878. (33298)

Vând apartament 3 camere, central, et. 1, 220 mp, 50.000 Eu, negociabil. Telefon 289544, 0740.249.544. (33462)

VÂNZĂRI APARTAMENTE PATRU CAMERE

Vând apartament 4 camere, Cluj Napoca (schimb cu Arad) + diferență. Telefon 0740.173.770, 0745.646.349. (33732)

VÂNZĂRI CASE

Vând casă în CARTIERUL FUNCȚIONARILOR, suprafața totală 560 mp. Telefon 0722.266.523. (32760)

Vând casă mare, în Aradul Nou, 5 camere, curte mare, gaz, apă, garaj, 1.200 mp, 49.000 Euro, ușor negociabil. Telefon 0766.722.173; 0744.899.046. (33252)

Vând CASĂ MARE + ANEXE, localitatea DEZNA, preț 20.000 EU. Telefon 0744.774.649. (33395)

Vând casă str. Poetului nr. 82, 720 mp, FS 25 m. Telefon 0722.295.340, 0743.038.307. (33305)

Vând casă în Pâncota, str. Calvariei; 6 camere, baie, anexe. Telefon 0788.467.896. (33386)

Vând casă 2 camere, în Bujac, hol, cămară, baie, bucătărie, 540 mp, FS 15, gaz, teracote, apă, telefon, satelit, prister, 27.500 Eu, negociabil. Telefon 289544, 0740.249.544. (33462)

Vând case în Pâncota, str. Horia 12 și 15. Telefon 0742.218.693, 0744.875.054. (33472)

Vând casă vacanță, insula Mureș, construcție nouă (BCA), cu etaj, bine aranjată, 14.500 Euro, negociabil. Telefon 0744.154.137. (33532)

Vând urgent casă nouă, Grădiște, str. I. Mureșan nr. 44. Telefon 0745.634.885, 276553. (33624)

Vând casă, 1.200 mp, toate utilitățile, comuna Tudor Vladimirescu, str. Vasile Roaită nr. 33, prețul la vedere. (33631)

Vând casă neterminată 620 mp, cu 6 boxe 6x5 mp fiecare boxă, bun pentru un service, str. Pionerilor, nr. 23 B. Telefon 0726.603.292. (33328)

Vând casă 5 camere + 2 bucătării + anexe gospodărești, curte mare, total 1339 mp cu tot cu grădină, Oituz, 203. Telefon 0726.603.292. (33328)

Vând casă 2 camere, bucătărie, plus teren cu fundație de piatră 899 mp, pentru construcție, fundația este de 14x13 lățime, preț negociabil, Oituz, 205. Telefon 0726.603.292. (33328)

Vând casă mare, încălzire proprie, grădină 2.414 mp, fs - 24 ml (sau schimb cu casă mică + apartament), localitatea Vladimirescu, str. O. Goga nr. 28. Telefon 514468, 0722.479.975. (33731)

Vând urgent casă, posibil privatizare. Telefon 256869. (33749)

Vând casă în Ghioroc. Telefon 253118, 285792. (33792)

Vând casă mare, în Grădiște. Telefon 0257/276247. (33814)

VÂNZĂRI SPAȚII

Vând SPAȚIU CENTRAL, 439 mp, 180.000 Eu, negociabil. Telefon 289544, 0740.249.544. (33462)

Vând HALĂ în Micălaca, 500 mp. Telefon 0744.795.263. (33773)

Vând GHERETĂ, Spitalul Județean, renovată impecabil, apă, canal, suprafață mare, vad excelent. Telefon 0726.233.100. (Ag. UTA, 1475)

VÂNZĂRI TERENURI

Ocazie! Vând teren intravilan Arad, parcele 1.000 mp, front stradal 20 ml, 13.500 Euro, negociabil; disponibile 8 parcele a 1.000 mp, accept variante auto sau imobiliare. Telefon 289544, 0745.239.544. (32593)

Vând PESCĂRIE cu TEREN 5.300 mp, Arad, accept variante auto sau imobiliare. Telefon 289544, 0745.239.544. (32593)

Vând teren 6.000 mp + casă, zona Școala UCECOM, str. Putnei nr. 4, 85.000 Euro. Telefon 0722.344.705. (32962)

Vând teren intravilan, Șag, 5.000 mp, 125 FS. Telefon 0257/213410; 0744.635.570. (33704)

Vând teren intravilan în Gai, 4006 mp, preț negociabil. Telefon 276553 sau 0745.634.885. (33624)

Vând 8.31 ha livadă pruni - Lipova, 1.000 Euro/ha, negociabil. Telefon 0744.628.605; 0724.347.972. (33823)

VÂNZĂRI AUTO-MOTO

Vând DACIA 1300, an 1996, 40.000 km, stare foarte bună, preț negociabil. Telefon 0743.063.039; 230237.

Vând Dacia 1310, an 1988, 950 Euro, negociabil. Informații telefon 278774.

Vând DACIA 1310, an 1998, gri metal, în stare foarte bună, 2.200 Euro. Telefon 279679; 0744.988.154.

Vând Golf II, Turbo Diesel, 1991. Telefon 338363 sau 0744.396.162.

Vând Ford Fiesta Diesel, 1989, roșu, recent adus, 650 Euro. Telefon 0766.722.173. (33252)

Vând autoturism DACIA BREAK, 1990, preț 1.100 Eu, negociabil. Telefon 0743.038.282. (33460)

Vând Dacia Pick-Up, an 1997, stare foarte bună, preț 2.200 Euro, negociabil. Telefon 0740.093.973. (33526)

Vând două Ford Mondeo Combi, 2000, Diesel, 2001, climă etc, acum aduse în țară, trailer auto basculant, Opel Corsa, 2003, Sport. Telefon 0722.295.928. (33506)

Vând piese Renault 21. Telefon 0744.851.117. (33547)

Vând VW Passat Combi 1600, pe benzină, stare excepțională. Telefon 0257-276394. (33349)

Vând Ford Focus 1.8 T Diesel, an 2001, climă, comenzi la volan, cu CD, geamuri electrice, genți de magneziu, vama achitată, 8.800 Euro. Telefon 0726.234.770; 272957. (33447)

Vând sau schimb Mercedes 220 CDI E Clase, an 2000, climă, computer bord, tempomat, geamuri și oglinzi electrice, comenzi la volan, sirocol pentru iarnă, 14.800 Euro. Telefon 0726.234.770; 272957. (33447)

Vând Saviem carosată, basculantă; ARO 423, motor Mercedes, cazan țuică, 120 lt, căruță ștraf 400 kg. Telefon 358066, 0740.366.147. (33622)

Vând PLUGURI 5, 4, 3 trupițe, reversibile, combină CLAAS MERCATOR. Telefon 0745.180.201. (33625)

Vând Ford Orion, 1992, stare foarte bună, preț negociabil, la vedere. Telefon 229464. (UTA, 1464)

Vând motor Volkswagen Polo complet: cutie, electromotor, alternator, import Germania. Telefon 0257-273965, 0721.838.968. (UTA, 1466)

Vând VW Passat TDi, 2.000, 140.000 km, 6+1 viteze, climatronic, ABS, ESP, genți aluminiu, etc, preț 11.000 Eu, puțin negociabil, culoare negru metalizat. Telefon 0724.292.314. (UTA, 1467)

Vând VW Vento, 1993, benzină, impecabil, ABS, airbag, alarmă, central, genți aluminiu, preț 4.550 Euro. Telefon 0788.343.615; 0257/278267. (33675)

Vând Mercedes 190E, din 86, gri metal, original, impecabil, central, alarmă, turelă, etc, preț 3.750 Eu, negociabil. Telefon 0745.489.918. (33263)

Vând Dacia din 97, bej metalizat, un proprietar, stare foarte bună, preț 1.900 Eu, negociabil. Telefon 0745.674.736. (33263)

Vând două Dacii, acte la zi, una 1300, preț 450 Euro și 1310, an 1987, preț 650 Euro. Telefon 0721.060.093. (33507)

Vând motor complet, cutie viteză, subansamble și multe alte piese pentru Dacia 1300, plus talon cu VT 2006, la preț redus. Telefon 0743.884.242. (33756)

(Continuare în pagina 14) ←

(Urmare din pagina 13)

Vând Dacia 1300, an 1982, cu motor diesel 1600, acte la zi, preț 650 Eu. Telefon 289633, 0722.833.562. (33663)

Vând Opel Kadett, 1975-1979, 3 motoare rezervă, caroserie. Telefon 0740.769.513. (Ineu, 313)

Vând Dacia 1310, an fabricație 1987, taxe la zi, preț 750 Eu. Telefon 282983 sau 0721.991.698. (33734)

Vând tractor U650 și remorcă basculantă auto 2 RPB 9,6 to și încărcător Ifron. Telefon 213022, 0745.904.699. (33736)

Vând 2 Opel Corsa an 2001, motor 980 cmc, înmatriculate recent, nerulate în țară, una albastru metal, 17.300 km, una albă, 47.000 km, 4 airbag-uri, computer bord, jante aluminiu, stare impecabilă, merită văzute! Telefon 253284, 0742.794.983. (33726)

Vând Ford Scorpio 2,3 benzină, an1996, full extrase, model consular, preț 6.900 Eu, negociabil. Telefon 0745.656.635. (33724)

Vând Mitsubishi Pajeră 4x4, 5 uși, TDI, 180.000 km, stare perfectă, an 1986, 5.300 EU. Telefon 0722.621.601. (33332)

Vând microbuz Ford Tranzit fabricație 1997, 255 TD înmatriculat, stare de funcționare, necesită reparații tinichigerie. Telefon 0257 - 233645; 0740.580.895. (33783)

Vând Ford Sierra an 1987, benzină, stare foarte bună, preț 2.100 EU. Telefon 285972, 0741.015.888. (33790)

Vând utilaje agricole (tractor, cultivator, semănătoare, plug, disc). Telefon 358310. (Ag. Criș, 481)

Vând Dacia Solenza Scala, model 2003. Telefon 0744.953.240, (Ag. Sântana, 189)

VÂNZĂRI ELECTRO

NOU! Vindem la cele mai mici prețuri ELECTROCASNICE: MAȘINI DE SPĂLAT AUTOMATE, CONGELATOARE, COMBINE FRIGORIFICE, LĂZI FRIGORIFICE, FRIGIDERE SIEMENS, BOSCH, PRIVILEG, ZANUSSI, TV COLOR, ANVELOPE. Calea RADNEI 151. Telefon 369090; mobil 0743.662.845. (33528)

Vindem CASE de MARCAT, CÂNTARE ELECTRONICE și CONSUMABILE, strada I. L. CARAGIALE nr. 22. Telefon 272727; 282829. (33144)

Vindem CASE MARCAT FISCALE, CONSUMABILE, CÂNTARE ELECTRONICE, str. VICENȚIU BABEȘ, nr. 22 A. Telefon 211211, 281188. (c, 2044)

Vând CASE de MARCAT FISCALE, CÂNTARE ELECTRONICE, str. STÂNJENEL, nr. 6. Telefon 279702, 0745.395.107. (33365)

Vând TV COLOR, MAȘINĂ AUTOMATĂ DE SPĂLAT, foarte ieftin și garanție. Telefon 275277. (32379)

Vând CONGELATOR, COMBINĂ FRIGORIFICĂ și FRIGIDER, foarte ieftin și garanție. Telefon 275277. (32379)

Numai noi vindem CHAS și în RATE: ELECTROCASNICE second hand (TV, MAȘINI de spălat, FRIGORIFICE), anvelope, MOBILIER NOU, la COMANDĂ. ARAD, Calea Radnei 225. Telefon 259339; 0744.706.321; LIPOVA - 563027; 0744.796.542. (32557)

Vând în 2 rate, MAȘINI de SPĂLAT, TELEVIZOARE COLOR. Telefon 251392. (33282)

Vând aparat cafea Saeco. Telefon 0740.515.236. (33653)

Vând diverse tipuri de TELEVIZOARE COLOR, garanție, preț 1.900.000. Telefon 349908; 0727.435.882. (33297)

Vând congelator Arctic 5 sertare și frigider Zill. Telefon 02567-285543. (33585)

Vând SISTEME DE SUPRAVEGHERE color, wireless, infraroșu, pentru locuințe, firme, magazine. Telefon 256609. (33773)

Vând CUPTOR ELECTRIC francez, pentru pâine și cornuri. Telefon 0742.218.693. (33775)

VÂNZĂRI DIVERSE

Vând COLȚARE, CANAPELE, FOTOLII, NOI. Telefon 286069. (32563)

Vând COTURI și BURLANE FUM - 45.000 lei/buc, PLASĂ GARD ZINCATĂ - 37.500 lei/kg; CUIE - 30.000 lei/kg; RABITZ 53.000 lei/kg; toată gama de SÂRME; ELECTROZI etc. Str. Vrabiei, nr. 4. Telefon 289997, 0744.289.997, 0721.474.980, www.garduri.ro (32517)

Vând POMI FRUCTIFERI, diferite specii, ORNAMENTALI, TRANDAFIRI. Telefon 535058-seara; 0744.635.011, 0744.301.119, SARUȘI IOSIF, Dorobanți. (33805)

Vând LEMNE FOC TĂIATE, esență tare, la domiciliu. Telefon 276488, Grădiște. (32591)

Vând plug cu două capuri reversibil (adus din Germania) pentru tractor de 45 CP. Telefon 0745.600.538. (33245)

Vând LEMNE FOC, tăiate, la domiciliu. Telefon 253270; 255672. (33255)

Vând porumb știuleți. Telefon 462004. (33344)

Vând garaj autorizat, zona 300. Telefon 0745.588.493. (33350)

Vând 2 scroafe Landras la a 3-a fătare. Telefon 261430. (33442)

Vând POMI FRUCTIFERI, diverse specii, ORNAMENTALI și TRANDAFIR. Localitatea DOROBANȚI nr. 166, telefon 0745.839.884; 0741.978.171, KISS. (33556)

Vând geamuri 3 canate cu roletă, boiler electric 80 lt, pat pentru copil. Telefon 0257-276394. (33349)

Vând mașină de cusut marcă germană Naumann, cu masă. Telefon 0743.673.866. (33601)

Vând dormitor compus: 2 dulapuri, 2 paturi, 2 noptiere și oglindă; un recamier 2 persoane, stare bună, 4 scaune cu spătar. Telefon 252509. (33623)

Vând BOLȚARI TERMOIZOLANȚI, zgură, beton, cal. I, 28 modele. Telefon 0745.634.885. (33624)

Vând CĂȚEI HUSKY SIBERIAN. Telefon 0257/281921. (33677)

Vând grâu de panificație, 20 tone. Telefon 0257/228122, seara; 0257/534711, ziua. (33656)

Vând RULOURI LEMN tei, plastic, obloane mobile lemn. Plata în rate. Telefon 0740.478.103, 0722.282.380. (33294)

Vând mașină de cusut Singer, seria F3294619-1742, cazan pe lemne pentru încălzire centrală, sobă pe motorină, la care se poate lega gaz. Telefon 232355. (33555)

Vând BALAST, PIATRĂ, cu auto 16 tone. Telefon 0741.500.053. (33559)

Vând LEMNE DE FOC. Telefon 349908; 0727.435.882. (33297)

Vând dormitor masiv - 7 piese, 15.000.000 lei (economisiți 13.000.000). Lipova, telefon 561992 -orele 19-21. (33632)

Vând armă de vânătoare Driling cal. 16-8x57, opțional 5,6. Telefon 0744.783.978, 0722.241.822. (33731)

Vând garaj metalic, zona UTA, preț 1.500 Eu. Telefon 265022, 0722.381.740. (33668)

Vând 5 to ovăz și pian vienez, marca Bruder Mikula. Telefon 0257-474.388. (27, Nădlac)

Vând orgă, congelator sertare, pat de o persoană, frigider mic, covor 2/3, cuier perete, masă joasă, scaun, saltea, raft bibliotecă, Arad. Telefon 289693. (33755)

Vând vaci. Telefon 286264 orele 19-21. (33764)

Vând mobilă, pendulă, gramofon, etc, vechi, preț rezonabil. Telefon 241483 sau 245219 după ora 19. (33793)

Vând lemne foc uscate, mobilă foarte ieftină și altele. Informații str. Eminescu, nr. 12. (33795)

Vând 2 mașini de cusut Ileana și Singer, un congelator cu 4 sertare și un magnetofon Kastan. Telefon 0257/276247. (33814)

Vând cartofi roze și albi de consum. Telefon 0745.037.225. (33819)

Vând POMI ALTOIȚI, familia OLOIERU GHEORGHE - CUVIN nr. 210. Telefon 461064; 0744.174.785. (33820)

CUMPĂRĂRI TERENURI, IMOBILIARE

Cumpăr teren agricol în Șiria, Tauț, Dud, ofer preț avantajos. Telefon 0742.030.747. (32456)

Cumpăr loc de casă cu sau fără casă veche, în oraș sau Horia. Ofer 13.000-15.000 Euro. Telefon 243436; 0745.783.544. (33816)

CUMPĂRĂRI ELECTRO

Cumpăr MOTOARE ELECTRICE, defecte, arse, ofer preț bun. Telefon 0744.248.269. (33488)

CUMPĂRĂRI DIVERSE

Cumpăr VACI și PORCI pentru sacrificare. Plata pe loc. Arad, telefon 287723. (32506)

Cumpăr pene vechi și noi. Telefon 210480. (33283)

Cumpăr PORCI și VITE pentru SACRIFICAT. Plata pe loc. Telefon 0788.323.255. (33288)

Cumpăr pene vechi și noi. Telefon 280990, 0745.983.893. (33284)

Cumpăr CALORIFERE FONTĂ de la domiciliu, 45.000 lei/element. Telefon 0722.295.970; 0257-401246. (33376)

Cumpăr CALORIFERE FONTĂ, ofer 45.000 lei/element. Telefon 0742.310.376, 0257-348113. (33376)

Cumpărăm PORCI GRAȘI, preț 50.000 lei/kg + subvenție. Telefon 531497, 0745.969.075. (33395)

Cumpăr grâu. Telefon 0745.037.225. (33725)

Cumpăr CALORIFERE FONTĂ 35.000 - 45.000 lei/element și sparte sau defecte. Telefon 0744.248.269. (33781)

LOCURI DE MUNCĂ

ROMBIZ IMPEX angajează PERSONAL VÂNZĂRI pentru MAGAZIN ELECTROCASNICE. Relații la magazin, B-dul Revoluției, 85 și telefon 281943; 0726.745.483. (f. 3708999)

Angajăm TÂMPLARI, ȘLEFUITORI. Ofer salarizare motivantă, bonuri masă, transport gratuit. Telefon 216823. (33387)

SOCIETATE COMERCIALĂ angajează TÂMPLARI specializați în ferestre, uși, mobilă din lemn, aluminiu și PVC. Salar atractiv. Informații telefon 285422. (33330)

ALFA PLUS angajează ȘOFERI TAXI cu experiență. Telefon 949 sau 0744.576.674. (33406)

Angajăm VÂNZĂTOARE MAGAZIN ALIMENTAR GAI. Telefon 0257/274994; 0745.057.550. (33498)

SOCIETATE COMERCIALĂ angajează PERSONAL PENTRU FACTURARE, REPREZENTANT VÂNZĂRI. Cerințe: studii economice, cunoștințe PC. Telefon 0744.397.431. (33619)

TOP SECURITY ARAD, Piața Sârbească 1, telefon 280228, 281410, angajează DISPECER COORDONATOR și ELECTRONIȘTI SISTEME ALARMĂ. (33607)

Angajăm FELIATOARE PÂINE, BRUTARI și PATISERI, salar atractiv. Telefon 211210. (UTA, 1469)

Angajăm VÂNZĂTOR-VÂNZĂTOARE pentru brutărie și patiserie. Telefon 211210. (UTA, 1469)

Angajez VÂNZĂTOARE în Piața Solară. Telefon 0722.664.968; 0723.503.704. (33635)

Angajez ZUGRAVI și INSTALATORI. Informații telefon 0745.257.109. (33665)

Angajăm AGENT VÂNZĂRI DISTRIBUȚIE, cu experiență pe județ, carnet conducere categoria B. Telefon 0726.227.377. (33709)

S.C. ATLASSIB S.R.L. angajează: ȘOFERI AUTOCAR PENTRU TRANSPORT INTERNAȚIONAL: permis conducere B, C, D, E, vechime 5 ani șofer, domiciliul Arad, împrejurimi, telefon; ȘOFERI MICROBUZ: permis conducere B, C, D, E, vechime 3 ani șofer, domiciliul Arad, împrejurimi, telefon. Telefon 0269/224298; 0269/224101; 0269/224107; 0269/231012, int, 391, 323, orele 8-16 sau la sediul coloanei transport auto Arad, strada Liviu Rebreanu nr. 95, telefon 0257/255531. (33560)

SC EMMEBI SPORT SRL angajează CUSĂTOARE cu experiență pentru confecții îmcălțăminte. Oferim salarii atractive, bonuri de masă, condiții optime de muncă. Telefon 0740.342.166, 0723.879.914. (33746)

Angajez VÂNZĂTOR Piața Fortuna, legume-fructe, salar atractiv. Informații 0740.032.692. (33745)

FIRMĂ CONSTRUCȚII angajăm SUDOR AUTOGEN, ELECTRIC. Telefon 213022, 0745.904.699. (33735)

SOCIETATE COMERCIALĂ angajează AGENT COMERCIAL. Telefon 274640, 0740.044.145. (33761)

SALON (Grădiște), angajez COAFEZE, MANICHIURISTĂ, COSMETICIANĂ cu experiență. Telefon 0744.250.015. (33768)

LABORATOR DENTAR, BRAȘOV, dotat cu tehnologie ultimă generație, angajează, condiții foarte avantajoase, TEHNICIENI DENTARI. Telefon 0721.224.613. (33774)

Angajăm 10 (zece) ZIDARI cu carte de muncă. Telefon 285862. (33801)

SOCIETATE de PAZĂ angajează PERSONAL PAZĂ. Informații telefon 287792. (33806)

Angajăm ASISTENTE MEDICALE cu autorizație de LIBERĂ PRACTICĂ. Telefon 0788.129.645; fax 253276. (33813)

Angajez ȘOFER cu C + E + ADR, disponibil; PERSONAL pentru BIROU. Telefon 0723.941.177. (33825)

SOCIETATE angajează ZIDARI, IZOLATORI, CONDUCĂTORI AUTO PROFESIONIȘTI. Informații telefon 289342. (Ag. UTA, 1478)

PRESTĂRI SERVICII

AUTOMATIC SERVICE repară MAȘINI SPĂLAT AUTOMATE, domiciliu. Telefon 259146; 0744.241.398. (32998)

Repar MAȘINI de SPĂLAT AUTOMATE, cu piese originale, la domiciliul clientului. Telefon 274600. (31962)

Repar MAȘINI AUTOMATE, la domiciliul clientului. Telefon 241355. (31899)

Repar MAȘINI SPĂLAT AUTOMATE, la domiciliul clientului. Telefon 275277. (p)

Executăm RENOVĂRI, ZUGRĂVELI, tencuieli, reparații acoperișuri, rigips. Convenabil. Telefon 0740.187.385. (33315)

SOBAR PROFESIONIST, MONTEZ orice TERACOTE. Telefon 274767, 0766.681.985. (33759)

REPARAȚII, DEPANĂRI CALCULATOARE. Non-Sop. Deplasare la domiciliu. Telefon 0788.267.565; 0257-256609. (33772)

Executăm ZIDĂRIE, TENCUIELI, GLETUIELI, ZUGRĂVELI, IZOLAȚII ACOPERIȘ, VOPSITORII. Telefon 285862. (33801)

DIVERSE

Din 12.11.2004,
KAVIAR.
SPECIFIC PESCĂRESC.
Rezervări la telefon 0257 - 212023. (c. p.)

PIERDUT ACTE FIRMĂ. Ofer RECOMPENSĂ în EURO. Telefon 0744.439.432, 0744.424.218. (33776)

MANDATARUL FINANCIAR din partea PNȚCD la alegerile din 28 noiembrie 2004 este ȚÂRLEA DIMITRIE. (33808)

CITAȚII

Se citează, în calitate de pârât, domnul COVACI CONSTANTIN, cu ultim domiciliu cunoscut în Arad, str. Gheorghe Doja, nr. 234, la Judecătoria Arad, în dosar nr. 11.266/2004, cu termen pentru data de 10 noiembrie 2004, ora 8.30 în proces cu NOVAC MARIANA, pentru stabilire domiciliu minor. (33755)

SCHIMBURI

Schimb 2 case în Șicula cu apartament în Arad. Telefon 310209. (Sebiș, 148)

ÎNCHIRIERI

Închiriez CASĂ MARE, pentru BIROURI, CABINETE, SPAȚIU COMERCIAL, toate utilitățile, zona GĂRII, str. AVRIG 36. Telefon 0745.796.832. (33818)

Închiriez apartament 3 camere ne(mobilat). Informații telefon 0724.514.672. (33343)

Închiriez (ofer) apartament două camere, Micălaca, mobilat. Telefon 381158; 0726.591.482. (33473)

Închiriez SPAȚIU, complet amenajat, BAR, FAST-FOOD, ultracentral, negociabil. Telefon 0744.568.882. (33557)

Închiriez garsonieră mobilată, pe Bușteni, zona Mihai Viteazul. Telefon 511662; 0741.051.662. (Ag. Ineu, 311)

Închiriez SPAȚIU COMERCIAL, 70 mp, Micalaca, zona 500, vis-a-vis Profi. Telefon 0744.568.857. (33571)

Închiriez sau vând 2 SPAȚII COMERCIALE (30-60 mp), central. Telefon 280311. (33685)

Ofer spre închiriere apartament 3 camere, cf. II, Grădiște, mobilat, et. II, 100 Eu fix/ lună, numai anticipat 6 luni + garanție. Telefon 233932, 0741.051.562. (p)

Închiriez casă, 2 camere, dependințe, grădină, Chișineu-Criș. Telefon 351067. (Ag. Criș, 480)

Închiriez apartament, 10 Euro/zi, ultracentral, mobilat. Telefon 0724.783.080. (Ag. UTA, 1476)

PIERDERI

SC CROWN PARTNERS SRL declară pierdute chitanțierele seria 8993551-8993575, 8993976-8994000, 8994001-8994025 și cărțile verzi seriile 0106843, 0106844, 0106846, 0106852, 0106860, 0106870, 0119266, 0119270, 0119273, 0119282, 0119286, 0118300, 0130029, 0130043, 0130044, 0130045, 0130056, eliberate de Societatea de Asigurare ASTRA. Le declarăm nule. (33702)

Pierdut legitimație călătorie gratuită tramvai, eliberată de CTP Arad, pe numele Micula Ana. O declar nulă. (33728)

Pierdut legitimație de călătorie gratuită eliberată de CTP Arad, pe numele Muscă Floarea. O declar nulă. (33638)

Pierdut carnet șomaj eliberat de AJOFM Arad, pe numele Pop Teofil. Îl declar nul. (33656)

Pierdut contract de închiriere eliberat de SC Recons pe numele Achim Maximilian. Îl declar nul. (33660)

Pierdut ștampilă dreptunghiulară nr. 1 cu inscripția SC CONTINENTAL TOBACCO ROMÂNIA SA ARAD, în municipiul București. O declar nulă. (33796)

(Continuare în pagina 15)

(Urmare din pagina 14)

Pierdut dovadă poluare AR 3, seria AR OA3 C1018 eliberată de ARR pentru firma SC KASPIK SRL. O declar nulă. (33737)

DECESE

Cu inimile îndurerate anunțăm plecarea în veșnicie, la numai 65 de ani, a celei care a fost scumpa noastră soție, mamă și bunică

AURELIA BARNA,

suflet nobil și sprijin al familiei în toate momentele de impas... Înmormântarea va avea loc duminică, 7 noiembrie ora 15, de la capela cimitirului Eternitatea. Soțul MATEI BARNA, fiica LIDIA AVRAM și nepotul DANIEL.

Tristă va rămâne pentru noi această zi de toamnă, când ne-ai părăsit pentru totdeauna draga noastră soție, mamă și măicuță

NĂDĂBAN ANA,

la vârsta de 69 de ani. „Greu ți-a fost, dar nu pot spune/ Să te duci din astă lume/ Căci tu tare ai fi dorit/ Între noi să fi trăit/ Doamne, cât am încercat/ De la moarte să te scap/ Am alergat foarte mult/ Să te salvăm nu am putut." Înmormântarea va avea loc duminică, 7 noiembrie 2004, în comuna SOCODOR. Familia îndoliată.

A încetat să mai bată inima bună și blândă a tatălui și bunicului nostru fără seamăn,

VIȚELAR MIHAI,

care și-a purtat pașii prin viață 90 de ani. Trupul lui își va găsi odihna azi, 6 noiembrie 2004, ora 12, de la casa lui din Sânicolau Mic. Dumnezeu să-l odihnească! Fiul VIȚELARU AUREL cu familia.

Cu durere anunțăm trecerea în neființă, după o grea și lungă suferință, a numitei

BUDIU ELISABETA,

născută NOTAROȘ. Înmormântarea va avea loc azi, 6 noiembrie 2004, la ora 14, la Cimitirul Eternitatea. Familia îndoliată: DUFFEK EVA, soțul, copiii ZOLTAN cu fratele DAVID din Israel și sora NOTAROȘ IRMA cu familia.

Cu adâncă durere anunțăm încetarea din viață a iubitului nostru soț și tată

NEDESCU GHEORGHE

în vârstă de 61 ani, fost angajat la VAGOANE, Secția Montaj-Sudură. Înmormântarea va avea loc azi, 6 noiembrie 2004, ora 14, de la domiciliu din MÂNDRULOC nr. 155. Dumnezeu să-l odihnească! Soția IRINA și copiii îndurerați.

Cu adâncă durere în suflet, anunțăm încetarea din viață a celui care a fost

CONSTANTIN BUȚIU,

din INEU, în vârstă de 81 ani. Înmormântarea va avea loc astăzi, 6 octombrie 2004, ora 12, la Cimitirul din INEU. Familia îndurerată: soția AURELIA, fiul HOREA, nora VALENTINA și nepoata LEILA.

Cu adâncă durere în suflet anunțăm încetarea din viață a scumpei noastre mame și soții

NOVAC FLORICA.

În veci nemângâiați, fiica DORINELA și soțul EMILIAN. Înmormântarea va avea loc azi, 6 noiembrie 2004, ora 14, în ȘOFRONEA.

Cu adâncă durere în suflet, anunțăm încetarea din viață, după o lungă suferință, a celui ce a fost

col. (r) LAZĂR TEODOR.

Trupul neânsuflețit este depus la Capela Cimitirului din Grădiște. Înmormântarea va avea loc duminică, 7.11.2004, ora 15. Familia îndoliată.

Cu inimile pline de durere anunțăm plecarea în veșnicie, după o grea suferință, la vârsta de 72 ani, a celei care a fost bunică, mamă

LUPU FLOARE.

Înmormântarea va avea loc azi, 6 noiembrie 2004, la Cimitirul Eternitatea UTA, la ora 16. Familia îndurerată. Odihnească-se în pace!

CONDOLEANȚE

„Ai plecat bunicule drag și nimica nu ne-ai spus/În zadar te mai chem la piept să te strâng/Cu lacrimi de dor mereu am să plâng/Și n-am să te uit, oriunde te-ai dus". Dumnezeu să te odihnească, bunicule

MIHAI VIȚELAR.

Nepotul tău AURELIAN VIȚELARU cu soția DANA. (33758)

Mi-e inima frântă și sufletu-mi plânge/Cu lacrimi fierbinți te chem înapoi/Un cuvânt, un sărut să-mi aline durerea/Dar tu pleci și mai lași doar amintirea la noi, bunicule drag,

MIHAI VIȚELAR.

Te vom iubi și te vom plânge mereu. A ta nepoată CAMELIA VELIN cu PETRE, MIHNEA și MĂDĂLINA. (33757)

Suntem alături de familia MARIAN și LAVINIA SASU la pierderea bunicului drag. Personalul Hotelului ACADEMICA.

Suntem alături de bunii noștri prieteni, AURA, VALER și DIANA ILICA în marea durere pricinuită de moartea iubitului lor tată, socru și bunic

SILVESTRU GHEORGHE.

Dumnezeu să-l ierte și să-l odihnească în pace! Familiile VĂLEANU și ARDEU. (33769)

Păstrându-i vie amintirea, ne luăm rămas bun de la cel care a fost unchi

CORDOȘ IOAN.

Dumnezeu să-l ierte! Nepotul MARIN ILLE cu familia. (33771)

Conducerea și colegii de la SC GOSPODĂRIA COMUNALĂ ARAD, sunt alături de colegii ANY și VIOREL, în marea suferință cauzată de decesul mamei și soacrei dragi

NĂDĂBAN ANA.

Odihnească-se în pace! (33778)

Suntem alături de familia LEUCA în marea durere pricinuită de trecerea la cele veșnice a mamei și soacrei dragi

NĂDĂBAN ANA.

Familiile: MIHUȚ TEODOR - Livada; BIBICI IOAN - Sânleani; ISPAS DOREL - Livada. (33779)

Suntem alături de colegul nostru LAZĂR CLAUDIU în marea durere pricinuită de decesul tatălui său. Sincere condoleanțe! Colegii de la TRANSEURO - TURNU. (33784)

Un ultim omagiu celei care i-a fost bunică

RUIAN ELENA,

din partea nepotului RUIAN EMANUEL FLAVIUS. (33789)

Colectivul clasei a XI-a A a Liceului „VASILE GOLDIȘ" este alături de doamna dirigintă, prof. ILICA AURELIA în marea durere pricinuită de moartea tatălui. (33788)

Întregul colectiv al SC „CAMELIA CONT EXPERT" SRL este alături de LIDIA și DANIEL AVRAM la despărțirea de cea care le-a fost mamă și bunică

BARNA AURELIA.

Dumnezeu să vă mângâie! (33827)

Orchestra simfonică, corul și serviciul administrativ ale FILARMONICII DE STAT ARAD sunt alături de contabila șefă - LIDIA AVRAM și familia ei, în momentele grele pricinuite de decesul mamei sale

BARNA AURELIA.

(33802)

Colectivul ȘCOLII GENERALE ȘAGU este alături de colega lor, profesor OLARIU CARMEN, în momentele grele, ca urmare a decesului soțului. Dumnezeu să-l odihnească! (33810)

Cu durere în suflet ne luăm rămas bun de la cel care a fost verișorul nostru

SECHEL IOAN,

din NĂDAB și suntem alături de întreaga lui familie în aceste dureroase clipe, când nefiresc de repede a dispărut într-un tragic accident. Dumnezeu să-l ierte și să-l odihnească în pace! Te vom păstra veșnic în amintirea noastră. Verișorii CRIȘAN IOAN și SECHEL GHEORGHE cu familiile. (33811)

Lacrimi și durere, la despărțirea de fratele meu drag

VIȚELAR MIHAI.

SĂRĂNDAN ECATERINA cu fiul GHEORGHE și familia. (33815)

Colegii din cadrul INSPECTORATULUI JUDEȚEAN AL POLIȚIEI DE FRONTIERĂ ARAD sunt alături de colega lor, comisar MANUELA MAFTEI, în grelele momente pricinuite de decesul tatălui său,

TEODOR LAZĂR.

Dumnezeu să-l odihnească în pace!

Colectivul DIRECȚIEI PENTRU CULTURĂ ARAD este alături de doamna AVRAM LIDIA în momentele de grea suferință prilejuite de decesul mamei sale. Sincere condoleanțe! (33822)

Păstrându-i vie amintirea, ne luăm rămas bun de la cea care a fost

NĂDĂBAN ANA.

Dumnezeu s-o ierte și s-o odihnească în pace! Cumnata SOFIA și familia FAULHABER. (33824)

COMEMORĂRI

De neuitat va rămâne ziua de 7 noiembrie, când, se împlinesc 3 ani de la despărțirea de sora noastră,

MOLDOVAN OLGA

(născută Dubăț).

Ne-ai lăsat o rană în sufletele noastre! Nu te vom uita niciodată! Surorile, cumnații și nepoții. (33463)

Durerea e grea și lacrimi amare ne curg la despărțirea de cel care a fost

DRĂGAN GHEORGHE.

Parastasul de pomenire va avea loc duminică 7.11.2004, la ora 12, la Biserica Ortodoxă din ȘICLĂU. Dumnezeu să-l odihnească în pace! Soția FLORICA DRĂGAN și familia GLIGA. (33517)

Comemorăm cu aceeași adâncă durere 6 luni de când a plecat fulgerător pe drumul fără întoarcere iubitul nostru tată

LUCAN GEORGE.

Ne este tare dor de tine și ne lipsești mult. Dumnezeu să te aibe în veci în Paza Sa. Copiii LAURA și CĂTĂLIN anunță parastasul azi, ora 12.30, la Cimitirul UTA. (33715)

Recunoștința și dragostea noastră să fie alături de dragii noștri părinți,

NĂDRĂU OTILIA,
NĂDRĂU TEODOR,

la împlinirea a șapte ani de când au plecat pe drumul veșniciei. Amintirea lor dragă, grija și iubirea cu care ne-au înconjurat toată viața, ne vor lumina restul zilelor. Fie ca sufletele lor să odihnească în pace, în lumea celor drepți. DORIN și MARA. (33173)

Se împlinesc 14 ani de la trecerea în neființă a mult iubitului nostru soț, tată și bunic,

PERJU ȘTEFAN.

Odihnească-se în pace! În veci nemângâiata-i soție și fiicele cu familiile lor. (33335)

Azi, 6 noiembrie 2004 se împlinesc 6 luni de când scumpa mea mamă,

ALUPOAE CORNELIA (NELY)

a plecat lăsând în urma ei doar amintirea unei mame, deosebită și afectuoasă cu fiecare. Un gând pios și multe flori și lacrimi, draga mea mămică. Nu te voi uita niciodată! Fiica ta CAMELIA. (33565)

Au trecut 3 ani de când ne-a părăsit buna noastră colegă și prietenă

VIORICA ANCA.

Va rămâne veșnic în inimile noastre! Colectivul Administrației Finanțelor Publice a orașului INEU. (Ag. Ineu, 314)

Cu durere în suflet, ne aducem aminte că azi, 6 noiembrie 2004, se împlinesc 54 de ani, de când te-ai născut, draga noastră

CRIȘAN DOINA.

Dumnezeu să te odihnească în pace! Tatăl, fiicele, sora și nepoții. (33720)

Cu inimile zdrobite de durere anunțăm că azi, se împlinesc 6 luni de când moartea fulgerătoare a luat-o de lângă noi, pe cea mai iubită soție și mamă,

ZITA ALBINA PODAVKA.

Dumnezeu s-o odihnească în pace! Soțul JAROSLAV, fiii: LUBOMIR, MIROSLAV cu familiile. (33748)

Sfârșit de toamnă trist, plin de amintiri în care durerea despărțirii de părinții noștri dragi

VĂCARIU GHEORGHE,
VĂCARIU ILIANA,
DOBOȘ GHEORGHE
și
DOBOȘ ILEANA,

rămâne la fel de mare și azi ca-n urmă cu mulți ani, dar mare și nepieitoare rămâne pentru totdeauna dragostea părintească pentru care azi putem mulțumi doar Bunului Dumnezeu. Familia VĂCARIU. (33826)

De 6 luni inimile noastre plâng după iubita noastră

ZITA ALBINA PODAVKA

pe care nu o vom uita niciodată! Fratele IOSIF DUȘEK cu familia. (33747)

Cu durere în suflet ne aducem aminte că în 7.11.2004 se împlinesc 6 luni de când ne-a părăsit pentru totdeauna, scumpul nostru soț, tată, socru și bunic

DRĂGAN NICODIN.

Dumnezeu să-l odihnească în pace! Familia îndurerată. (33752)

De ziua ta,

RADU,

în loc să-ți urez

LA MULȚI ANI,

îl rog pe bunul Dumnezeu să te ierte. Îndurerată, mama VALERIA. (33767)

Readucem în memoria celor care l-au cunoscut și apreciat pe cel care în viață a fost

LELEA ILIE,

la 3 ani de la deces. Dumnezeu să-l odihnească în pace! Familia. (33770)

Duminică 7 noiembrie se împlinesc 8 ani de când a plecat dintre noi, soțul, tatăl, socrul și bunicul nostru

MĂLĂIEȘ IOAN

din SINTEA-MARE pe care nu-l vom uita niciodată. Dumnezeu să-l odihnească în pace! Soția MARIOARA, copiii AURICA și IOAN cu familiile. (Ag. Criș, 479)

Duminică se împlinesc 6 săptămâni de la decesul iubitului nostru soț și tată

BULZA NICOLAE.

Parastasul va avea loc duminică 7.11.2004, ora 12.30 la Biserica Greco-Catolică din BELIU. Familia îndurerată: soția ELENA, fiii SANDU cu soția CORNELIA și nepotul VLAD din Arad; NICU cu soția CLARA și nepoata CRISTINA din Beliu; ANTON cu soția DANA și nepoții BIANCA și BOGDAN din Cuvin. Nu te vom uita niciodată. (33782)

Un pios omagiu și o tristă aducere aminte la împlinirea a șase luni de la despărțirea de cel care a fost un bun și minunat prieten

ADRIAN VARGA,

plecat atât de devreme dintre noi. Dumnezeu să-i odihnească în pace sufletul bun! DANIEL CHERECHEȘI. (p)

Tristă și neuitată va rămâne pentru noi ziua de 6 noiembrie, când în urmă cu 1 an ne-ai părăsit pentru totdeauna

FOIDAȘ ZOEA.

Vei dăinui veșnic în inimile noastre. Fiica LIUBA, nepoții SONIA, DANIEL și ADRIAN. Să-i fie țărâna ușoară! (33812)

Cu durere în suflet anunțăm împlinirea a 6 săptămâni de când a plecat dintre noi cea mai iubitoare bunică, străbunică și mamă

BREDA ELISABETA,

din MORODA. Parastasul va avea loc duminică, 7 noiembrie 2004, la Biserica din localitatea MORODA. Te vom plânge mereu. Fiica MARIA și nepoatele MARIANA și JENI cu familiile din ARAD.

SERVICII FUNERARE

RO STYL COMPANY
Servicii Funerare
magazine deschise și noaptea
Arad, Str. M. Eminescu 22
(peste drum de Artex)
tel. 214.422
Arad, Calea Victoriei 31
(lângă Strungul)
tel. 228.909; 0744.690.121

OFERĂ:
- Sicrie și accesorii funerare
- Transport funerar cu mașini speciale în țară și străinătate.

GRATUIT: Transportul sicriului la domiciliu în Arad.

REDUCERE 20% LA SICRIU clienților care fac spălat, îmbrăcat, formolizat și transport cu firma noastră.

PLATA ȘI DUPĂ ÎNCASAREA AJUTORULUI DE ÎNMORMÂNTARE

IN MEMORIAM "KUKI"
SERVICII FUNERARE COMPLETE
Str. M Eminescu Nr.4
în curte
Tel: 211.929 - 0723.343.964
MAGAZIN DESCHIS LA ORICE ORĂ

OFERĂ:
- **SICRIE** 10 modele de la 900.000 - 3.400.000
- **SICRIE LUX** 6 modele de la 3.600.000-22.500.000

Mânere. Șuruburi, prosoape, lumânări, colaci și colivă
- **LENJERIE** 10 modele de la 350.000 - 2.000.000

Apelând la serviciile noastre
(spălat, îmbrăcat, formolizat și transport)
BENEFICIAȚI DE 20% REDUCERE LA SICRIU

GRATUIT Transportul sicriului la domiciliu
Transport Intern și Internațional
Se poate plăti și după ridicarea ajutorului de înmormântare

cel mai bun Preț

Achiziționăm la

Porumb boabe

Calitate STAS 17:3
Umiditate maximă admisă de 23%
Preț: 2800 lei/kg

Porumb știuleți

Preț: 2100 lei/kg.

Pentru cei care nu pot efectua transportul asigurăm transport contra cost la prețul de 15.000 lei/km + TVA.

RECEPȚIA SE FACE LA BAZELE DE RECEPȚIE din
ȘIMAND
tel: 0745- 011564
FNC Arad
tel: 0743-034918 sau: 0257/271712

(c.698/2003)

Unitatea Centrală de Management a Proiectelor de Reabilitare Școli invită firme de consultanță (proiectare) eligibile, pentru a-și exprima interesul în oferirea serviciilor de proiectare pentru Proiectul de Reabilitare a Infrastructurii Școlare, în vederea reabilitării, consolidării, refuncționalizării, extinderii sau reconstrucției.

Firmele de consultanță interesate trebuie să ofere următoarele informații:
- experiență generală în ultimii 2 ani în lucrări civile, descrierea serviciilor și proiectelor similare îndeplinite în ultimii 2 ani, experiență în proiectarea de școli în ultimii 2 ani, experiență în programe similare, enumerarea personalului de specialitate angajat al firmei (CV-uri), numărul contractelor aflate în derulare și termenul lor de finalizare, existența programelor soft, de proiectare și capacitatea de utilizare.

Firmele de consultanță interesate pot obține informații la adresa de mai jos:
Inspectoratul Școlar al Județului Arad - Manager Județean de Proiect Arad
Strada I. Decebal, nr. 32, tel. 0257-280008; 0723119964

Expresiile de interes, ce conțin informațiile cerute, trebuie depuse la adresa de mai sus nu mai târziu de 19 noiembrie 2004.

S.C. COMPANIA DE TRANSPORT PUBLIC S.A. Arad

ANUNȚĂ DESFĂȘURAREA PROCEDURII DE CERERE DE OFERTĂ conform O.U.G. 60/2001
ÎN VEDEREA ACHIZIȚIEI PUBLICE
de produse și servicii după cum urmează:

ÎN DATA DE 09.11.2004
- Aeroterme electrice încălzire tramvai 5KW/750 Vcc
- Aeroterme electrice încălzire tramvai 3,6KW/750 Vcc

INFORMAȚII SUPLIMENTARE
pot fi solicitate la sediul S.C. C.T.P. S.A., Calea Victoriei nr. 35b - 37, Serviciul Contracte și Achiziții, tel. 0257/338.625.

(c. 481/2004)

S.C. ICIM ARAD S.A.

ANGAJEAZĂ
INGINER MINIER

Pentru activitatea de extracție a pietrei de carieră

CONDIȚII:
* Experiență în domeniul exploatărilor miniere de suprafață

CV-URILE SE DEPUN pe fax la 0257-289.650
sau la sediul firmei în Arad, Str.C.A. Vlaicu nr. 57.

INFORMAȚII LA TELEFON 0257 - 289650.

(0788092)

NEW! **Deschis**

Market Tot

Complex comercial și piață Agroalimentară

ÎNCHIRIEM MESE
PENTRU PIAȚĂ

PROGRAM DE FUNCTIONARE
Luni - sâmbătă 8,00 - 21,30
Duminică 8,00 - 14,30
CARTIERUL ALFA,
Tel. 277.560, 0744.459.910

(c.698/2003)

TOATE PERSOANELE CARE
ÎN ANUL 2001 AU FOST ANGAJATE ALE FIRMEI

S.C. PREFIN EST EUROPE S.R.L.

SUNT RUGATE CA
PÂNĂ ÎN DATA DE 30 NOIEMBRIE 2004
SĂ SE PREZINTE LA SEDIUL FIRMEI
B-dul Revoluției nr. 23, ap. 21
PENTRU A-ȘI RIDICA ADEVERINȚA
CU STAGIUL DE COTIZARE PE ANUL 2001
EMISĂ DE CASA JUDEȚEANĂ DE PENSII ARAD.

(3709047)

OFERTĂ EXTRAORDINARĂ

vânzare la licitație

Știind că în România,orice investiție imobiliară se poate dubla – cel puțin – în decurs de un an,

S.C. Concord Media S.A.
310085, Arad, Str. M. Eminescu nr. 55-57
Anunță o oportunitate unică de investiție pentru
INVESTITORII MOTIVAȚI

de perspectiva unui succes garantat,scoțând la vânzare unul din cele mai atractive active ale sale, situat în Arad, Calea Bodrogului FN.

Posibilități de dezvoltare, nelimitate.

Vânzarea se va face prin licitație cu strigare.

Documentația se poate cumpăra începând cu data de **25 martie 2004**, de la sediul societății.

Informații suplimentare se pot obține la telefoanele: **0257-280-751, 0722-684-631**.

(c.305/2004)

SIF BANAT-CRIȘANA S.A.

SOCIETATE DE INVESTIȚII FINANCIARE

Societatea de Investiții Financiare Banat-Crișana-SA

CU SEDIUL ÎN ARAD CALEA VICTORIEI NR. 35A
organizează concurs pentru ocuparea postului de :

CONSILIER JURIDIC

CONDIȚII:
- Absolvent al unei unei instituții de învățământ superior de lungă durată cu profil juridic (cu diplomă / adeverință de licență) ;
- Cunoștințe solide de drept comercial, experiență anterioară în acest domeniu constituie un avantaj ;
- Cunoștințe bune de limba engleză (citit, scris, vorbit) ;
- Cunoștințe de operare pe calculator .

DOSARELE VOR FI DEPUSE până la data de 08.11.2004 orele 16:00 la sediul instituției și vor cuprinde: copie diplomă de licență sau adeverință, copie carnet de muncă, copie buletin/carte identitate.

INFORMAȚII SUPLIMENTARE se pot obține la sediul instituției sau la telefon 0257-23 41 98 .

(3709079)

S.C. MAXSTILE S.R.L.

producător de mobilier tapițat
societate fondată cu capital privat vest european

Angajează:

FUNCȚIONAR ADMINISTRATIV

Cerințe: • cunoștințe solide operare PC
• cunoștințe solide limba italiană/engleză
• cunoștințe operațiuni export (constituie avantaj)

TAPIȚERI, CROITORI

Cerințe: • experiență în domeniu
• meticulozitate • seriozitate

C.V. dvs. sunt așteptate la nr. de fax 0257/278724
sau la e-mail **anig@maxstile.ro**

Informații suplimentare se pot obține la telefon 0257/278702 int. 106
sau la sediul nostru din str. Nicolaus Lenau nr. 11, Arad.
Vor fi contactate doar persoanele selecționate.

(3709082)

S.C. Electroconstrucția Elco Timișoara S.A.

cu sediul în Timișoara, Calea Stan Vidrighin, nr. 20

ANGAJEAZĂ ELECTRICIENI CALIFICAȚI

pentru executare lucrări rețele electrice

și instalații interioare în zona Arad.

Informații la telefon 0256 - 223367, 0256 - 401048, orele 7-15.

(3709078)

ANUNȚ DE ACHIZIȚIE PUBLICĂ PRIN PROCEDURA ***„Licitație deschisă fără preselecție"***
PENITENCIARUL DE MAXIMĂ SIGURANȚĂ ARAD intenționează să achiziționeze, prin procedura **„Licitație deschisă fără preselecție"** următoarele produse:

Cod CPSA	Denumirea produsului	Cantitatea	Perioada de livrare/prestare serviciu	Data și ora limită pentru depunerea ofertelor	Data și ora deschiderii ofertelor
1571.10	furaj combinat de găini	4.000 kg	31.12.2004	15.11.2004 ora 14,00	16.11.2004 ora 12,00
1571.10	p.v.m. de scroafe	7.000 kg	31.12.2004	15.11.2004 ora 14,00	16.11.2004 ora 12,00

Documentele pentru achiziție se pot procura de la sediul Penitenciarului de Maximă Siguranță Arad, Calea 6 Vânători, FN, telefon 0257/212.661 sau 0257/212.663 începând cu data de 08.11.2004.
Costul documentației este de 150.000 lei.

Consiliul Local al Orașului Nădlac

în conformitate cu prevederile Legii nr. 52/2003

ADUCE LA CUNOȘTINȚĂ PUBLICĂ INIȚIATIVA DE ELABORARE A ACTULUI NORMATIV;

1. Proiect de hotărâre privind condițiile de refacere a sistemului rutier și pietonal de pe teritoriul orașului Nădlac.

Proiectul de hotărâre și expunerea de motive privind necesitatea adoptării acestui act normativ sunt afișate la sediul primăriei sau pot fi consultate pe saitul primăriei **www.primaria-nadlac.ro.**

Cei interesați pot să depună la primăria orașului Nădlac sau să trimită, în scris, propuneri, sugestii, opinii cu valoare de recomandare privind proiectul de hotărâre, pe adresa primăriei **str. 1 Decembrie, nr. 24, jud. Arad cod 315500, tel. 0257-474345, fax: 0257-473300,**
e-mail: **primaria.nadlac@rdslink.ro,** până la data de 26.11.2004. *Primar Ciceac Vasile*

(3709088)

SANPAOLO IMI BANK ROMANIA

CREDITE IMOBILIARE
- perioada creditare până la 20 de ani -
Dobânda:
- credite în valută: de la 7 % pe an -
- credite în LEI: de la 25% pe an -
Informații suplimentare
ARAD, B-dul Revoluției, nr. 88
TELEFON.: 284.888; FAX: 285.202

ADEVĂRUL
Cotidian independent Arad

Partenerul întreprinzătorilor care se respectă
s.c. ARIS s.a. Arad
Calea Victoriei 33-35
Fax: 250.675
Tel: 256.488 257.337

Anul XVI, nr. 4363
20 pagini
LUNI, 8 NOIEMBRIE 2004
6.000 lei
adevarul@arad.ro; adv.pub@arad.ro
http://adevarul.arad.ro
Publicație auditată de BRAT
Tiraj mediu zilnic vândut: 27 845

De la țăranul român, la fermierul european

Dorel Zăvoianu

Când se vorbea de România caracteristica generală era între cele două războaie mondiale - „țară eminamente agrară". Astăzi România a devenit o țară agricolă, dar cu o gospodărie țărănească de subzistență și numai ca potențialitate poate fi numită ca una dintre puterile agricole europene. De fapt, cu toate caracteristicile, România nu a fost niciodată din punct de vedere agricol o mare putere europeană. Este cu totul fals că ar fi constituit grânarul Europei, când se regăsea pe piața europeană cu o cantitate de produse agricole, în special grâu și porumb, care nu depășeau 1-5 procente. Este drept că exportul masiv a secătuit țara de cereale, de grâu mai ales, rămânând pentru îndestularea majorității covârșitoare a populației - mălaiul.

(Continuare în pagina 6)

Aradul - orașul cu un singur cinematograf

Foto: Margareta Szegö

Din cinematografele arădene a rămas doar... firma

„Erau în Arad cinematografe și grădini de vară, să vezi zilnic câte un film. Era Progresul din Aradul Nou, Herbac - unde e acuma Teatrul Vechi, Tineretului - unde e Arta acum, cu grădina de vară. Mai era o grădină de vară, unde e acuma Hotelul Parc. Mai era și Mureșul, unde e și acuma, apoi Studio pe Anatole France. Mai era unul, Solidaritatea, lângă Piața Mare, și în Grădiște mai era un cinematograf. Dacia s-a construit abia prin anii '70". Așa sună amintirile de prin anii '50, '60, '70 ale oricărui arădean. Cu ce a mai rămas Aradul din toată această bogăție de cinematografe? Cu unul singur, Dacia.

Cătălina Latu

(Continuare în pagina 12)

DOAMNE AJUTĂ
BANCA TRANSILVANIA
DA PNL-PD

16 mii de arădeni, într-un glas: DA Băsescu Președinte!

La mitingul de sâmbătă seara al Alianței „Dreptate și Adevăr" D.A. PNL-PD Arad, platoul din fața Primăriei a arătat ca în decembrie 1989.

Peste 16 mii de arădeni, veniți din toate zonele județului au ținut să fie alături de candidații arădeni ai Alianței „Dreptate și Adevăr" D.A. PNL-PD, dar mai ales alături de candidatul Alianței „Dreptate și Adevăr" D.A. PNL-PD la președinția României, Traian Băsescu și de ceilalți oaspeți de seamă ai Aradului: Călin Popescu Tăriceanu, premierul desemnat al Alianței, Mona Muscă, Adriean Videanu, Varujan Vosganian.

Sâmbătă seara, pe platoul din fața Primăriei Arad, Traian Băsescu a readus speranța în sufletele arădenilor.

Așa DA Președinte!

Citiți pagina a 9-a și votați D.A.!

(c.796/2004)

Amenințând că se aruncă de la 70 de metri înălțime

Un fost pușcăriaș a pus pe jar sute de arădeni

Pag. 6

Pag. 13

Păsări de noapte

- Mai mult mă plimb cu duba, decât cu taxiul!"
- Ce se ascunde noaptea în localurile de lux?
- Identificate și fotografiate la poliție
- Plăcerea de moment - durerea de mai apoi

INTERNExT
Acces liber fără parolă !
Trafic NELIMITAT !
891234
TARIFE FĂRĂ TVA :
8 - 20 ....3,52 eurocenti / min.
20 - 8 ....1,98 eurocenti / min.
Info : 0257-285353; www.inext.ro
(c. 359/2004)

GEOANĂ ESTE MIERCURI LA ARAD!
(C.797/2004)

Votați
PRM
Candidații P.R.M. Arad pentru Parlament și caravana electorală se află azi la Gurahonț, Almaș și alături de credincioșii prezenți la Hramul Mănăstirii Bisericii din Roșia.
(c.801/2004)

Acțiune promoțională
01 Oct-15 Dec 2004
CUMPĂRĂ ACUM
un motoferăstrău STIHL
MF180,MF230,MF270,MF361
și vei primi un pachet gratuit:
lant,ulei,şablon cu pilă,bujie
SC PCAV SRL
Str. Petru Rareș, nr.117
Arad, tel:255.151
(3708929)

ALGLASS Plus
TÂMPLĂRIE DIN AL. SI PVC
CALITATE GERMANĂ - PRETURI DE EXCEPTIE
PLATA ÎN RATE FĂRĂ AVANS - FĂRĂ GIRANTI
Str. Roșiori nr. 26;
tel: 272812; tel./fax: 289053
(c.703/2003)

Meditația zilei

„Există o răsplată pentru fidelitatea unei taine".
(Horațiu)

Calendar

Luni, 8 noiembrie

Astăzi, Soarele răsare la ora 8 și 03 minute și apune la ora 17 și 56 minute. Au trecut 312 de zile din acest an. Au mai rămas 54 de zile până în 2005.

Praznicul zilei: Biserica ortodoxă: Soborul Sf. Arhangheli Mihail și Gavril; **Biserica greco-catolică**: Sf. Arhangheli Mihail și Gavril; **Biserica catolică:** Elisabeta a Sfintei Treimi

Comenzi taxi

- ● ALFA PLUS 949; 349.349
- ● TAXI ALFA 22.88.88; 25.25.26; 0723-200.301; 0745-50.60.70
- ● TAXI ARAD 244.244; 274.444; 0722-755.440
- ● DIESEL STAR 212.222; 0722-361.011; 0745-645.645
- ● FAVORIT 280.000; 281.111; 0740-083.333; 0724-409.992
- ● EUROPA 275.555; 0723-677.555; 0744-828.163
- ● VALI DIESEL 280.705; 280.100
- ● MIRCO MILI 230.530; 230.730; 0740-152.828; 0723-062.366
- ● DELMAR 229.220
- ● TAXI VERBIȚĂ 0726.336.969; 0741.200.300; 944

O nouă casierie

S. C. Electrica S. A. - Filiala Banat, sucursala Arad, anunță toți clienții din Municipiul Arad, cartierul Sânicolaul Mic, că începând cu data de 8.11.2004 se deschide casieria de cartier pe str. Steagului nr. 62. Programul zilnic de funcționare este între orele 8,30-15.

ADEVĂRUL
Cotidian independent Arad
Editor: S.C. ADEVĂRUL Arad S.R.L.
COD FISCAL R 1681938 ● COD SICOMEX 19.604 ● CERTIFICAT J 02/1886 / 31 X 1991 ● COD SIRUES 020956601 ● ISSN 1220 - 7489

Consiliul de administrație: președinte - **MIRCEA DORGOȘAN,** telefon 281802, 280625; **vicepreședinte - MIRCEA CONTRAȘ,** telefon 280854; **membri: LIZICA MIHUȚ**, telefon 280070, **ȘTEFAN TABUIA,** telefon 280854, **MIRCEA ȚÎȘCĂ**, telefon 280904.

Colegiul de redacție: **ȘTEFAN TABUIA (redactor-șef)**, telefon **280854; MARCEL CANCIU** (șef secție foto), telefon **281701; ALEXANDRU CHEBELEU** (șef secție sport), telefon **281701; GABRIELA GROZA** (secretar general de redacție), telefon **280854; VASILE FILIP** (șef secție cultură-învățământ-tineret), telefon **280003; IOAN IERCAN** (șef secție politică), telefon **280943; TRISTAN MIHUȚA** (șef secție probleme sociale - investigații), telefon **281855; DORU SAVA** (șef secție economic), telefon **281738; NICOLAE OPREAN** (șef secție actualități), telefon **280003; MIRCEA ȚÎȘCĂ** (șef secție publicitate și difuzarea presei), telefon **280904; MIRCEA CONTRAȘ** (vicepreședinte al consiliului de administrație), telefon **280854; MIRCEA DORGOȘAN** (președinte al Consiliului de administrație), telefon **281802, 280625.**

Redacția și administrația: 310130 Arad, Bd. Revoluției nr. 81. Telefoane: SECRETARIAT - 281802, fax 280655, 280625; ADMINISTRAȚIE - CONTABILITATE - 281797; MICA PUBLICITATE - 210775; MAREA PUBLICITATE - 280904; CLUBUL PRESEI - 280989.

Tiparul executat la S.C. MEDIAGRAF S.A. ARAD, str. Feleacului F.N., telefon 250902, fax 250920

Adresa Internet http://adevarul.arad.ro

Piața de mașini

Mercedes Cobra (1979) - 1800 Eu, Skoda Fabia (2000) - 8550 Eu, Audi A6 (2001) - 14900 Eu, VW Golf (2000) - 8800 Eu, BMW 525d (2000) - 14250, Range Rover (1989) - 4550 Eu, Peugeot (2001) - 7500 Eu, BMW Z3 (1993) - 13200 Eu, Renault Megane (1997) - 5600 Eu, Skoda Octavia Elegance (2001) - 10000 Eu, Opel Calibra (1992) - 5400 Eu, Seat Leon (2001) - 9000 Eu, Jeep Cherokee (1999) - 12500 Eu, Ford Escort (1995) - 5200 Eu, Mitsubishi Pajero (1988) - 6100 Eu, Mercedes E 320 (1992) - 7400 Eu, Audi A4 (2002) - 14500 Eu, Dacia Break (2002) - 3200 Eu, Daewoo Matiz (2002) - 5000 Eu, Opel Astra (1998) - 750 Eu, Dacia Super Nova (1999) - 2550 Eu, Dacia 1310 (1993) - 800 Eu, Alfa Romeo (1986) - 2250 Eu, Renault 5 (1988) - 1900 Eu, Audi 200 Quatro (1991) - 4000 Eu, Opel Vectra (1999) - 3750 Eu, Dacia 1200 (1977) - 600 Eu, Opel Corsa (2004) - 8400 Eu, Opel Zafira (2002) - 11000 Eu, Nissan Terrano II (1989) - 12000 Eu, BMW 2500 (1991) - 7000 Eu, Dacia Super Nova (2002) - 3200 Eu, Dacia 1310 (1989) - 1100 Eu, Volvo 460 (1996) - 6300 Eu, VW Bora (2000) - 12400 Eu, VW Passat (2002) - 11500 Eu.

POLARIS M HOLDING
M. Eminescu, Nr. 5
Tel. 0257.219.300
Fax.: 0257.368.677
www.polaris.ro
office@polaris.ro
www.polaris.ro
Împreună pentru un oraș curat!
(c.37.2004)

Meteo

Vremea se va fi închisă cu cerul acoperit. Pe arii relativ extinse va ploua. Îndeosebi în zona de deal și de munte vor cădea cantități de precipitații însemnate cantitativ, totalizând în 24 de ore peste 25 l/m2. În zona de munte precipitațiile vor fi sub formă de lapoviță și ninsoare. Vântul va sufla moderat din nord-est, cu intensificări temporare, mai ales la munte.

Temp. max.:
5 la 8°C
Temp. min.:
1 la 4°C

Rețeta zilei

Aperitive-surpriză de toamnă

Ai nevoie de: 4 roșii, 4 ouă, 50 g unt, 4 triunghiuri brânză topită, 1 ardei verde, 1 ceapă, 200 g brânză dulce, 5-6 măsline negre, sare, piper.

Cum procedezi: Fierbi ouăle tari, după care le cureți, le tai în jumătate, le scoți gălbenușurile și le amesteci cu jumătate din cantitatea de unt și brânza topită până obții o pastă omogenă cu care umpli jumătățile de albușuri fierte. Speli apoi roșiile, le tai și pe acestea în jumătate, le scoți miezul și le lași deoparte să se scurgă până pregătești pasta de brânză. Cureți ceapa, o tai mărunt, o amesteci cu brânza untul și pui sare și piper după gust. Umpli jumătățile de roșii cu această pastă și le decorezi după imaginație. Așezi apoi pe un platou jumătățile de roșii și de ouă și le aduci la masă după ce le-ai ținut la frigider 20 de minute.

CUR$UL VALUTAR

VALORI ÎNREGISTRATE LA SFÂRȘITUL SĂPTĂMÂNII

Denumirea valutei	BNR	BCR		BRD		Banca Transilvania		Banca Românească		Banca Romexterra		Alpha Bank	
		C	V	C	V	C	V	C	V	C	V	C	V
Euro	39814	39300	40100	39300	39950	39000	39850	39250	39820	39100	40000	39200	39900
Dolar S.U.A.	30950	30500	31400	30490	31090	30350	31150	30445	31070	30250	31130	30300	31100
Forint	162	152	169	153	166	157	162	-	-	157	164	-	-

CINEMATOGRAFE **DACIA** (tel. 255.576): Satul (SUA) 11; 13,30; 16; 18,30; 21

Horoscop

Luni, 8 noiembrie 2004

Berbec (21.03-20.04). În familie atmosfera este încordată. Posibile dispute legate de bani.

Taur (21.04-20.05). Aveți parte de o zi bănoasă și bogată în achiziții.

Gemeni (21.05-20.06). În afaceri ar fi bine să țineți cont de proverbul: „La pomul lăudat să nu te duci cu sacul!"

Rac (21.06.-22.07). Vă bucurați de niște avantaje financiare, precum și de prezența cuiva.

Leu (23.07-22.08). Veți avea o bucurie sufletească. Lucrurile se îndreaptă spre făgașul cel bun și la serviciu.

Fecioara (23.08-22.09). Și astăzi, ca întotdeauna, găsiți modalitatea de a îmbina utilul cu plăcutul, cu satisfacții deosebite pe ambele planuri.

Balanța (23.09-22.10). O întâlnire destul de picantă va face din ziua de azi o zi de neuitat.

Scorpion (23.10-21.11). Fiți mai prudenți cu cheltuielile. Începeți niște demersuri financiare.

Săgetător (22.11-21.12). Sunteți în centrul unor evenimente festive, participați la reuniuni amicale de bon ton.

Capricorn (22.12-19.01). Se anunță o zi reușită, în care veți fi răsplătiți din punct de vedere financiar.

Vărsător (20.01-20.02). Petrecerile din week-end v-au lăsat un gust amar. Primiți o veste derutantă.

Pești (21.02-20.03). Semne de bun augur din partea debitorilor. Dați de capăt unei probleme de sănătate.

Utilitare

PIEȚE, TÂRGURI

Astăzi este zi de piață la Curtici, Nădlac, Bocsig, Gurahonț, Moneasa, Pilu, Vladimirescu. Tot astăzi se organizează târg săptămânal la Gurahonț, și Bârzava.

Mâine, marți, este zi de piață la Sebiș, Almaș, Apateu, Semlac, Sântana, Șilindia, Vârfurile.

PRIMĂRIA MUNICIPIULUI

Program de relații cu publicul (camera 5) luni-vineri între orele 8-20. Tel. 284.744, tel. centrală 281.850.

FARMACII DE SERVICIU

● Farmacia **REMEDIUM** Arad, B-dul Revoluției nr. 52-54. Program luni-vineri: 7,30-20,00; sâmbătă 8,00-14,00. Telefon 233.195. Eliberează medicamente compensate și gratuite.

● Farmacia **„ALEXANDRA"**, str. Tribunul Dobra, nr. 24 (stația tramvai Boul Roșu), tel. 282.062. Program luni-vineri: 7-22; sâmbăta: 8-18; duminica: 9-15. Eliberează medicamente compensate și gratuite.

● Farmacia **„OMNIAFARM"**, Calea Aurel Vlaicu, Bl. Z28, cu program zilnic de la orele 8,00-22,00. Telefon 271.724. Eliberează rețete gratuite și compensate.

● Farmacia **„LARIFARM"**, Calea Aurel Vlaicu Bl. Z24, eliberează medicamente compensate și gratuite. Orar: luni-duminică 7,00-23,00. Tel. 0257-246.622.

● Farmacia **MELISSA** - medicamente alopate și homeopate. Onorăm și rețete gratuite și compensate. Tel. 219.588, Micălaca, str. Abrud nr. 80, bl. 219. Orar: luni-vineri 8-20, sâmbăta 9-16.

● Farmacia **GROZESCU** Arad, str. Ștefan Cicio-Pop, nr. 16, program luni-vineri: 8-19; sâmbăta: 8-13. Tel/fax: 280.644. Eliberează medicamente compensate și gratuite.

● **Spitalul Clinic Județean Arad** are un nou număr de telefon: 0357407200

URGENȚE STOMATOLOGICE

Cabinetul de pe str. Crișan (în spate la Gionelli) are program non-stop. Telefon: 253794.

UROLOGIE

Cabinet urologie (în clădirea Policlinicii Municipale). Program zilnic, inclusiv sâmbăta, între orele 9-12, telefon 213036.

OFTALMOLOGIE

Cabinet Dr. Țurlea Magdalena, medic primar oftalmolog, oferă consultații oftalmologice, prescriere și prelucrare computerizată de ochelari, lentile de contact, ochelari de soare etc. Str. Miron Costin, bl. 9 (lângă „Casa Albă"), tel. 253.523.

DISPENSAR VETERINAR

Dispensarul veterinar din Aradul Nou efectuează zilnic, orele 8-16 (sâmbăta 8-12 și duminica) examen trichineloscopic, vaccinări antirabice și sterilizări câini-pisici, însămânțări artificiale. Telefon 287.298.

Dispensarul veterinar din Curtici: examen trichineloscopic, vaccinări, tratamente, consultații, la toate speciile de animale. Telefon 464.145.

ÎNTRERUPERI DE CURENT

Luni, 8 nov.: h 8-14: Calea A. Vlaicu Bl. A15, 14, 16; **h 8-9,30**: Rândunicii, Vărădiei, Păpădiei, Someșului, Romanței (p); **h 8-17:** Calea Zimandului (p); **9-14:** Preparandiei, Grigore Alexandrescu, Dornei, Scaevola, Cuza Vodă, Tribunul Axente (p)

CITIRE APOMETRE

Luni, 8 nov.: V. Pârvan, I. Minea, N. Densușeanu, Corabiei, V. Bogrea, Steagului, E. Monția, Bobocilor, Ștefan Zarie, Tulnic, Clopotului, Cetății, Diogene, Părului, Micșunelelor, Pompei, Gladiator, Prutului, Crizantemelor, Podgoriei, Caraiman, Zoe, Amurgului, Vișinului, Dobrogea, Crișului, Arțarului, Bumbacului, C. Porumbescu, T. Arpad, Cireșoaiei, Negoi, Fântânii, Concordiei, Faurilor, Laptelui, București, P. Maior, Aron Pumnul, Sânzienelor, Câmpeni

ADMINISTRAȚIA FINANȚELOR PUBLICE

Administrația Finanțelor Publice a municipiului Arad: Asistență contribuabili (impozitul pe venitul global) - telefon 280.633, 280.733, int. 198 (persoane fizice) și 125 (persoane juridice) între orele 8,00-12,00. Informații suplimentare la www.finantearad.ro

TELEFOANE DE URGENȚĂ
POMPIERI 981; 251.212
AMBULANȚĂ ARAD - 961 sau **251.313**
POLIȚIE: 955

Numărul de centrală telefonică al I. J. P. (Inspectoratul Județean de Poliție) Arad: 207.100

S. C. DISTRIGAZ-NORD S. A. TÂRGU MUREȘ

Sucursala de Distribuție a Gazelor Naturale Arad, Dispeceratul permanent tel: 218.928; 256.928

VERIFICARE METROLOGICĂ ȘI REPARAȚII CONTOARE APĂ: 255.274; 0723-343.976

DERANJAMENTE CURENT ELECTRIC 235.991

INFORMAȚII CFR 231.777

S. C. SALUBRITATE S. A. ARAD
Dispecerat între orele 7,00 - 19,00, tel.: 280.873

PROTECȚIA CONSUMATORULUI
B-dul Revoluției, nr. 50. Telefon: 257049

DIRECȚIA DE SĂNĂTATE PUBLICĂ - serviciul de permanență: 254.438

GARDA FINANCIARĂ
B-dul Revoluției nr. 79, telefon: 280971

INSPECTORATUL TERITORIAL DE MUNCĂ ARAD
Str. Episcopiei nr. 11-13, tel.: 211762, 211862, 257251

AGENȚIA JUDEȚEANĂ PENTRU OCUPAREA FORȚEI DE MUNCĂ
Str. Gheorghe Lazăr nr. 20, tel.: 281998, 211791

POLIȚIA DE FRONTIERĂ: tel.: 959

CORPUL GARDIENILOR PUBLICI: tel.: 280.557

HEMOROIZI
Cabinet privat Dr. ONIȚA
Consultații și tratament proctologic complet
Semne de alarmă:
➤ exteriorizarea hemoroizilor
➤ sângerarea
➤ durerea
➤ mâncărimea anală
Tratamentul:
STOP
➤ Nu necesită internare, anestezie și nici operație în 90% din cazuri
➤ Rezultate foarte bune
➤ Tarife reduse
ARAD TIMIȘOARA
www.madestetic.ro Tel. 0740.336.899; 210067 (c.733/2004)

Lipova

Măturile au fost înlocuite (pentru o zi) de o autospecială

Foto: Ștefan Matyaș

În orașul Lipova, de la Revoluție încoace curățenia stradală se face cu mătura. **„Trebuie să trecem de această fază, pentru a asigura o igienă citadină corespunzătoare"**, a punctat primarul localității, Viorel Popina.

Administrația locală a avut discuții pe tema curățeniei stradale cu reprezentantul de la Polaris M Holding, companie care operează și în Arad.

Pentru a-și demonstra capacitatea, o mașină specială de curățenie stradală a măturat câteva străzi din orașul de pe Mureș.

G.C.

Mesaje din S.U.A.

„Mă bucur să pot citi știri foarte bune și de un înalt profesionalism despre tot ce se petrece în orașul meu, de unde am plecat. Mă simt ca acasă și sunt mereu la curent cu toate noutățile din Arad. Vă felicit și mulțumesc pe această cale redacției ziarului „Adevărul". Bravo! și nu vă lăsați".

Cu stimă, Radu Lupu, U.S.A.

*

„Bună ziua doamnelor și domnilor membri ai colectivului de redacție al ziarului „Adevărul" de Arad. Motivul pentru care vă scriu din nou este pentru a vă împărtăși aprecierea mea pentru munca dumneavoastră. Desigur, după cum mă cunoașteți mulți dintre dumneavoastră, am fost și am rămas o româncă adevărată, chiar dacă de 15 ani trăiesc în Canada. Citesc în fiecare zi presa din România pentru a fi la curent cu tot ce se întâmplă și pentru a mă simți mai aproape de ai mei. În acest an fierbinte de alegeri pe toate nivelele a ieșit la iveală mai puternic modul în care presa se implică în politică. Vă rog să mă credeți că privit obiectiv, din afară, singurul ziar care merită să poarte numele de ADEVĂRUL este ziarul dumneavoastră. Imparțialitatea și corectitudinea cu care abordați subiectele politice ne ajută pe cei din afara granițelor să ne facem o opinie proprie despre cele ce se întâmplă. Vă mulțumesc și sper să continuați tot așa. Vă urez mult succes în continuare și aștept cu nerăbdare să ne revedem".

Denisa Pădurean

Cronica mãruntã

● Comisia de dialog social a avut ieri drept subiect pe ordinea de zi situația sindicaliștilor de la MDB Logistica SRL, nemulțumiți de modul în care sunt tratați de patronat. Dintr-o eroare privind invitația coducerii firmei la discuții, subiectul a fost amânat pentru o ședință viitoare. Amânat a fost de asemenea și subiectul privind nemulțumirea sindicaliștilor din administrația publică, negocierile purtându-se la nivel național. Subprefectul Florin Remețan va transmite lista cu solicitările functionarilor spre soluționare forurilor superioare.

● La controlul specific efectuat de către polițiștii de frontieră de la Curtici în trenul rapid Bega, care circulă pe relația Timișoara-Veneția, a fost descoperit un minor care încerca să iasă ilegal din țară.

D.M., de 15 ani, din Suceava, a fugit de acasă în urmă cu două săptămâni și cum, necum, a ajuns în Timișoara, de unde s-a urcat în trenul cu pricina, cu gândul de a ajunge în Spania pentru a-și găsi un loc de muncă la negru. Pentru a nu fi depistat, el s-a ascuns într-un vagon de clasă, însă nu destul de bine.

● **Alexa Kurti**, de 49 ani, din Satu Mare, județul Satu Mare a încercat să sustragă, prin amenințare, un bagaj de la **Costache C.**, de 71 ani, din Băcau. Tentativa de tâlhărie s-a întâmplat în trenul Accelerat 1822 și s-a soldat și cu spargerea unui geam de la compartiment. Deocamdată, sătmăreanul fără ocupație este cercetat în stare de libertate, dar dacă va fi găsit vinovat riscă ani buni de închisoare.

Ziua Internațională a Zonelor Urbane

Astăzi, de la ora 11,00, la Sala Festivă a Liceului Pedagogic va avea loc Ziua Internațională a Zonelor Urbane. Organizatorii evenimentului, Agenția de Protecție a Mediului Arad, Grădinița PP1, Grădinița PP 14 și Liceul Pedagogic în parteneriat cu Grădinițele PP 10, PP 13, PP 15, PP 17, PP 19, PN Ineu și PN Chișineu Criș au invitat la eveniment firma de reciclare S.C. Polaris M Holding S.R.L. și elevi ai claselor primare ale Școlii Generale nr.5 și ai Liceului Pedagogic.

În cadrul programului va avea loc o paradă a modei ai cărei protagoniști vor fi preșcolarii de la grădinițele mai sus amintite care vor prezenta haine făcute din materiale reciclabile. Scopul manifestării îl constituie transmiterea unui mesaj către populația adultă, în ce privește diversitatea materialelor ce pot fi refolosite, cantitatea mare de deșeuri pe care activitatea umană zilnică o generează și pe care avem obligația de a o recicla.

A. Hălmăgean

Noi locuri de muncă la Vârfurile

În zona Vârfurile, oamenii nu prea au multe posibilități de muncă. Unitățile economice, în special cele din minerit și care înghițeau o bună parte a forței de muncă, s-au cam desființat după Revoluție. Cu trecerea anilor, rata șomajului a crescut aici mai mult ca media județului Arad. Tocmai de aceea, orice nouă firmă înseamnă noi locuri de muncă. Sigur, acestea nu rezolvă problema în totalitate, dar decât nimic este bine că se mai mișcă ceva în acest sens. Una dintre aceste oprtunități s-a ivit de curând. O firmă din Sebiș, ce activează în domeniul exploatărilor forestiere a deschis un punct de lucru în Vârfurile. Pentru început au fost angajați 20 de oameni, toți din zonă. Acestora li se asigură o masă caldă pe zi și transportul la și de la locul de muncă. „Primăria va sprijini întotdeauna asemenea inițiative private, care pot asigura locuri de muncă", a precizat primarul comunei, Radu Giurgelea.

Voicu Sida

În atenția medicilor veterinari

Se convoacă la ședință pentru data de joi, 11.11.2004, orele 10,00, la sala de conferințe a hotelului Continental Astoria, din municipiul Arad, toți medicii veterinari concesionari și cei angajați în cadrul D.S.V.S.A. Arad. Cu această ocazie, va fi prezentă o delegație a A.N.S.V.S.A., condusă de președintele Liviu Harbuz, pentru dezbaterea problematicii legate de vânzarea spațiilor în care își desfășoară activitatea medicii veterinari concesionari, acțiunile din programul strategic și acțiunea de identificare și înregistrare a animalelor.

Colegiul Medicilor Veterinari - Arad

S.C. „Adevărul" SRL nu-și asumă responsabilitatea pentru conținutul articolelor publicate, aceasta revenind în exclusivitate autorilor.

Turismul în Lunca Mureșului

La sfârșitul săptămânii trecute, Direcția Silvică Arad, împreună cu Unitatea de implementare a proiectului „Protejarea și dezvoltarea luncii râului Mureș", au organizat o întâlnire dedicată agențiilor de turism, care au fost informate asupra stadiului de implementare a proiectului și a perspectivelor turistice oferite de acesta.

Ovidiu Pârv, coordonatorul proiectului, a invitat agențiile să promoveze prin mijloace proprii turismul organizat, de grup, pe obiective precum: pescuitul sportiv, plimbările cu barca pe Mureș, observarea animalelor și plantelor protejate, vizite la mănăstirile din zonă etc.

Întâlnirea a fost una informală, autorii proiectului preluând la rândul lor o serie de propuneri și observații făcute de către invitați. Asupra stadiului de realizare a unor obiective, putem informa că au fost realizați deja patru kilometri de drum asfaltat (porțiunea care duce la „Zori de ZI") și au fost achiziționate circa jumătate din aparatele și instrumentele de cercetare și observare științifică.

Ioan Tuleu

ROMANIA - GERMANIA
Zilnic
Pletl
0257/561 377
0257/252 291
Inchirieri autocare
Siguranta si confortul FAC DIFERENTA !
NOU!!! Heidelberg, Pforzeim, Munchen PRETURI PROMOTIONALE
(c.459/2004)

ATLAS PAK
POSTA ATLASSIB CURIER RAPID
- timp redus de distribuire
1-3 zile
(funcție de zonă).
cel mai scurt drum de la usa TA,
la cea a destinatarului
- acoperire natională
peste 50 de agenții in toate județele țării.
În baza unui apel telefonic,
trimiterile postale pot fi preluate si de la domiciliu
- SIMPLU
de expediat
(c. 3/2004)
INFORMATII, la tel.08010100100 sau la 0257/252727
0257/251871, 0257/270562, 0257/256595

Mută la... A52
Mută-ți privirea la A52 !
Nu pierde nici o tură,
profită de superoferta pentru
SIEMENS A52
și fă-ți prietenii șah-mat !

Ia-ti orice abonament din Planul Personal pana la 31 decembrie si poti incerca gratuit orice optiune la alegere in primele 2 luni de abonament. In plus, primesti si 15 minute lunar, pe viata, in orice retea.
Daca te abonezi pe 2 ani, primesti gratuit optiunea aleasa si in luna a 3-a de abonament si 50 de puncte Thank You.
Iar pentru telefoanele cu ecran color din oferta, ai o reducere de 10 USD (TVA inclus).
La Orange gasesti si o gama completa de telefoane la preturi atractive:
Sagem myX-1 twin = 14 USD; Alcatel OT153 = 14 USD;
Siemens A55 = 26 USD; Nokia 3410 = 29 USD;
Sagem myX-2 = 44 USD; Alcatel OT 332 = 46 USD;
Siemens A60 = 49 USD; Nokia 3510i = 60 USD; Sony Ericsson T230 = 65 USD;
Siemens C60 = 86 USD;
Samsung C100 = 94 USD;
Motorola C385 = 99 USD;
Philips 355 = 108 USD;
Sagem myC-3 =109 USD;
Sagem myX5-2 = 125 USD;
Siemens C65 = 127 USD;
Sony Ericsson T630 = 149 USD;
Philips 855 = 189 USD.
orange
EURO - GSM
partener Orange
● B-dul Revolutiei nr.95, ● B-dul Revolutiei nr.31
www.magazineurogsm.ro
(com. 05/2004)

Lipsa unui medic permanent - o problemă fierbinte a răpsiganilor

Una dintre dorinţele cele mai fierbinţi ale locuitorilor satului Răpsig este amenajarea unui spaţiu în care să-şi poată desfăşura activitatea, **în mod regulat, un medic**. Localnicii, în special cei mai în vârstă, se plâng că le este greu să meargă până la Bocsig ori de câte ori au o problemă de ordin medical. **„Nu suntem în stare, mulţi dintre noi, să ne deplasăm. Iar dacă reuşim, cumva, să mergem la Bocsig, trebuie să stăm la câte-o coadă ce poate dura ore întregi, fiindcă e lume multă şi..."**

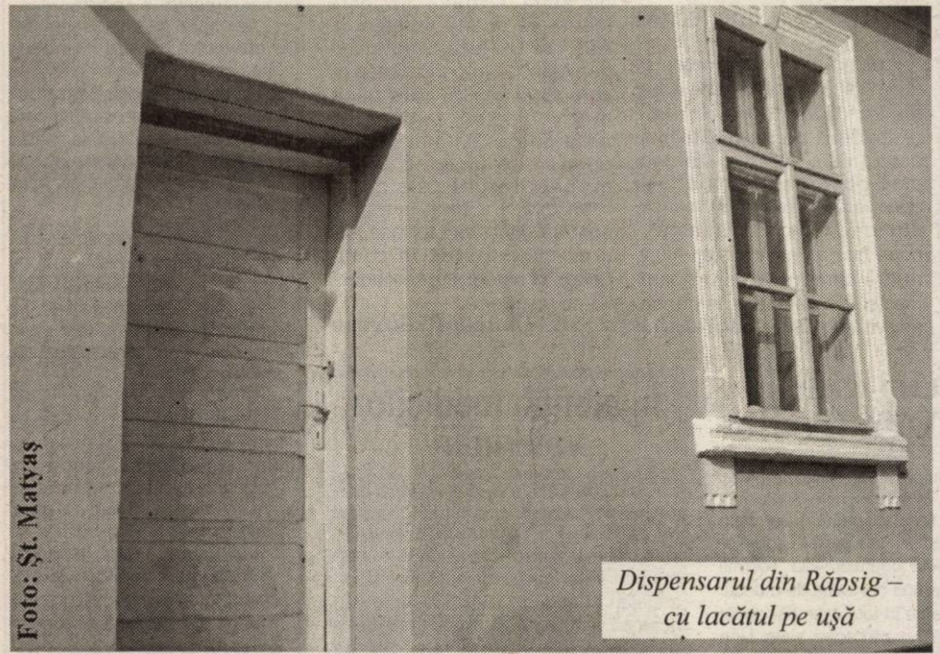

Foto: Şt. Matyaş

Dispensarul din Răpsig – cu lacătul pe uşă

La ora actuală, dr. **Viorica Kondoroş** se deplasează la Răpsig de două ori pe săptămână, fără să aibă însă un loc special amenajat în care să-şi vadă pacienţii. Ca atare, este nevoită să se deplaseze la domiciliile acestora, cu maşina proprie. Iată ce ne-a spus dr. **Kondoroş: „La Răpsig nu a fost niciodată şi nici nu va fi vreodată, din păcate, ceva mai mult decât un punct sanitar. Din păcate însă, acum nici punct sanitar nu există acolo, fiindcă nu am reuşit să-l amenajez. Anul trecut am primit un spaţiu de la Primărie, urmând ca interiorul acestuia să-l renovez pe cheltuială proprie. Nu am reuşit până acum, având nevoie de cel puţin 60 de milioane, însă cred că până la primăvară îl voi termina. Am cumpărat toate cele necesare, astfel că... Fireşte, nu voi putea să folosesc acel punct până ce nu voi primi toate avizele sanitare necesare. Altminteri, amenzile sunt usturătoare."**

Primarul Bocsigului, Florin Ciul, ne-a declarat: **„Anul trecut, încă de pe când eram consilier, s-a votat, în Consiliul Local, atribuirea unui spaţiu la Răpsig pentru amenajarea unui punct sanitar. S-au investit, chiar, 104 milioane de lei pentru renovarea exteriorului clădirii. La rândul său, doamna doctor s-a angajat să amenajeze interioarele. Recent, dr. Kondoroş a depus o cerere pentru concesionarea spaţiului respectiv. Vom aproba această cerere, într-una din şedinţele viitoare de Consiliu. În decurs de cel mult o lună, se va rezolva."**

Ca atare, răpsiganii nu vor avea niciodată, din păcate, un dispensar în care să găsească zilnic un medic. Nici ei şi nici alţii din zonă, cum ar fi locuitorii Mânerăului sau ai Cartierului Bocsig, unde se vor amenaja, de asemenea, doar puncte sanitare.

Totuşi, dacă doctoriţa Kondoroş va reuşi să-şi amenajeze acel spaţiu la Răpsig, locuitorii satului vor şti, cel puţin, că de două ori pe săptămână, între anumite ore, vor avea un medic la dispoziţie. Până atunci, nu au altceva de făcut decât să caute asistenta (din sat) a doctoriţei - pe care aceasta o plăteşte - căreia să-i comunice că au nevoie să fie văzuţi şi care, la rândul ei, întocmeşte pentru medic un traseu prin sat, menit să-i cuprindă pe toţi cei ce au cerut să consulte un doctor.

Eugenia Pantea

Primim spre publicare

Stimate Domnule Preşedinte Ion Iliescu,

Opinia publică arădeană, implicit membrii Fundaţiei Judeţene a Revoluţiei din Decembrie 1989 Arad, am fost impresionaţi atunci când, în decembrie 2003, cu ocazia vizitei Domniei-voastre la Arad, aţi ridicat municipiul la locul de cinste care i se cuvenea, arătând că este cel de-al doilea oraş martir din România, după Timişoara.

Declaraţiile dumneavoastră iniţiale referitoare la aceste evenimente, făcute probabil la repezeală, prin care arătaţi că nu au fost confruntări şi victime la Arad, ne-au durut pe moment şi au fost jignitoare la adresa istoriei noastre locale şi naţionale. Ştim că orice om este supus greşelilor, însă, pentru a le corecta, vă rugăm să precizaţi, într-un mod oficial care este poziţia dumneavoastră faţă de aceste evenimente.

De asemenea, în contextul în care o serie de cotidiane centrale şi locale au relatat despre activitatea generalului Eugen Bădălan, şeful Statului Major General al Armatei, pe timpul Revoluţiei din Decembrie 1989 de la Arad, considerăm, Domnule Preşedinte că, este necesară o clarificare făcută de factori autorizaţi şi competenţi.

Nu suntem noi în măsură să analizăm activitatea dumnealui ca militar, dar atâta timp cât există mărturii referitoare la activitatea sa din decembrie 1989, mărturii care au existat şi înainte să fie numit în cea mai înaltă funcţie din Armată, considerăm că este necesară o investigaţie obiectivă, lipsită de tentă politică a celor întâmplate atunci.

PREŞEDINTE
FJRD 89 ARAD
CURTA GHEORGHE
SECRETAR FJRD 89 ARAD
DUKA IOSIF ATILA

LOTO 6 din 49

31, 37, 17, 49, 29, 43

NOROC

5055269

LUNI, 8 NOIEMBRIE 2004

TVR 1

7,00 Jurnalul TVR
7,35 Info electoral
7,45 Agenţia doi fără un sfert
8,45 Desene animate
9,30 Teleshopping
10,00 Surprize, surprize - rel.
12,30 Teleenciclipedia
13,30 Desene animate
14,00 Jurnalul TVR
14,30 Teleshopping
15,00 Pro patria
15,30 Kronika
16,55 Sănătate pentru toţi!
18,00 Portul miracolelor - s.
18,50 Info electoral
19,00 Jurnalul TVR * Sport * Meteo
20,00 Iartă-mă!
21,00 Documentar
22,00 Vorbe despre fapte - talkshow
23,00 Jurnalul TVR
23,30 Nocturne
0,30 Fetele de la „Luminarias" - dragoste, SUA, '00 (12)
2,15 Jurnalul TVR - rel.
3,15 Cu cărţile pe faţă - thriller, SUA, '01, rel.

TVR 2

7,00 Vânt şi nor - s., rel.
7,50 Teleshopping
8,20 Buburuze şi alte gâze! - rel.
8,45 Arca lui Noe-rel.
9,15 Atlas-rel.
9,45 Farmece-rel.
11,00 Amfitrion diplomatic-rel.
11,45 Atenţie, se cântă!-rel.
12,45 Întoarcere în Paradis - s., rel.
13,30 Cinci minute de cultură
13,45 Info electoral
15,00 Împreună în Europa. Primul pas
16,00 Alege şi votează
16,30 Desene animate
17,00 Teleaudienţa
17,55 Vorbiţi corect
18,00 Universul culturii
18,30 Ştiri regionale
19,00 Rebelii - s.
20,00 Hope şi Faith - s.
20,30 Maria Bonita - s.
21,30 Jurnalul TVR
22,00 Jurnalul Euronews
22,15 Info electoral
22,30 Dragul de Raymond - s.
23,00 Cum se judecă în Queens - s.
0,15 Lumea de aproape - rel.
1,00 Dragul de Raymond - s., rel.
1,30 Prinţul arab - f. rel., Germania, '99 (AP)
3,00 Thailanda, ţara zâmbetului - rel.

PRO TV

6,00 Profeţii despre trecut
7,00 Ştirile Pro TV
9,05 Omul care aduce cartea
9,15 Tânăr şi neliniştit - s., rel.
10,15 Te votezi la Pro TV!
11,30 Profeţii despre trecut
12,30 La bloc-rel.
13,00 Ştirile Pro TV
13,45 Reglare de conturi - rel.
16,00 Tânăr şi neliniştit - s.
17,00 Ştirile Pro TV
17,45 Teo
19,00 Ştirile PRO TV * Sport * Vremea
20,15 Academia de poliţie 4 - comedie, SUA, 1987
22,20 La bloc (AP)
23,00 Ştirile Pro TV
23,45 Rocky 2 - dramă, SUA, '79
2,15 Icstrim tivi
2,45 Ştirile Pro TV
3,45 ProVest-rel.
4,45 Bucătăria lui Radu-rel.
5,15 Profeţii despre trecut

TV ACASĂ

6,00 Pădurea blestemată - rel.
7,30 Bucătăria pentru toţi - rel.
8,30 Muzica de Acasă
9,00 Al şaptelea cer - s. rel.
10,15 Fetele Gilmore - s., rel.
11,30 Femei îndrăgostite - s.,rel.
12,20 Căpşune cu zahăr - s., rel. (AP)
13,15 Numai iubirea - s. (AP)
14,15 Pisica sălbatică - s. (AP)
15,30 Pădurea blestemată - s.
17,20 Reţeta de Acasă
17,30 Poveştiri adevărate
17,55 Vremea de Acasă
18,00 Înger rebel - s.
20,00 Prizoniera - s. (AP)
21,00 De 3 x femeie (AP)
22,25 E timpul să fii celebru
22,30 Ciocolată cu piper - s. (16)
23,30 5'shopping
23,40 Femei îndrăgostite - s. (AP)
0,40 Căpşune cu zahăr - s.
1,45 Poveştiri adevărate - rel.
2,15 De 3 x femeie-rel.
3,30 5' shopping
3,40 Muzica de Acasă
4,45 Dădacă la 2 plus 1 - rel.
5,00 Reţeta de Acasă-rel.

HBO

8,00 Sounder - dramă, '03
9,30 Sunt spion - acţ., 2002 (AP)
11,05 Tom şi Huck - av. 1995
12,40 Mândrie şi prejudecată - comedie, 2003
14,30 Jimmy Neutron - geniu de buzunar - animaţie, 2001
16,00 Blonda de la Drept 2 - comed., 2003 (AP)
17,35 Tanguy - com., Fr., 2001 (AP)
19,25 Pe platourile de filmare
20,00 Doar un sărut - com., '02 (12)
21,30 Sunt spion - acţ., 2002 (AP)
23,10 Vanilla Sky - dramă, '01 (12)
1,25 Groove - dramă, '00 (16)

PRIMA TV

7,00 Teleshopping
7,30 Dragoste şi putere - s.,rel.
8,00 Prima dimineaţa
10,50 ANDOgrafia zilei
10,55 Clip art
11,00 Roseanne - s.(AP)
11,30 Monica - rel.
12,30 Teleshopping
12,55 Casa noastră - rel.
14,20 Alegeri 2004 - Pariul european
15,20 Focus
16,20 Trăsniţi în NATO - s., rel.
16,50 Kensky Show
18,00 Focus
19,00 Monica (AP)
20,00 Fă-ţi bagajele!
21,00 Vino, mamă să mă vezi! *Vedete la ţară*
22,00 Trăsniţi în NATO - s.
22,30 Focus plus
23,15 Dincolo de limite
23,45 Sportul viitorului - acţ., SUA, '98 (16)
1,30 Clubul de noapte (I)
2,30 Focus
3,00 Clubul de noapte (II)

ANTENA 1-TV ARAD

6,30 În gura presei - rel.
7,00 Observator
7,30 - 8,00 Ştiri Arad
8,00 Canalul de ştiri
10,00 În gura presei
11,00 Comedia animalelor-rel.
11,30 Concurs interactiv
12,30 În gura presei - rel.
13,00 Observator
13,45 Folclorul contraatacă - rel.
15,00 Divertis - rel.
16,00 Observator
16,25-16,30 Ştiri TVA
16,35-16,45 Observator
16,45 9595 - Te învaţă ce să faci
17,45 Vivere - A trăi cu pasiune -s.
18,55 Meteo
19,00 Observator
19,56 Publicitate
20,00 Sport
20,15 Cei mai frumoşi ani - concurs
22,15 Observator
22,45 Ştiri TVA
23,00-24,00 Studioul electoral
0,00 În gura presei cu Mircea Badea
0,30 Comedia animalelor-rel.
1,00 Concurs interactiv
2,00 Incredibil, dar adevărat
3,00 Observator
3,45 Păcatul - s.
4,30 Vivere - s., rel.
5,30 9595 - Te învaţă ce să faci

TVR CULTURAL

9,30 De peste mări şi ţări - rel.
10,30 Secrete ale inspiraţiei-rel.
11,30 Simeza maeştrilor-rel.
12,00 Secrete regale
12,30 Sagala - s., rel
14,30 Destinul animalelor
15,00 Identităţi
15,30 Seri muzicale
16,30 Familia Maia - s.
17,55 Legea lui Linch
18,50 Jurnal cultural
19,05 Mari pictori
19,35 Sagala - s.
20,00 Da, domnule ministru - s.
20,30 Dilemele istoriei
21,45 Jurnal cultural
22,00 Pielea catifelată - f. Franţa-Portugalia, '64 **(12)**
23,55 Concert. Mighty Diamods
0,50 Jurnal cultural
1,05 Jurnal de modă

B1 TV

7,00 Viaţa dimineaţa; 10,00 Showbiz-doc.; 10,30 Documentar; 11,00 Documentar; 11,50 Calendar ecumenic; 12,00 Ştiri; 12,30 Teleshopping; 13,00 Fan X; 14,00 Teleshopping; 14,30 Best of Jet Set - rel.; 15,00 Teleshopping; 15,30 Paranormal - doc.; 16,00 Marş forţat; 17,00 Showbiz-doc.; 17,50 Jet Set - Info ec.; 18,00 Ştirile naţionale; 19,00 Documentar; 19,50 Jet Set.; 20,00 Maşina de vise; 22,00 Ediţia de seară; 22,30 Naşul; 0,00 Ştirile naţionale - rel.; 1,00 Puterea vântului - doc.; 3,20 Chat TV;

TV SPORT

9,00 Ştiri din lumea sportului; 9,30 Manchester United TV; 11,00 Fotbal. Divizia B: Dinamo 2 - FC Unirea Urziceni-rel.; 13,00 Fotbal din Primera Division; 15,00 Tenis. Master Series de la Paris; 17,00 Baschet masculin: Dinamo - Asesoft-rel.; 18,30 Ştiri din lumea sportului; 19,00 Fotbal din Premier League: Chelsea-Everton; 21,00 Fanatik Show; 23,30 Ştiri din lumea sportului

Redacţia Adevărul nu îşi asumă răspunderea pentru modificările ulterioare intervenite în programele TV

NATIONAL TV

7,00 7-12 Naţional Live; 12,00 24 ore Headlines; 12,10 Talk Shock; 13,00 Teleshopping; 15,10 Miezul problemei; 16,00 24 de ore Headlines; 16,10 Candidaţii.ro; **17,00 Sclava Isaura** - s., rel.; 17,45 Naţionala de bere; 18,45 Sport la Naţional TV; 19,00 24 de ore; 19,30 Meteo; 19,45 Ţara lu' Papură Vouă; 20,00 Nu suntem blonde!; 21,00 Miezul problemei; 22,00 24 de ore Headlines; 22,10 Fotbal Café; 0,00 Naţional la miezul nopţii; **0,30 Foamea - s.**; 1,00 Fotbal Café; 4,00 Retransmisie N24

REALITATEA

6,00 Emis. de dimineaţă; 10,00 Realitatea de la 10; 10,45 Tu decizi!; 11,00 Realitatea de la 11; 11,15 Arhitectonic-rel.; 12,00 Realitatea de la 12; 12,45 Tu decizi!; 13,15 Dinescu - Best of; 14,00 Realitatea de la 14; 14,45 Tu decizi!; 15,15 Realitatea medicală; 16,00 Realitatea de la 16; 17,15 Audienţa în direct; 18,00 Realitatea de la 18; 19,15 Trebuie să ştii!; 20,15 100%; 21,00 Realitatea de la 21; 22,15 Dinescu; 23,00 Realitatea de la 23; 23,15 Leul greu; 0,00 Realitatea de la 00;

PRO CINEMA

6,00 Apropo TV; 14,30 Lumea PRO CINEMA; **15,30 Acolo unde se avântă vulturii**- rel.; **18,00 Maddie şi David** - s.; 18,55 ProMotor; **19,00 Pokemon** - s.; 19,55 ProMotor; **20,00 Seinfeld** - s.(AP); **21,00 Omul invizibil** - s. (12); **22,00 Monk** - s. (12); **23,00 Mortal Kombat** - s. (12); **0,00 Omul invizibil** - s., rel.; 0,55 ProMotor-rel.; **1,00 Mortal Kombat** - s., rel; 1,55 ProMotor-rel.; **2,00 Cei mai frumoşi ani** - s., rel.

Viitorul premier al României

Mircea Geoană

LA ARAD!

Veniți şi Dumneavoastră alături de el, miercuri seara!

Mircea Geoană vă va prezenta candidații Uniunii PSD+PUR pentru Camera Deputaților și Senat: Vasile Dan Ungureanu, Sergiu Nicolaescu, Ioan Horhat, Gheorghe Sabău, Gheorghe Chiper, Cornelia (Lia) Ardelean, Alexandra Braica, Pavel Sârbu.

Fiți cu noi: împreună dăm forța Aradului!

(c.797/2004)

ÎMPREUNĂ DĂM FORŢĂ ARADULUI!

UNIUNEA NAȚIONALĂ
PSD+PUR

PSD+PUR

GHEORGHE CHIPER, UN DEPUTAT PENTRU JUDEȚUL ARAD!

Gheorghe Chiper - omul pe care-l ştie un întreg județ

Nu există comună, sat sau cătun din județul Arad în care să-i întrebi pe băştinaşi dacă îl cunosc pe Gheorghe Chiper şi să primeşti un răspuns negativ. "Nană Marie, auzit-ai de Chiper?" "Da' cum să nu aud? Fain om!" "Cum adică fain?" "Aşa, fain. O fost de multe ori pe la noi prin sat şi înainte de revoluție, când era la Direcția Agricolă, o fost şi mai apoi, când era şef la Consiliul Județean. Întotdeauna avea o vorbă bună pentru fiecare, încerca să ajute pe toată lumea. Toate dealurile alea pe care le vezi erau golaşe mai demult. O venit Chiper de la Direcția Agricolă şi mi-o spus că se zbate să facă rost de puieți pentru plantații pomicole, să nu mai vină dealurile la vale când dau ploile cele mari. L-o ajutat Dumnezeu şi o făcut".

Alt sat … stăm de vorbă cu bace Gheorghe

- Cum stai, bade, cu politica?
- Ard-o focu' de politică! Nu prea mă interesează.
- Dar de votat, te duci să votezi?
- Acum o să mă duc, că am văzut că Gheorghe Chiper vrea să meargă la deputați. Musai mă duc să-l votez. Trebuie să fie acolo şi unul care se pricepe la agricultură, nu ca ministrul ăla care a felicitat-o pe Măria că are gulii frumoase, când ea vindea conopidă! Mă bucur că-i în partid un Muscă de la Curtici. O să vezi că amândoi or să facă treabă bună pentru agricultura din județ. Da', nu-i vorba numai de agricultură, e vorba de Chiper ca om. Când a fost vicepreşedinte la Consiliul Județean, tot o fost pe la noi. L-am tot bătut la cap să facă ceva cu drumul până sus, în deal, că nu puteam să urcăm când ploua. A făcut ce a făcut şi a găsit bani să facă drumul. Dacă ajunge în Parlament o să facă şi mai mult. Îmi place că dacă îşi pune ceva în cap nu se lasă până când nu reuşeşte. Vezi tu, Chiper înseamnă Piper, că de acolo îi vine numele, dar oamenii nu prea ştiu.

În Parlamentul României trebuie să fie oameni care într-adevăr sunt specialişti. Oameni care cunosc județul Arad şi le pasă de soarta lui.

Simona Tudor

(c.797/2004)

Amenințând că se aruncă de la 70 de metri înălțime

Un fost pușcăriaș a pus pe jar sute de arădeni

Preocupați să-și rezolve cât mai repede problemele din oraș, pentru ca apoi să se ascundă de frigul pătrunzător de afară, sâmbătă, arădenii care au trecut prin zona Podgoria nu și-au putut stăpâni curiozitatea de a vedea ce se întâmplă cu omul suspendat la aproximativ 70 de metri de pământ, cățărat în vârful macaralei de la Catedrala Ortodoxă, aflată în construcție. Spectacolul a început în jurul orei 14,00, cu sosirea la fața locului a primului echipaj de Poliție ce a încercat să afle doleanțele bărbatului. De la o așa înălțime, vocea sinucigașului se confunda cu zgomotul mașinilor, așa că nimeni nu știa ce dorește cu adevărat „nebunul de sus". Lucrurile au început să se limpezească abia după sosirea comisarului șef Gheorghe Țica, comandantul Poliției Municipiului Arad. Acesta a convins un tânăr pe nume Dan, consătean și prieten cu „alpinistul", să escaladeze macaraua pentru a afla datele problemei, nu înainte însă de a dezvălui identitatea bărbatului. Nagy Ștefan are 38 de ani, este din Sâmpetru German și și-a petrecut 16 ani în închisoare. A mai avut o tentativă de suicid chiar cu o seară înainte, la Sâmpetru German.

„Să vină doamna Lili!"

Dând dovadă de mult curaj și stăpânire de sine, Dan s-a urcat până pe brațul macaralei. Ceea ce s-a întâmplat sus aveam să aflăm după ce tânărul a revenit la sol. Vorbise vreo 20 de minute cu Pitju, așa cum îi spunea el lui Ștefan. **„Am încercat să-l conving să coboare. Are o sticlă de vin de doi litri la el, din care a băut mai mult de un sfert. E amețit rău. Tot ce vrea este să vorbească cu doamna Lili Gavriș. Mi-a dat și numărul ei de telefon."** Fără să stea pe gânduri, Gheorghe Țica a luat legătura cu femeia, după care a trimis o mașină după ea. Numele doamnei le era familiar polițiștilor: doamna Lili, avocat de profesie, fusese arestată și condamnată cu câțiva ani în urmă, pentru luare de mită. Povestea primea aerul unei telenovele, având ca decor pușcăria și... macaraua.

Convorbire prin telefonul mobil

Într-o geacă portocalie, ce putea fi distinsă din mulțime, Liliana Gavriș sosește la fața locului și îi face primele semne de recunoaștere bărbatului. Acesta pare interesat, dar până nu aude vocea femeii nu are de gând să coboare. Soluția: Dan este rugat să se mai urce o dată pe macara cu un telefon mobil. Tânărul își ia inima-n dinți și în zece minute este din nou „la înălțime". Telefonul sună și Ștefan poate vorbi cu „doamna Lili". Cu chiu cu vai este convins să coboare. Drumul până jos a fost un adevărat calvar pentru Dan, pentru că - din pricina băuturii - Ștefan avea serioase probleme cu echilibrul. La un moment dat, o placă de pe brațul macaralei a cedat, însă Dan a fost pe fază, agățându-și, in extremis, consăteanul.

Într-un final, Nagy s-a lăsat convins să coboare

„M-au bătut polițiștii!"

Într-un târziu, Ștefan Nagy a fost preluat de polițiști. Bărbatul o recunoaște pe „doamna Lili", dar și pe subcomisarul Ioan Tamaș, adjunctul Poliției Municipale, cu care a avut de-a face în trecut. Fără a avea coerență în vorbire, Ștefan explică gestul său: **„Mi-au dat să mănânc și să beau, apoi m-au bătut toată noaptea ca să recunosc fapte pe care nu le-am comis. Polițiștii din Sâmpetru... Nu vreau să mă întorc în pușcărie. Mafia țițeiului e mare...Lili e prietena mea și am chemat-o pentru că doar în ea am încredere."** Chiar dacă era foarte agitat, Nagy a fost urcat în ambulanță și dus la Spital, la psihiatrie. Curioșii, adunați ca la circ în număr foarte mare, se risipesc ca la comandă, cu zâmbetul pe buze.

Tâlhar, violator, hoț...

Dorind să aflăm și punctul de vedere al Poliției din Sâmpetru German, sat aparținător comunei Secusigiu, l-am contactat pe agentul șef adjunct Viorel Tiatcu. Acesta ne-a declarat: **„Poate nu știți, dar bărbatul a încercat să se arunce de pe o antenă a Romtelecom-ului din Sâmpetru German. Asta a fost vineri. L-am convins să se dea jos, dar l-am eliberat numaidecât. El poate să zică multe, că l-am bătut, că l-am chinuit, trebuie să dovedească acest lucru. Trebuie să se știe, însă, cine este Nagy Ștefan. Și-a petrecut mulți ani în închisoare pentru tâlhărie, furturi și tentativă de viol. În total a avut zece condamnări. Chiar și acum are deschis un nou proces."** Pe scurt, aceasta e cartea de vizită a omului care a pus pe jar polițiști, pompieri, ziariști, arădeni obișnuiți, într-o friguroasă zi de noiembrie. Cu ce urmări?! Vom vedea...

Călin Mnerie
Foto: Viorel Musca

Precum cu oul lui Columb

Accente

Cum bine se știe, mari momente ale omenirii sau mari realizări ale unor oameni nu s-au bucurat de la bun început de aprecieri. Mereu s-au găsit cârcotași care să ia în derâdere totul. Sau câte un Toma, care să nu creadă. Un șmecheraș care să rostească: „Fugi de-aici, dom'le, că așa ceva nu se poate!" Asemenea inși sunt, de regulă, niște invidioși, poate și niște neputincioși, cărora nu le cade bine la rânză popularitatea, și chiar aprecierile, culese de alții, nu de ei.

Să ne amintim cât de disprețuitor a fost tratat la vremea sa, Cristofor Columb, cel care în 1492 descoperise America. Nu-l credea aproape nimeni. Iar ca să-și exprime disprețul față de el, care devenise popular printre cei mulți, nobilii îl invitau la mese, unde printre mâncăruri grase și picante, printre pocalele de vin îi trimiteau zeci de săgeți ironice. La una dintre aceste mese, invitat fiind al unui grande d'Espagna, Columb se juca în mână cu un ou, pe care-l luase de pe masă. La un moment dat, sătul de ironiile celor din jur și dornic să-i umilească, arătându-le micimea lor intelectuală, le arătă oul și întrebă dacă există cineva care să poată pune în echilibru, pe farfurie, acel ou, la indiferent care dintre capete. Toți au râs, spunând că nu se poate și că nu există ins care să poată. Atunci, Columb ciocni ușor oul de farfurie și îl fixă într-un echilibru perfect. După o clipă de stupefacție, au râs toți și au strigat că așa știau și ei să facă. De atunci, expresia „oul lui Columb" se folosește pentru a sublinia ingeniozitatea, priceperea, iscusința cuiva și lipsa de imaginație, de pricepere a altora.

Pentru ce, vă veți întreba, vin, acum și aici, cu această pildă? Motivul este că m-au stârnit reacțiile unora la vestea că România ar putea încheia negocierile de aderare la UE, încă în această lună - veste care ne-a provenit prin declarația lui Günther Verheugen. Am avut parte de o reacție cât se poate de stupidă - încheiem, încheiem, dar să vedem ce preț va plăti populația pentru această grabă de a încheia negocierile. Sigur, dacă nu le vom încheia, se va schimba placa, se va arăta că negociatorii și șefii lor sunt incompetenți, că nici de atâta n-au fost capabili, să respecte termenul limită. Demagogii stupide, golite de respectul pentru adevăr. Întrebarea aceasta însă - „cu ce preț!" -, mă face să revin la oul lui Columb și să mi-i închipui pe fudulii meseni care, desigur, știau și ei să facă gestul pe care-l făcuse descoperitorul Americii, acuzând: „Bine, dar pentru demonstrația ta, ai spart un ou!". Doar proștii nu înțeleg că nu poți izbuti ceva fără un oarecare sacrificiu, că nu poți rămâne cu varza și, în același timp, să ai capra sătulă, că nu poți primi fără să dai și tu, ceva, la integrare. Există un preț întotdeauna, nu? În cazul de față, nu este însă vorba de prostie, ci de o demagogie caraghioasă, de o reacție a unora care se văd puși în dificultate.

Tristan Mihuța

De la țăranul român, la fermierul european

(Urmare din pagina 1)

Singura dată când ne-am afirmat pe plan european ca o forță agricolă ce conta, a fost perioada anilor 1975-1985, când, tot pe seama populației românești, am exportat cantități imense de produse agricole, care au contribuit masiv la plata datoriei externe. Cu pământul lucrat în organizări de tip comunist, s-a reușit obținerea unor producții care nu au mai fost atinse de atunci și care au fost destinate exportului, satul românesc nebeneficiind de bogăția pe care o producea, rămânând ca dezvoltare edilitară la stadiul patriarhal.

În România sunt orașe care au zone mai vechi, dar și mai noi, cu fizionomie europeană. La țară, dacă le compari cu satele din vest, rar întâlnești imagini europene, cu excepția peisajului natural și el însă nepregătit agroturistic, cu mediu agresat și deteriorat, chiar puternic poluat.

Agricultura noastră rurală a suferit schimbări radicale, unele intempestive, începând cu 1990. U.E. s-a oferit să împărtășească României din experiența sa în domeniu și să o sprijine financiar. Pe de-o parte ajutorul nu a fost întotdeauna bine intenționat și uneori nici bine primit și ca urmare, rezultatele au fost mixte. De fapt, cum spuneam, satul nu a suferit, ca nivel de civilizație, schimbări radicale. Dimpotrivă, producția agricolă în majoritatea localităților rurale a scăzut la una de subzistență.

Ajutoarele și sfaturile U.E. bine intenționate în marea lor majoritate au găsit un beneficiar mai puțin pregătit să-l primească. A fost cazul multora din programele de asistență tehnică finanțate de europeni. Dar, la începutul anilor '90, societatea românească nu era aptă pentru tipul de schimbare pe care expertiza Uniunii o putea aduce. Reforma structurală era atunci absolut necesară în întreaga economie românească, dar de cea mai dramatică schimbare atât ca dimensiune, cât și ca termeni de conținut era nevoie în agricultură. Pentru aceasta s-a impus abordarea problemelor complexe privind retribuirea pământului, privatizarea fermelor și serviciilor agricole, restructurarea și privatizarea monopolurilor de stat și acțiuni hotărâte pentru transformarea fermelor de subzistență în unități care să producă pentru piață. Au fost acțiuni de mare amploare, dificile, care sunt încă în derulare, cu efecte pe termen lung.

Procesul de aderare la U.E. este cel mai puternic catalizator pentru o schimbare așteptată în agricultură și dezvoltarea rurală în România. În ultimii ani s-au obținut și unele rezultate, prin sprijinul acordat și de guvern gospodăriilor țărănești, dar procesul trebuie continuat cu aceeași susținere pentru grăbirea rezultatelor dorite.

Apariția unei politici bine fundamentate, de dezvoltare rurală, a primit o nouă perspectivă și prin programul SAPARD al Uniunii Europene. Cu măsurile inițiate de guvern de sprijinire a gospodăriei țărănești, cu programul SAPARD în plină derulare, gospodăriile țărănești vor fi pregătite pentru exigențele economiei de piață, comunitatea rurală, respectiv țăranul român, va trece prin schimbări majore iar populația în întregul ei va fi beneficiara unor produse mai sigure și sănătoase. Astfel, țăranul român va deveni fermier european, posesor al unor tehnologii moderne care să-i permită obținerea unor cantități tot mai mari de produse destinate pieței și, ca urmare, beneficiar al unor condiții de viață la standardele celor existente în țările din U.E.

SAMUEL ADRIAN CABA
președinte ACBPR-Arad

Festivitate de deschidere

Miercuri 10 noiembrie ora 10.00 va avea loc festivitatea de deschidere a **Asociației Christian Businessmen&Profesionals of Romania** - Arad, Calea Victoriei nr. 41 - 43, tel 0741/175965, **www.businessmen.ro, samuel@businessmen.ro**

IATĂ CÂTEVA OBIECTIVE ALE ASOCIAȚIEI NOASTRE:

- *realizarea de contracte între persoane juridice din România și străinătate, obținerea de finanțări*
- *sprijinirea și organizarea instruirii în domeniul activității de business*
- ***centrul de training** - activitate de consultanță financiară pentru afaceri și management, cursuri de inițiere, operare pe calculator, cursuri de limbi străine - **cursurile de limbi străine pentru primul modul de începător sunt gratuite.***

Programul de miercuri va debuta cu festivitatea de deschidere, iar mai apoi va avea loc prima ședință a asociației în noul sediu (când se va face și înscrierea de noi membri). Cu această ocazie, **Asociația Businessmen&Profesionals of Romania - Arad** invită pe toți cei interesați să ia parte la eveniment.

Cu respect, dipl. Samuel Adrian Caba - președinte

(0788099)

Traian Băsescu a demontat „mitul preşedintelui constatator”

„Voi face instituţiile statului să funcţioneze”

În cadrul mitingului desfăşurat sâmbătă pe platoul din faţa Primăriei Arad, candidatul Alianţei „Dreptate şi Adevăr” D.A. PNL-PD la preşedinţia României, Traian Băsescu a demontat un „mit” în spatele căruia s-a ascuns Ion Iliescu timp de două (şi-un pic) mandate, „mitul preşedintelui limitat”, „mitul preşedintelui incapabil”, „mitul preşedintelui redus” la un simplu rol de reprezentare, „mitul preşedintelui constatator”. „Nu este adevărat că Preşedintele României nu poate interveni pentru eradicarea sărăciei sau a corupţiei”, a spus Traian Băsescu, aducând ca argument legea fundamentală, Constituţia României, în care, la articolul 80 este prevăzut că „Preşedintele României veghează (...) la buna funcţionare a autorităţilor publice. În acest scop, Preşedintele exercită funcţia de mediere între puterile statului, precum şi între stat şi societate”.

„Ca preşedinte voi face instituţiile statului să funcţioneze. Ca preşedinte voi pune lucrurile în ordinea lor firească, astfel încât instituţiile statului să fie la dispoziţia cetăţenilor, nu invers. Ca preşedinte voi face ca instituţiile statului să lucreze pentru cetăţeni, nu doar pentru clientela politică”, a spus candidatul Alianţei „Dreptate şi Adevăr” D.A. PNL-PD la preşedinţia României, Traian Băsescu.

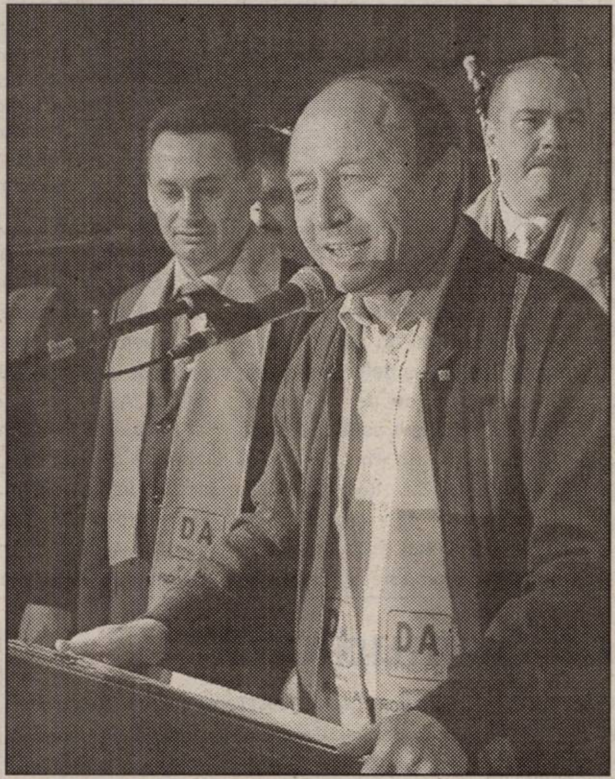

„Ion Iliescu a făcut o vizită, apoi a constat că există corupţie în România, dar nu a făcut nimic. Ion Iliescu a fost iarăşi în vizită şi a constatat că există multă sărăcie în România, dar iarăşi nu a făcut nimic. Ion Iliescu a mai făcut o vizită şi în străinătate, iar la întoarcere a constatat din nou ceva: că pensionarii din România au pensii cu mult mai mici decât costul facturii la încălzire, dar tot nu a făcut nimic”. Pe scurt, aceasta a fost caracterizarea activităţii lui Ion Iliescu, făcută de Traian Băsescu.

(c.796/2004)

Candidaţii P.R.M. – Speranţă pentru judeţul Arad

Candidaţii P.R.M., prof. univ. dr. Aurel Ardelean, drd. ec. Gheorghe Petru Feieș (Senat) și Eugen Moroșteș (Camera Deputaţilor) s-au aflat, la sfârșitul săptămânii trecute, în mijlocul alegătorilor din localităţile Pâncota, Măderat, Târnova, Dud, Tauţ, Minișul de Sus, Seleuș și în orașul Sântana, însoţiţi de caravana electorală. Mesajul candidaţilor P.R.M.: HRANĂ - CĂLDURĂ - MEDICAMENTE - JUSTIŢIE, a stârnit interesul și simpatia pentru candidaţii P.R.M. Arad și pentru PREȘEDINTELE - Corneliu Vadim Tudor. Miile de cetăţeni cu care s-au întâlnit candidaţii P.R.M. Arad au dat speranţa că viitorul Parlament al României va fi compus din oameni competenţi, capabili să rezolve problemele comunităţii arădene. Candidaţii P.R.M. pentru Parlament au asigurat că judeţul Arad va fi un judeţ de referinţă pozitivă în România, unde sărăcia și corupţia nu își vor mai găsi locul. Programele P.R.M. sunt garanţia dezvoltării judeţului Arad. Pe 28 noiembrie votaţi cu încredere P.R.M. și candidaţii săi.

Piaţa Pâncota: Încrezători, în drumul spre Parlamentul Ţării, candidaţii P.R.M. - Arad!

Pensiile vor fi majorate 100%, explică prof. univ. dr. Aurel Ardelean (Senat)

◆◆◆

Bogdan Cantaragiu (Camera Deputaţilor): cu încredere şi bucurie pentru adevărata schimbare

◆◆◆

(c.801/2004)

HRANĂ - CĂLDURĂ - MEDICAMENTE - JUSTIŢIE

O ROMÂNIE MARE, ÎNTR-O EUROPĂ UNITĂ !

Votaţi PRM

„Doamna Bătrână” a tremurat în fața „lanternei”

A.C.U. Arad - UTA 0-0

● Stadion Astra CFR, vreme rece, gazon bun, spectatori 1500.● A.C.U. (echipament roșu): Mutu - Balint, Bogoșel, Lung - Folea, Hexan, Aslău, M. Rus, Anca - Vișan, Turcan. UTA (echipament bleumarin): Mârne - Românu, Varga, Rusu, Andone - Maghici, Szilyer, Boța, Chitescu (Bălan, min. 68) - Ștefeligă (Șumudică, min. 59), Apostu.● Au arbitrat în general bine, Adrian Comănescu (Rm. Vâlcea) - centru, Bogdan Hârlab (Brașov) și Benone Săvulescu (Pitești) - asistenți. Observator FRF: Lică Movilă (București). ● Șuturi la poartă: 12-6, pe spațiul porții: 4-1. Raportul cornerelor: 5-3.• Cartonașe galbene: Balint, Rus, Vișan respectiv Mârne, Andone, Ștefeligă, Bălan, Varga, Rusu. Cartonaș roșu: Bălan (min. 89) ●

Foto: V. Musca

Surprinzător sau nu, echipa mai periculoasă a fost cea studențească, poarta lui Mârne fiind amenințată în special de Rus.

O partidă modestă, săracă în faze de poartă și realizări, dar presărată, în schimb, cu greșeli elementare, a înșelat sâmbătă așteptările microbiștilor arădeni. Dacă „lanterna roșie” A.C.U. și-a depășit condiția, dominând mai ales în prima repriză și meritând o soartă mai bună, UTA a dezamăgit profund, părând o formație haotică, fără busolă, cu un psihic foarte scăzut, limitată la defensivă și tentative sporadice de a puncta. Gazdele au trecut astfel pe lângă victorie, M. Rus (min. 2 - bară transversală, 35 - lovitură liberă, reține Mârne, 48 - cap puțin pe lângă) ori Hexan (min. 61, ratare după o ... comedie a erorilor în careu) irosind importante șanse. Fără Șumudică în formația de start, UTA va avea în prima repriză doar două semiocazii, prin Rusu („cap” prins de portar) și Ștefeligă. La reluare, Aslău îl remarcă pe Mârne, iar Șumudică și Bota nu au sorți de izbândă pe contrele din ultimele minute. În plus, Bălan va primi cartonașul roșu pentru cumul de „galbene” (după ce în prima parte, Andone fusese iertat de eliminare).

Opinia antrenorilor

Elev și maestru s-au întâlnit la conferința de presă de după meci, Marcel Câmpian jucând în Ungaria sub bagheta lui Silviu Iorgulescu, nu cu mult timp în urmă.

Nu merităm să fim ultimii

Marcel Câmpian (antrenor, A.C.U.): „ Nu merităm să fim pe ultimul loc. Jucătorii mei au demonstrat-o prin dăruire și angajament. Credem în șansa noastră. Țelul nostru nu era să batem pe UTA, ci salvarea de la retrogradare. În vacanța de iarnă trebuie să întreprindem ceva pentru a ne apropia de atingerea obiectivului. Rezultatul de egalitate îl consider echitabil, punând în balanță bara lui Rus și cele două contraatacuri ale echipei adverse. Ni s-a promis de către conducere că lucrurile vor intra de acum pe un făgaș normal”.

Mi-a fost rușine că antrenez UTA

Silviu Iorgulescu (antrenor, UTA): „Sunt foarte trist și nemulțumit. Am anticipat acest joc cenușiu al unor fotbaliști, dată fiind viața interioară neliniștită a echipei. Au fost momente când mi-a fost rușine că sunt antrenorul acestei formații. Adversarii au fost mai proaspeți și mai preciși, totuși am obținut un punct care contează în circumstanțele știute. Nu pot să gestionez în această perioadă foarte grea pregătirea, starea de spirit a echipei, tactica ... Nu aceasta este fața adevărată a formației. Trebuie să depășim acest moment. Astăzi a existat o motivație spirituală, de orgoliu, nu una financiară, corespunzând doar câtiva jucători. Pentru faptul că **au încercat**, i-aș remarca pe Varga, Rusu, Bota, Szilyer și Andone. Nu dau înapoi de la greu, chiar dacă sunt conștient că mă așteaptă trei săptămâni foarte dificile. Nu l-am pedepsit pe Șumudică trecându-l rezervă, am acționat ținând cont de conjunctură, de criticile care i s-au adus. La pauză, le-am cerut jucătorilor să fie **UTA**. În prima repriză, unii dintre ei nu meritau să poarte acest tricou.”

Foto: V. Musca

Pleacă Șumudică?

Luat în vizor de unii suporteri alb-roșii, Marius Șumudică a plecat imediat după meci în Capitală. Chiar dacă deplasarea la București, după jocuri, este o obișnuință în cazul fotbalistului, s-au născut speculații că Șumudică nu ar mai reveni la UTA. Însuși atacantul ar fi spus acest lucru în timpul discuțiilor cu suporterii. Contactat ieri, managerul sportiv Marcel Coraș a declarat că nu are cunoștință de intenția fotbalistului de a lăsa definitiv „Bătrâna Doamnă”.

Ocolul gazonului în 90 de ... minute

• Cu doar o zi înaintea partidei, președintele FC UTA, Sandu Ion a lansat un atac virulent la adresa jucătorilor, nemulțumit de atitudinea adoptată de aceștia. Conducătorul -care a lipsit de la acest meci, fiind plecat din țară- a promis restructurarea lotului în iarnă, adăugând că așteaptă de la fotbaliști victorii pe linie pentru achitarea integrală a primelor, în caz contrar ele acordându-se diferențiat.• Actualul „secund” al formației A.C.U., Mihai Jivan, nu a urmărit jocul de pe bancă. Jivan -care a fost, recent, în Capitală, la Federație, pentru ca întâlnirea cu Tricotaje Ineu să se dispute, totuși- va activa în curând, foarte probabil, în cadrul Centrului de copii și juniori de la UTA.• Astăzi trebuie să ajungă la Arad pentru teste, Gueye Aziz, fratele senegalezul Mansour de la Poli. O certitudine pentru retur este Poenaru, de la Universitatea Craiova, căruia i s-ar putea alătura Buglea și Ungureanu, de la același club, rezolvați în proporție de 75 %. Lista posibilelor transferuri este însă mult mai lungă.• În ceea ce îl privește pe Mutică, liber de contract, acesta s-a pregătit cu echipa, dar venirea lui este negată categoric de managerul sportiv Marcel Coraș.• Arbitrul Comănescu a fost contestat pe durata confruntării, de componenții ambelor grupări. „Centralul” a „îngălbenit” serios cele două echipe, arătând o serie de avertismente, inclusiv un cartonaș roșu lui Bălan. Interesant este că vâlceanul a oficiat întâlnirea dintre Jiul și Gaz Metan, din ultima etapă a ediției precedente, când baloanele pregătite pentru fiesta promovării au fost înlocuite de o mare tristețe petroșeneană.• Plictisită pe fondul disputei ce lâncezea, galeria „Red Fighters” a încurajat câtiva puști care jucau fotbal pe terenul din spatele uneia dintre porți, pentru ca în repriza secundă, în jurul minutului 60, să înceapă să-și strângă bannerele.• Protagonistul evenimentelor din cursul săptămânii precedente, Marius Șumudică, a fost interpelat ironic de un spectator aflat în tribună, cu întrebarea „unde-s banii de la Borugă?”. „La București” - a venit răspunsul. Atacantul - introdus în partea secundă - nu a ieșit în evidență cu excepția a două șuturi care nu și-au găsit ținta, jocul lui fiind în nota întregii echipe. Așa cum s-a dat deja de înțeles, „ruptura” vârfului de UTA, la sfârșitul primei jumătăți a sezonului, pare iminentă. • La final, pe coluarul de la vestiare, o remarcă a lui Mârne a aprins spiritele, mai mulți jucători (despărțiți repede, din fericire) sărind la bătaie. Antrenorul Silviu Iorgulescu a fost apoi abordat de câteva persoane, reproșându-i-se că nu a cedat jocul adversarilor. „Nu mă amestecați pe mine în murdăriile fotbalului românesc. De ce nu și-a obținut A.C.U. singură punctele?” - a replicat antrenorul.

Mihai Jivan și-ar putea schimba, peste puțin timp, „domiciliul” - de la A.C.U. la UTA.
Foto: Șt. Matyaș

Grupaj realizat de Adrian Hărțău, Leo Sfâra

Fotbal - Divizia B

Rezultate: ISCT-Corvinul Hunedoara 0-1; Liberty Salonta-Armătura Zalău 1-1; FC Oradea-Oașul Negrești 2-1; Unirea Sânnicolau Mare - Jiul Petroșani 0-2; Tricotaje Ineu-CS Deva 1-1; Olimpia Satu Mare-Gaz Metan Mediaș 0-1; Unirea Dej - „U” Cluj 1-2; ACU Arad-UTA Arad 0-2

Clasamentul

1. Jiul	12	9	2	1	31-8	29	(+11)
2. Gaz Metan	12	8	2	2	18-11	26	(+8)
3. FC Oradea	12	7	2	3	23-12	23	(+5)
4. Armătura	12	6	4	2	25-12	22	(+7)
5. Olimpia	12	7	1	4	15-9	22	(+1)
6. „U” Cluj	12	7	0	5	23-17	21	(+3)
7. Tricotaje	**12**	**6**	**2**	**4**	**21-19**	**20**	**(+2)**
8. ISCT	12	5	4	3	14-13	19	(+1)
9. UTA	**12**	**5**	**2**	**5**	**12-13**	**17**	**(-1)**
10. CS Deva	12	4	3	5	14-15	15	(-3)
11. Liberty	12	4	3	5	13-17	15	(-3)
12. Sânnicolau Mare	12	3	3	6	10-17	12	(-6)
13. Oașul	12	2	2	8	8-18	8	(-10)
14. Corvinul	12	2	2	8	9-22	8	(-7)
15. Unirea Dej	12	1	3	8	7-22	6	(-15)
16. ACU Arad	**12**	**1**	**3**	**8**	**5-23**	**6**	**(+12)**

Etapa următoare (sâmbătă, 13 noiembrie): „U” Cluj-IS Câmpia Turzii, Corvinul Hunedoara-Liberty Salonta, Armătura Zalău-FC Oradea, **Oașul Negrești-ACU Arad, UTA Arad-Unirea Sânnicolau Mare, Jiul Petroșani-Tricotaje Ineu**, CS Deva-Olimpia Satu Mare, Gaz Metan Mediaș-Unirea Dej.

Fotbal - Divizia A

Rezultate: FC Național - CFR Cluj 2-2, Gloria Bistrița - Farul 1-2, Rapid - FC Argeș 3-2, Oțelul - Dinamo 2-0, Apulum - Universitatea Craiova 1-0, FC Brașov - Poli Iași 1-2, FCM Bacău - Steaua 2-2. Meciul Poli Timișoara - Sportul Studențesc va fi reprogramat.

Etapa viitoare (20-21 noiembrie): Poli Iași - Poli AEK, CFR Cluj - FCM Bacău, FC Național - Oțelul, Farul - Rapid, Steaua - FC Brașov, Sportul - Gloria, FC Argeș - Apulum, Univ. Craiova - Dinamo.

Clasamentul

1.Steaua	12	8	2	2	26-10	26	(+8)
2. Național	13	8	2	3	26-16	26	(+5)
3. Rapid	13	7	3	3	21-14	24	(+6)
4. Farul	13	6	3	4	17-11	21	(+3)
5. Dinamo	13	7	0	6	24-20	21	(+3)
6. CFR Cluj	13	5	5	3	19-17	20	(-1)
7. Gloria	13	6	1	6	25-21	19	(-2)
8. Oțelul	13	6	0	7	11-12	18	(-3)
9. FCM Bacău	13	4	5	4	10-11	17	(-4)
10. Sportul	12	4	4	4	16-13	16	(-2)
11. FC Argeș	13	3	5	5	17-20	14	(-4)
12. Apulum	12	4	2	6	14-27	14	(-4)
13. Univ. Craiova	13	3	4	6	14-21	13	(-5)
14. FC Brașov	13	4	1	8	14-21	13	(-8)
15. Poli Iași	13	3	3	7	11-21	12	(-6)
16. Poli AEK	12	3	2	7	12-22	11	(-7)

16.000 mii de arădeni, într-un glas:

DA Băsescu Președinte!

Candidatul Alianței „Dreptate și Adevăr" D.A. PNL-PD la președinție, Traian Băsescu s-a aflat, la sfârșitul săptămânii trecute, în mijlocul arădenilor. Acesta a fost însoțit de premierul desemnat al Alianței, Călin Popescu Tăriceanu, împreună cu Mona Musca, Varujan Vosganian și Adriean Videanu.

„Eu voi fi președintele României"

Peste 16.000 de arădeni au ieșit în stradă, blocând astfel circulația în fața Palatului Administrativ. Revoluționarii arădeni, recent jigniți de către Ion Iliescu, au declarat că n-au mai văzut atâția oameni în stradă din decembrie '89. Traian Băsescu și echipa sa, alături de candidații Alianței „Dreptate și Adevăr" D.A. PNL-PD Arad, de președintele Consiliului județean Arad, Gheorghe Seculici și de primarul municipiului, Gheorghe Falcă au fost primiți cu multă căldură de către mulțime, fiind aplaudați și ovaționați frenetic. Băsescu și-a început discursul de-a dreptul fulminant: ***„Dragi arădeni, am venit să vă spun ceva ce deja voi știți: din 28 noiembrie eu voi fi președintele României!"***„

„Un singur stăpân: legea!"

Traian Băsescu a vorbit la Arad și despre reformarea Justiției. ***„Procurorii și judecătorii sunt magistrați, iar calitatea de magistrat îi obligă pe cei care înfăptuiesc actul de Justiție să aibă un singur stăpân: legea. Avem nevoie de oameni care nu sunt dispuși să facă jocuri politice, care nu sunt dispuși să-și garanteze cariera slujind un partid sau altul".***

„Pensie medie netă de 110 euro"

Traian Băsescu s-a referit și la recalcularea pensiilor, știindu-se că acest demers este unul prioritar pentru Alianța „Dreptate și Adevăr" D.A. PNL-PD. Băsescu a susținut, sâmbătă seara, în fața arădenilor că pensia minimă pentru un trai decent este de 4,5-5 milioane de lei. ***„Obiectivul Alianței D.A. PNL-PD este să ajungem la o pensie medie netă de 110 euro"*** – a declarat Băsescu.

„Inechitățile, corectate imediat"

„Inechitatea dintre facilitățile acordate veteranilor de război și cele ale revoluționarilor adevărați trebuie corectată imediat. Această problemă este prioritară pentru mine" – a spus Traian Băsescu în fața miilor de arădeni despre facilitățile acordate veteranilor de război și revoluționarilor.

Traian Băsescu le-a vorbit celor din piață răspicat și concis. Discursul său i-a electrizat pur și simplu pe participanți, iar din 16.000 de piepturi s-a auzit, în centrul Aradului: ***„Băsescu președinte! Băsescu președinte!".***

Arădenii au dovedit astfel, încă o dată, că votul pe care l-au dat Alianței la alegerile locale nu a fost întâmplător și că își doresc să debarce PSD și de la guvernare.

(c.796/2004)

„Vom lua România din mâinile corupților"

Traian Băsescu a avut un discurs sincer, direct și tranșant, făcând referire la toate tarele guvernării PSD, de la corupția generalizată și până la ineficiența instituțiilor statului în lupta cu aceasta. Băsescu a dat asigurări arădenilor că după 28 noiembrie, când Alianța „Dreptate și Adevăr" D.A. PNL-PD va câștiga alegerile, nu va mai fi așa. ***„Vremea celor corupți a trecut. Acum e vremea să repunem Dreptatea și Adevărul acolo unde le este locul! Vom lua România din mâinile corupților și o vom reda românilor"*** – a spus Traian Băsescu, în asentimentul celor peste 16.000 de arădeni prezenți. ***„Pot să fac astfel încât România să devină modernă și cu adevărat puternică, și nu controlată de tagma corupților"*** – a spus Traian Băsescu.

Fotbal - Divizia B

Și-au stricat procentajul

CS Tricotaje Ineu - CS Deva 1-1 (1-0)

Sâmbătă, ora 11,00, stadion „CS Tricotaje", teren bun, timp friguros, spectatori 400. Șuturi spre poartă: 5-11, pe poartă 3-8, cornere: 8-8. Au marcat: Cioară - min. 13, respectiv Lintaru - min. 52.

Tricotaje: Irimia - Aldea, Almășan, Șerb - Cioară, Abrudean, Ciubăncan, Nădăban (min. 56 - Sas), Fritea - Mițiți (min. 65 - Pavel), Paina (min. 70 - Plisca). Antrenori: Roland Nagy și Petre Bunaciu

CS Deva: Rahoveanu - Oprean, Tănasă, Bumbac - Ceaușu (min. 86 - Nechita), Velea, Găman, Lintaru, Beldeanu - V. Moț (min. 70 - Manea), Păuna (min. 90 - Cimpoieru). Antrenor: Romulus Gabor

Au arbitrat bine: Silviu Bogdan (Craiova) - la centru, ajutat de Ioan Onicaș și Gabriel Bârjac (ambii din Zalău) - asistenți.

Observator F.R.F.: Constantin Paraschiv (Turnu Severin)

CS Tricotaje Ineu și-a stricat procentajul în ceea ce privește victoriile obținute pe teren propriu. Scurtcircuitul s-a produs într-un moment neașteptat, în fața unui adeversar din partea inferioară a ierarhiei. Sau cel puțin așa spuneau calculele hârtiei, căci pe gazon datele problemei s-au prezentat cu totul altfel. Oaspeții au fost mult mai conectați la miza partidei, argument suficient pentru a domina o echipă aflată într-una dintre cele mai negre zile ale sale. Doar defensiva, în frunte cu portarul Irimia, s-a comportat onorabil, în rest „tricotorii" fiind marcați de neputință.

Și totuși, golul rapid reușit de Cioară, dintr-o lovitură liberă pe a cărei traiectorie s-a aflat și Șerb, a lăsat impresia că amfitrionii își vor trece în cont un nou succes. Nu putea fi așa pentru că inițiativa a fost preluată repede de deveni, care au atacat cu insistență poarta lui Irimia. În minutul 35, micuțul Tănasă și-a plasat lovitura de cap din mijlocul întregii defensive ineuane, dar mingea s-a oprit în transversală. Când mai erau două minute din prima repriză, Ciubăncan a executat la rădăcina barei o lovitură liberă, dar Rahoveanu a fost la post și a respins în corner.

Schimbarea la față a echipei pregătite de cuplul Nagy-Bunaciu nu s-a produs nici după pauză și CS Deva rămânea vioara întâi a partidei de la Ineu. Egalarea a venit ca o consecință firescă, în minutul 52, atunci Lintaru a pus exteriorul la centrarea perfectă a lui Ceaușu: 1-1. Gazdele nu au avut forța și înțelepciunea să răspundă și pentru că Roland Nagy a rămas pe bancă din cauza unei accidentări. În schimb, pe teren și-au făcut apariția Pavel și Plisca, însă aceștia nu au fost mai inspirați decât oamenii pe care i-au înlocuit, Mițiți și Paina. De partea cealaltă, tehnicul Lintaru avea tot mai mult spațiu de manevră și după câteva contraatcuri irosite la ultima pasă, inevitabilul s-a produs. La o fază prelungită a oaspeților, Lintaru a centrat în mâna lui Cioară și... penalty pentru CS Deva. Ex. utistul, Beldeanu s-a îndreptat încrezător spre punctul cu var, dar execuția sa telefonată a fost pradă ușoară pentru Irimia. Scăpată cu fața curată, CS Tricotaje a căutat să câștige toate punctele, dar Plisca a luftat ca un începător din fața porții lui Rahoveanu.

Ultimul fluier al „centralului" oltean a consemnat o remiză mai mult decât meritată pentru oaspeți. După primul duș rece făcut pe teren propriu, „tricotorii" ar trebui să se trezească la realitate, căci sezonul e lung, iar obiectivul, evitarea retrogradării, e departe de a fi realizat.

Călin Mnerie

Minutul 91

Romulus Gabor (antrenor CS Deva): *„Astăzi, nu pot decât să-mi felicit echipa pentru jocul făcut. Toți jucătorii au respectat sarcinile și nu au făcut faulturi în preajma careului. Știam că ineuanii sunt foarte periculoși la fazele fixe. Chiar și așa, dacă Roly Nagy ar fi intrat pe teren sunt aproape convins că ar fi putut face diferența. Pe Beldeanu sunt foarte supărat pentru că puteam să câștigăm meciul dacă el nu ar fi ratat penalty-ul. Lucrăm în condiții grele la Deva, încercăm să o scoatem cumva la capăt".*

Roland Nagy (antrenor CS Tricotaje Ineu): *„Vreau să-l felicit pe Romică Gabor pentru felul cum a reușit să ne blocheze. Echipa noastră a păcătuit la capitolul prospețime, limpezime în joc. Scorul de la pauză trebuia să ne dea aripi, dar nu a fost așa. Cu noroc, până la urmă am câștigat un punct. În ceea ce privește posibila reprogramare a meciului cu ACU nu vreau să spun decât că - din câte se pare - la noi totul e posibil".*

C. M.

Fotbal - Divizia D

Romvest - Gloria 0-2 (0-1)

Destul de multă lume a fost prezentă la acest meci, practic derby-ul etapei. Vizitatorii porneau favoriți, dar tinerii antrenați de Ioan Herman au făcut destule zile „fripte" adversarilor, așa că existau premise pentru un joc interesant și echilibrat.

Începutul meciului ne-a confirmat previziunile, mai ales că „vioara întâi" a fost echipa gazdă, care a trecut în două rânduri pe lângă deschiderea scorului. Prima dată, în minutul 13, A.Gligor a scăpat singur cu portarul Dronca, dar acesta a parat miraculos șutul atacntului advers, de la doat șapte metri. Peste alte 13 minute, Botea s-a trezit cu o minge în fața careului mic, dar s-a speriat de ocazia ivită și a tras alături. Din acest moment, însă, Romvest nu a mai contat toată repriza, iar Gloria a trecut la cârma jocului. Acest fapt s-a concretizat în minutul 43, când Mihali a centrat de pe dreapta, după un corner scurt, iar Țițca, nemarcat în careul mic, a trimis mingea în plasă cu capul: 0-1.

După odihnă, L.Olariu are posibilitatea să o desprindă pe Gloria la două goluri diferență, dar trage în plasa laterală, din careul de șase metri. O singură tresărire de orgoliu au avut gazdele în repriza secundă, în minutul 56, când Fedor putea egala, dar șutul său de la colțul careului mic a trecut peste poartă. Concluzia partidei a venit în minutul 64, atunci când Berar a înscris de la 18 metri, cu un trasor pe care portarul Mureșan nu a reușit să-l oprească, deși a atins mingea. Vlad putea să ducă scorul la o diferență de forfait, dar a tras în bară, de pe la vreo 12 metri. Oricum, Romvest nu dădea semne de redresare, evoluția lui Roșu et comp. fiind palidă.

La fluierul arbitrului Ovidiu Hațegan, ajutat de asistenții Mircea Toderici și Emil Arsa, toți cu prestații bune, s-au aliniat următorii: **Romvest:** Mureșan - Asmarandei, Herlo, Baul, Bârnoagă (Roman), Tisza (Negrea), Roșu, Cosma, A.Gligor (Stein), Fedor, Botea. **Gloria:** Dronca (Bălgrădean) - C.Olariu, Țițca, I.Petcuț, L.Olariu, Cip.Brândușe, Berar (Iftimie), Cos.Brândușe (Panin), Vlad (Rad), Melnic, Mihali.

Leo Sfâra

Inter Zimand Cuz - Șoimii Lipova 1-2 (0-1)

Trupa lui Gigi Camenită s-a instalat din start la cârma partidei, deschizând scorul încă în min. 4, când Iancu punctează din careul mic pentru 0-1 după o centrare din lateral dreapta a lui Oros. Gazdele nu sunt în stare să riposteze, astfel că până la pauză, lipovenii vor rata ocazii uriașe prin Ardelean și Șule, dar bara s-a opus. Mitanul secund se dispută după aceleași coordonate dar Bâgu, Drida și Ardelean ratează incredibil din situații ideale. Oamenii lui Ioan Jurău rămân în zece în min. 63 când Gavaziuc l-a înjurat pe „centralul" Trif, considerând că a fost oprit neregulamentar din acțiune de Barna. Oaspeții își măresc avantajul în min. 76 când Ardelean este faultat iar lovitura liberă „bătută" de Oros este reluată cu capul în plasă de Șule: 0-2. În primul minut de prelungiri Trif dictează penalty pentru gazde în urma unui henț comis în careul advers, Molnar șutează dar Rusu respinge până la același Molnar, care îl execută pe bravul portar: 1-2.

Inter: Maxim - Ciobu, Duma, Tripas (min. 73, Giurar) - Urs (min. 46, Curta), Molnar, Donca, Gavaziuc, Gogea (min. 46 Balogh) - Stoica (min. 46 Țepeș), Bâlcea.

Șoimii: Rusu - Bâgu, Giulău (min. 84 Blagoescu), Barna, Sucigan, Bărbosu - Iancu (min. 85 Ștei), Șule, Drida, Ardelean (min. 76 Morar) - Oros.

A arbitrat bine Cristian Trif (centru), asistat de Silviu Mocanu și Robert Pantiș. **Observator A.J.F.:** Emilian Jivan.

Sorin Cazan

Rezultate:

Livada - Șofronea 4-7, Ch. Criș - Pâncota 2-1, Romvest - Gloria 0-2, Beliu - Șiria 3-1, Zimand Cuz - Lipova 1-2, Zimandu Nou - Vinga 2-1, Iratoșu - Macea 2-3, Galșa - Sebiș 1-0, Mândruloc - Mailat 0-1.

Clasament

1. Gloria	14	13	0	1	59-11	39	(+21)
2. Lipova	14	12	2	0	37-8	38	(+20)
3. Zimandu Nou	14	10	1	3	42-18	31	(+7)
4. Mailat	14	9	2	3	43-15	29	(+11)
5. Macea	14	8	4	2	34-14	28	(+10)
6. Romvest	14	8	3	3	42-10	27	(+6)
7. Beliu	14	7	2	5	35-14	23	(+2)
8. Șofronea	14	4	5	5	25-24	17	(-4)
9. Sebiș	14	5	2	7	16-26	17	(-4)
10. Vinga	14	5	2	7	14-37	17	(-1)
11. Zimand Cuz	14	4	3	7	19-23	15	(-9)
12. Iratoșu	14	4	2	8	22-27	14	(-10)
13. Galșa	14	4	2	8	22-33	14	(-10)
14. Pâncota	14	4	1	9	18-36	13	(-8)
15. Livada	14	4	1	9	24-43	13	(-11)
16. Mândruloc	14	3	1	10	18-38	10	(-13)
17. Ch. Criș	14	2	3	9	11-46	9	(-15)
18. Șiria	14	2	0	12	11-69	6	(-12)

Runda următoare (12-14 noiembrie): Pâncota - Galșa, Șofronea - Crișul, Macea - Livada, Lipova - Iratoșu, Vinga - Zimand Cuz, Șiria - Zimandu Nou, Gloria - Beliu, Mailat - Romvest, Sebiș - Mândruloc.

Polo

Șase goluri în poarta campioanei

După înfrângerile din „dubla" cu Steaua, Astra U.A.V. Arad s-a înclinat și în fața Rapidului. Formația campioană, nu numai că nu a avut toți sportivii la meciuri, dar nici nu a forțat prea mult având în vedere faptul că a avut în față o echipă tânără, fără experiență, dar dornică de acumularea ei.

În prima confruntare, încheiată cu scorul de **4-15** (2-2, 0-4, 1-4, 1-5), doar prima repriză a fost echilibrată, când formația bucureșteană nu a aliniat formula de bază. În următoarele șapte minute, Rapid a preluat conducerea găsind lejer drumul spre poarta adversă. Gazdele au avut și ele două ratări , prin Samoilă și Ionescu, bara fiind cea care s-a opus golului. Diferența s-a mărit în repriza a treia, când Ionescu a reușit, în sfârșit, să înscrie după minute bune de „secetă", partida încheindu-se conform celor întâmplate în bazin. **Formații și marcatori:** **Astra:** Mereg, Lupașcu - Mod, Szabadai 1, Cotrău 1, Ionescu 1, Foltuț 1, R. Ranca, Perian, Cotrău, F. Ranca, Samoilă, Hălmăgean, Iuhasz, Ivan. **Antrenor** Cristi Cosma. **Rapid:** Boca - Chioveanu 2, Dobre, Turbatu, Cojocaru 4, Ceobari, Tudora 1, Orășteanu 3, Angelescu, Rădoi, Gospodinov 3, Giuclea 2, Pârlog, Jianu. **Antrenor** Ionuț Angelescu.

Duelul cu numărul doi, de ieri, a avut același „scenariu", singurul minus fiind trecut în dreptul portarilor, care au fost prea ușor învinși, spre deosebire de confruntarea precedentă când au mai opus rezistență. A fost **2-14** (1-3, 1-5, 0-4, 0-2), reușitele Astrei fiind trecute în dreptul lui Foltuț. Pentru partenera de întrecere au punctat: Chioveanu 1, Turbatu 1, Cojocaru 1, Tudora 2, Orășteanu 2, Rădoi 2, Gospodinov 1, Giuclea 2, Pârlog 2.

Adela C.

Baschet feminin

Patru din patru

La Dej, vicecampioanele de la B. C. ICIM s-au impus cu scorul de 72-48 (20-5, 19-14, 19-19, 14-10) bifând, astfel, cel de-al patrulea succes consecutiv din campionat. E drept, până acum, adversarele nu au fost pe măsură, seria adevăratelor dueluri începe pentru B. C. ICIM sâmbătă, la Cluj, când va înfrunta Universitatea din localitate. În meciul de la Dej - cum era de așteptat - au jucat toate fetele, mai puțin Adela Perdei (accidentată) și Laura Drăgoescu (în proces de recuperare), lotul fiind împărțit în două echipe. Surpriza plăcută s-a numit junioara Eniko Tarța, adusă de la Satu Mare, care a înscris zece puncte. Tot 10 (2x3) au fost trecute în dreptul căpitanului Cristina Matei-Tămaș, celelalte marcatoare fiind: Chirilă 8, Bucică 8, Moiseev 7 (1), Moroșan 7, Șipoș 6 (1), Rus 6, Grigoraș 4, Ondreikovics 3, Ungureanu 3. De la gazde, mai vechea cunoștință a ICIM-ului, Irina Buțco, a fost coșgetera echipei sale, dar și a întâlnirii cu 17 puncte, urmată de Cherebeț - 13 și Budai 8 (2).

Partida a fost oficiată de clujenii Viorel Constantinescu și Relu Dobre, comisar FRB fiind Marius Urgoi, tot din Cluj.

A. C.

Baschet masculin

Învinși fără drept de apel la Mediaș

West Petrom s-a deplasat la Mediaș cu intenția de a reuși un rezultat favorabil în meciul cu nou promovata Gaz Metan. Până la urmă, la capătul celor 40 de minute de joc, baschetbaliștii pregătiți de Adrian Budurean s-au văzut învinși la o diferență de 18 puncte, 60 - 78 (16-23, 11-15, 18-22, 15-18).

Runda următoare, jucătorii arădeni vor înfrunta, în orașul de pe litoral, echipa lui Dragan Petricevici, Farul Constanța.

A. C.

STIHL
Spune-mi ce motoferăstrău cumperi...
...ca să-ți spun ce cadou primești!
PROMOȚIE

Cumpără in perioada 1 octombrie- 15 decembrie un motoferăstrău STIHL din modelele promovate și vei primi accesorii gratuite in funcție de model.

S.C. FOX IMPEX S.R.L.
ARAD, Calea Timișorii nr. 11 (Aradul Nou)
tel/fax 278.474 278.874 . 0788.458.272

S.C. PCAV S.R.L.
Str. Petru Rareș, nr.117
Arad, tel:255.151

STIHL®

(c.p. 836/2004)

Sălile de sport din Arad funcționează, deși nu sunt complet utilate

Componentă a Programului de Guvernare pentru perioada 2001-2004, ce se derulează prin Compania Națională de Investiții SA, înființată în baza Ordonanței de Guvern nr. 25/2001, programul „Sali de sport" și-a propus construirea unui număr de 446 săli de sport pe lângă instituțiile de învățământ de toate gradele. Au fost prevăzute a fi realizate săli de sport de tip B - pentru învățământ gimnazial și liceal/profesional permițând practicarea unor jocuri colective cum ar fi: baschet, tenis, volei, în prezența unui număr de aproximativ 50 spectatori. Însă, din cele trei școli pe care le-am luat la „puricat" nici una dintre ele nu are prevăzută tribună, spectatorii neavând unde să stea decât pe margine. Și, mai rău, există riscul unor accidentări.

În municipiul Arad, cu astfel de săli au fost cadorisite Școala Generală nr. 18, Școala Generală nr. 12 și Liceul de Artă „Sabin Drăgoi", iar în județ școlile din Chișineu Criș, Curtici, Ineu, Lipova, Pâncota, Pecica și Sebiș. De utilitatea lor nu mai încape vorbă. Rămâne ca orele de educație fizică să fie făcute, să nu fie lăsate pe dinafară în detrimentul altor ore sau altor activități. Măcar aici copilul să facă mișcare, fiindcă - știm prea bine - o oră petrecută în fața calculatorului este preferată uneia petrecută la o sală de sport.

Zilele trecute am vizitat cele trei școli din municipiu de care pomeneam mai sus și ce am constatat puteți citi în rândurile ce urmează...

La Generală 12 se (mai) așteaptă dotările

Cu toate că este dată în folosință de mai bine de o lună, sala de sport nu a fost „ vizitată" prea des de elevi. A pierdut teren în fața soarelui de toamnă, fiind o plăcere orele de educație fizică ținute în aer liber. Amabil, Alexandru Bratu, directorul școlii, ne-a condus la sala de sport pentru o scurtă „inspecție". În ceea ce privește dotările, doar panourile de baschet erau în sală. Vis-a-vis de acestea, profesorii de sport, dar și directorul au o nemulțumire: „ **Pot reprezenta un potențial pericol pentru elevi, iar pe noi ne interesează securitatea copiilor. Sunt mobile, nu avem spațiu de depozitare și pe deasupra nu sunt nici ușoare. Era mai bine dacă ar fi fost suspendate"**, ne-a spus directorul Bratu părerea lui de „out-sider", cum chiar el s-a exprimat. La capitolul lipsă sunt destule de trecut în revistă: porțile de handbal, fileul pentru tenis, volei, ce fac parte din dotările standard care vor fi primite odată cu celelalte școli. Mergând mai departe, din bugetul local, urmează să „sosească" spalierele, saltele, băncuțele, mingile medicinale, dotări ce se speră să fie achiziționate în cel mai util timp. Grupurile sanitare, vestiarele, ce arată, de altfel, foarte bine, trebuie utilate. Fetele și băieții vor avea vestiarele lor pentru dezechipare, la fel și profesorii. În incinta sălii se mai găsesc o magazie pentru depozitarea materialelor sportive și un mini-cabinet medical de urgență. Un alt off al directorului Alexandru Bratu este lipsa unei tribune: „ **Ar fi fost foarte bine ca sala să fi fost gândită cu o mică tribună, de 50 de locuri spre exemplu. Tușa este foarte aproape de margine și în cazul unei competiții copiii nu pot urmări meciurile."** Un alt minus este trecut în dreptul tencuielii, care după cum se poate observa și din fotografie, este deja dată jos. Căci copiilor, oricât le-ai spune să nu facă, tot fac.

Cam așa stau lucrurile la Școala Generală nr. 12. Unele sunt puse la punct, altele ba. Se așteaptă cele promise pentru ca sala să fie „echipată" complet.

Directorul Alexandru Bratu ne arată cât de bine a fost făcut exteriorul...

Adela Ciolocoi
Leo Sfâra
Foto: M. Szego

La Liceul de Artă necesitățile sunt acoperite

Liceul de Artă „Sabin Drăgoi" întregește „tabloul" școlilor ce beneficiază de o sală de sport. Pe directoarea Silvia Demian am întâlnit-o înainte de a intra la ore, dar, amabilă, când i-am spus scopul vizitei noastre ne-a condus la sala de sport. Odată ce a fost rezolvată problema cheilor, fiindcă sala are destule încuietori, am putut consemna cele (ne) existente în sală. Spalierele joacă un rol important deoarece: **„ne sunt foarte utile pentru poziția noastră statică, pentru problemele de coloană având în vedere munca pe care o desfășurăm. Pentru necesitățile noastre pot spune că avem tot ce ne trebuie"**, au fost printre primele cuvinte ale directoarei Demian. Două porți de mini-fotbal, panourile de baschet, iar între timp s-au achiziționat și porțile de handbal, sunt materialele sportive găsite în sală. Mesele de tenis de masă sunt în număr de șase, saltele cu patru mai puțin, iar dacă vor „supraviețui" în timp **„depinde de știința noastră de a ne autogospodări, dar nu vor fi probleme"** a punctat directoarea Silvia Demian. Și la Liceul de Artă, aceeași problemă cu care ne-am confruntat și la Generală 12.: panourile de baschet. Aici, pentru a fi fixate, covorul care a costat în jur de 50 de milioane trebuie străpuns în cel puțin patru locuri, la care se mai adaugă o șapă de egalizare pentru a fi complet drept, am mai aflat de la d.na directoare.

Sala nu este „exploatată" doar de elevi. Profesorii mai joacă o miuță, iar doamnele profesoare vor să facă chetă pentru a lua aparate de fitness.

Ar mai fi de adăugat grupurile sanitare și vestiarele - ambele în număr de două - care arată impecabil. Iar pentru un liceu care și-a desfășurat orele de educație fizică și sport pe coridor sau în parc, o astfel de sală este mai mult decât binevenită. Silvia Demian recunoaște, cu fair-play, că norocul a fost de partea școlii pe care o conduce.

◆

Liceul de Artă are, în sfârșit, sală de sport

◆

Handbalul are prioritate

„După 30 de ani de activitate în aer liber, această sală de sport este aur pentru elevii școlii noastre"- a fost prima remarcă a profesorului Pompiliu Moldovan, directorul adjunct de la Școala Generală „Avram Iancu". Am înțeles și la ce s-a referit, în principal, dânsul. Dacă ne gândim la faptul că la „Generală 18" se face handbal la nivel înalt, atunci înțelegem perfect ce a dorit să spună - de fapt - prof. Pompiliu Moldovan, omul de care se leagă toate rezultatele pe plan handbalistic de la această școală. Iar finalitatea se regăsește la HC Arad, acolo unde sunt mai mulți componenți care au învățat handbalul la „Generală 18".

Acum, că sala este dată deja în folosință, fiind prima din Arad la care s-a tăiat panglica, se dă frâul liber pregătirii pentru marea performanță a elevilor. Se va miza, în continuare, pe handbal, iar cel mai bun exemplu este acela că panourile de baschet, noi - nouțe, stau pe holul sălii, fără a fi folosite. Deocamdată, porțile de handbal nu au fost aduse, dar nu s-a stat cu mâinile în sân și s-au cumpărat două, din resurse proprii. Chiar zilele trecute, la „Avram Iancu" a ajuns mobilierul pentru vestiare, mingile și aparatura pentru gimnastică, în total costuri de 450 de milioane de lei, suportate de Primărie. Mai sunt „pe drum" și celelate materiale, așa că nimeni nu se plânge.

Aici se vor organiza turnee de juniori și campionate școlare la handbal, dar se vor antrena și sportivi de la Liceul cu Program Sportiv și de la Clubul Sportiv Școlar „Gloria". Elevii școlii „Avram Iancu" își vor desfășura orele de sport tot în sală, fiind prioritari în acest sens, dacă ar fi să ne luăm după administratori. În scurt timp, la sală se va monta un telefon și un fax, pentru încă o utilitate care să compenseze alte lipsuri.

Totuși, există și destule probleme. În primul rând, pe unul dintre pereții interiori a plouat, atunci când sala era în construcție, iar pe viitor acest lucru ar putea să coste. Apoi, în unele zone a pocnit vopseaua, din motive pe care le știu doar cei care s-au ocupat de construcție. Cel mai important neajuns este plasarea cablului electric și a instalației de încălzire pe pereții din interior, foarte expuse la „tamponări" cu mingea. Aici ar putea apărea destule probleme, iar ca un pronostic, din ceea ce am văzut, putem spune că în câteva luni cele două instalații vor fi avariate. Dar, chiar dacă proiectul a fost prost conceput, a fost luat de bun de constructori, care nu au dorit să schimbe nici măcar o „virgulă". De câteva zile s-au instalat și două rânduri de așa-zisă tribună, chiar pe o margine a terenului, dar asta nu face decât să sporească riscul accidentărilor.

În rest, toate-s bune și frumoase, așa cum ne declara prof. Pompiliu Moldovan - directorul adjunct de la Școala Generală „Avram Iancu" Arad. **„Ne-am tot plâns că nu avem săli pentru sport, iar acum suntem cu ele în școală. Visul meu s-a îndeplinit, iar acum - în fiecare dimineață când mă trezesc - mă uit dacă sala de sport este tot acolo. Deci, vă dați seama ce bucuros sunt. Micile neajunsuri nici nu le bag în seamă. Să vedeți ce fericiți au fost copiii când au văzut această minunăție. Nici nu am avut nevoie de ceva după inaugurare, am pus noi bani și am cumpărat cele necesare, în special porțile de handbal. Trebuie să ne bucurăm pentru ceea ce avem."** - a conchis prof. Pompiliu Moldovan.

Școala Generală „Avram Iancu"

ÎNCEARCĂ

360 minute în rețea
alege una din opțiunile 180 de minute în rețea

100 mesaje scrise
lunar, în primele 2 luni de abonament

50 mesaje multimedia
lunar, în primele 3 luni de abonament, pentru telefoanele cu cameră

Ia-ți orice abonament din Planul Personal până la 31 decembrie și poți încerca gratuit orice opțiune la alegere în primele 2 luni de abonament.

În plus, primești și 15 minute lunar, pe viață, în orice rețea.

Iar pentru telefoanele cu ecran color ai o reducere de 10 USD (TVA inclus).

Dacă te abonezi pe 2 ani, primești gratuit opțiunea aleasă și în luna a 3-a de abonament și 50 de puncte Thank You.

Sagem myX-1 twin 14 USD
Alcatel OT 153 14 USD
Siemens A 55 26 USD
Nokia 3410 29 USD
Sagem myX-2 44 USD
Alcatel OT332 46 USD
Siemens A60 49 USD
Nokia 3510i 60 USD stoc limitat
Sony Ericsson T230 65 USD
Siemens C60 86 USD + cameră foto
Samsung C100 94 USD
Motorola C385 99 USD
Philips 355 108 USD
Sagem myC-3 109 USD
Sagem myX 5-2 125 USD
Siemens C65 127 USD
Sony Ericsson T630 149 USD
Philips 855 189 USD

www.orange.ro

pentru a beneficia de oferta promoțională, opțiunea aleasă trebuie menținută activă în primele 2 (3) luni de abonament; telefoane disponibile în limita stocului; prețurile nu includ TVA; cele 15 minute pe viață nu se cumulează cu minutele cadou din programul Orange Thank You; oferta este valabilă în Orange Shop și la partenerii Orange din Arad și județul Arad

cupon reducere 10 USD (TVA inclus)

Decupează acest cupon, vino cu el la orice Orange Shop sau partener Orange din orașul Arad și județul Arad și ai acces, indiferent de tipul de abonament ales, la oferta Orange pentru telefoanele: Alcatel OT332, Sagem myX-2, Nokia 3510i, Siemens C60, Sony Ericsson T230, Samsung C100, Sagem myC3, Philips 355, Sagem myX 5-2, Siemens A60, Motorola C385, Siemens C65, Sony Ericsson T630, Philips 855, cu reducere de 10 USD (TVA inclus). Ofertă valabilă până la 31 decembrie.
Telefoane disponibile în limita stocului.
Pentru un abonament cu unul dintre aceste telefoane se acceptă un singur cupon.

Cod magazin: □□□□□□□□□□□
Cod telefon: □□□□□□□□□□□□□□□□
(se completează de către vânzător)

orange

(com. 21/2004)

Aradul - orașul cu un singur cinematograf

(Urmare din pagina 1)

Am parcurs un tur al cinematografelor arădene, cele care în acest an încă mai funcționau. La ARTA, cu două săli, de 250, respectiv 50 de locuri, te întâmpină afișul pe care se poate citi „Cinematograful este închis pentru renovare". Într-adevăr, au început lucrări de renovare. Dl. Romulus Păcurariu, administratorul sălii, singura persoană pe care o mai poți întâlni în incinta cinematografului, ne spune să vorbim cu domnii de la București, mai bine zis de la Domino Film, firma care a închiriat cinematograful.

Urmează MUREȘUL. Aici dimineața era film, seara discotecă, și ceea ce apreciau cinefelii era confortul vizionării - canapelele pe care foarte comod se putea urmări un film. Acum se lucrează intens aici, o echipă masivă de muncitori reconstruiesc tot spațiul. Firește, nu știu ce va fi aici în continuare, mai precis dacă va mai fi film sau nu.

La PROGRESUL, în Aradul Nou, uși închise și afișul „De la 1 ianuarie 2004, activitatea cu filmul se suspendă". Atât și nimic mai mult. La STUDIO nici nu ne-am mai oprit, cinematograful fiind desființat deja de câtiva ani buni, actualmenete aici funcționând o discotecă.

***

De ce s-a ajuns aici, am încercat să aflăm de la cei în măsură să ne ofere detalii, conducerea **RADEF** (Regia Autonomă a Distribuției și Exploatării Filmelor) **RomaniaFilm**, mai exact de la dl. **Mihail Țintea**, directorul RADEF RomaniaFilm. **„Mureșul și Studio au fost închiriate și au devenit discoteci. Arta, care ține de domeniul public, a fost închiriat de CNC (Centrul Național al Cinematografiei) către un operator privat, Domino Film, care, din câte știu eu, va da tot film. Deocamdată se renovează, se reamenajează. Singurul de care noi răspundem în mod direct este Dacia, care deși nu își acoperă cheltuielile de exploatare, facem eforturi să îl menținem"**, ne spune dl. Țintea. Tot de la domnia-sa am aflat și că situația cinematografelor este în declin în toată țara. **„Noi ne străduim din răsputeri să menținem cel puțin o sală de cinema în fiecare oraș reședință de județ"**. De ce s-a ajuns aici?, l-am întrebat pe directorul RADEF RomâniaFilm. **„Din cauza numărului scăzut de spectatori"**, ni se răspunde. **„După anii '90-'91 activitatea cu filmul a fost permanent descendentă. Unele cinematografe am fost obligați să le închidem, iar pe altele să le închiriem pentru a acoperi costurile de exploatare la celelalte".**

Așadar, Aradul rămâne, deocamdată, cu un singur cinematograf, Dacia, și prea puține speranțe de viitor îi mai pot anima pe cinefilii din oraș.

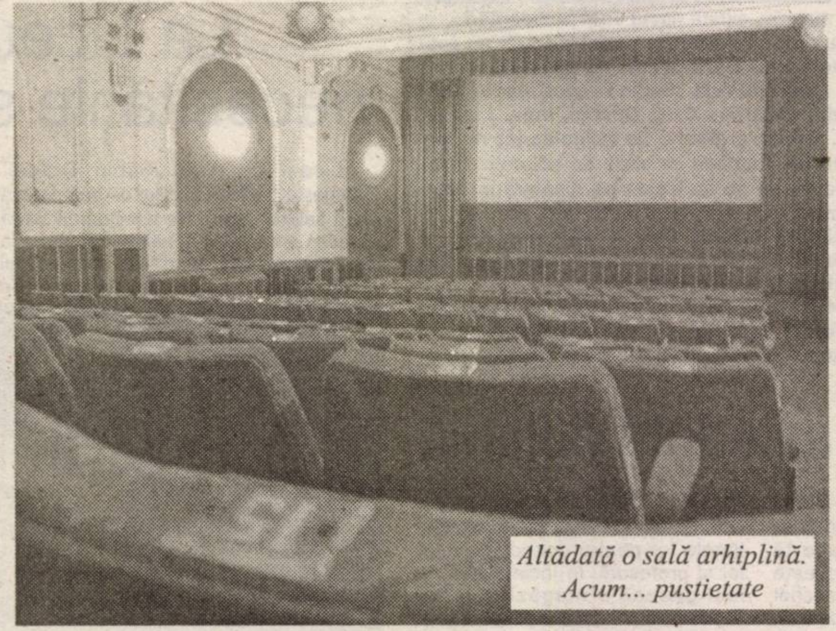

Altădată o sală arhiplină. Acum... pustietate

Astăzi

Sfinții Arhangheli Mihail și Gavriil

Astăzi, Biserica ne cheamă să cinstim pe Sfinții Îngeri și lucrarea lor în viața noastră și în lume. Este sărbătoarea Sfinților Arhangheli Mihail și Gavriil, în jurul cărora Biserica adună și serbează toată obștea, tot „soborul" Sfinților Îngeri laolaltă. Ca sărbătoare a îngerilor, ziua de 8 noiembrie a început a se serba în Biserică de prin veacul al cincilea și ea s-a răspândit repede în tot Răsăritul creștin.

Despre îngeri, Biserica învață că ei sunt „duhuri slujitoare" (Evrei 1, 14), adică ființe fără de trupuri, slugi credincioase lui Dumnezeu și totodată prieteni și ocrotitori ai noștri, puși de Dumnezeu pe drumul anevoios de la leagăn, la patria noastră cerească, la „Cerul nou și pământul nou" ce vor să fie. Așadar, dacă îngerii se arată sub forme văzute, nu-i asta firea lor cea adevărată, forma văzută este un chip de împrumut, ei sunt „lumea nevăzută", „cerul".

După descoperirile Sfintei Scripturi și după mărturisirile Sfinților, îngerii iubesc pe Dumnezeu, Îl preamăresc și-l împlinesc voia Lui în conducerea lumilor, împărățiilor, a popoarelor, a oamenilor. Ca slujitori, îngerii sunt uneori împlinitori ai pedepselor lui Dumnezeu, cum a fost focul peste Sodoma sau pedepsele peste Egipt. Dar, în mod statornic, îngerii slujesc la apărarea și călăuzirea oamenilor. Ei duc rugăciunile noastre la Dumnezeu, ei ocrotesc pe cei drepți: pe Lot de foc, pe Ilie de Ahab, pe cei trei tineri în cuptorul din Babilon, pe Apostolul Petru de Irod. Ei vestesc faptele mari ale mântuirii: Nașterea Domnului, suferința din Ghetsimani, Învierea Domnului, a doua Lui venire. Îngerii păzitori sfătuiesc de bine pe oameni prin glasul conștiinței: tot ce este în noi bun, curat, luminat, orice gând frumos, orice mișcare bună a inimii, rugăciunea, pocăința, faptele bune, toate acestea se nasc în noi și se înfăptuiesc în îndemnul îngerului păzitor.

Mihail Arhanghelul a fost rânduit de Atotputernicul Dumnezeu căpetenie a îngerilor buni și mare folositor și de bine făcător al mântuirii noastre și, luând chip văzut, s-a arătat multora, atât în Legea veche cât și în Legea nouă.

Împreună cu Sfântul Arhanghel Mihail serbăm astăzi și pe preafrumosul și inveselitorul Arhanghel Gavriil, că și acesta, luând chip văzut, multe faceri de bine a dăruit neamului omenesc, arătate în amândouă Testamentele.

„Ca și cum"... Cărtărescu

Ca și cum n-ar fi fost de ajuns recitalul cu care ne-au răsfățat timp de două zile la Universitatea „Aurel Vlaicu", Cărtăreștii (Mircea și soția, Ioana Nicolae) au fost prezenți și sâmbătă, 6 noiembrie, în spațiul ospitalier, chiar dacă îndesa(n)t cu un fum de țigară să-l tai cu cuțitul, al Cafenelei literare Joy's. (Care cafenea, la prețurile pe care le practică - mai mult la îndemâna șmenarilor, bișnițarilor și a „damelor de lux", decât a firavilor literați - ar putea să-și instaleze și un aparat de aer condiționat).

Și de astă-dată evenimentul a purtat marca Marius Lăzurcă (Centrul Cultural Județean) care, în tandem cu Roland Chojnacki (Institutul Polonez), a organizat „după-amiaza Cărtăreștilor".

O după-amiază debutând cu o lectură de poezie în tonalitate psalmică, datorat Ioanei Nicolae, urmată de un Cărtărescu inegalabil, cu două povestiri autobiografice, pline de candoare și autoironie.

A urmat apoi surpriza zilei, strategic pregătită în ultimele săptămâni. Este vorba despre lansarea pe piața arădeană (și nu numai?) a unei noi reviste literare, cu regim de apariție lunară, **„Ca și cum"**.

Iată însă și „declarațiile de intenții" a doi dintre redactorii ei: **„Într-un fel, revista asta mărturisește o ratare și am tipărit-o din motivul că nu există încă o revistă literară pe gustul nostru în România"** (Cătălin Lăzurcă) și **„Încercăm să facem o literatură care să placă și nu neaparat** profundă sau tragică" (Florin Măduță).

Încheiem cu ultima axiomă din haiosul decalog al grupului (format, totuși - după mărturia membrului fondator Vasile Leac - la ieftinul birt Stoky și nu la Joy's) și sperăm să vă fi stârnit interesul, sau batăr curiozitatea și să faceți gestul de a o citi: **„Celebrul Animal crede că un grup înseamnă nu mai multe creiere ci, mai ales, mult mai multe picioare; consecința 1: în literatură se intră cu picioarele înainte".**

Vasile Sărăndan

Hramul Bisericii Ortodoxe Șiria I

În cadrul unei asistențe numeroase, cum nu s-a mai întâlnit, duminică 7 noiembrie a.c., a avut loc festivitatea hramului Bisericii nr. 1 din Șiria. Festivitatea s-a desfășurat în prezența P. S. Sale, dr. Timotei Seviciu, episcopul Aradului și Hunedoarei, iar Sf. Liturghie a fost săvârșită sub patronajul Prea Sfinției Sale, de un sobor de preoți din localitate și din împrejurimi.

Concursul la această festivitate și-au dat corurile bisericești din Șiria și Covăsânț, elevii școlilor din numitele parohii, „Oastea Domnului" și altele.

În cadrul Sf. Liturghii, Prea Sfinția Sa, a cuvântat despre tematica Evangheliei de duminică. Din cuvântul de învățătură a Prea Sfințitului: **„nu moare totul. Ținta spirituală ultimă este cerul, aici e vremelnicie, dincolo e veșnicie iar moartea fizică nu este decât o anticameră spre eternitate"**.

După Sf. Liturghie s-a oficiat un Te-Deum, cu ectenii speciale de mulțumire adusă Lui Dumnezeu pentru binefacerile dăruite enoriașilor și pentru îmbelșugarea roadelor pământului.

La finalul Sf. Liturghii, preotul Teodor Poneavă din Șiria, ca exponent sau mandatar al parohiei, a adus cuvinte de mulțumire de de gratitudine pentru prezența Ierarhului, care, în ciuda programului supraîncărcat, a ținut să fie în mijlocul parohienilor, deși trebuia să fie în duminica cu pricina în fosta reședință a Țării Românești - Târgoviște.

Nașul hramului a fost primarul comunei, Valentin Bot, care a susținut material festivitatea în procent de 80%, iar moral 100% - fiind primul naș al hramului, obicei care se vrea a fi permanentizat.

Festivitatea s-a încheiat cu o masă la Muzeul „Ioan Slavici" pentru adulți, iar pentru copiii „artiști", la prima școală din Șiria, unde a învățat scriitorul Ioan Slavici.

Foto: Viorel Musca

Didactica generală și didactica limbii române

Note de lectură

Lucrarea cu titlul de mai sus a conf. univ. dr. Anton Ilica, de la Universitatea „Aurel Vlaicu" din Arad, se deschide cu un „Argument", în care autorul consideră că în prezent limbajul didactic se află în proces de schimbare și chiar de reconstrucție semantică.

Compozițional, lucrarea are aspectul unui compendiu de Didactică, în care putem distinge două părți: Prima, **Didactica generală**, incluzând și **Comunicarea educațională** și **Didactica aplicată**, cuprinzând generalități, probleme teoretice, instrumentația lucrării etc. Partea a II-a are pondere practică, aplicativă, prezentând cele patru trepte ale învățământului preuniversitar: **Didactica educării limbajului în învățământul preșcolar; Didactica limbii române în învățământul primar; Didactica învățării limbii române în gimnaziu; Învățarea limbii române, a lecturii literare și a literaturii în liceu**. Încheierea textului cuprinde anexa **Competențe pentru cadrul didactic**.

După 200 sute de ani de stocare a informațiilor pe pagini de tipar, epoca electronică revoluționează forme noi de accedere la cultură. De aceea, autorul este în mod deosebit explicitar în terminologie, întrucât cea veche nu (mai) acoperă sensurile unor noțiuni noi, impunându-se o precizare a sferei semantice a noțiunilor, ordonarea lor sintetică și explicarea lor. Dacă partea întâi a lucrării se adresează elevilor, studenților, cadrelor didactice, părinților și celor interesați de instrucție și educație, partea a II-a (capitolele III-VII) e menită să sprijine cadrele didactice de la fiecare nivel de învățământ. În capitolul I, sunt expuse opinii ale specialiștilor asupra corelației dintre educație și postmodernism. Reprezentanții acestuia sunt deciși să înfățișeze inovațiile moderniste limpede, clar, militând pentru o învățare eficientă, alcătuind un model structurat și funcționabil după noi principii. Se urmărește procesarea electronică a informațiilor, lectura electronică, lectura în rețeaua informațională, asumarea strategiilor metacognitive, activități intelectuale de tip interdisciplinar, provocările autoinstruirii și deosebită importanță comunicării educaționale.

Capitolul al II-lea: Didactica, impune acest titlu în locul termenilor tradiționali: metodică, pedagogie specială, tehnologia specialității, metodologia limbii române. Întrucât se referă numai la strategiile de predare. Modelul de învățare a limbii și literaturii române este cel **comunicativ-funcționanl**. El se învață pentru a comunica în situații „funcționale" concrete, bazându-se pe o didactică a comunicării. În același scop se precizează învățarea pe baza unei viziuni interdisciplinare. În această atmosferă didactică aplicativă se prezintă: obiective educaționale, strategii didactice, metode de învățare, algoritmii principalelor metode (conversația, exercițiul, jocuri didactice, proiectul, metode mass-media: lectura pe internet, învățarea prin studiu individual), alte metode/procedee specifice, analiza gramaticală, problematizarea, învățarea prin descoperire, precum și alternative constructiviste în învățare.

Salturile în pedagogie sunt rare. Ea se ocupă cu metodele de educație și de instruire ale indivizilor, îndeosebi a celor tineri. În fond ea este un militant al politicului și socialului, întrucât pregătește generația viitoare. Postmodernismul în educație s-a consolidat în învățământul românesc în perioada postdecembristă, la care contribuția d-lui Anton Ilica este benefică și de excepție.

Prof. Melente NICA

Păsări de noapte

Prostituția este una dintre cele mai vechi meserii din lume. Prima atestare documentară a „breslei" își are obârșia în Pompeiul Antic. În Evul Mediu, această ocupație era aspru criticată de către Biserică, Inchiziția arzând pe rug prostituatele bolnave de sifilis. Cu toate acestea, „meseria" a prosperat, transmițându-se din generație în generație până în zilele noastre. Oricât ar părea de ciudat, și aici ai nevoie de „școală", de experiența trotuarului... Spunem asta pentru că multora dintre acestea li s-a întâmplat să fie agresate după ce și-au oferit serviciile, neprimind nimic în schimb. Aradul este unul dintre orașele în care își fac veacul mai multe femei de moravuri ușoare. Unele dintre acestea se prezintă pe stradă, iar altele în mari localuri de lux. Cu toate că sunt sancționate de oamenii legii, ele nu se înduplecă să renunțe la viața de noapte.

Doi reprezentanți ai ziarului nostru au însoțit echipajele jandarmilor de la Detașamentul Arad din cadrul U.M. de Jandarmi Timișoara și polițiștilor de la Biroul de investigații criminale al Inspectoratului Județean al Poliției Arad câteva ore într-un raid nocturn, timp în care străzile municipiului au fost „curățate" de prostituate. Au fost „vizitate" și câteva hoteluri în care fac bani prostituatele de lux...

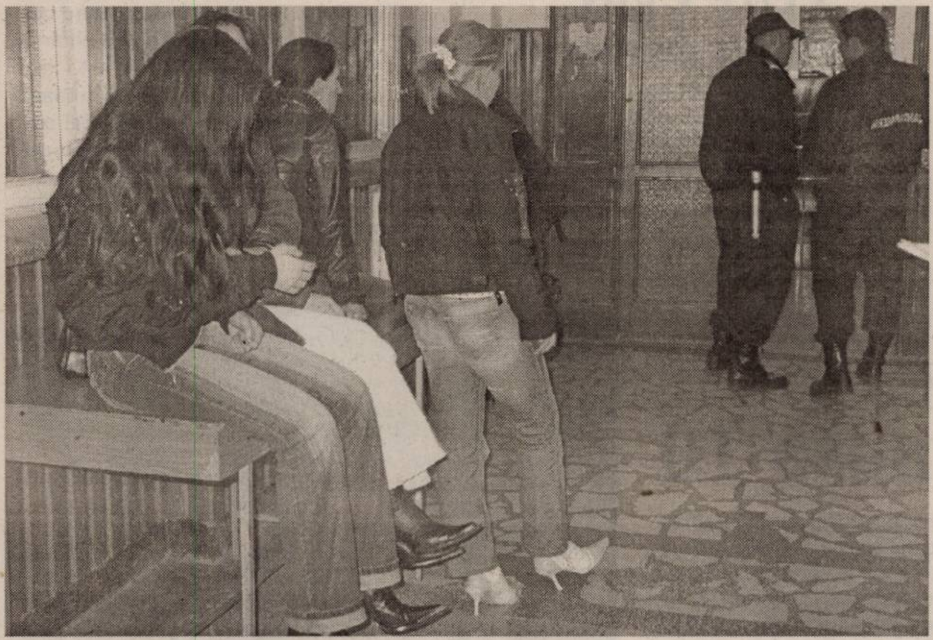

Câteva dintre „păsările de noapte" de lux, în așteptarea sentinței, la poliție...

„Mai mult mă plimb cu duba, decât cu taxiul!"

Ora 20,00. Centrul municipiului este aproape pustiu. Echipajul organelor de ordine publică a ieșit la „vânătoare". Observăm din mașină, pe Bulevardul Revoluției, în apropierea hotelului Continental, vreo cinci „fetițe" care stau de vorbă cu câțiva clienți italieni, probabil negociind tariful. Mașina jandarmeriei se oprește exact în fața acestora. Speriate, încearcă să dea bir cu fugiții, dar se răzgândesc pentru că era deja prea târziu. Înconjurate de oamenii legii, sunt urcate în dubă și transportate la sediul Jandarmeriei unde urmează a fi identificate și sancționate.

Ne continuăm drumul. Următoarea oprire a fost în cartierul Aurel Vlaicu, la Benzinăria Schell, unde, după cum se știe, pe autostradă stau „tiristele". Lângă benzinărie, două dintre acestea făceau semne șoferilor. Au observat imediat apariția jandarmilor și s-au ascuns după un tir, în speranța că vor scăpa, dar nu au avut noroc. **„Uf, știu că am parte să mă plimb cu dubele astea... Că mai mult mă plimb cu mașina jandarmilor decât cu taxiul!"**, exclamă cea mai în vârstă dintre ele, după ce a fost înhățată și urcată în dubă. Fără nici o reținere, **Margareta Bâzgan**, în vârstă de 36 de ani, a început să ne povestească de ce se prostituează: **„Locuiesc de 10 ani în Arad. Sunt divorțată și am șase copii. Fac asta de șase ani, ca să supraviețuiesc. Nu am unde să lucrez pentru că nu mă mai angajează nimeni"**, se mai plânge prostituata. Ea mai spune că timp de șase ani a lucrat la o firmă din Timișoara, dar a fost concediată. Motivele nu a vrut să ni le dezvăluie. „Merge" cu orice client „bărbat să fie" cu suma de 300 de mii de lei: „Practic numai sex normal. Alte servicii nu prestez...", susține aceasta. Cealaltă, **Ecaterina Boroș** (33 ani) este din Sălaj, dar de câțiva ani locuiește în Arad. Din banii pe care îi câștigă își întreține copilul și pe mama sa. **„Am stat cu un bărbat în concubinaj. Am făcut un copil cu el și m-a părăsit. Băiatul meu nu știe ce fac, numai mama. Ea e bătrână și bolnavă. Nu zice nimic despre ceea ce fac eu pentru că nu avem altă sursă de venit. Probleme?! Am mai avut, dar nu cu clienții... Cu niște șmecheri din Vlaicu... Ne-au bătut și ne-au luat banii. Aș vrea să mă las de meseria asta și anul viitor cred că o să renunț"**, spune **Ecaterina Boroș**.

Prima parte a acțiunii s-a încheiat. În numai o oră, holul jandarmeriei s-a umplut de prostituate. Unele, aflate „la început de drum", erau speriate, altele așteptau ca totul să se termine, să fie sancționate și să-și continue „munca": **„Îmi pierd timpul pe aici și nu am apucat încă în seara asta să câștig nimic. Să mă amendeze odată și să-mi dea drumul, că am treabă..."**, se plânge una dintre ele.

Ce se ascunde noaptea în localurile de lux?

După ce au fost strânse prostituatele de pe străzi, mai târziu, în jurul orei 23,30, acțiunea s-a mutat în localurile de lux. Jandarmii, împreună cu polițiștii de la criminalistică le-au luat prin surprindere pe „damele" de lux. Prima descindere s-a făcut la hotelul „Parc", ùnde captura a fost cam slabă. Doar două fete au fost prinse pe holul hotelului, în așteptarea clienților...

Nu același lucru însă putem spune despre barul de noapte al unuia dintre cele mai cunoscute hoteluri din Arad - Continental, unde au fost găsite aproximativ zece prostituate de lux... Lumină difuză, fum, mirosuri îmbătătoare de parfumuri scumpe, muzică lentă... „atmosferă", ce mai! Fete tinere, pe jumătate goale, pline de bijuterii din aur, machiate strident, stau la mese cu bărbați trecuți de vârsta a doua, burtoși și chelioși. Dintr-o dată, ușile localului se deschid, trupele de jandarmi și polițiștii își fac apariția. Femeile sunt legitimate rând pe rând și scoase din barul de noapte. Unele dintre ele protestează, înjurându-i pe polițiși și jandarmi că le-au stricat șustele: **„Iarăși au venit să ne amendeze! S-a dus noaptea noastră. Nu mai producem nimc..."** Clienții se uită cu regret după „marfa" care tocmai le-a fost luată de sub nas. Fetele au fost urcate în „dubă" pentru a fi transportate la poliție. Tăcerea din mașina jandarmeriei este întreruptă de soneria unui telefon celular. Proprietarul acestuia, unul dintre polițiști, răspunde. Părea că vorbește cu o cunoștință. Dar, de fapt, era una dintre prostituatele de la Continental: **„Ce se întâmplă? Pe mine de ce nu m-ați luat? M-ați uitat acolo... Iau și eu un taxi și vin acolo"**, i-a spus aceasta, parcă nemulțumită, polițistului ?!? **„Vedeți, noi ne înțelegem cu fetele și, dacă avem probleme, ne sună. Toate au numărul meu de telefon"**, ne explică polițistul, lăsându-ne fără replică...

Identificate și fotografiate la poliție

Este trecut de miezul nopții. Următoarea destinație a oamenilor legii a fost la barul de noapte al Hotelului Prezident. Cu toate că era cam pustiu înăuntru, spectacolul de cabaret se desfășura normal. Puțini spectatori și numai două „păsări de noapte", găsite la muncă. Sunt poftite afară de către polițiști. La plecare, observăm alte colege de-ale lor la recepție. Și acestea sun „invitate" în dubă. Printre ele, o începătoare foarte speriată. Aflăm că este elevă la un liceu din Arad și are 17 ani. Încearcă să-i ducă de nas pe po-lițiști spunând că ea nu face nimic, că a venit doar cu niște prietene să aștepte pe cineva, după care aflăm adevărata poveste: **„M-am certat cu părinții pentru că nu mă lasă să umblu cu prietenul meu. Nu mai locuiesc cu ei. Stau la o amică acasă. Nu lucrez nicăieri..."**, ne spune aceasta cu vocea tremurândă și cu lacrimi în ochi, de-a dreptul șocată de cele ce i se întâmplă.

Ajunse la poliție, fetele sunt identificate și fotografiate pentru a fi introduse în bazele de date. Li s-au mai cerut spre verificare și analizele medicale, iar cele care nu au avut au fost chemate a doua zi la poliție pentru a fi duse la control. Pe hol, stăm de vorbă cu una dintre acestea, în vârstă de 36 de ani: **„Soțul meu a murit. Am patru copii și nu îmi ajung banii să-i întrețin. Nu mă pot angaja undeva într-un loc bine plătit, pentru că nu am studii superioare. Credeți că eu n-aș vrea să am alt serviciu? Știu că e riscant ceea ce fac eu. Pot să mă îmbolnăvesc și să mor, dar ce să fac? N-am încotro..."**, explică femeia. **„Sunt printre noi și bolnave - completează alta, mai tânără - dar ce să facem că n-o să le tragem noi prezervativul cu de-a sila, dacă nu vor, că doar ei plătesc. Ne este frică de SIDA, dar viața-i scumpă. Trebuie să ne cumpărăm și noi haine ca lumea, un ruj, o țigară fină. Doar sunt femeie, n-o să fumez Carpați..."**

Plăcerea de moment - durerea de mai apoi

Acțiunea s-a încheiat. Aproximativ 60 de prostituate au fost prinse și amendate cu câte cinci milioane de lei. Mr. **Nicolae Slev - comandantul Detașamentului de Jandarmi Arad din cadrul U.M. Timișoara** - ne-a declarat că numărul prostituatelor a rămas aproape constant față de anul trecut: **„Pentru combaterea prostituției, pe de o parte cred că ar trebui legalizată. Astfel, nu ar mai exista atâtea boli venerice. Iar pe de altă parte ar trebui luate măsuri mult mai drastice împortiva celor care practică această meserie în localuri publice"**.

Femeile ușoare au fost luate de pe străzi și duse la jandarmerie...

Polițiștii trag un semnal de alarmă bărbaților amatori, care ar trebui să-și facă analizele. Asta pentru că la ultima acțiune de acest gen, efectuată în luna februarie a acestui an, din 27 de femei ușoare trimise la spital, 13 erau bolnave de sifilis, iar trei de... SIDA!!! Prin urmare, cei care știu că au avut astfel de realții ar trebui să dea fuga la secția de boli venerice, pentru că nu se știe cu ce s-au pricopsit după câteva minute de plăcere...

Nadia Bodran
Foto: Margareta Szegő

CURSUL LEULUI SCADE
CU PÂNĂ LA 1800 EURO!
307
307
PEUGEOT
307 XLine **Da, ai citit bine.** Prețul de pornire al leului Peugeot **307 XLine** a scăzut de la 12.292 EUR la **11.292 EUR**. Cu un avans de 1694 EUR, o rată lunară de 252 EUR și valpare reziduală 0, în 48 de luni îți poți domestici leul visat. Iar pentru modelul echipat cu motor 1.6HDI ai o reducere de **1800 EUR**!

PEUGEOT 307 XLine. CUM SĂ NU TE GÂNDEȘTI LA EL?

AUTO SML - CONCESIONAR PEUGEOT - Micalaca I Est , Telefon: 0257 / 278 738

(3708847)

Politica la țară

Să nu mintă și să nu fure!

● Frăsincan George, 39 ani, agricultor, Răpsig

– Vă interesează politica?

– Da. O spun cu oarecare reținere.

– De ce?

– Pentru că își bat joc de noi, de cei care lucrăm în agricultură.

– Cine își bate joc?

– Capii României.

– Ce ați vrea să facă acești capi ai României?

– Să nu mintă. Și să nu fure. Și să-i dea țăranului cu ce să muncească. Cu ce să muncească țăranul? Pentru că atunci când au luat pământul de la țărani, au luat și cai și plug și grapă, tot. Acum, ce să facem? Să zgâriem pământul cu unghiile? Dacă vrei să cumperi un tractor e imposibil. Prețurile sunt uriașe.

– Și ce ar trebui să facă politicienii ca să se pună agricultura pe roate?

– Să facă cumva să putem cumpăra un tractor în rate. Să-l plătim în 20 de ani, în produse. Altfel nu e nici o șansă. Nu știu cum se descurcă cei de la oraș, dar aici e greu, e greu, e greu!

– Care este problema cea mai mare pentru un țăran?

– Țăranul muncește și nu se alege cu nimic. Prețurile produselor țăranului sunt mici. Noi vindem porcul ieftin, iar carnea în magazin, la alimentară, e de două și de trei ori mai scumpă. Ei, cei care vând, nu fac nimic și câștigă mult mai mult decât noi. Nu-i dreptate! Porumbul nu-i plătit, porcul nu-i plătit...

– Și când vindeți, cui vindeți?

– Vin bișnițarii și cumpără. Nu statul. Statul nu face nimic.

– Aveți unde să vindeți produsele?

– Categoric, nu. Dacă te duci la Ineu să vinzi, jumătate dai pe transport.

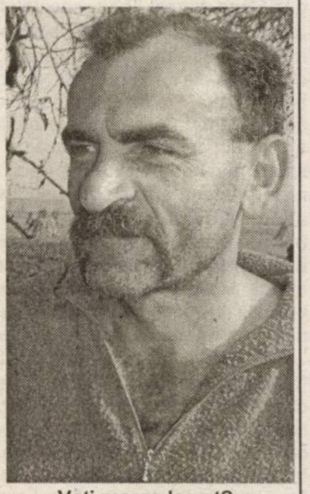

– Veți merge la vot?

– Da, mă duc, dar nu prea am pe cine alege.

A consemnat:
I. Iercan
Foto: Șt. Matyaș

La UVVG Arad, masă rotundă cu tema:

Informatica în sprijinul tinerilor marginalizați

Zilele trecute, **Facultatea de Informatică** și **Centrul Universitar Francofon** din cadrul **Universității de Vest „Vasile Goldiș" Arad** au organizat o masă rotundă cu tema: **„Informatica în sprijinul tinerilor marginalizați".**

Seminarul, dedicat recuperării adolescenților marginalizați cu ajutorul tehnologiei informațiilor, a fost onorat cu prezența de d-na **dr. Sophie Delouis,** de la **Institutul Na-țional de Științe Aplicate, Lyon, Franța.** Domnia sa a ve-nit la Arad cu un mandat din partea **Comisiei Uniunii Euro-pene,** pentru a pune pe picioa-re, în câteva centre pilot, așa-numitul proiect Olivier, care, la solicitarea guvernului francez și a comisiei sus-amintite, este acum orientat și spre tinerii de etnie romă. Este vorba despre o inițiativă curajoasă și nobilă, care vizează reducerea și chiar eliminarea completă a analfabetismului.

UVVG este coordonatoare a proiectului Olivier pentru această zonă, **dr. Mihai Jalobeanu**, de la facultatea coorganizatoare, fiind manager Olivier pentru România.

Prin dezvoltarea acestui proiect în țara noastră, se speră în reducerea numărului de tineri marginalizați și/sau analfabeți, și într-o mai bună integrarea a acestora pe piața muncii.

S. Milancovici

Edilitare

Petre Ugliș a scăpat de noroi

Au fost finalizate lucrările de reabilitare a străzii Petre Ugliș din Gurahonț. Acestea au constat în aplicarea a două straturi de piatră provenită din carierele aflate în zonă. Executivul primăriei a mai insistat și în sistemul de iluminat stradal. Sigur, strada nu e asfaltată dar măcar nu mai sunt gropi și nici noroi.

Traian Dărăștean

Modificări SAPARD

Valoarea proiectelor SAPARD pentru măsura 1.1 privind marketingul și prelucrarea produselor agricole și piscicole a fost majorată la începutul acestei luni, la patru milioane de Euro. De asemenea, a fost modificat procentul co-finanțării pe care trebuie să o asigure beneficiarul, de la 70% la 50% în sectorul cerealelor, cu excepția investițiilor pentru sectoarele de zahăr și semințe oleaginoase.

M. P.

La International Forum,

Zacusca Party

Centrul de Limbi Moderne International Forum a creat deja o tradiție ca, în fiecare toamnă, să ofere profesorilor și cursanților o seară mai specială: Zacusca Party. Cursanții și profesorii vin cu borcanul de zacuscă din cămara proprie (și zacusca din comerț e acceptată), sunt înscriși în competiție și un juriu alege cea mai gustoasă zacuscă a anului.

Sâmbătă seara, 29 de candidați și-au prezentat deliciosul produs. Juriul, condus de italianul **Silvio Ramazzin** din Verona, cursant și el la International Forum, a decis care este zacusca anului - primele trei de fapt. Prof. **Marius Stoianov**, directorul International Forum, a amintit de inițiatorii acestui concurs, americanii Kyle și Michael Koob, mari amatori de zacuscă, despre care ziarul nostru a scris la vremea aceea. Acum, iată, Zacusca Party a ajuns la cea de-a patra ediție și a devenit un eveniment mult așteptat de cei care predau sau învață limbi străine la International Forum. O notă aparte a acestei ediții a fost dată de prestația muzicală exotică a lui **Kleber Salazar** din Ecuador, o prezență inedită la acest eveniment. Cel care a prezentat concursul și a întreținut atmosfera petrecerii a fost cunoscutul actor **Zoltan Lovas,** care, cu umor, vervă, și prezență de spirit, a reușit să anime ediția a patra a Zacusca Party. Cu toate aceste „ingrediente", nu se poate afirma decât că Zacusca Party a fost un succes care face din International Forum o școală la care cursanții vin cu dragă inimă.

C. L.

La Grupul Școlar de Industrie Alimentară

Un bal de nota 10

Recent, elevii Grupului de Industrie Alimentară și-au dat întâlnire cu profesorii într-un alt spațiu decât cel al școlii - la Casa de Cultură a Sindicatelor. Aici, departe de emoțiile la română, de greutățile la matematică, de povara problemelor de fizică sau de chimie, tinerii și-au pus în evidență calitățile de organizatori, de susținători, de deliberatori unde altundeva decât la... Balul Bobocilor.

Unanim recunoscută și trăită - atât de profesori, cât și de elevi - atmosfera Balului a fost una de excepție. Timp de patru ore, cele opt perechi concurente au dansat, s-au „duelat" în cultură generală, și-au făcut declarații de dragoste, au trecut prin proba Karaoke și au făcut risipă de frișcă într-o probă cu priză la public.

Atmosfera incendiară a fost întreținută în ritmuri muzicale de Ifiu Alina, clasa a XI-a B, Ansamblul de dansuri populare al Grupului, Ansamblul „Doina Mureșului", grupul „Lira", Nădăban Florina, de la Liceul „Dimitrie Țichindeal" iar trupa „Bliss" a acaparat atenția asistenței timp de o oră. Juriul, al cărui președinte a fost directorul Grupului, **prof. Zenovia Pozdăre**, a decis: Izabela Keseru și Laurențiu Ilaș - Miss și Mister Boboc 2004. Roxana Aștefănoaiei și Andrei Simon - locul I, urmați de Andreea Chebeleu - Sârca Lucian și Alina David - Ciprian Oniga, locurile II, respectiv III. Alexandra Borlan - Radu Bălaș au fost premiați pentru eleganță iar Adela Kis - Viorel Filip, pentru popularitate. Veleități de apreciabili dansatori au avut Izabela Daianu și Liviu Mădălina. Cei mai spontani boboci s-au dovedit a fi Mădălina Danalache și Paul Ardelean.

De departe, acesta a fost cel mai reușit Bal de la Industrie Alimentară din ultimii ani! Fără nici un fel de rețineri, profesorii l-au apreciat de nota 10!

T. Matica

Foto: Margareta Szegő

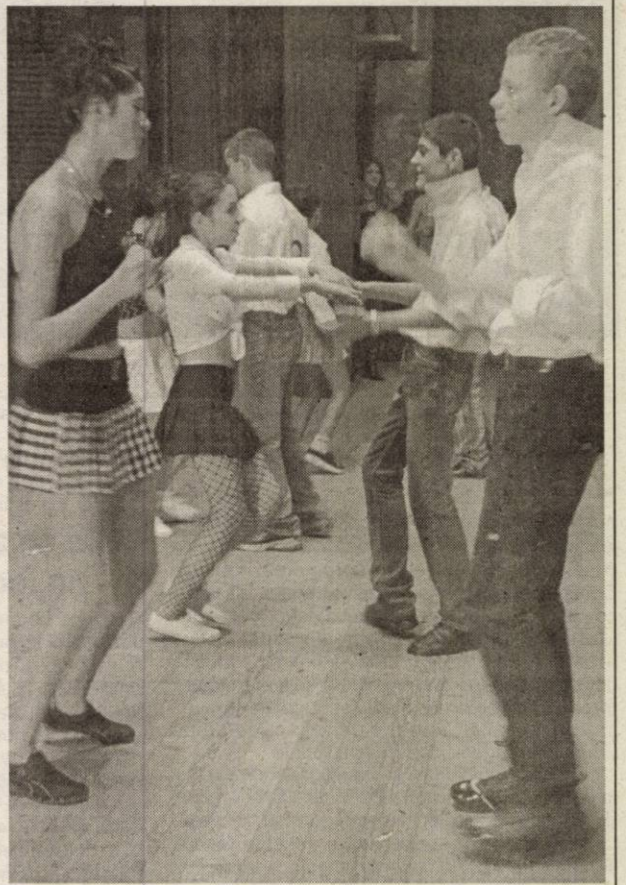

Rugby - Cupa României

Antrenament cu Metrorex

Contor Zenner CSU Aurel Vlaicu Arad a trecut în turul doi al Cupei României prin victoria clară obținută în fața echipei bucureștene, Metrorex. În Capitală, arădenii au susținut mai degrabă un reușit antrenament, încheiat cu scorul de 16-59. Eseuri au marcat aproape toți jucătorii, iar Dimofte a fost în zi de grație în ceea ce privește transformările. Formația arădeană a evoluat în formula: Chiroiu, Țincu, Băsălău, Răileanu, Ursache, Vlădeanu, Ene, Nichescu, Achim, Dimofte, Gârbău, Cătescu, Preda, Radu Mihai, Floroiu, pe parcursul întâlnirii mai intrând pe teren: Năcuța, Podișoreanu, C. Stoica, D. Stoica, Bradu, Viașu și Bălan. Dacă jucătorii s-au întors acasă imediat după meci, antrenorul Ovidiu Șerban a rămas la București pentru a participa la tragerea de sorți de astăzi. Turul doi al Cupei României este programat la sfârșitul acestei săptămâni, pe teren neutru.

C. Mnerie

Judoka arădeni, medaliați la „europene"

Reprezentanții Aradului s-au întors cu desaga plină de medalii, de la Campionatele Europene de judo - veterani. La Sankt Petersburg, aceștia și-au reconfirmat valoarea, obținând rezultate de prestigiu, în compania unor adversari foarte puternici. Lazăr Loghin a cucerit două titluri de campion european (90 kg M5, open M5), în vreme ce Arcadie Mariași a fost răsplătit cu aurul continental, la open M1 și cu bronz la +100 kg. La rândul lui, Szilier Iosif a intrat în posesia argintului, iar Ștefan Mureșan și Valentin Kocsis au ocupat locurile 5 la individual, contribuind decisiv la bronzul „smuls" în întrecerea pe echipe. Următorul concurs de anvergură la care arădenii vor participa este Campionatul Mondial de la Toronto. Pe această cale, se aduc mulțumiri sponsorilor - Animpex, La Reclama, Palmar Exim.

Adrian Hărțău

Un nou accident pe șoseaua Arad - Șiria

A devenit aproape obișnuită faptul că, cel puțin o dată pe lună, șoseaua Arad - Șiria devine „teatru" unui accident de circulație. De această dată, evenimentul rutier a avut loc chiar la ieșirea din localitatea de baștină a lui Ioan Slavici, sâmbătă, la orele amiezii. Povestea este simplă. Într-un moment de neatenție a șoferului, o dubiță marca Nissan a părăsit șoseaua și s-a oprit într-un capăt de podeț. Pe lângă faptul că mașina a fost serios avariată, toți pasagerii, patru la număr, au fost răniți mai mult sau mai puțin grav. Dintre cei transportați la Spitalul Clinic Județean, Claudiu Popa, de 35 de ani, cetățean italian aflat în tranzit prin Arad, a fost cel mai ghinionist. Bărbatul a suferit un traumatism cranio-cerebral, ce i-a provocat și pierderea memoriei.

C. Mnerie

1.500 de euro pentru un pașaport falsificat

Polițiștii de frontieră de la Nădlac au reținut o tânără care dorea să ajungă în Franța, legitimându-se cu un pașaport falsificat prin înlocuirea fotografiei. Ana Maria A., de 19 ani, este din Constanța și mai fusese returnată din Franța în luna septembrie a anului trecut.

Cum avea suspendat dreptul de folosință a pașaportului personal, femeia și-a procurat un alt document de călătorie, de la o persoană necunoscută, căreia i-a plătit 1.500 de euro. Constănțeanca dorea să ajungă cu orice preț în Franța, pentru a-și găsi un nou loc de muncă la negru.

„S-a luat măsura nepermiterii ieșirii din țară, iar în prezent, tânăra este cercetată pentru fals privind identitatea, complicitate la fals material în înscrisuri oficiale și tentativă de trecere ilegală a frontierei de stat" a declarat subcomisarul **Ion Mareș**, purtătorul de cuvânt al Inspectoratului Județean al Poliției de Frontieră Arad.

S. Ambruș

ALLIANZ-ȚIRIAC ASIGURĂRI S.A.

Allianz Tiriac Asigurări S.A.

- leader pe piața mondială a asigurărilor -

SELECTEAZĂ ÎN VEDEREA ANGAJĂRII PENTRU SUCURSALA ARAD

INSPECTORI ASIGURĂRI

Se oferă :

- Posibilitatea dezvoltării unei cariere într-o puternică companie multinațională
- Pachet salarial atractiv
- Condiții de lucru optime alături de un colectiv tânăr, într-o companie dinamică în plină ascensiune

Profilul candidatului :

- Studii superioare (de preferat economice sau tehnice)
- Vârsta minimă 25 de ani
- Cunoștințe operare PC (Word, Excel)
- Carnet de conducere categoria "B" (minim 1 an)
- Spirit de inițiativă, spirit de echipă, seriozitate, responsabilitate, tenacitate
- Experiență în vânzări /asigurări - minim 1 an constituie avantaj
- Cunoștințe de limba engleză /germană conversațional

(3709066)

CV-urile se pot transmite prin fax : 255.278/ 254.683 e-mail: arad.ar@allianztiriac.ro sau personal la sediul Sucursalei din Arad, str. I.C. Brătianu nr. 5/A până la data de 12.11.2004 ,ora 15^{00}
Cv-urile transmise vor avea înscrisă mențiunea "PENTRU INSPECTORI ASIGURĂRI "
Interviurile persoanelor selectate pentru funcția de inspector asigurări vor avea loc în data de 15.11.2004, începând cu ora 10^{00} .

ALLIANZ-ȚIRIAC ASIGURĂRI S.A., parte a Grupului Allianz
- leader pe piața mondială a asigurărilor și serviciilor financiare -

Allianz Tiriac Asigurări S.A.

selectează în cadrul Sucursalei Arad candidați pentru funcția de

CONSULTANT FINANCIAR

CERINȚE:

- **Vârsta minimă 30 ani**
- **Experiență în vânzări**
- **Abilități de comunicare**
- **Spirit de inițiativă**
- **Studii medii / superioare**
- **Cunoștințe de limba engleză**
- **Cunoștințe operare PC**

OFERIM:

- **Posibilitatea dezvoltării unei cariere într-o companie multinațională**
- **Mediu de lucru profesionist**
- **Training**
- **Câștiguri atractive și motivante**

Selecția participanților se face pe baza CV-urilor depuse la sucursala Arad, adresa str. I.C. Brătianu nr. 5/A tel. 255.278 fax 254.683 sau prin e-mail la adresa arad.ar@allianztiriac.ro până la data de 11.11.2004, orele 15^{00}
Interviurile persoanelor selectate vor avea loc în data de 12.11.2004, începând cu orele 14^{00}.

(3709066)

CAMERA DE COMERȚ, INDUSTRIE ȘI AGRICULTURA A JUDEȚULUI ARAD
EXPO ARAD INTERNAȚIONAL

EXPO ARAD INTERNATIONAL

AR-MEDICA

Târg de medicină
aparatură medicală
și de laborator,
stomatologie,
farmacie, optică,
protetică,
servicii conexe

11-13 NOIEMBRIE 2004

EXPO ARAD INTERNAȚIONAL
310017 Arad-România, Str. Cloşca nr. 5
Tel.:0257-216 520; Fax:0257-216 521
E-mail: expo2@ccia-arad.ro; www.ccia-arad.ro
Manager de proiect: Letiția BUIBAŞ

(c.75/2004)

SC Inter Construct SRL

Arad
str. Ursului
21

EXECUTÃ

* Hale industriale pe structuri metalice
* Confecții metalice diverse

Tel. 0257-275536; 0740-107430

(0788072)

Nou! **PETER** Nou!

Faianță **Gresie**
Importator direct Italia-Spania

COMERCIALIZEAZĂ FAIANȚĂ - GRESIE
en-detail și en-gros- acum vânzări și în rate
TRANSPORT GRATUIT LA DOMICILIU.
Arad, str. Ștefan cel Mare, bl. 4, sc. A, parter
zona Gara Aradul Nou
Tel. 0257/278.105. Mobil: 0744-595023

(0788088)

Penitenciarul de Maximă Siguranță Arad

Anunț de achiziție publică prin procedura „Cerere de ofertă"

intenționează să achiziționeze, prin procedura „Cerere de ofertă" următorul produs:

Cod CPSA	Denumirea produsului	Cantitatea	Perioada de livrare/prestare serviciu	Data și ora limită pt. depunerea ofertelor	Data și ora deschiderii ofertelor
1551.40	Brânză telemea de vaci	3000 kg	31.12.2004	11.11.2004 ora 14,00	12.11.2004 ora 11,00

Documentele pentru achiziție se pot procura de la sediul Penitenciarul de Maximă Siguranță Arad, Calea 6 Vânători FN, telefon 0257/212.661 sau 0257/212.663 începând cu data de 08.11.2004. Costul documentației este de 150.000 lei.

S.C. Et@lon SRL

Calea Timișorii nr. 75

OFERÃ

servicii gratuite de consultanță

persoanelor disponibilizate din MApN care doresc sã demareze o afacere pe cont propriu.

Informații la telefon 287.707 sau 0723-045816.

(0788095)

Achiziționăm la cel mai bun Preț

Porumb boabe

Calitate STAS 17:3
Umiditate maximă admisă de 23%
Preț: 2800 lei/kg

Porumb știuleți

Preț: 2100 lei/kg.

Pentru cei care nu pot efectua transportul asigurăm transport contra cost la prețul de 15.000 lei/km + TVA.

RECEPȚIA SE FACE LA BAZELE DE RECEPȚIE din ȘIMAND tel: 0745-011564 FNC Arad tel: 0743-034918 sau: 0257/271712

(c.698/2003)

Rompetrol Downstream este o companie membrã a Grupului Rompetrol, principalul grup industrial privat din Romania si opereazã peste 75 de statii proprii si 120 puncte de distributie închiriate pe întreg teritoriul Romaniei (în acest moment reprezentând cea mai mare retea privatã de benzinãrii la nivel national).

ROMPETROL

În momentul de fata Rompetrol Downstream angajeazã persoane dinamice si motivate pentru STATIILE SALE DE DISTRIBUTIE CARBURANTI DIN ARAD:

Lucrãtor comercial statie distributie carburanti

Cerinte

- Experientã relevantã de lucru în relatia directã cu clienti
- Atitudine orientatã cãtre client si bune capacitãti de comunicare
- Disponibilitate pentru lucru în ture
- Prezentã agreabilã
- Loialitate, corectitudine si seriozitate
- Experientã îin gestiune si lucrul cu marfã constituie un avantaj
- Experientã similarã (in cadrul unei statii de distributie carburanti) constituie un avantaj

Responsabilitãti

- Derularea activitãtii de vânzare si de oferire de servicii destinate clientilor
- Derularea activitãtii de gestionare a magazinului (receptie marfã, etichetare, inventariere, etc.)
- Asigurarea si pãstrarea standardelor de curãtenie
- Mentinerea relatiilor cu clientii

(3709067)

Compania oferã un pachet salarial atractiv, mediu de lucru agreabil, integrarea într-o echipa dinamicã si posibilitãti de dezvoltare profesionalã.

Persoanele interesate de aceasta oportunitate sunt rugate sã depunã un Curriculum Vitae în Statia Rompetrol Arad 2- Piata Eroilor nr 8, sã trimita la nr.
fax: 021/ 206.75.40 sau pe adresa e-mail: **office.downstream@rompetrol.com**

Chic

Angajăm confecționere și personal pentru călcat.

Informații la sediul firmei de pe str. T. Vladimirescu nr. 28 zilnic între orele 8-16, 288762.

(c.781/2004)

LaDORNA®

angajează pentru zona Arad:

AGENT COMERCIAL

CERINTE:
- experiență în distribuția bunurilor de larg consum
- foarte bune abilități de comunicare
- spirit organizatoric
- carnet de conducere categoria B
- domiciliul stabil în Arad

OFERIM:
- perspective de dezvoltare personală
- salariu motivant

Persoanele interesate, care corespund cerințelor, sunt rugate să trimită CV-ul, până la data de 15.11.2004, la numărul de fax: (021) 211 14 16/211 14 68 sau pe adresa: str. Ion Slătineanu nr. 20, sector 1, București - 010602, specificând poziția -ACAR

(0788091)

PROGES

pentru amenajări interioare

str. Dorobanți nr.55
tel.: 282.021

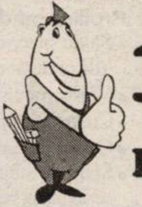

PARCHET LAMINAT

167.000 lei/mp*

FOLIE 2mm GRATUITĂ

*fără TVA

(c.10/2004)

TOATE PERSOANELE CARE ÎN ANUL 2001 AU FOST ANGAJATE ALE FIRMEI

S.C. PREFIN EST EUROPE S.R.L.

SUNT RUGATE CA

PÂNĂ ÎN DATA DE 30 NOIEMBRIE 2004 SĂ SE PREZINTE LA SEDIUL FIRMEI

B-dul Revoluției nr. 23, ap. 21

PENTRU A-ȘI RIDICA ADEVERINȚA CU STAGIUL DE COTIZARE PE ANUL 2001 EMISĂ DE CASA JUDEȚEANĂ DE PENSII ARAD.

(3709047)

NEW! **Deschis**

Market Tot

Complex comercial și piață Agroalimentară

ÎNCHIRIEM MESE PENTRU PIAȚĂ

PROGRAM DE FUNCTIONARE
Luni - sâmbătă 8,00 - 21,30
Duminică 8,00 - 14,30
CARTIERUL ALFA,
Tel. 277.560, 0744.459.910

(c.698/2003)

Primăria comunei Felnac

VINDE prin licitație publică în data de 17.11.2004, ora 10,00 la sediul Primăriei Felnac

UNA BUCATĂ AUTOBUZ RD 109
preț de pornire 130.000.000 lei.

ÎNCHIRIAZĂ prin licitație publică, în data de 17.11.2004 ora 11,00

spațiul situat în localitatea Felnac, în suprafață de 97,5 mp.

Preț de pornire 0,50 euro/mp/lună.

RELAȚII SUPLIMENTARE LA TEL. 411.202 - DNA STANCIU.

(3709093)

ANTON

Arad, DN 7 Km 550, OP 8, CP136
Tel: 0257-216.836, Fax: 216.835

S.C Anton Industries S.R.L.

Angajează

- Referent import-export (de preferintă econimist; minime conostinte de limba italiană)

Asigurăm salarii atractive, transport gratuit, bonuri de masă, decontarea abonamentelor de transport.

Informatii suplimentare se obtin la Tel : 216.836 sau la sediul firmei Calea Aurel Vlaicu nr. 291 (Zona Industrială)

(C.A.726/2004)

MATROS 2000

Oferă până la 16 % reducere la PARCHET LAMINAT si FOLIA IZOLANTĂ 3 MM GRATIS

ARAD, Calea A. Vlaicu nr. 28-32
Tel: 0257-349.888, 0744.755.786
lângă stadionul UTA

(c.679/2003)

LUKAS CONSTRUCT S.R.L.

execută HIDROIZOLAȚII ACOPERIȘURI
PLATA ÎN RATE.

vinde MEMBRANĂ BITUMATĂ POLIESTER 4,5 cu ARDEZIE
117.000 lei/mp.

Tel. 256.119; 0723.273.746.

(3708580)

IMPORTANT PENTRU AGRICULTORI

S.C. SERVAGROMEC S.A. Arad

S-A RELUAT VÂNZAREA DE TRACTOARE AGRICOLE NOI

subvenționate 45% conform H.G. 1399 reactualizate.

INFORMAȚII LA SEDIUL FIRMEI:
Arad, str. M. Kogălniceanu nr. 22, tel.: 280.712,
de luni-vineri, între orele 8-16.

(3709062)

AGENȚII DE PUBLICITATE ale ziarului *ADEVĂRUL* în județul ARAD

ANUNȚURILE se primesc în regim de urgență și pot să apară în ziarul ADEVĂRUL de a doua zi. TELEFON 280.904

SEBIȘ Radio „21" Sebiș
☐ Parcul Libertății 1 A
☐ Tel/Fax 311.067

LIPOVA
S.C. ELCOTRANS S.R.L.
Lipova
☐ Str. Bălcescu 16,
☐ Telefon 563.180
Fax 563.091
☐ Program 7,30-15,30

NĂDLAC „GYURIAN"
☐ agent publicitar
Gyurian Bohuslav
☐ Telefon 0723.588.439
☐ str. Griviței Nr.76
☐ Program non-stop

GURAHONȚ
☐ Agent publicitar
Alexandru Herlău

☐ Telefon 316.070
☐ Str. Gelu Ranoiu nr. 18
☐ Program 9,00 - 15,00

CHIȘINEU CRIȘ
Mag. S.C. VOLTA S.R.L.
(lângă Piața Obor)
☐ Agent publicitar
Vasile Balint
☐ Telefon 0723.357.013

SÂNTANA Bibliotecă
☐ Agent publicitar
Al. Victoria
☐ Telefon 462.018
0745.200.955
☐ Program 8,00 - 15,00

PÂNCOTA S.C. ELIDOR
☐ Agent publicitar
Cristina Mihăicuța
☐ Telefon 466.213

☐ Str. T. Vladimirescu 34
☐ Program 8,00 - 15,00

INEU
Primăria orașului Ineu
☐ agent publicitar
Carmen Țole
☐ Telefon 0744.690.446
☐ Program 8,00 - 15,00

VÂRFURILE - MĂGULICEA
☐ agent publicitar
Sida Voicu
☐ Telefon 318.442
☐ Program 8,00 - 15,00

SĂVÂRȘIN nr. 386
S.C. MULTI-RD TEHNIC S.R.L.
(fost Vânătorul)
☐ Telefon 557.489
☐ Program luni-vineri
8,00 - 16,00

DELPHI

The World's Most Diversified Automotive Systems Supplier
With over 180,000 employees worldwide
is hiring for the following position for our new plant in Ineu.
You join a project team Delphi Packard, with an activity involved in the in-car electronic and electronical systems and contact with the important car constructors.

Engineers / Technicians for harness development

* To be responsible for the engineering analysis requested by the customer or the plant, this activity being in close relationship with a design team located in France
* To analyze the technical product evolutions during the series life;
* To check the product feasibility with the support of the plant;
* To create the bill of material for the product assembly;
* To respect the guidelines and procedures dealing with the product design;
* To report about the activity progress and problems met;
* To participate in workshops allowing to improve our performances;

Your skills:
* Technical background/ Electricty - Electronics;
* Communication and contact skills, teamwork;
* Organization;
* English read, written, spoken;
* French is a must;
* Knowledge of the quality and computer tools.

- Immediate availability
- Location in Ineu
- Training in France

If you are ready for the next step in your career,
please send your application and CV in English;
Delphi Packard Romania S.R.L.
Calea Aradului nr. 23
Ineu
Persoana de contact:
Veronica Vadean (e-mail Veronika.Vadean@delphi.com)
Tel.: 0257-206-601; Fax: 0257-206-603

(3709090)

foto studio
enigma™
digital image station

Clasele programate pana la [illegible]
beneficiaza de o reducere de
1.200.000.- lei
din totalul de plata al clasei !!!

SUPEROFERTĂ ABSOLVENȚI

CLASA A XII-A

1. Pachet foto 36 buc. 7/10, 40 buc. sonet, 4 buc. diploma	310.000.-
2. Pachet foto 30 buc. 7/10, 40 buc. sonet, 4 buc. diploma	290.000.-
3. Pachet foto 26 buc. 7/10, 40 buc. sonet, 4 buc. diploma	270.000.-
4. Pachet foto 20 buc. 7/10, 40 buc. sonet, 4 buc. diploma	250.000.-

GRATUITATI: MINITABLOU FOTO 15/21
RETUS FIN DIGITAL
MULTE PROBE
OPTIONAL - NUMELE PE FOTOGRAFIE
OPTIONAL - ALB/NEGRU sau SEPIA

www.fotoenigma.ro Arad B-dul Revolutiei, nr. 80 tel. 0257.251459, 0788.411517

Kodak EXPRESS
SERVICIUL DE CONTROL AL CALITATII

(c.780/2004)

S.C. VERBIȚĂ S.R.L.

Calea A. Vlaicu nr. 282
Tel. Vânzări: 275.690
Tel: 227.056; 227.650
Fax: 227.055
www.verbita.ro

Credit şi leasing pentru persoane fizice şi juridice

Profesionalism
Promptitudine
Flexibilitate
Finanțare de marcă atât vehicule noi, cât şi de ocazie

Vinde autoturisme gama DACIA la prețuri de producător

VERBIȚĂ dealer autorizat DACIA

www.dacia.ro

DACIA groupe Renault

(c.356/2004)

S.C. **PAMBAC** S.A.
Bacău

Lider național în producția de paste făinoase

ANGAJEAZĂ REPREZENTANT VÂNZĂRI

pentru zonele: Alba, Arad, Mureș, Hunedoara, Sibiu, Timiș

SE CER: studii superioare, permis conducere categ. B, fără cazier, garanție materială imobiliară, disponibilitate pentru program prelungit.

SE OFERĂ: pachet salarial motivant, mașină, telefon, contract de muncă într-o companie serioasă pe termen nelimitat.

Cei interesați vor trimite C. V. la fax 0234/576.680
sau la adresa: **Bacău, Calea Moinești nr. 14,**
până la data de 15.11.2004.

(3709091)

ATENTIE SUDORI !

MATERIALE SUDARE CERTIFICATE; TUV, DB, LR, ABS...

- ELEKTRODE JESENICE SLOVENIA - ELECTROZI, SARME, FLUX, VERGELE, INCLUSIV INOX SI CU DESTINATII SPECIALE
- LAFIL I ITALIA - SARMA PLINA SG-2, SG-3, ANTISTROPI ...
- KOBELCO OLANDA - SARMA TUBULARA INOX
- ISDO GERMANIA - PISTOLETI SI ELECTROZI DE CRAITUIRE
- TRAFIMET SLOVACIA - CONECTICA, CLESTI, PISTOLETI MIG/MAG/WIG/PLASMA, PIESE DE SCHIMB SI CONSUMABILE
- ARROWELD ITALIA; DECAPARE, CONTROL LICHIDE PENETRANTE, FURTUNURI, ELECTROZI WOLFRAM, BAGHETE, SPRAY INOX, ZINC ...
- ECHIPAMENTE, MATERIALE DE PROTECTIE AVIZATE MMPS: CASTI, MASTI, OCHELARI, SORTURI, MANUSI, INCALTAMINTE...

s.c. GROUP CRISAN s.r.l.
310084 ARAD, str. EPISCOPIEI nr. 39
TEL/FAX 0257 280 190; 280 714
E-MAIL groupcrisan@dntar.ro

(3708874)

Firmă de import și distribuție produse alimentare
ANGAJEAZĂ:

1. CONTABIL

Responsabilități:
- operare documente contabile pe calculator;
- analiza şi comparații inventare.

Cerințe:
- persoană ordonată, dinamică, având abilități de a lucra în echipă;
- cunoştințe contabilitate;
- cunoştințe de oparare PC: Word, Excel, (Wizcount);
- disponibilitate pentru program de lucru prelungit.
- carnet de conducere.

2. OPERATOR Cărți de muncă.

Cei interesați sunt rugați să depună CV la sediul firmei,
Arad, str.9 Mai nr. 3, sau prin fax: 0257- 210 211
până la data de 15 noiembrie 2004.

(C.A.356/2004)

Izolta

EXECUTĂ HIDROIZOLAȚII
cu membrane import Italia

- **VINDE MEMBRANĂ ARMĂTURĂ POLIESTER cu protecție ardezie de 3 kg, 3,5 kg, 4 kg, 4,5 kg.**
- **VINDE en gros TOATĂ GAMA DE MATERIALE de construcții și finisaje**

Informații
- **Depozit str. COCORILOR nr. 4 - tel. 289.342, tel. 0788-451.456**
- **Depozit PĂDURII nr. 4 tel.256.589; 0788-451.457**
- **Depozit GARĂ tel. 254.304; 0788-451.458**

YOZO IZOLATII MATERIALE CONSTRUCTII

Depozit SÂNTANA,
str. Rodnei (clădirea morii)
tel. 0788-441.401.

(c. p. 610/2004)

TAKATA

TAKATA PETRI ROMÂNIA S.R.L., Companie de top în industria automotive, importantă investiție în România, cu peste 2.600 angajați, situată în municipiul Arad.

ANGAJEAZĂ

INGINERI PRODUCȚIE

Pentru noua secție - volane din lemn

Căutăm persoane comunicative şi creative, orientate spre o carieră de succes, care să îndeplinească următoarele cerințe:

- **Studii universitare tehnice;**
- **Experiență relevantă în producție (prelucrarea lemnului);**
- **Cunoaşterea la nivel avansat a limbii engleze (a limbii germane constituie avantaj);**
- **Operare PC pachetul MSOffice (Word, Excell, PowerPoint);**
- **Foarte bună capacitate de organizare şi coordonare;**
- **Acuitate vizuală şi capacitate bună de distingere a culorilor;**
- **Carnet de conducere;**
- **Domiciliul stabil în Arad.**

Oferim:

- **Pachet salarial foarte motivant, bazat pe competență şi evoluția profesională;**
- **Condiții de muncă la standarde occidentale.**
- **Posibilități de training şi dezvoltare a carierei într-o echipă tânără şi dinamică.**

Persoanele care corespund cerințelor de mai sus şi sunt interesate să se alăture echipei noastre, sunt rugate să trimită CV şi scrisoare de intenție pe adresa resurse.umane@eu.takata.com sau să-l depună la sediul societății noastre din Arad - Zona Industrială Vest str. III Nr. 9.
Candidaturile se primesc până în data de 14.11.2004.
Vă mulțumim şi vă aşteptăm!

(C.A.356/2004)

BRITISH AMERICAN TOBACCO
ROMANIA

INTERBRANDS
Marketing & Distribution SRL
B.A.T. DIVISION

KENT LUCKY STRIKE PALL MALL VICEROY

British American Tobacco operates in 180 countries and has 100 years of experience in international tobacco markets. With more than 320 brands we are the market leaders in over 50 countries, making two billion cigarettes every day. Our successful business is driven by more than 90.000 dynamic employees worldwide. Success, a global presence and continued growth - this is British American Tobacco

BRITISH AMERICAN TOBACCO's
exclusive distributor
INTERBRANDS MARKETING & DISTRIBUTION SRL
is in search for ambitious and dynamic candidates for the following position:

MERCHANDISER

(entry level for DISTRIBUTION REPRESENTATIVE position)
with residence in

ARAD

Requirements:
- PC knowledge (Windows, MSOffice)
- Excellent communication skills
- Able to work independently
- Willing to work long / flexible hours
- Clean driving licence / at least one year

Responsibilities:
- Display and product visibility at outlet level and achievement of merchandising targets
- Promotional activities in the market
- Provide accurate reports in order to ensure an effective communication with the management
- Ensure support for distribution activities

Please send your CV with application letter and photo within 7 days from the print day in attention of the Human Resources Department, at the following address:
Macul Roşu 1-3, sector 1, Bucureşti
or fax it to: (021) 210.09.73, e-mail: ro_recruitment@bat.com
Only suitable candidates will be contacted for an interview.

(3708808)

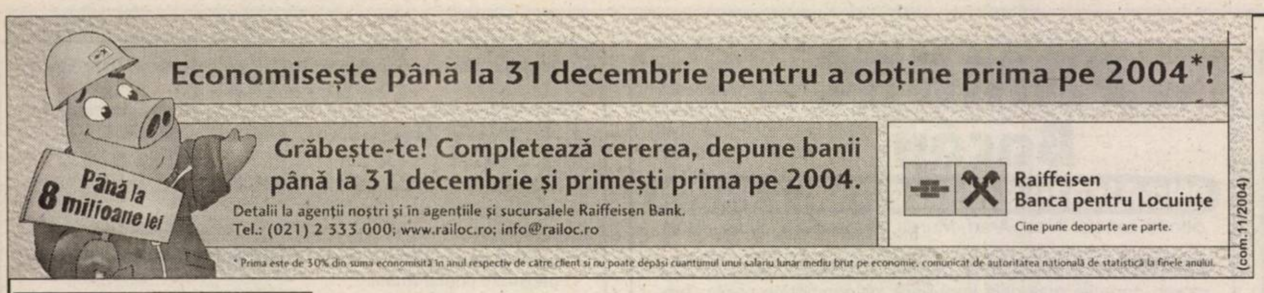

Economisește până la 31 decembrie pentru a obține prima pe 2004*!
Grăbește-te! Completează cererea, depune banii până la 31 decembrie și primești prima pe 2004.
Detalii la agenții noștri și în agențiile și sucursalele Raiffeisen Bank.
Tel.: (021) 2 333 000; www.railoc.ro; info@railoc.ro
Raiffeisen Banca pentru Locuințe
Cine pune deoparte are parte.
* Prima este de 30% din suma economisită în anul respectiv de către client și nu poate depăși cuantumul unui salariu lunar mediu brut pe economie, comunicat de autoritatea națională de statistică la finele anului.
(com.11/2004)

ANIVERSĂRI

CĂLIN MIHAIL SON,
astăzi cu dragoste îți spunem
„LA MULȚI ANI!",
îți dorim sănătate, copilărie fericită și așa să ne crești precum „Feții frumoși din povești". Mamă LUȚĂ, tata NEGRU, NELI, TAVI, BIANCA, IOANA. (33834)

Iubiților noștri
KOSNITZ GABRIELA - nepoată
și
KOSNITZ GABRIEL - fiu,
astăzi, la aniversare, le dorim tot binele din lume, alături de toată dragostea noastră!
LA MULȚI ANI!
Familia.

Pentru
BUTARIU MARIA,
„Cei mai tari ajung la 70 de ani",
îi urăm
„LA MULȚI ANI!"
cu sănătate. Fiica ADRIANA, ginerele PAVEL, nepoții ALINA și CĂLIN. (Ag. UTA, 1468)

Împlinind trei anișori, bunicii SOCACIU urează nepotului
LUCIAN GABRIEL SOCACIU,
acum și în tot cursul vieții, să se bucure de fericire, sănătate, de mulți ani și o căruță plină cu bani. (33809)

VÂNZĂRI APARTAMENTE O CAMERĂ

Vând apartament una cameră, central, baie, bucătărie, 58 mp + boxă, cumpărat cu Legea 112, parter înalt, 12.500 Eu, negociabil. Telefon 289544, 0740.249.544. (33462)

Vând garsonieră confort I Micălaca, amenajată, 16.500 EU. Telefon 0722.692.967. (33762)

Vând garsonieră îmbunătățită, Arad (Micălaca), str. Beiușului, etaj I. Telefon 350777 seara; 0721.388.565. (Ag. Criș, 478)

Vând urgent garsonieră Micălaca, et. 1, îmbunătățită, 14.900 Eu. Telefon 0727.455.953. (33612)

VÂNZĂRI APARTAMENTE DOUĂ CAMERE

Vând apartament 2 camere, ultracentral. Telefon 0745.600.595, 284283, orele 8-20. (32737)

Vând apartament 2 camere, bucătărie, baie, terasă, balcon, la casă, Legea 112, preț la vedere. Telefon 0741.013.024. (p)

Vând apartament 2 camere, Alfa, et. 1/4 + garaj, bloc nou, cu țiglă, 71 mp, decomandat, amenajat, bucătă-rie modificată cu pult, 27.500 Eu, negociabil. Telefon 289544, 0740.249.544. (33462)

Vând apartament 2 camere, Pasaj Praporgescu, et. 2, 31.500 Eu. Telefon 289544, 0740.249.544. (33462)

Vând apartament 2 camere, la casă, bucătărie, baie, hol, îmbunătățiri, proprietate personală, Grădiște. Telefon 0257-276816, 0745.023.641. (33485)

Vând apartament 2 camere, 74 mp, decomandat, amenajat, Alfa, etaj 4, 23.000 Euro, negociabil. Telefon 0743.556.569. (33538)

Vând apartament 2 camere, Alfa, parter, bl. 60, sc. A, ap. 2. Telefon 466019, 0723.384.505. (33611)

Vând apartament 2 camere, amenajat, Vlaicu, preț 23.000 Euro, negociabil. Telefon 213410; 0744.635.570. (33703)

Vând 2 camere, Micalaca, etaj 3, renovat modern, bucătărie pult + mobilă la comandă, uși noi, geamuri termopan, 29.500 Euro. Telefon 270856, 286743. (33183)

Vând apartament 2 camere, amenajat, zona Alfa, etaj 1/4, 28.000 Euro, negociabil. Telefon 210464; 0788.488.075. (33529)

Vând apartament 60 mp, str. Eminescu, preț 21.000 Euro. Telefon 210464; 0788.488.075. (33529)

Vând apartament 2 camere, compus din 2 garsoniere, confort I, 73 mp, decomandat, cheltuieli mici, toate condițiile, bucătărie mare, hol mare, geamuri termopan, ușă blindată, la Fabrica de Zahăr Gai. Telefon 0726.253.421. (33634)

Vând urgent apartament 2 camere, Piața M. Viteazul, etaj 3, preț 25.000 Euro, negociabil. Telefon 256353. (33786)

Vând apartament 2 camere, Alfa, 74 mp, 22.500 Euro, negociabil. Telefon 0745.370.916. (33786)

Vând apartament 2 camere, parter, Micălaca, 22.700 Eu. Telefon 279718, 0744.542.931. (33833)

Vând apartament 2 camere, et. 2, decomandat, Polivalentă, 31.600 Eu. Telefon 279718, 0744.542.931. (33833)

Vând apartament 2 camere, Romanilor, parter (geamuri la stradă), preț 29.000 Eu. Telefon 262447. (33838)

Vând apartament 2 camere, zona 300, et. 4, ocupabil imediat, 24.000 Eu. Telefon 0722.606.527, 0721.435.585. (p)

VÂNZĂRI APARTAMENTE TREI CAMERE

Vând apartament 3 camere + garaj, UTA, 34.500 EU. Telefon 0744.657.544. (33384)

Vând apartament 3 camere, Piața Gării, decomandat, 80 mp, et. 9/10, 2 balcoane, parchet, contorizat apă și încălzire, neamenajat, ocupabil imediat, accept credit. Telefon 0722.653.878. (33836)

Vând apartament 3 camere, etaj IV, îmbunătățit, zona Miorița, preț negociabil. Telefon 261056, după ora 18; 0726.378.262. (33394)

Vând apartament 3 camere, central, et. 1, 220 mp, 50.000 Eu, negociabil. Telefon 289544, 0740.249.544. (33462)

Vând apartament 3 camere, decomandat, Piața Gării, preț 35.000 Euro. Telefon 210464; 0788.488.075. (33529)

Vând 3 camere, central, renovat integral, 48.000 Euro. Telefon 253364; 0722.257.409; 0741.253.364; 0788.253.364. (33271)

VÂNZĂRI APARTAMENTE PATRU CAMERE

Vând apartament 4 camere, Cluj Napoca (schimb cu Arad) + diferență. Telefon 0740.173.770, 0745.646.349. (33732)

Vând apartament 4 camere, 130 mp, parter, bun pentru cabinet, birou, coafură, Banul Mărăcine, preț 49.500 Euro. Telefon 255393; 0724.347.972. (33588)

Vând apartament 4 camere, decomandat, parter, Polivalentă, amenajat, mobilă bucătărie nouă, preț 59.500 Euro. Telefon 255393; 0724.347.972. (33588)

Vând apartament 4 camere, zona Vlaicu, etaj 4/8. Telefon 0724.438.223. (33777)

VÂNZĂRI CASE

Vând casă Aradul Nou, 600 mp teren, 2 construcții L112, 48.000 Eu. Telefon 0744.550.396, 338544, 0726.260.759. (33820)

Vând casă în Pârneava, teren 300 mp, toate utilitățile, 36.000 Eu. Telefon 0723.308.286. (33830)

Vând casă în CARTIERUL FUNCȚIONARILOR, suprafața totală 560 mp. Telefon 0722.266.523. (32760)

Vând casă mare, în Aradul Nou, 5 camere, curte mare, gaz, apă, garaj, 1.200 mp, 49.000 Euro, ușor negociabil. Telefon 0766.722.173; 0744.899.046. (33252)

Vând casă str. Poetului nr. 82, 720 mp, FS 25 m. Telefon 0722.295.340, 0743.038.307. (33305)

Vând casă în Pâncota, str. Calvariei, 6 camere, baie, anexe. Telefon 0788.467.896. (33386)

Vând CASĂ MARE + ANEXE, localitatea DEZNA, preț 20.000 EU. Telefon 0744.774.649. (33395)

Vând casă 2 camere, în Bujac, hol, cămară, baie, bucătărie, 540 mp, FS 15, gaz, teracote, apă, telefon, satelit, prister, 27.500 Eu, negociabil. Telefon 289544, 0740.249.544. (33462)

Vând case în Pâncota, str. Horia 12 și 15. Telefon 0742.218.693, 0744.875.054. (33472)

Vând casă vacanță, insula Mureș, construcție nouă (BCA), cu etaj, bine aranjată, 14.500 Euro, negociabil. Telefon 0744.154.137. (33532)

Vând urgent casă nouă, Grădiște, str. I. Mureșan nr. 44. Telefon 0745.634.885, 276553. (33624)

Vând casă, 1.200 mp, toate utilitățile, comuna Tudor Vladimirescu, str. Vasile Roaită nr. 33, prețul la vedere. (33631)

Vând casă în Ghioroc. Telefon 253118, 285792. (33792)

Vând vilă nouă (P+M), living, bucătărie, 2 băi, 3 dormitoare, garaj, zonă bună, finisaje deosebite, 110.000 EU. Telefon 0766.231.477. (33183)

Vând casă 6 camere, ST 400 mp, cu acces auto, zona centru. Telefon 210464; 0788.488.075. (33529)

Vând casă, 2 camere, central, str. Grigore Alexandrescu, preț 31.000 Euro. Telefon 210464; 0788.488.075. (33529)

Vând casă în Curtici, 4 camere, baie, anexe. Telefon 464905; 0745.266.389. (33373)

Vând cabană Insula Mureș, 6 camere, P+E+M, 140 mp construiți, 20.000 Euro. Telefon 0744.703.732. (33201)

Vând casă mare, în Nădlac, cu tot confortul, lângă șoseaua europeană. Telefon 0257/474780, după ora 19. (Ag. Nădlac, 29)

VÂNZĂRI SPAȚII

Vând SPAȚIU CENTRAL, 439 mp, 180.000 Eu, negociabil. Telefon 289544, 0740.249.544. (33462)

Vând HALĂ în Micălaca, 500 mp. Telefon 0744.795.263. (33773)

Vând HALĂ etaj, intrare auto, gaz, curent forță, ST 380 mp, Intim, preț 58.000 Euro. Telefon 255393; 0724.347.972. (33588)

Vând SPAȚIU COMERCIAL, vitrina pe B-dul Revoluției. Telefon 228411; 0744.849.390. (33580)

SC DUȘI & MAR vinde GHERETĂ, zona PODGORIA, preț 11.000 Eu, negociabil. Informații 0744.766.904. (33744)

Vând GHERETĂ, Spitalul Județean, renovată impecabil, apă, canal, suprafață mare, vad excelent. Telefon 0726.233.100. (Ag. UTA, 1475)

VÂNZĂRI TERENURI

Ocazie! Vând teren intravilan Arad, parcele 1.000 mp, front stradal 20 ml, 13.500 Euro, negociabil; disponibile 8 parcele a 1.000 mp, accept variante auto sau imobiliare. Telefon 289544, 0745.239.544. (32593)

Vând teren Grădiște, 633 mp, 21.000 Eu. Telefon 0726.260.759, 0744.550.396, 338544. (33830)

Vând PESCĂRIE cu TEREN 5.300 mp, Arad, accept variante auto sau imobiliare. Telefon 289544, 0745.239.544. (32593)

Vând teren 6.000 mp + casă, zona Școala UCECOM, str. Putnei nr. 4, 85.000 Euro. Telefon 0722.344.705. (32962)

Vând teren intravilan, Șag, 5.000 mp, 125 FS. Telefon 0257/213410; 0744.635.570. (33704)

Vând teren intravilan în Gai, 4006 mp, preț negociabil. Telefon 276553 sau 0745.634.885. (33624)

Vând 50 ha Șofronea și Horia, agricol, cu FS. Telefon 213192, 0722.257.409. (33271)

Vând teren pe centură, S-18.020 mp, FS-30 m, preț 3,5 Eu/ mp. Telefon 0257-228268, 0721.493.471. (33164)

Vând teren centura Aradului, 7.600 - 70.000 mp, prețul pieței. Telefon 213192; 0722.257.409; 0788.253.364; 0741.253.364. (33271)

Vând teren pentru construcții casă sau investiții, 465 mp, FS 32 m, 20.000 Euro. Telefon 0744.703.732. (33201)

Vând teren 13.500 mp, la șoseaua Arad-Oradea, la ieșirea din Grădiște, FS 38 ml. Telefon 0722.356.210. (33800)

VÂNZĂRI AUTO-MOTO

Vând DACIA 1300, an 1996, 40.000 km, stare foarte bună, preț negociabil. Telefon 0743.063.039; 230237.

Vând DACIA 1310, an 1998, gri metal, în stare foarte bună, 2.200 Euro. Telefon 279679; 0744.988.154.

Vând Ford Fiesta Diesel, 1989, roșu, recent adus, 650 Euro. Telefon 0766.722.173. (33252)

Vând autoturism DACIA BREAK, 1990, preț 1.100 Eu, negociabil. Telefon 0743.038.282. (33460)

Vând două Ford Mondeo Combi, 2000, Diesel, 2001, climă etc, acum aduse în țară, trailer auto basculant, Opel Corsa, 2003, Sport. Telefon 0722.295.928. (33506)

Vând VW Passat TDi, 2.000, 140.000 km, 6+1 viteze, climatronic, ABS, ESP, genți aluminiu, etc, preț 11.000 Eu, puțin negociabil, culoare negru metalizat. Telefon 0724.292.314. (UTA, 1467)

Vând Dacia 1300, an 1982, cu motor diesel 1600, acte la zi, preț 650 Eu. Telefon 0722.833.562; 289633. (33663)

Vând Opel Kadett, 1975-1979, 3 motoare rezervă, caroserie. Telefon 0740.769.513. (Ineu, 313)

Vând microbuz Ford Tranzit, fabricație 1997, 255 TD, înmatriculat, stare de funcționare, necesită reparații tinichigerie. Telefon 0257 - 233645; 0740.580.895. (33783)

Vând Dacia Break, an fabricație 1988, preț 650 Euro, negociabil. Telefon 0741.056.439. (Ag. Pâncota, 186)

Vând microbus Mercedes MB 100, D, 1990, capacitate cilindrică 2400, preț avantajos. Telefon 0744.697.025. (Ag. Ineu, 309)

Vând Dacia 4x4 Diesel, an 2003, în garanție. Telefon 0744.547.495. (33644)

Vând-schimb Mercedes Benz 190D, spoilerit, genți aluminiu - pleoape, alarmă etc, super sport, 5.300 Euro, negociabil. Telefon 0721.856.642. (33699)

Vând Dacia 1310, stare foarte bună, an fabricație 1998, preț 1.800 Euro, negociabil. Telefon 0788.354.685. (33799)

Vând Dacia 1310, fabricație 1988, acte la zi. Telefon 0257/212025. (33766)

Vând Espero, an 1996, climă, full electric, 3.100 Euro, negociabil. Telefon 0724.249.849. (37763)

Vând Dacia Break, an fabricație 2001. Informații telefon 255482; 0745.280.883. (33705)

Vând Lancia Thema Turbo Diesel 2.5, model 1990, înmatriculată în România în 2003, ABS, trapă, oglinzi și geamuri față electrice, preț 3.000 Euro, negociabil. Telefon 0257/254383 (după ora 16) sau 0722.572.368. (33708)

Vând utilaje agricole (tractor, cultivator, semănătoare, plug, disc). Telefon 358310. (Ag. Criș, 481)

Vând Dacia Solenza Scala, model 2003. Telefon 0744.953.240, (Ag. Sântana, 189)

VÂNZĂRI ELECTRO

Vindem CASE MARCAT FISCALE, CONSUMABILE, CÂNTARE ELECTRONICE, str. VICENȚIU BABEȘ, nr. 22 A. Telefon 211211, 281188. (c, 2044)

Vindem CASE de MARCAT, CÂNTARE ELECTRONICE și CONSUMABILE, strada I. L. CARAGIALE nr. 22. Telefon 272727; 282829. (33144)

NOU! Vindem la cele mai mici prețuri ELECTROCASNICE: MAȘINI DE SPĂLAT AUTOMATE, CONGELATOARE, COMBINE FRIGORIFICE, LĂZI FRIGORIFICE, FRIGIDERE SIEMENS, BOSCH, PRIVILEG, ZANUSSI, TV COLOR, ANVELOPE. Calea RADNEI 151. Telefon 369090; mobil 0743.662.845. (33528)

Vând CASE de MARCAT FISCALE, CÂNTARE ELECTRONICE, str. STÂNJENEL, nr. 6. Telefon 279702, 0745.395.107. (33365)

Vând TV COLOR, MAȘINĂ AUTOMATĂ DE SPĂLAT, foarte ieftin și garanție. Telefon 275277. (32379)

Vând CONGELATOR, COMBINĂ FRIGORIFICĂ și FRIGIDER, foarte ieftin și garanție. Telefon 275277. (32379)

Vând CUPTOR ELECTRIC francez, pentru pâine și cornuri. Telefon 0742.218.693. (33775)

VÂNZĂRI DIVERSE

Vând POMI FRUCTIFERI, diferite specii, ORNAMENTALI, TRANDAFIRI. Telefon 535058-seara; 0744.635.011, 0744.301.119, SARUȘI IOSIF, Dorobanți. (33805)

Vând COLȚARE, CANAPELE, FOTOLII, NOI. Telefon 286069. (32563)

Vând COTURI și BURLANE FUM - 45.000 lei/buc, PLASĂ GARD ZINCATĂ - 37.500 lei/kg; CUIE - 30.000 lei/kg; RABITZ 53.000 lei/kg; toată gama de SÂRME; ELECTROZI etc. Str. Vrabiei, nr. 4. Telefon 289997, 0744.289.997, 0721.474.980, www.garduri.ro (32517)

Vând LEMNE FOC TĂIATE, esență tare, la domiciliu. Telefon 276488, Grădiște. (32591)

Vând porumb știuleți. Telefon 462004. (33344)

Vând garaj autorizat, zona 300. Telefon 0745.588.493. (33350)

Vând BOLȚARI TERMOIZOLANȚI, zgură, beton, cal. I, 28 modele. Telefon 0745.634.885. (33624)

Vând RULOURI LEMN tei, plastic, obloane mobile lemn. Plata în rate. Telefon 0740.478.103, 0722.282.380. (33294)

Vând BALAST, PIATRĂ, cu auto 16 tone. Telefon 0741.500.053. (33559)

Vând armă de vânătoare Driling cal. 16-8x57, opțional 5,6. Telefon 0744.783.978, 0722.241.822. (33731)

Vând mobilă, pendulă, gramofon, etc, vechi, preț rezonabil. Telefon 241483 sau 245219 după ora 19. (33793)

Vindem en gross SCURTE din BLANĂ ARTIFICIALĂ. Telefon 0744.546.880. (33584)

Vând garaj autorizat, zona Intim. Telefon 0722.371.721. (33602)

Vând HRANĂ USCATĂ CÂINI, FURAJE GRANULATE, import UNGARIA, tâmplărie PVC, rulouri, jaluzele. Telefon 253589. (c. 559)

Vând urgent, preț bun, cărămidă din demolări. Telefon 214065; 0745.116.765. (33646)

Vând diverse obiecte din desființare gospodărie. Telefon 0723.609.913, 286008. (33681)

Vând HUILĂ SPĂLATĂ, LEMNE DE FOC, transport gratuit. Telefon 288924. (33719)

Vând mobilă de bucătărie veche, frigider Arctic mijlociu. Telefon 256703, după ora 15. (33740)

Vând strung SN 320, stare bună funcționare, 800 Euro. Telefon 0724.249.849. (37763)

Vând atelier mobil, dotat cu strung, mașină de găurit, polizor, aparat de sudură, banc de lucru, tractor U650, rotosapă, freză, mașină de plantat bulbi, mașină de plantat răsad, grapă stelată, cric crocodil, bloc D107. Telefon 0722.960.285. (Ag. Nădlac, 28)

Vând NISIP, BALAST, PIATRĂ, cu auto 16 tone. Telefon 0723.547.364. (33666)

Vând cartofi roze și albi de consum. Telefon 0745.037.225. (33819)

Vând mașini: 2 UBERDEK simple, nasturi, butoniere. Telefon 325186. (Ineu, 316)

Vând POMI ALTOIȚI, familia OLOIERU GHEORGHE - CUVIN nr. 210. Telefon 461064; 0744.174.785. (33820)

CUMPĂRĂRI TERENURI, IMOBILIARE

Cumpăr teren agricol în Șiria, Tauț, Dud, ofer preț avantajos. Telefon 0742.030.747. (32456)

Cumpăr apartament 2 camere, confort I, central, et. I-III, ofer 30.000-35.000 Euro. Telefon 255733; 0741.150.158. (32950)

Cumpăr apartament Vlaicu, cu credit ipotecar, exclus ultimul etaj. Telefon 0726.289.694, 338544. (33820)

Cumpăr casă central. Telefon 0744.589.950, 338544. (33820)

Cumpăr casă Micălaca, Aradul Nou. Telefon 0744.550.396, 0726.260.759, 338544. (33830)

Cumpăr apartament 1 cameră, parter, et. 1, Micălaca, ofer 19.000-20.000 Eu. Telefon 228411. (33838)

CUMPĂRĂRI ELECTRO

Cumpăr MOTOARE ELECTRICE, defecte, arse, ofer preț bun. Telefon 0744.248.269. (33488)

CUMPĂRĂRI DIVERSE

Cumpăr VACI și PORCI pentru sacrificare. Plata pe loc. Arad, telefon 287723. (32506)

Cumpăr CALORIFERE FONTĂ de la domiciliu, 45.000 lei/element. Telefon 0722.295.970; 0257-401246. (33376)

Cumpăr CALORIFERE FONTĂ, ofer 45.000 lei/element. Telefon 0742.310.376, 0257-348113. (33376)

Cumpărăm PORCI GRAȘI, preț 50.000 lei/kg + subvenție. Telefon 531497, 0745.969.075. (33395)

Cumpăr grâu. Telefon 0745.037.225. (33725)

Cumpăr CALORIFERE FONTĂ 35.000 - 45.000 lei/element și sparte sau defecte. Telefon 0744.248.269. (33781)

LOCURI DE MUNCĂ

ANGAJEZ BARMANĂ, str. Mețianu nr. 4. Telefon 0744.511.110.

☛ (Continuare în pag. 19)

☛ (Urmare din pag. 18)

Angajăm BUCĂTAR, AJUTOR BUCĂTAR, OSPĂTARE. Telefon 270027, 270032. (33828)

Angajăm TÂMPLARI, ȘLEFUITORI. Ofer salarizare motivantă, bonuri masă, transport gratuit. Telefon 216823. (33387)

SOCIETATE COMERCIALĂ angajează TÂMPLARI specializați în ferestre, uși, mobilă din lemn, aluminiu și PVC. Salar atractiv. Informații telefon 285422. (33330)

ALFA PLUS angajează ȘOFERI TAXI cu experiență. Telefon 949 sau 0744.576.674. (33406)

TOP SECURITY ARAD, Piața Sârbească 1, telefon 280228, 281410, angajează DISPECER COORDONATOR și ELETRONIȘTI SISTEME ALARMĂ. (33607)

Angajăm FELIATOARE PÂINE, BRUTARI și PATISERI, salar atractiv. Telefon 211210. (UTA, 1469)

Angajăm VÂNZĂTOR-VÂNZĂTOARE pentru brutărie și patiserie. Telefon 211210. (UTA, 1469)

Angajez VÂNZĂTOARE în Piața Solară. Telefon 0722.664.968; 0723.503.704. (33635)

LABORATOR DENTAR, BRAȘOV, dotat cu tehnologie ultimă generație, angajează, condiții foarte avantajoase, TEHNICIENI DENTARI. Telefon 0721.224.613. (33774)

Angajăm CONFECȚIONERE și MANUALE. Salar atractiv, bonuri masă, abonamente. Telefon 206235. (33519)

DEPOZITUL DE CALCULATOARE angajează INGINERI (băieți și fete) pentru VÂNZARE ÎN MAGAZIN. CERINȚE: cunoștințe tehnice de calcul; cunoștințe gestiune, eventual program Neomanager; se oferă training. Trimiteți CV la fax 224.02.79 sau personal@romsoft.ro cu mențiunea VM. CV-urile fără mențiune nu se iau în considerare. (f. 3708953)

SOCIETATE COMERCIALĂ angajează TÂMPLARI și MUNCITORI NECALIFICAȚI. Informații telefon 250853. (33603)

METALCOMP INT. angajează SUDORI-TĂIETORI și MECANICI UTILAJE GRELE. Telefon 254251, 257461. (33482)

SECURITY angajează PERSONAL PAZĂ și TEHNICIENI SISTEME ALARMĂ. Telefon 228786. (33510)

DRESS COMPANY angajează CONFECȚIONERE ÎMBRĂCĂMINTE, MUNCITOARE PENTRU CĂLCAT, MECANIC ÎNTREȚINERE. Informații telefon 289458 sau la sediul firmei, strada Cocorilor 24/A. (33563)

Angajăm PERSONAL CALIFICAT pentru linie tras-tălpuit, salar + beneficii. Telefon 0745.780.173. (32444)

FABRICĂ ÎNCĂLȚĂMINTE angajează PERSONAL CALIFICAT pentru mașina de curățat, ștampilat, MAȘINISTE și PERSONAL MANUAL. Salar + beneficii. Telefon 0741.659.036, 0743.774.707. (32924)

SC SYSTEMATIC SA angajează INGINER MECANIC. Trimiteți CV la fax 0257/206342 sau la sediu: str. Vârful cu Dor nr. 30. Data limită: 15.11.2004. (33650)

PATRON ITALIAN, caută ASISTENTĂ PERSONALĂ, cu experiență secretariat, limba italiană avansat, prezență agreabilă, disponibilă program prelungit. Telefon 0745.136.673, orele 7-15.30. (33696)

SOCIETATE COMERCIALĂ, angajăm CONFECȚIONERE și CROITORI (fără normă). Se acordă salar atractiv, bonuri de masă, decontăm transport urban și rural. Relații telefon 216686; 0724.517.270. (33707)

Angajăm VÂNZĂTOARE pentru BAR și Piața Catedralei. Telefon 0257/280442; 0742.630.972. (33713)

SC ARIS SA ARAD cu sediul în Arad, Calea Victoriei nr. 33-35, angajează: 3 GESTIONARI DEPOZIT, 2 RECEPȚIONERI MARFĂ. Condiții: studii medii, cunoștințe de operare pe calculator. C.V-urile se vor depune la Biroul Personal până în data de 12 noiembrie 2004. Informații suplimentare la telefon 256488 int. 113. (33730)

SC DUȘI & MAR SRL angajează VÂNZĂTOARE pentru GHERETE zonele Fortuna și Peneș Curcanul. Informații 0744.766.904. (33744)

SC DUȘI & MAR SRL angajează AGENT COMERCIAL cu experiență cel puțin 1 an și PERSOANĂ pentru FACTURARE PE CALCULATOR. Informații 0744.766.904. (33744)

S.C. angajăm VÂNZĂTOR PRODUSE ALIMENTARE. Telefon 212339. (33803)

CONSVEST angajează ZIDARI, ZUGRAVI, RIGIPSARI, plată acord. Telefon 0744.556.686; 280034. (33787)

DEPOZIT MATERIALE de CONSTRUCȚII angajăm MUNCITORI NECALIFICAȚI. Telefon 234977. (33760)

Caut urgent INSTALATOR, FAIANȚAR. Telefon 0721.562.276. (33751)

Angajez VÂNZĂTOARE-GESTIONARĂ GHERETĂ, vârsta maximă 35 ani. Telefon 0744.926.601. (33549)

Angajez PATISERE și AJUTOARE PATISERĂ, salarizare bună, program opt ore, sâmbătă-duminică liber. Telefon 0740.830.188. (33821)

SOCIETATE angajează ZIDARI, IZOLATORI, CONDUCĂTORI AUTO PROFESIONIȘTI. Informații telefon 289342. (Ag. UTA, 1478)

SOCIETATE de PAZĂ angajează PERSONAL PAZĂ. Informații telefon 287792. (33806)

SC MACU COMPANY angajează OSPĂTARE. Telefon 270422. (33829)

SOCIETATE COMERCIALĂ angajăm VÂNZĂTOR PROFIL TEHNIC, preferabil cu studii medii de specialitate. Telefon 281492, 280389. (33148, 22832)

SOCIETATEA BERY PAN angajează BRUTARI PE VATRĂ. Telefon 0744.236.146. (33835)

PRESTĂRI SERVICII

Repar ieftin: FRIGIDERE, CONGELATOARE. Garanțial, deplasare gratuită. Telefon 380071; 0722.417.397. (33776)

SILDOR PROD
vânzări, montaj, reparații: VITRINE, CAMERE FRIGORIFICE și AER CONDIȚIONAT. Telefon service: 0257-349121; sediu: 0257-270622. (c)

AUTOMATIC SERVICE repară MAȘINI SPĂLAT AUTOMATE, domiciliu. Telefon 259146; 0744.241.398. (32998)

Repar MAȘINI de SPĂLAT AUTOMATE, cu piese originale, la domiciliul clientului. Telefon 274600. (31962)

Repar MAȘINI AUTOMATE, la domiciliul clientului. Telefon 241355. (31899)

Repar MAȘINI SPĂLAT AUTOMATE, la domiciliul clientului. Telefon 275277. (p)

Executăm RENOVĂRI, ZUGRĂVELI, tencuieli, reparații acoperișuri, rigips. Convenabil. Telefon 0740.187.385. (33315)

CONSTRUCȚII, MANSARDE, CABANE, lemn, amenajări interioare, instalații, diverse lucrări. Telefon 0743.544.282. (33691)

EXECUTĂM toate tipurile CONSTRUCȚII cu/fără materiale. Telefon 0721.583.110; 0742.070.683. (33817)

DIVERSE

NOU!!
CATERING EXPRESS
vă oferă
MASĂ DE PRÂNZ
la domiciliul (sediul) dvs. la
numai 65.000 lei/persoană.
Comenzi la telefon
0257/212121. (c.p.)

CITAȚII

Se citează numita HĂLMĂGEAN LILIANA, cu domiciliul necunoscut, pentru a se prezenta la sediul Biroului Notarial Public CÂMPAN ADRIANA - GABRIELA din ARAD, B-dul Dragalina nr. 22-24, scara A, ap. 5, județul Arad, în data de 15 noiembrie 2004, în calitate de moștenitoare a defunctei LELE MARIA, decedată la data de 21 februarie 2004, cu ultimul domiciliu în municipiul Arad, str. Călimănești nr. 1, bloc 26, ap. 14, județul Arad, în vederea dezbaterii dosarului succesoral nr. 203/2004. (33794)

Se citează numita MORAR OANA, cu domiciliul necunoscut, pentru a se prezenta la sediul Biroului Notarial Public CÂMPAN ADRIANA - GABRIELA din ARAD, B-dul Dragalina nr. 22-24, scara A, ap. 5, județul Arad, în data de 15 noiembrie 2004, în calitate de moștenitoare a defunctului MORAR IOAN, decedat la data de 21 februarie 2002, cu ultimul domiciliu în municipiul Arad, str. Ștefan cel Mare, bloc 12, județul Arad, în vederea dezbaterii dosarului succesoral nr. 259/2004. (33797)

Domnul OPINCĂ FLORIN, cu domiciliul în municipiul Arad, este citat la Judecătoria Năsăud, pentru data de 24 noiembrie 2004, în calitate de pârât, în proces de divorț cu numita OPINCĂ RODICA ILIȘCA, în dosarul nr. 1718/2004. (33750)

TURISM

RĂDUCU TRANSPORT, efectuează TRANSPORT INTERNAȚIONAL de PERSOANE: ITALIA, FRANȚA, SPANIA, GERMANIA. Telefon 0745.202.337. NOU! Luni și miercuri cursă ARAD-BUCUREȘTI (Complex EUROPA). (32230)

WEST SPRINTER COMPANY, transportă GRUPURI de PERSOANE (10-15) în EUROPA. Telefon 0257/465656 sau 0741.082.025. (32613)

ÎNCHIRIERI

Închiriez CASĂ MARE, pentru BIROURI, CABINETE, SPAȚIU COMERCIAL, toate utilitățile, zona GĂRII, str. AVRIG 36. Telefon 0745.796.832. (33818)

Închiriez apartament 3 camere ne(mobilat). Informații telefon 0724.514.672. (33343)

Închiriez apartament 2 camere, zona Vlaicu, 100 Euro. Telefon 0745.370.991. (Ag. Criș, 477)

Închiriez SPAȚIU COMERCIAL, 70 mp, Micalaca, zona 500, vis-a-vis Profi. Telefon 0744.568.857. (33571)

Închiriem SPAȚIU 60 mp, Calea Timișorii, potrivit pentru birouri sau comerț. Telefon 0722.891.231. (33584)

Închiriez apartament 2 camere, ultracentral, parter, termotecă, 250 Euro/lună. Telefon 0722.294.842. (33188)

Închiriez SPAȚIU pentru BIROURI la etajul 1, vedere pe B-dul Revoluției. Telefon 210464; 0788.479.207. (33529)

Închiriez DEPOZIT 150 mp, zona UTA. Telefon 272676, 258233. (UTA, 1473)

Caut chirie apartament mobilat, Micalaca, ofer 80-100 Euro. Telefon 252389. (33786)

Închiriez casă, 2 camere, dependințe, grădină, Chișineu-Criș. Telefon 351067. (Ag. Criș, 480)

Închiriez apartament, 10 Euro/zi, ultracentral, mobilat. Telefon 0724.783.080. (Ag. UTA, 1476)

Doresc să închiriez garsonieră cf. I, Vlaicu. Telefon 0726.289.694, 338544. (33820)

Dau în chirie apartament 2 camere, mobilat, lângă OMW, 150 Eu/lună. Telefon 0726.289.694, 338544. (33830)

Caut să închiriez apartament 2 camere, mobilat, Alfa sau Micălaca. Telefon 0744.589.950, 338544. (33830)

PIERDERI

Pierdut carnet membru eliberat de Cooperativas Credit Ineu, pe numele Sîrb Elena Teodora. Îl declar nul. (Ineu, 315)

✝ DECESE ✝

Cu adâncă durere anunțăm încetarea din viață, după o lungă suferință a iubitei noastre soții, mame și bunici,

LEIȚOIU ANIȚA,
în vârstă de 85 ani.

Înmormântarea va avea loc azi, 8 noiembrie 2004, ora 14.30, de la Capela Cimitirului din Grădiște. Familia îndoliată.

Cu adânc regret și durere în suflet, familia anunță trecerea în eternitate a celei care a fost

ILICA CODRUȚA.

Înmormântarea va avea loc marți, 9 noiembrie 2004, ora 14, în Covăsânț.

✝ CONDOLEANȚE ✝

Colectivul Centrului de Întreținere și Reparații Stații și Rețele Electrice-AISEE Arad este alături de colegii ILICA IOAN și FLAVIUS în greaua suferință pricinuită de pierderea soției și mamei CODRUȚA ILICA. Sincere condoleanțe!

✝ COMEMORĂRI ✝

Azi, 8 noiembrie, se împlinesc 17 ani de când a plecat prematur din această viață, la 46 ani, fiul meu iubit

LEONTIN MOȚ.

Dumnezeu să-l odihnească în pace! MAMA. (Ag. UTA, 1463)

S-au scurs 3 ani de când a plecat scumpul nostru

HODIȘAN
MIHAI,

soț, tată și bunic. În loc de „La mulți ani!", Dumnezeu să te odihnească! Parastasul la Biserica Românească din IERUSALIM - ISRAEL. Familia. (33629)

O lumânare, o rugăciune, însoțită de multe lacrimi, azi, când ai fi împlinit 57 de ani, dragul nostru soț și tată

BOLOG AMBROZIE.

În loc să-ți spunem „La mulți ani!", așa cum am făcut până acum, ne rugăm bunului Dumnezeu să-ți vegheze sufletul tău bun și să-ți dea odihnă veșnică. Te plâng neîncetat soția MARIA, copiii CLAUDIA și PAUL, LIANA și ADRIAN. (33824)

Azi, când ar fi trebuit să-ți spunem „La mulți ani!", dragul nostru soț, tată, socru, bunic

ANGHELACHE
CONSTANTIN,

tu nu mai ești în mijlocul nostru. Bunul Dumnezeu să-ți vegheze sufletul și să-ți de-a odihnă veșnică. Familia îndurerată. (Ag. UTA, 1472)

Pios omagiu la 6 luni de la decesul fiului meu

învățător
IONICĂ COSMA,

din SĂVÂRȘIN. Dumnezeu să-l odihnească în pace! Tata MANASIE COSMA din SĂLĂJENI. (33753)

Deși compasul timpului arată trecerea a 5 ani de la despărțirea de cel care a fost

IONICĂ ROTAR,

deși amintirea și simțirea acelei plecări produce tristețe și durere inimilor noastre și astăzi, totuși, nădejdea noastră este în bucuria revederii în veșnicie. Cei care cred în întâlnirea viitoare... fiica, soția, mama, tata, fratele, cumnatele, cumnații și nepoții. (33774)

Astăzi, 8 noiembrie se împlinește 1 an de la decesul scumpei noastre mamă

CĂLĂCEAN ANA.

„Ce trist e-atunci când mama nu-i/ Pustie-i casa orișicui/ E-atât de gol și atât de trist/ Când mama apare doar în vis./ Ne este atât de dor de glasul tău/ De fața-ți zâmbitoare,/ Te regretăm atât de mult/ Mamă dragă și iubită/ Încât absența ta ne doare." Dormi în pace, suflet blând! Nu te vom uita nicicând. Te vor plânge toată viața copiii tăi: MIHAELA cu soțul NELUȚU, MONICA cu soțul TAVI și nepoata DIANA, MIMI cu soția CARMEN și nepotul ALEX. (33780)

Pios omagiu la zece ani de la decesul scumpei noastre

MARIA JULEAN
născută ZUBA.

Fie-i țărâna ușoară și memoria binecuvântată! Familiile: DÂMB, COSTESCU, PANTEA. (33837)

Se împlinesc 6 săptămâni de la plecarea dintre noi a celei mai iubite soție, mamă, bunică și soacră

ȘIOL
ECATERINA.

Dumnezeu să-l odihnească în pace! Slujba de pomenire va avea loc marți, 9 noiembrie 2004, la Biserica Catolică din Grădiște, la ora 17. Familia îndoliată. (33791)

O clipă de aducere aminte acum, la trecerea a 5 ani de când ai plecat în veșnicii, prietena mea dragă

LENUȚA RUDĂU.

N-am să te uit niciodată. ADINA. (33807)

✝ SERVICII FUNERARE ✝

IN MEMORIAM
"KUKI"
SERVICII
FUNERARE
COMPLETE
Str. M Eminescu Nr.4
în curte
Tel: 211.929 - 0723.343.964
MAGAZIN DESCHIS
LA ORICE ORĂ
OFERĂ:
- SICRIE 10 modele de la 900.000 - 3.400.000
- SICRIE LUX 6 modele de la 3.600.000-22.500.000

Mânere. Șuruburi, prosoape, lumânări, colaci și colivă
- LENJERIE 10 modele de la 350.000 - 2.000.000

Apelând la serviciile noastre
(spălat, îmbrăcat, formolizat și transport)
BENEFICIAȚI DE 20% REDUCERE LA SICRIU
GRATUIT Transportul sicriului la domiciliu
Transport Intern și Internațional
Se poate plăti și după ridicarea ajutorului de înmormântare

RO STYL COMPANY
Servicii
Funerare
magazine deschise și noaptea
Arad, Str. M. Eminescu 22
(peste drum de Artex)
tel. 214.422
Arad, Calea Victoriei 31
(lângă Strungul)
tel. 228.909; 0744.690.121
OFERĂ:
- Sicrie și accesorii funerare
- Transport funerar cu mașini speciale în țară și străinătate.

GRATUIT: Transportul sicriului la domiciliu în Arad.

REDUCERE 20% LA SICRIU clienților care fac spălat, îmbrăcat, formolizat și transport cu firma noastră.

PLATA ȘI DUPĂ ÎNCASAREA AJUTORULUI DE ÎNMORMÂNTARE

S.C. **SATLINE** S.R.L. TELEFON 251.461, 0744/507.211 SHOW ROOM ARAD, Piata Mihai Viteazul - BL. M7 - PARTER

TÂMPLÃRIE DIN ALUMINIU ȘI P.V.C.

CU GEAM TERMOPAN; PROFILE PVC TROCAL Germania; PROFILE ALUMINIU Grecia

(c.53/2004)

CORAURA

Telefon : 255 710 ; 270 525 ; 228 684

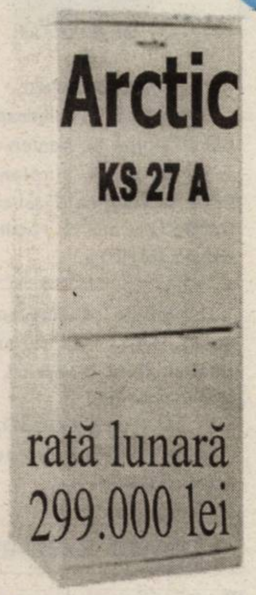

Combină frigorifică Arctic

Clasă de energie A

Volum : 249 litri

9.999.000 lei

Garanție 3 ani

Transport Gratuit

(c.806/2004)

MEDIASOFT

Arad, str.Av.Ioan Sava nr.5, tel/fax 0257-255.886

Centru de Formare Profesională-Medierea Muncii

Organizează CURSURI

de perfecționare:

1. Operator calculator și retele (COR 312201)
   (inițiere Windows, Word, Internet, baze de date)
   17.11.2004 și 08.12.2004 după masa
   17.11.2004 si 08.12.2004 dimineața
2. Secretară (COR 411503) - 22.11.2004
   (tehnoredactare Word, utilizare Internet)
3. Contabilitate (COR 343302) - din 16.11.2004
   (teorie, practică-întocmire documente, AGS Pro)

de instruire:

1. Utilizare Excel (tabele) - 11.11.2004
2. Utilizare Power Point, HTML - 16.11.2004
3. Utilizare Access - 07.12.2004 după masa
4. Limba engleză, limba franceză - 15.11.2004
5. Proiectare asistată (AutoCad) - 04.12.2004

Cursuri autorizate de MECT si de MMSSF.

Diplome COR recunoscute în Uniunea Europeană
Oferim servicii de mediere a FORȚEI DE MUNCĂ.

(0788008)

AXUM COMP

Arad, B-dul Revoluției 12-18, Sc. B, Ap. 3

- **Constituire societăți comerciale**
  - **Modificări acte**
  - **Preschimbări :**
    - Certificate de înmatriculare
    - Cod unic
- **Autorizații și avize de funcționare**

Telefon : 0257- 252.104

(3707599)

TÂMPLÃRIE PVC CU GEAM TERMOPAN

CALITATE GERMANÃ GEALAN Fenster-Systeme

ACUM ȘI CU PLATA ÎN RATE

Telefon: 0257-213.145, 0788.391.769

ARAD, STR. CAIUS IACOB BL.R
FOSTUL Mag. CÂMINUL (lângã BANC POST)

CEL MAI BUN! CEL MAI IEFTIN!

(c.64/2004)

---

electrica s.a.

Filiala Banat - sucursala Arad

ANUNȚĂ

TOȚI CLIENȚII DIN MUNICIPIUL ARAD
CARTIERUL SÂNICOLAUL MIC
CĂ
ÎNCEPÂND CU DATA DE 8.11.2004
SE DESCHIDE CASIERIA DE CARTIER
pe STR. STEAGULUI nr. 62.

Programul zilnic de funcționare este între orele 8,30-15.

(3709092)

S.C. IATSA S.A. ARAD

DEALER AUTORIZAT DACIA

Str. Ştefan cel Mare nr.2-4 ARAD
Fosta DACIA SERVICE Aradul Nou

Vinde orice model DACIA la preț de producător

cu plata cash, rate sau leasing

Avans pentru DACIA Logan minim 50 000 000 lei.

Garanție extinsă "Dacia Extenso"
*pentru DACIA Logan şi Solenza.

Garantează:
experiență, promptitudine
şi profesionalism

Asigură garanție
şi postgaranție.
LOGAN

Tel.Vânzări DACIA
0257 / 278.950
Mobil:
0745.023.094
0726.941.133

C.148/2004

S.C

AMRO - DC S.R.L.

Execuție şi montaj

ferestre din lemn stratificat

lemn tropical - meranti
autohton - brad, frasin, stejar

cu geam termopan

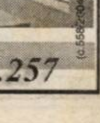

Arad, str. FRĂȚIEI nr. 27-29
Tel./Fax: 0257-259.483, 0723.068.257

(c.558/2004)

S.C. S.R.L

CORAURA

B-dul Revoluției Nr. 10

ANGAJEAZĂ

femeie de servici

c.v. se depune la sediul firmei.

(c.806/2004)

Restaurantul

Clubul Presei

Bd. Revoluției nr. 81
Tel: 0257/280.989 0722.639.554

Organizează

nunți

botezuri

mese festive

CELE MAI
avantajoase prețuri
DIN ARAD!

REDUCERE
10% !
VELUX®
FERESTRE DE MANSARDĂ

MIRADA

vă oferă în perioada: 01-12 noiembrie 2004,
REDUCERE de 10% pentru produsele VELUX !

Vă oferim:

- soluții de iluminare naturală pentru orice tip de acoperişuri;
- o gamă larga de dimensiuni de ferestre de mansardă;
- o gamă variată de accesorii şi rulouri.

Vino acum şi comandă şi beneficiezi de o reducere de 10% pe loc.

Vă aşteptăm la adresele:
Arad - Gara Mare, tel 0257 - 212 198
Arad - Str. Poetului, nr. 95, tel. 0257 - 243 490

REDUCERE 10% !

(c.66/2004)

SANPAOLO IMI BANK ROMANIA

CREDITE IMOBILIARE
- perioada creditare până la 20 de ani -

Dobânda:
- credite în valută: de la 7 % pe an -
- credite în LEI: de la 25% pe an -

Informații suplimentare
ARAD, B-dul Revoluției, nr. 88
TELEFON.: 284.888; FAX: 285.202

ADEVĂRUL
Cotidian independent Arad

ARIS SA
Partenerul întreprinzătorilor care se respectă
s.c. ARIS s.a. Arad
Calea Victoriei 33-35
Fax: 250.675
Tel: 256.488 257.337

Anul XVI, nr. 4364
20 pagini
MARȚI, 9 NOIEMBRIE 2004
6.000 lei
Publicație auditată de BRAT
Tiraj mediu zilnic vândut: 27.845
adevarul@arad.ro; adv.pub@arad.ro
http://adevarul.arad.ro

Luminița

Mircea Contraș

Ne apropiem de mijlocul campaniei electorale, perioadă în care, în alți ani, aparițiile pe sticlă și prestațiile incendiare ale principalilor candidați făceau să explodeze ratingurile televiziunilor. Acum, liniștea poate părea nefirească: lipsesc confruntările directe, spectaculoase, pozițiile divergente, opuse, susținute nu doar cu argumente ci și cu patimă, cu pasiune. În acest noiembrie 2004 lucrurile sunt mult mai liniștite, semn că România se îndreaptă spre o stare de normalitate: puzderia de partide mici, dar gălăgioase a fost înlocuită de cele trei-patru partide sau alianțe care polarizează spectrul politic românesc. Strategia României e de acum clar conturată - 82 la sută dintre români vor în Uniunea Europeană - iar față de o susținere atât de masivă a populației pentru integrare ar fi o sinucidere în plan politic să ai un alt discurs.

(Continuare în pagina 9)

Deși își susține nevinovăția

Un angajat al BCR a fost condamnat la închisoare

Foto: Șt. Matyaș

Nicolae Beldea este angajat ca ofițer de credite al Băncii Comerciale Române din anul 1991. Până în februarie 2002 a lucrat la filiala BCR Pâncota, iar în prezent își desfășoară activitatea la sucursala din Arad a băncii. În tot acest răstimp a întocmit documentațiile de rigoare pentru obținerea, atât de către persoane fizice, cât și de către cele juridice, a peste 1000 de credite. Până acum, după cum ne-a spus chiar el, nu a avut nici un fel de probleme. Cu excepția uneia, în anul 1998, în urma căreia cursul vieții sale a luat o întorsătură neașteptată. Pentru că, de câteva zile, judecătorii de la Curtea de Apel din Timișoara l-au condamnat la 3,3 ani de închisoare pentru săvârșirea infracțiunilor de înșelăciune și fals intelectual. Cu toate acestea, Nicolae Beldea susține că este nevinovat, că nu a fost lăsat să se apere și nu s-au făcut expertize grafologice și contabile. După ce va primi acasă sentința judecătorească, singura salvare a ofițerului de credite rămâne recursul în anulare.

Romulus Dubăț

(Continuare în pagina 10)

PUN TOTUL
PE O SINGURĂ
CARTE!
CONSTITUTIA ROMANIEI
D.A.
PNL-PD
"Statul este obligat să ia
măsuri de dezvoltare economică
și de protecție socială,
de natură să asigure cetățenilor
un nivel de trai decent."
ARTICOLUL 47
Traian Băsescu
Așa DA Președinte!

„Noi am spus ce am avut de spus, acum este rândul tinerilor"

Mircea Cărtărescu, născut la 1 iunie 1956 în București, autorul mai multor volume de versuri („Levantul", „Dublu CD"), proză („Nostalgia", „Orbitor"), eseu („Postmodernismul românesc", „Pururi tânăr înfășurat în pixeli"), scriitorul simbol al generației 80 și al postmodernismului românesc, cel mai tradus prozator român contemporan, la inițiativa Centrului Cultural Județean, a Universității „Aurel Vlaicu" și a Institutului Polonez, a fost oaspetele Aradului vreme de trei zile. În acest răstimp, am izbutit să-l ispitim cu mai multe întrebări, după cum puteți citi în interviul din pagina 12.

GEOANĂ
ESTE MIERCURI
LA ARAD!
(C.797/2004)

Acțiune promoțională
01 Oct-15 Dec 2004
CUMPĂRĂ ACUM
un motoferăstrău STIHL
MF180,MF230,MF270,MF361
și vei primi un pachet gratuit:
lant,ulei,șablon cu pilă,bujie
SC PCAV SRL
Str. Petru Rareș, nr.117
Arad, tel:255.151
(3708929)

De ultimă oră **Șumudică a părăsit UTA!** Pag. 14

Caravana electorală a PRM Arad
și Candidații pentru
Parlamentul României:
PRM
prof. univ. dr Aurel Ardelean - Senat și
Bogdan Cantaragiu - Camera Deputaților
se află azi în vizită electorală la P-ța Obor din Aradul Nou și la târgul săptămânal de la Semlac, Șeitin și Pecica.
(c. 801/2004)

CANADA
Québec
Emigrare
Clădirea Inst. Proiectări - lângă Astoria
Bd Decebal 2 – 4
Tel 214 678
(c. 723/2004)

STILCONFORT
Str. Steagului nr. 1, Tel/Fax: 278.833
• MOBILĂ LA COMANDĂ
• UȘI DE INTERIOR - 100 MODELE CU 85 EURO/buc.
Piața Spitalului Bl. 1D, Tel. 253.868
Calea Timișorii nr. 53, Tel. 278.820
B-dul Revoluției nr. 26-28, Tel. 338.244

Meditația zilei

„Arta noastră este de a ști să facem din boală o încântare".

(A. Rodiu)

Calendar

Marți, 9 noiembrie

Astăzi, Soarele răsare la ora 8 și 04 minute și apune la ora 16 și 55 minute. Au trecut 313 de zile din acest an. Au mai rămas 53 de zile până în 2005.

Praznicul zilei: Biserica ortodoxă: Sf. Mc.: Claudiu, Castor, Sempronian și Nicostrat; Sf. Mc. Onisifor și Porfirie; **Biserica greco-catolică**: Sf M Onisifor și Porfirie; Cuv. Matroana și Teoctista; **Biserica catolică:** Sfințirea Bazilicii din Lateran; Teodor.

A venit barza!

La Arad: Trif Mădălin Petrișor, Șumăndan Adela Felicia, Cheșa Bogdan David, Ioanovici Iris Francesca, Bîtea Darius Andrei, Ardelean Flavius Cristian, Spoială Rahela Bianca, Jurjescu Tiziana Antonella, Dăgman Rareș Adrian, Dema Alina, Grăbănar Mădălina, Bălaj Cătălina, Lucaci Daniel.

Comenzi taxi

- ALFA PLUS 949; 349.349
- TAXI ALFA 22.88.88; 25.25.26; 0723-200:301; 0745-50.60.70
- TAXI ARAD . 244.244; 274.444; 0722-755.440
- DIESEL STAR 212.222; 0722-361.011; 0745-645.645
- FAVORIT 280.000; 281.111; 0740-083.333; 0724-409.992
- EUROPA 275.555; 0723-677.555; 0744-828.163
- VALI DIESEL 280.705; 280.100
- MIRCO MILI 230.530; 230.730; 0740-152.828; 0723-062.366
- DELMAR 229.220
- TAXI VERBIȚĂ 0726.336.969; 0741.200.300; 944

„Adevărul" vă ascultă

La telefonul dimineții, 280.944, între orele 9,00-12,00

● **Huligani la Donceni.** Mai mulți locuitori din Donceni se plâng că doi tineri din sat sparg becurile de pe străzi, fără ca polițiștii să miște vreun deget. Adresându-ne la rândul nostru Poliției din Sebiș, am aflat de la ofițerul de serviciu că organele legii cunosc problema, au și suspecți, dar, din lipsă de dovezi suficiente, deocamdată nu pot acționa.

● **Se întâmplă (chiar) și la Continental.** Având oaspeți din Germania, Adrian Lascu din Arad a rezervat două ore la sala de bowling de la Hotelul Continental. Când s-a prezentat să-și ocupe poziția a avut neplăcuta surpriză să fie poftit să stea la rând pentru că sala era plină. **„Păcat, îi știam mai serioși pe cei de la Continental"** - a concluzionat cititorul nostru.

● **Fără ajutor postnatal.** Doamna Laura Mihet ne-a rugat să ne interesăm dacă poate beneficia de indemnizația postnatală, atâta timp cât ea este șomeră, iar soțul său a rămas și el fără loc de muncă încă din luna mai, dar și-a plătit în continuare CAS-ul. Florina Ghile, de la Inspectoratul Teritorial de Muncă, ne-a lămurit: **„Legea spune că măcar unul dintre soți trebuie să aibă lucrate efectiv 10 luni de zile, din ultimele 12 luni trecute până la solicitarea ajutorului financiar".**

Redactor de serviciu, C. M.

La telefonul după-amiezii, 280.003, între orele 15,00 și 18,00

● **Mirela Lascu** din cartierul Aurel Vlaicu ne-a contactat la redacție pentru a sesiza faptul că, în ultima vreme, numărul maidanezilor a crescut în zona în care locuiește. **„Sunt indignată de faptul că nimeni nu vine să-i strângă. De aproximativ un an de zile nu s-au mai făcut acțiuni în acest sens și deja din ce în ce mai mulți și-au făcut apariția. Am ruga organele competente să-și facă meseria..."**, spune cititoarea noastră.

Redactor de serviciu,
N. B.

Meteo

Vremea se va ameliora sub aspectul precipitațiilor. Cerul va prezenta înnourări mai accentuate ziua, când temporar va mai ploua. Spre seară, cerul va deveni variabil. Vântul va sufla în general moderat din sector sudic. Local, dimineața se va semnala ceață în zonele joase.

Temp. max.: 7 la 10°C
Temp. min.: 1 la 4°C

Foto: Șt. Matyaș

Rețeta zilei

Pilaf cu cașcaval

Ai nevoie de: 1 ceașcă orez (100 g), 1 ceapă, 4 roșii, 2-3 căței de usturoi, 2 linguri ulei, 1 felie cașcaval, cimbru, piper.

Cum procedezi: Curăți ceapa, o toci, iar roșiile le opărești, le decojești și le tai mărunt. Speli orezul și îl pui să se rumenească în ulei. Separat călești ceapa și usturoiul pisat și când s-a aurit adaugi și roșiile, le mai lași puțin pe foc, apoi le pui peste orez. Torni 2 cești și jumătate de apă, presari piper și cimbru după gust și lași pilaful să fiarbă pe foc mic aproximativ 20 de minute. Când e gata presari cașcaval fin răzuit. E foarte bun numai cald.

Centru Chirurgical privat **Dr. MICLUȚA**
ESTETICA FEȚEI (peeling chimic) 75 euro *Promoție valabilă până la 1 decembrie*
ESTETICA SÂNULUI
LIPOASPIRAȚIE — *Acum și în rate*
VARICE fără operație
www.madestetic.ro
Informații și programări **ARAD, Str. L. Blaga nr. 5**
Telefon **0257/210.067** între orele 8 - 14
Mobil **0722.306.396 0741.013.389**
(c. 734/2004)

CUR$UL VALUTAR

VALORI ÎNREGISTRATE IERI, 8 NOIEMBRIE 2004

Denumirea valutei	BNR	BCR		BRD		Banca Transilvania		Banca Românească		Banca Romexterra		Alpha Bank	
		C	V	C	V	C	V	C	V	C	V	C	V
Euro	40659	39500	40300	40250	41000	39700	40450	39800	40550	39900	41000	39700	40700
Dolar S.U.A.	31398	30800	31600	30950	31700	30800	31300	30708	31259	30615	31650	30800	31450
Forint	166	152	170	154	166	157	170	-	-	160	168	-	-

CINEMATOGRAFE **DACIA (tel. 255.576): Satul (SUA) 11; 13,30; 16; 18,30; 21**

Horoscop

Marți, 9 noiembrie 2004

Berbec (21.03-20.04). Astăzi pot interveni schimbări de anturaj în urma unor certuri.

Taur (21.04-20.05). Eliberați-vă de complexe și veți vedea că încrederea în propriile forțe va crește.

Gemeni (21.05-20.06). Planurile propuse pentru un termen pot fi inițiate mai devreme decât vă așteptați.

Rac (21.06.-22.07). Astăzi beneficiați de ajutor într-o chestiune delicată.

Leu (23.07-22.08). Învățați să gândiți pozitiv și nu vă temeți de consecințele faptelor dvs.

Fecioara (23.08-22.09). Sunteți hotărâți să începeți o activitate nouă, care în viitor vă va aduce și bani, și satisfacții.

Balanța (23.09-22.10). Aveți grijă să nu intrați în conflict cu cineva foarte puternic și cu mare influență.

Scorpion (23.10-21.11). Așteptați-vă la o veste bună, care, nu peste mult timp, se va concretiza într-un câștig pe termen lung.

Săgetător (22.11-21.12). Reputația dvs. ar putea crește cu ocazia unei întâlniri cu care veți reuși să vă afirmați.

Capricorn (22.12-19.01). Dispuneți de resurse care vă vor ajuta să treceți cu bine peste momentele mai dificile care apar astăzi.

Vărsător (20.01-20.02). Este o zi în care va trebui să vă revizuiți atitudinea și să lăsați trecutul deoparte.

Pești (21.02-20.03). O întâlnire cu un prieten bun vă entuziasmează și vă ridică moralul.

Utilitare

PIEȚE, TÂRGURI

Astăzi este zi de piață la Sebiș, Almaș, Apateu, Semlac, Sântana, Șilindia, Vârfurile. Târguri săptămânale se desfășoară astăzi la Chișineu Criș, Almaș, Șilindia și Vârfurile.

Mâine, miercuri, va fi zi de piață la Pâncota, Beliu, Buteni, Șiclău, Macea, Vânători, Pecica, Șiria și zi de târg la Beliu și Buteni.

PRIMĂRIA MUNICIPIULUI

Program de relații cu publicul (camera 5) luni-vineri între orele 8-20. Tel. 284.744, tel. centrală 281.850.

FARMACII DE SERVICIU

● Farmacia **REMEDIUM** Arad, B-dul Revoluției nr. 52-54. Program luni-vineri: 7,30-20,00; sâmbătă 8,00-14,00. Telefon 233.195. Eliberează medicamente compensate și gratuite.

● Farmacia **„ALEXANDRA"**, str. Tribunul Dobra, nr. 24 (stația tramvai Boul Roșu), tel. 282.062. Program luni-vineri: 7-22; sâmbăta: 8-18; duminica: 9-15. Eliberează medicamente compensate și gratuite.

● Farmacia **„OMNIAFARM"**, Calea Aurel Vlaicu, Bl. Z28, cu program zilnic de la orele 8,00-22,00. Telefon 271.724. Eliberează rețete gratuite și compensate.

● Farmacia **„LARIFARM"**, Calea Aurel Vlaicu Bl. Z24, eliberează medicamente compensate și gratuite. Orar: luni-duminică 7,00-23,00. Tel. 0257-246.622.

● Farmacia **MELISSA** - medicamente alopate și homeopate. Onorăm și rețete gratuite și compensate. Tel. 219.588, Micălaca, str. Abrud nr. 80, bl. 219. Orar: luni-vineri 8-20, sâmbăta 9-16.

● Farmacia **GROZESCU** Arad, str. Ștefan Cicio-Pop, nr. 16, program luni-vineri: 8-19; sâmbăta: 8-13. Tel/fax: 280.644. Eliberează medicamente compensate și gratuite.

● **Spitalul Clinic Județean Arad** are un nou număr de telefon: 0357407200

URGENȚE STOMATOLOGICE

Cabinetul de pe str. Crișan (în spate la Gionelli) are program non-stop. Telefon: 253794.

UROLOGIE

Cabinet urologie (în clădirea Policlinicii Municipale). Program zilnic, inclusiv sâmbăta, între orele 9-12, telefon 213036.

OFTALMOLOGIE

Cabinet Dr. Țurlea Magdalena, medic primar oftalmolog, oferă consultații oftalmologice, prescriere și prelucrare computerizată de ochelari, lentile de contact, ochelari de soare etc. Str. Miron Costin, bl. 9 (lângă „Casa Albă"), tel. 253.523.

DISPENSAR VETERINAR

● Dispensarul veterinar din Aradul Nou efectuează zilnic, orele 8-16 (sâmbăta 8-12 și duminica) examen trichineloscopic, vaccinări antirabice și sterilizări câini-pisici, însămânțări artificiale. Telefon 287.298.

● Dispensarul veterinar din Curtici: examen trichineloscopic, vaccinări, tratamente, consultații, la toate speciile de animale. Telefon 464.145.

ÎNTRERUPERI DE CURENT

Marți, 9 nov.: h 9-14: Calea A. Vlaicu Bl. 13; **h 8-17:** Calea Zimandului (p).

Miercuri, 10 nov.: h 9-12: S.C. GENERAL BETON, ANTON INDUSTRY, CCIA - Expo, ISCIP, Stația Epurare, Centru Seminte, AGROSEM, Pompe ZIA; **9-14:** Făt Frumos Bl. A2, A4, A6, 5; **9-14:** Septimiu, Ulmului, Marnei, Mircea Vodă; **9-17:** Rândunicii, Vărădiei, Păpădiei, Someșului, Romanței (p); **12-15:** Cosmin, Graurilor, Greierilor, Dima, Golescu, Spătarul Preda, Câmpului, Curcubeului, Baza tubulară de petrol - Tribunul Corcheș, S.C. Darimex, S.C. Nubius, Grozăvești, Izvor, Magnoliei, Leandrului, Iederei, Fagului, Trib. Corcheș, Hatman Arbore, Dunării, Ion Creangă, Anton Pann, Mănăstirea Sfântul Simion, Codrului, General Doda, Bogdan Voievod, Câmpineanu, Grădinarilor, Doda, Faurilor, Alexandru cel Bun, Zambilelor, Pajiștei, Nouă, Fântânii, Faurilor, Măgurele, Căltunaș, Păcurarilor, Brigada II Agrosem Ceala - str. Faurilor, S.C. YAZAKI, ROFA TEXTIL, TRANSFORMATORUL, SMA CEALA.

CITIRE APOMETRE

Marți, 9 nov.: Steagului, Pescăruș, Radu de la Afumați, Achile, Trompetei, Hector, Marte, Constanța, Junilor, Păuliș, Șiriei, Poetului, Nouă, Ștefan Tenețchi, Laurian, Emilian, Nădejde, Progresului, Sportului, Leu, București, Libertății, Rotarilor, Mălin, Tiberiu, Veneția, Calea Victoriei, A. Șaguna cu soț, A. Karoly (Spitalului), A. Șaguna fără soț.

ADMINISTRAȚIA FINANȚELOR PUBLICE

Administrația Finanțelor Publice a municipiului Arad: Asistență contribuabili (impozitul pe venitul global) - telefon 280.633, 280.733, int. 198 (persoane fizice) și 125 (persoane juridice) între orele 8,00-12,00. Informații suplimentare la www.finantearad.ro

TELEFOANE DE URGENȚĂ

POMPIERI 981; 251.212
AMBULANȚĂ ARAD - 961 sau **251.313**
POLIȚIE: 955

Numărul de centrală telefonică al I. J. P. (Inspectoratul Județean de Poliție) Arad: 207.100

S. C. DISTRIGAZ-NORD S. A. TÂRGU MUREȘ

Sucursala de Distribuție a Gazelor Naturale Arad, Dispeceratul permanent tel: 218.928; 256.928

VERIFICARE METROLOGICĂ ȘI REPARAȚII CONTOARE APĂ: 255.274; 0723-343.976

DERANJAMENTE CURENT ELECTRIC 235.991

INFORMAȚII CFR 231.777

S. C. SALUBRITATE S. A. ARAD

Dispecerat între orele 7,00 - 19,00, tel.: 280.873

PROTECȚIA CONSUMATORULUI

B-dul Revoluției, nr. 50. Telefon: 257049

DIRECȚIA DE SĂNĂTATE PUBLICĂ - serviciul de permanență: 254.438

GARDA FINANCIARĂ

B-dul Revoluției nr. 79, telefon: 280971

INSPECTORATUL TERITORIAL DE MUNCĂ ARAD

Str. Episcopiei nr. 11-13, tel.: 211762, 211862, 257251

AGENȚIA JUDEȚEANĂ PENTRU OCUPAREA FORȚEI DE MUNCĂ

Str. Gheorghe Lazăr nr. 20, tel.: 281998, 211791

POLIȚIA DE FRONTIERĂ: tel.: 959

CORPUL GARDIENILOR PUBLICI: tel.: 280.557

POLARIS M HOLDING
M. Eminescu, Nr. 5
Tel. 0257.219.300
Fax.: 0257.368.677
www.polaris.ro
office@polaris.ro
www.polaris.ro
Împreună pentru un oras curat!
(c.37.2004)

ADEVĂRUL
Cotidian independent Arad
Editor: S.C. ADEVĂRUL Arad S.R.L.
COD FISCAL R 1681938 ● COD SJCOMEX 19.604 ● CERTIFICAT J 02/1886 / 31 X 1991 ● COD SIRUES 020956601 ● ISSN 1220 - 7489

Consiliul de administrație: președinte - **MIRCEA DORGOȘAN,** telefon 281802, 280625; **vicepreședinte - MIRCEA CONTRAȘ,** telefon 280854; **membri: LIZICA MIHUȚ**, telefon 280070, **ȘTEFAN TABUIA,** telefon 280854, **MIRCEA ȚÎȘCĂ**, telefon 280904.

Colegiul de redacție: **ȘTEFAN TABUIA** (redactor-șef), telefon **280854; MARCEL CANCIU** (șef secție foto), telefon **281701; ALEXANDRU CHEBELEU** (șef secție sport), telefon **281701; GABRIELA GROZA** (secretar general de redacție), telefon **280854; VASILE FILIP** (șef secție cultură-învățământ-tineret), telefon **280003; IOAN IERCAN** (șef secție politică), telefon **280943; TRISTAN MIHUȚA** (șef secție probleme sociale - investigații), telefon **281855; DORU SAVA** (șef secție economic), telefon **281738; NICOLAE OPREAN** (șef secție actualități), telefon **280003; MIRCEA ȚÎȘCĂ** (șef secție publicitate și difuzarea presei), telefon **280904; MIRCEA CONTRAȘ** (vicepreședinte al consiliului de administrație), telefon **280854; MIRCEA DORGOȘAN** (președinte al Consiliului de administrație), telefon **281802, 280625.**

Redacția și administrația: 310130 Arad, Bd. Revoluției nr. 81. Telefoane: SECRETARIAT - 281802, fax 280655, 280625; ADMINISTRAȚIE - CONTABILITATE - 281797; MICA PUBLICITATE - 210775; MAREA PUBLICITATE - 280904; CLUBUL PRESEI - 280989.

Tiparul executat la S.C. MEDIAGRAF S.A. ARAD, str. Feleacului F.N., telefon 250902, fax 250920

Adresa Internet http://adevarul.arad.ro

La Spitalul Județean

Comunicarea cu pacienții - realizată printr-un serviciu special

Externalizarea sistemului de pază la Spitalul Clinic Județean Arad a generat o serie de nemulțumiri. Este adevărat că în incinta spitalului se observă o oarecare liniște pe fondul numărului redus al vizitatorilor, dar noile reguli stau la baza multor nemulțumiri din partea celor care au rude sau prieteni internați, aceștia motivând că se impune un program mai flexibil ei trebuind să ducă bolnavilor fie alimente, fie îmbrăcăminte.

Pentru aceste situații, conducerea Spitalului Clinic Județean Arad a înființat un serviciu de informații care funcționează zilnic între orele 07.00 -19.00, prin intermediul acestuia arădenii putând transmite colete către pacienții spitalizați. Exceptând programul de vizite (luni, joi între orele 16.00 -18.00, duminică între orele 12.00 -14.00 și 16.00 -18.00) arădenii pot intra în spital numai în baza unor bilete de voie eliberate de medicii șefi de secție. **M. P.**

Greva din Sănătate a fost amânată

Sindicaliștii din sistemul sanitar arădean au decis amânarea grevei generale, care era programată să fie declanșată începând de ieri. Ultimele negocieri purtate între Federația „Sanitas" și Ministerul Sănătății par să fie favorabile protestatarilor. Vă reamintim că solicitările cadrelor medicale vizează condiții de muncă mai bune, creșteri salariale și asigurarea tichetelor de masă.

În cazul în care negocierile nu se vor finaliza până în 18 noiembrie a.c., „halatele albe" sunt decise să declanșeze greva generală începând cu data de 22 a lunii în curs. **M. P.**

Primăria și Parktronic negociază ...în instanță

Primarul Gheorghe Falcă și-a început conferința de presă de ieri, cu un anunț referitor la câștigarea procesului pe care i l-a intentat fostul primar Dorel Popa, care-l acuza de calomnie și insultă, în urma unor remarci legate de Parktronic. În schimb, procesul cu fostul prefect Dan Ungureanu continuă, urmând ca părțile să se întîlnească în instanță în decembrie.

Macarale și trailere pentru ridicarea gheretelor de la Gară

Ieri, a expirat ultimul termen acordat de Primăria municipiului, proprietarilor de chioșcuri din fața Gării, care trebuia să ridice construcțiile ilegale. Cu toate acestea, doar o gheretă a fost demontată de bunăvoie, iar în aceste condiții, primarul a anunțat că, mâine dimineață, la fața locului se vor deplasa trailere și macarale care vor ridica forțat construcțiile neautorizate. Pentru a bloca acțiunea primăriei, una dintre firme a solicitat inclusiv o ordonanță prezidențială, pe care instanța a respins-o ca fiind inadmisibilă.

Despre încăpățânarea proprietarilor de a-și „strânge" afacerea fără scandal, primarul se declară surprins că se încearcă ducerea la limita extremă a acestei acțiuni. Domina sa nu pare însă atât de hotărât să intre cu trailerele în chioșcuri, în ciuda campaniei de presă declanșată pe acest subiect, refuzând incusiv să comunice o oră exactă la care va începe demolarea.

Din nou, despre Parktronic

Ca urmare a conferinței de presă organizată de Belsirim Automotive, proprietara sistemului de parcare din municipiu, primarul spune că a auzit pentru prima dată unele lucruri. **„Emil Siegmeth spune că a venit să negocieze contractul de concesionare, ceea ce nu s-a întâmplat niciodată. Am discutat, și procesul verbal al întrunirii poate sta drept mărturie, doar despre despăgubirile pe care le-ar datora primăria societății"**, a precizat primarul Falcă.

Cum contractul este încheiat cu Consiliul Local, cererea Belsirim Automotive cu privire la cele opt miliarde de lei solicitate urmează să primească răspuns de la consilieri, care încă studiază cazul.

Primarul a mai declarat că toate afirmațiile lui Siegmeth nu sunt decât o justificare a deciziei societății de a tranșa lucrurile în instanță, și nu o încercare reală de a remedia situația.

La rândul său, Gheorghe Falcă a recunoscut că i-a solicitat lui Siegmeth să fie de acord cu rezilierea contractului de concesionare a parcărilor, fără nici o pretenție, ceea ce pentru o firmă privată este greu de acceptat.

În încheiere, primarul a mai adus în discuție numărul mic de gardieni publici din municipiu, afirmând că mai e nevoie de încă 60 de angajări în sistem, prin prisma ultimelor evenimente și anume distrugerea a zece băncuțe noi montate în centrul municipiului.

Sorina Ambruș

Foto: M. Szegő

O alianță temporară?!

Festivalul-concurs „Floare de pe Criș"

Duminică, 14 noiembrie 2004, cu începere de la orele 16, va avea loc la sediul Casei de Cultură Ineu, festivalul-concurs „Floare de pe Criș", ediția a X-a. Organizat de Centrul Cultural Județean Arad, Primăria și casa de cultură Ineu, festivalul se adresează tinerilor soliști de muzică populară din județul Arad. Invitata de onoare, Florica Bradu, va cânta acompaniată de orchestra Rapsozii Zărandului, condusă de Petrică Pașca. Informații pentru concurenți la tefelon 281.522.

După sârmă, la Leoni

La sfârșitul săptămânii trecute, doi bărbați au fost prinși în flagrant în timp ce încercau să sustragă sârmă de la S.C. Leoni SRL. În momentul în care au fost somați să se predea, **Mihai Danciu**, de 24 de ani, din Arad și **Gabriel Dăscăleanu**, de 34 ani, din Horia, reușiseră să pună mâna pe 105 kilograme de sârma din cupru cu izolație de plastic, în valoare de 10.831.000 lei. Prejudiciul a fost recuperat.

C. M.

Identități false la Turnu

Polițiștii de frontieră arădeni au trimis în fața Parchetului doi bărbați care aveau dreptul de folosință a pașapoartelor suspendat, astfel că au încercat să treacă fraudulos granița, folosindu-se de identitatea altor persoane.

Marius C., de 28 de ani și **Lucian C.**, de 19 ani, din județul Caraș Severin, au fost depistați la ieșirea din țară pe la Turnu, călătorind într-un Volkswagen, cu destinația Spania.

Amândoi fuseseră returnați din Germania, respectiv Spania, în cursul anului trecut și doreau să se întoarcă în Spațiul Schengen pentru a-și găsi un loc de muncă la negru.

„Conform declarațiilor, ei s-au folosit de două pașapoarte lăsate drept gaj de către doi tineri pe care îi împrumutaseră cu bani. Pentru că li s-a părut că seamănă cu persoanele din fotografiile documentelor, au găsit de cuviință să pună la încercare profesionalismul polițiștilor de frontieră", a declarat subcomisarul **Ion Mareș**, purtător de cuvânt al Inspectoratului Județean al Poliției de Frontieră Arad.

Tinerii sunt acum cercetați pentru fals privind identitatea și tentativă de trecere ilegală a frontierei de stat.

S. A.

La Ineu,

Laboratorul de analize medicale - în situație critică

Laboratorul de analize medicale care funcționează în cadrul Policlinicii Orășenești din Ineu, deservește peste 50000 de oameni, fiind singurul din zonă. Pentru funcționarea acestuia a fost alocată, pe întreg anul în curs suma de 300 milioane lei, adică 25 de milioane pe lună. **„Acești bani sunt mai mult decât insuficienți și nu ne ajung decât șapte, maximum opt zile, în situația în care se întâmplă să avem și 25 de bolnavi pe zi"** afirmă d-na Maria Korcsog, șefa laboratorului.

În aceste condiții, toți cei care se programează la analize după ce fondurile au fost epuizate nu au altă soluție decât să acopere costul lor din buzunarul propriu, în ciuda faptului că, lunar, cotizează la CAS. Chiar și așa, personalul laboratorului are zilnic solicitări, programările fiind făcute cu o lună în avans.

Singurele care beneficiază de un regim preferențial sunt urgențele, în sensul că, indiferent dacă fondurile au fost sau nu epuizate, analizele pentru astfel de cazuri sunt gratuite, ele fiind suportate din fondurile Spitalului Orășenesc Ineu, căruia îi este subordonat laboratorul de analize.

„În mod normal, când se epuizează banii, analizele se fac contra cost, ceea ce nu mi se pare normal, în situația în care oamenii cotizează lunar la CAS. Dar mi se pare de-a dreptul inuman să-i punem la plată pe cei care vin în regim de urgență. Deocamdată aceasta este situația și nu avem ce să facem. Solicitările sunt foarte mari, iar banii prea puțini. Sperăm ca, măcar anul viitor, să primim mai mult" conchide d-na **Monica Mang**, directorul Spitalului Orășenesc Ineu.

Anca Hălmăgean

Festivitate de deschidere

Mâine la ora 10.00 va avea loc festivitatea
de deschidere a
Asociației Christian Businessmen&Profesionals of Romania - Arad,
la noul sediu al asociației din
Calea Victoriei nr. 41 - 43, tel 0741/175965,
www.businessmen.ro, samuel@businessmen.ro
Sunt invitați să participe toți cei interesați.
Cu respect,
dipl. Samuel Adrian Caba - președinte
(0788100)

Cronica măruntă

● Astăzi și mâine, Direcția de Dezvoltare și Asistență Comunitară efectuează plățile pentru salariile însoțitorilor persoanelor cu handicap și pentru îndemnizațiile persoanelor cu handicap. Banii, aferenți lunii octombrie, pot fi ridicați de la casieria instituției (Cantina municipală), între orele 8,00-16,00. Posesorii de carduri pot intra în posesia banilor apelând la bancomatele BancPost.

● A fost suficientă o ploaie zdravănă de toamnă, pentru ca telefoanele să sune de nebune. Locuitorii străzii M. Kogălniceanu doresc să le reamintească autorităților că mașinile care trec pe lângă casele lor le stropesc fațadele încât vor ajunge - dacă nu se vor astupa, odată, gropile de acolo - să facă cerere către Primărie spre a le fi revopsite exterioarele locuințelor. Iată o idee!

● La sfârșit de săptămână este imposibil să prinzi un cărucior liber la magazinul Billa. De bună seamă, Aradul ar putea „înghiți" foarte bine încă un magazin de acest tip (sau chiar două), dar aceste nevoi ale arădenilor nu par să fie cuprinse pe listele de priorități ale edililor. În fond, pentru așa ceva nu ar trebui să existe „nu se poate", din moment ce în parcările magazinelor mari din Timișoara se regăsesc, mai mereu, zeci de mașini cu număr de Arad... De unde concluzia că nevoie ar cam fi.

● Din cauza interminabilelor construcții care se realizează la capătul zonei Micălaca 300 (lucru bun, de altfel), șoseaua din imediata apropiere este înecată în noroi. Iar sub noroi, gropi imense, produse de utilajele grele care prestează acolo. Cum iarna este aproape și nici gând ca ele să se astupe, ne așteptăm, la primăvară, la niște gropane cel puțin de două ori mai adânci. Păcat! Mai ales că haosul nu cadrează cu aspectul îngrijit al blocurilor ANL, frumos colorate.

● Printre alte autoturisme aflate în trafic, pe ruta Arad-Nădlac a fost oprit pentru verificări și un microbuz înmatriculat în județul Dolj, la volanul căruia se afla Ștefan V., de 43 de ani.

Membrii echipei unice de control formată din polițiști de frontieră și vameși au descoperit nedeclarate controlului de frontieră trei motoscutere, un generator de electriciate și mai multe aparate electronice, în valoare de 350 de milioane de lei.

Direcția Regională Vamală a confiscat marfa nedeclarată, iar șoferul s-a ales cu o amendă de 25 de milioane de lei.

● La Bârzava, serviciul de salubritate funcționează cu ajutorul unei mașini care adună deșeurile săptămânal. Gunoaiele sunt strânse în saci de plastic de către localnici, iar ulterior cu ajutorul celor trei asistați sociali care lucrează pentru curățenia locaității, sunt aduse la groapa de gunoi amenajată la periferia Bârzavei. Astfel în fiecare zi de luni sunt adunate deșeurile din satele aparținătoare, iar miercurea din centru.

„Strângeri de mâini” între orașele înfrățite Arad și Gyula

La sfârșitul săptămânii trecute, la Gyula s-a desfășurat cea de-a zecea ediție a manifestării intitulate sugestiv „Strângeri de mâini”, care vorbește despre relațiile trainice de prietenie dintre cele două orașe înfrățite, Arad și Gyula.

Protocolul de înfrățire a fost semnat în urmă cu zece ani, iar de atunci colaborarea s-a extins de la învățământ, cultură, politică până la administrație și schimburi de idei economice.

Gyula, orașul înfrățit cu Aradul

Și de această dată, delegația arădeană, formată din oficialități locale printre care viceprimarii **Levente Bognar** și **Tiberiu Dekany**, consilieri locali, reprezentanți ai serviciilor din Primărie și ai instituțiilor de cultură arădene, s-au bucurat de o primire călduroasă, deși nu atât pe cât ar fi trebuit la împlinirea a zece ani de colaborare.

Ajunsă la Casa de Cultutră din Gyula, delegația a participat la o întrunire festivă care a avut menirea de a rememora principalele momente din cei zece ani de prietenie. După alocuțiunile de deschidere rostite de către primarul maghiar **Klara Perjesi** și cei doi viceprimari ai Aradului, invitații au vizionat un scurt filmuleț cu imagini de la edițiile anterioare ale manifestării Strângeri de mâini.

Le-a fost dat cuvântul, mai apoi, foștilor primari ai Aradului (Valentin Paul Neamț și Dumitru Branc) și omologilor maghiari, care au dat continuitate acestei sărbători comune.

După o jumătate de oră de discuții ale reprezentanților societății civile, partea maghiară a pregătit un program de voie. Timp de două ore, participanții arădeni s-au putut plimba de capul lor prin, de altfel, frumosul orășel, fără a beneficia de un îndrumător de grup sau fără a se putea integra într-un grup organizat.

Seara s-a încheiat cu un program artistic desfășurat la Centrul Cultural Românesc din Gyula, unde invitații au putut urmări o piesă de teatru și un program de dansuri populare.

Filarmonica de Stat Arad a fost invitată de onoare la faza finală a concursului muzical Erkel Francisc, susținând un recital în încheierea concursului.

Deși ziariștii au fost invitați să mediatizeze acest eveniment, conducătorii delegației arădene au uitat pur și simplu de prezența acestora, sau au ignorat-o într-atât încât n-a lipist mult să plece înspre Arad fără reprezentanții presei.

Nici partea maghiară nu s-a prea întrecut în alcătuirea unui program de sărbătoare, astfel că nu puțini componenți ai delegației arădene au regretat duminica petrecută mai mult pe afară, în frig, fără un program bine definit.

O delegație maghiară va întoarce vizita în data de 19 noiembrie, când partea română se va strădui să marcheze cât mai frumos acest eveniment și la Arad.

Sorina Ambruș

Festivalul șanselor

Luni după-amiază, la **Centrul Zonal pentru Educația Adulților,** din str. Horia, s-a ținut o interesantă conferință de presă. După cum a anunțat inițiatorul proiectului, Ludovic Sonsak, evenimentul a fost ocazionat de startul „Festivalului șanselor tale”, în ideea că: **„pentru integrarea europeană ni se cere o pregătire continuă, o permanentă perfecționare”**.

Partenerul principal a fost **Centrul Județean pentru Cultură,** al cărei reprezentant, Constantin Bîrlea, a ținut să adauge: **„Deschiderea oficială a Festivalului șanselor se dorește un semnal în vederea racordării la o nouă cultură și civilizație, impuse de globalizare”**.

În prezența mai multor actuali și potențiali colaboratori: Casa de Cultură Sântana, Casa de Cultură Curtici, săptămânalul „Piața Aradului”(ce a venit și cu generoasa propunere de a găzdui astfel de inițiative în coloanele sale) , firma „Media soft” și a fundației româno-germane din Vladimirescu, s-au discutat și identificat noi proiecte în sprijinul persoanelor pe cale de a fi marginalizate de „necruțătoarea” economie de piață, care-și impune tot mai decis regulile și legile de funcționare și în spațiul economic arădean.

Vasile Sărăndan

Pro Democrația va monitoriza fărădelegile din instituții

Asociația Pro Democrația (APD) din Arad în colaborare cu Centrul Regional al APD pe zona de vest, va desfășura o campanie de sensibilizare a angajaților instituțiilor publice din Arad și din alte localități cu privire la formele pe care le poate lua fenomenul de deturnare a resurselor publice, către zona privată a finanțării partidelor politice. Proiectul poartă numele de „Stop corupția!”, iar sloganul campaniei este „Tăcerea ta ne costă!”. **„Unul dintre aspectele importante pe care le va promova campania este apariția legii privind protecția personalului din autoritățile și instituțiile publice care semnalează încălcări ale legii. În acest sens, vom tipării mii de pliante de informare care vor fi împăr-țite personalului din instituțiile amintite”**, a declarat Adrian Tămaș, președintele Pro Democrația, filiala Arad. Pentru susținerea financiară a acestei campanii, mai precis pentru tipărirea fluturașilor, APD a adresat peste 70 de scrisori conducătorilor instituțiilor publice din Arad și persoanelor alese din cadrul Consiliilor Local și Județean, în calitate de persoane fizice. **„ Sunt zece zile de când am trimis scrisorile pentru finanțare, dar până acum nu am primit nici un răspuns din partea lor”**, a mai precizat la sfârșitul săptămânii trecute Adrian Tămaș. Perioada de desfășurare este ultima decadă a lunii noiembrie 2004, înainte de primul scrutin al alegerilor generale.

Anca Șumălan

MARȚI, 9 NOIEMBRIE 2004

TVR 1

7,00 Jurnalul TVR
7,35 Info electoral
7,45 Agenția doi fără un sfert
8,45 Desene animate
9,30 Teleshopping
10,10 Sânge de țigan - s.,rel.
11,00 Portul miracolelor - s.,rel.
12,00 Tezaur folcloric
13,00 Spectacolul lumii - rel.
13,30 Desene animate
14,00 Jurnalul TVR
14,30 Teleshopping
15,00 Alege viața!
15,30 Cultura eco
16,00 Kronika. Emisiune în limba maghiară
16,55 TVR în direct
18,00 Portul miracolelor - s.
18,50 Info electoral
19,00 Jurnalul TVR * Sport * Meteo
20,00 Ziua în care Reagan a fost împușcat - dramă, SUA, '01 (12)
22,00 Vorbe despre fapte - talkshow
23,00 Jurnalul TVR
23,30 O femeie periculoasă - dragoste, SUA, '93 (16)
1,30 Sânge de țigan - s.

TVR 2

7,00 Rebelii - s., rel.
7,50 Teleshopping
8,20 Desene animate - rel.
8,45 Prim plan - rel.
9,15 Tonomatul DP2
10,45 Televiziunea, dragostea mea - rel.
11,45 Cronica unei veri - rel.
12,15 La pândă - rel.
12,45 Magazinul studiourilor teritoriale
13,30 Cinci minute de cultură
13,45 Info electoral
14,00 Teleshopping
15,00 Împreună în Europa
16,00 Tribuna partidelor parlamentare
16,30 Desene animate
17,00 Cronica germană (emisiune de lb. germană)
17,30 De la om la om (magazin de actualitate socio-economică)
18,30 Știri regionale
19,00 Rebelii - s.
20,00 Hope și Faith - s.
20,30 Maria Bonita - s.
21,25 Euro - Dispecer
21,30 Jurnalul TVR
22,00 Jurnalul Euronews
22,15 Info electoral
21,30 Dragul de Raymond - s.
23,00 Stargate - s.
0,00 Cinci minute de cultură

PRO TV

7,00 Știrile Pro TV * Ce se întâmplă doctore?
9,05 Omul care aduce cartea
9,15 Tânăr și neliniștit - s., rel. (AP)
10,15 Te votezi la ProT.V!
11,30 Surorile - s.
12,30 La bloc - rel.
13,00 Știrile Pro TV
13,45 Academia de poliție 4 - f.,rel.
16,00 Tânăr și neliniștit - s.
17,00 Știrile Pro TV
17,45 Teo
19,00 Știrile Pro TV * Sport * Vremea
20,15 Legendele tornadei - acț., Canada, '04
22,20 La bloc (AP)
23,00 Știrile Pro TV
23,45 Dragoste cu forța - thriller, SUA, 1993
1,45 Știrile Pro TV
2,45 Legendele tornadei - acț., Canada, '04-rel.
4,15 ProMotor-rel.
4,45 Raliul Spaniei-rel.
5,15 Surorile - s., rel.

TV ACASĂ

6,00 Pădurea blestemată - rel.
7,30 Ciocolată cu piper - s., rel.
8,30 De 3 x femeie - rel.
9,50 5'shopping - rel.
10,15 Prizoniera - s., rel.
11,30 Femei îndrăgostite - s.,rel.
12,20 Căpșune cu zahăr - s.,rel.
13,15 Perla, cărările iubirii - s.
14,15 Pisica sălbatică - s. (AP)
15,30 Pădurea blestemată - s.
17,20 Rețeta de Acasă
17,30 Poveștiri adevărate
17,55 Vremea de Acasă
18,00 Înger rebel - s. (AP)
20,00 Prizoniera - s. (AP)
21,00 De 3 x femeie (AP)
22,25 E timpul să fii celebru
22,30 Ciocolată cu piper - s.
23,30 5'shopping
23,40 Femei îndrăgostite - s.
0,40 Căpșune cu zahăr - s., rel.
1,45 Perla, cărările iubirii - s.,rel.

HBO

8,00 Jacob și Vampirul Mascat - av., Canada, '99
9,40 Pootie Tang - com., 2001 (AP)
11,10 Nici un pas înapoi - dramă, Spania, '01 (AP)
12,55 O afacere mare - com., '88 (AP)
14,35 Prietenele - dramă, '01
16,10 Departe de paradis - dramă, 2002 (AP)
18,00 Stăpânul inelelor - Frăția inelului - av., '01 (AP)
21,00 Totul despre sex - s. (12)
21,30 Sub Pământ S.R.L. - s. (12)
22,25 Lovitura - thriller, Marea Britanie, '02 (16)
0,10 Dracula - horror, '92 (16)

PRIMA TV

7,00 Teleshopping
7,30 Dragoste și putere - s., rel.
8,00 Prima dimineața
10,50 ANDOgrafia zilei
10,55 Clip art
11,00 Roseanne - s. (AP)
11,30 Monica - rel.
12,55 Fă-ți bagajele!- rel.
13,50 Teleshopping
14,20 Alegeri 2004 - Pariul european.
15,20 Focus
16,20 Trăsniți în NATO - s., rel.
16,50 Kensky Show
18,00 Focus
19,00 Monica (AP)
20,00 Rețeaua păianjen - thriller, SUA, '01 (12)
22,00 Trăsniți în NATO - s.
22,30 Focus plus
23,15 Dincolo de limite
23,45 La limită - com. SUA, '87 (AP)
1,30 Clubul de noapte (I)
2,00 Focus - rel.
3,00 Clubul de noapte (II)

ANTENA 1-TV ARAD

6,30 În gura presei - rel.
7,00 Observator
7,30 - 8,00 Știri Arad
8,00 Canalul de știri
10,00 În gura presei-rel.
11,00 Comedia animalelor-rel.
11,30 Concurs interactiv
12,30 În gura presei - rel.
13,00 Observator
13,45 Cei mai frumoși ani - rel.
16,00 Observator
16,25 -16,35 Știri TVA
16,35 -16,45 Observator
16,45 9595 Te învață ce să faci
17,45 Vivere - A trăi cu pasiune - s.
18,53 Sport * Meteo
19,00 Observator
19,56 Publicitate
20,00 Sport
20,15 Din dragoste - 150 de ediții
22,15 Observator
22,45 Știri TVA
23,00 - 24 Studioul electoral
0,00 În gura presei cu Mircea Badea
0,30 Comedia animalelor- rel.
1,00 Concurs interactiv
2,00 Incredibil, dar adevărat
3,00 Observator
3,45 Păcatul - s.

TVR CULTURAL

7,35 Dilemele istoriei-rel.
8,30 Povești despre vin - rel.
10,00 Experiment
10,30 Familia Maia - s.,rel.
11,30 Premiere cinematografice - rel.
12,00 Mari pictori -rel.
12,30 Sagala - s., rel.
13,00 Concert
14,30 Destinul animalelor
15,00 Aventura sunetelor
15,30 Concert - rel.
16,30 Familia Maia - s.
17,50 Maia Plisețkaia
19,05 Mari pictori
19,35 Sagala - s.
20,00 Da, d-le ministru! - s.
20,30 Restanțele criticii literare
21,15 Ipostaze
22,00 Ciocârlii pe cârmă - f. Cehoslovacia, '69
23,30 Concert
0,30 Jurnal cultural

B1 TV

7,00 Viața dimineața; 10,00 Showbiz - doc.; 11,00 Documentar; 11,50 Calendar ecumenic; 12,00 Știri; 12,30 Teleshopping; 13,00 Fan X; 14,00 Teleshopping; 14,30 Un nou început - rel.; 15,00 Teleshopping; 15,30 Mașina de vis-rel.; 17,00 Showbiz - doc.; 17,50 Jet Set - Info ec.; 18,00 Știrile naționale; 19,00 Documentar; 19,50 Jet Set.; 20,00 Mașina de vise-(AP); 22,00 Ediția de seară; 22,30 Nașul; 0,00 Știrile naționale - rel.; 1,00 Ape învolburate - doc.; 1,45 Nașul-rel.; 3,15 Chat TV

TV SPORT

9,00 Știri din lumea sportului; 9,30 Fotbal. Manchester United TV; 11,00 Fotbal. Chelsea TV; 13,00 Fanatik Show-rel.; 15,30 Curse auto; 16,30 Rezumatul etapei din Primera Division; 18,30 Știri din lumea sportului; 19,00 Rezumatul etapei din Primera Division; 20,00 Cronica microbiștilor; 21,30 Fotbal din Premier League: Manchester Utd.- Manchester City; 23,30 Știri din lumea sportului

Redacția Adevărul nu își asumă răspunderea pentru modificările ulterioare intervenite în programele TV

NATIONAL TV

7,00 7-12 Național Live; 12,00 24 ore Headlines; 12,10 Miezul problemei - rel.; 13,00 Teleshopping; 15,10 Miezul problemei; 16,00 24 ore Headlines; 16,10 Candidații.ro; **17,00 Sclava Isaura** - s.; 17,45 Naționala de bere; 18,45 Sport la Național TV; 19,00 24 de ore - știri; 19,30 Meteo; 19,45 Țara lu' Papură Vouă; 20,00 Taxi Driver. Cu trupa Varză; 21,00 Miezul problemei; 22,00 24 de ore Headlines; **22,10 Piedone la Hong Kong** - comedie, It.,1975; 0,00 24 de ore - știri; **0,30 Foamea - s.**

REALITATEA

6,00 Emis. de dimineață; 10,00 Realitatea de la 10; 10,45 Tu decizi!; 11,00 Realitatea de la 11; 11,15 100%; 12,00 Realitatea de la 12;12,45 Tu decizi!; 13,15 Dinescu-rel.; 14,00 Realitatea de la 14; 14,45 Tu decizi!; 15,15 Realitatea medicală; 16,00 Realitatea de la 16; 17,15 Audiența în direct; 18,00 Realitatea de la 18; 19,00 Realitatea de la ora 19,00; 19,15 Tu decizi!;; 20,15 100%; 21,00 Realitatea de la 21; 22,15 Dinescu; 23,00 Realitatea de la 23; 23,15 Leul greu; 0,00 Realitatea de la 00

PRO CINEMA

6,00 Apropo TV; **14,00 Pokemon** - rel.; 14,55 Promotor; **15,00 Maddie și David** - s.; 15,55 ProMotor; **16,00 Monk** - s., rel.; **17,00 Seinfeld** - s.,rel.; **18,00 Maddie și David** - s.; 18,55 ProMotor; **19,00 Pokemon** - s.; 19,55 ProMotor; **20,00 Seinfeld** - s.; **21,00 Omul invizibil** - s.; **22,00 Monk** - s. (12); **23,00 Mortal Kombat** - s. (12); **0,00 Omul invizibil** - s., rel.; 0,55 ProMotor-rel.; **1,00 Mortal Kombat** - s., rel.; 1,55 ProMotor-rel.; **2,00 Cei mai frumoși ani** - s.

Viitorul premier al României

Mircea Geoană

LA ARAD!

Veniți şi Dumneavoastră alături de el, miercuri seara, la ora 18, la Teatrul de Stat! Concert de muzică populară, cu artişti de excepție!

Mircea Geoană vă va prezenta candidații Uniunii PSD+PUR pentru Camera Deputaților și Senat: Vasile Dan Ungureanu, Sergiu Nicolaescu, Ioan Horhat, Gheorghe Sabău, Gheorghe Chiper, Cornelia (Lia) Ardelean, Alexandra Braica, Pavel Sârbu.

Fiți cu noi: împreună dăm forță Aradului!

(c.797/2004)

DUMNEAVOASTRĂ DECIDEŢI CUM VOR FI VREMURILE VIITOARE!

UN ORIZONT SENIN?

+

Uniunea Naţională PSD+PUR va majora subvenţia pe hectar de la 2,5 milioane de lei, la 4,5 milioane de lei.

Uniunea Naţională PSD+PUR va continua recalcularea pensiilor începută în 1 octombrie 2004.

O FURTUNĂ AMENINŢĂTOARE?

-

Alianţa D.A. PNL-PD va da subvenţii mai mici. Traian Băsescu a declarat: "Bugetul PSD+PUR este pentru o ţară de puturoşi şi subvenţiile propuse sunt prea mari".

Liberalii şi democraţii nu se vor interesa de pensionarii din agricultură, aşa cum au procedat în perioada 1996-2000.

UNIUNEA NAȚIONALĂ PSD+PUR

PSD+PUR

ÎMPREUNĂ DĂM FORŢĂ ARADULUI!

(c.797/2004)

Finanțare Europeană

Pentru proiecte de educație

Comisia Europeană a lansat un apel pentru elaborarea de proiecte de educație și carieră pentru care se acordă finanțare europeană.

Proiectele pentru răspândirea educației științifice și a colaborării educaționale sunt așteptate până în data de 15 decembrie a.c., bugetul U.E. pentru acest tip de proiecte fiind de 3 milioane de euro. Apelul se referă la acțiuni pentru introducerea de noi metode științifice de predare pentru ciclul primar.

Activitățile finanțate ar trebui să includă diseminarea și implementarea în toată Europa a inițiativelor naționale de succes sau a celor mai bune practici. Mai sunt eligibile acțiuni care își propun creșterea numărului de tineri din grupurile dezavantajate care doresc să urmeze o carieră științifică sau cele care își propun întărirea legăturilor dintre școli, universități și mediul economic, pentru a consolida trecerea de la școală la locul de muncă. Informații suplimentare se pot obține prin Internet, la adresa www.cordis.lu/science-society/

Foto: V. Musca

S.O.S. pășunea!

Viorel Enache, primarul orașului Sântana, a convocat, recent, Consiliul Local pentru a discuta într-o ședință extraordinară, problema pășunii din localitate. Executivul a prezentat consilierilor un contract de tranzacție, prin care administația locală ar fi urmat să rețină în interesul orașului în jur 90 de hectare de pășune, iar restul de aproape 400 să fie cedate reclamanților care își dispută acest teren.

După discuții contradictorii, consilierii au respins, în cele din urmă, propunerea Executivului, iar juristul Primăriei a fost împuternicit să apere în instanță interesele Consililului Local cu privire la pășune.

Această ar fi urmat să constituie locul de amplasare a unei viitoare zone industriale din localitate, dar lucrurile au luat o turnură neașteptată. În urmă cu aproape un an de zile, 114 persoane și-au vândut dreptul de a obține din partea Primăriei Sântana o suprafață de aproape 470 de hectare de teren agricol. După ce fostul Consiliu Local a trecut pășunea în proprietate privată, reprezentantul acestora a solicitat ca terenul respectiv să fie atribuit din pășune. Pentru că s-a opus, Primăria a fost acționată în judecată și a pierdut procesul la Judecătoria Chișineu-Criș, acesta judecându-se, în prezent, în recurs, la Tribunalul Arad.

Pe de altă parte, tot mai multe voci susțin că în spatele amintitei afaceri s-ar afla, de fapt, un grup obscur de interese și că, în cele din urmă, pășunea va fi, inevitabil, pierdută.

Dan Roman

La Groșeni,

Investiție de 24 de miliarde de lei

Săptămâna aceasta va avea loc recepția lucrărilor de regularizare a Văii Groșilor, executate în intravilanul Archiș-Groșeni. Executarea a fost începută la sfârșitul anului 2003 de o firmă din Arad. „Pentru că au existat probleme în sezonul ploios și apa ieșea din matcă, blocând căile de acces și intrând în gospodăriile oamenilor, a fost necesară efectuarea de lucrări constâd în rupere de pantă prin executarea de diguri precum și alte măsuri specifice” afirmă primarul comunei Archiș, Ioan Valea. Valoarea investiției, suportată de Comunitatea Europeană, se ridică la 24 miliarde lei, finanțare primită prin intermediul Direcției Ape Crișuri Oradea.

A. H.

Escrocii cu acte în regulă

Despre hoții de case am mai scris. Dacă revenim, este pentru faptul că avem parte de un fenomen a cărui amploare depășește imaginația noastră. Aproape că nu este zi ca la redacție să nu vină, ca pentru o ultimă speranță de salvare, oameni disperați, ajunși în stradă, fiindcă și-au pierdut casele.

Accente

Cea mai frecventă cauză care-i aruncă pe oameni în stradă este cămătăria. În județ, ca în întreaga țară, există oameni care s-au specializat în afaceri cămătărești. Își publică ofertele de împrumut prin ziare, la mica publicitate, dar au și alte mijloace de a contacta persoane strâmtorate - de exemplu, prin intermediari. După ce-l amețesc pe cel nevoiaș cu amabilități, cu false sentimente creștinești, cămătarii îl prind în mreajă - pentru o sumă derizorie oamenii se angajează la dobânzi imposibil de restituit. Mai mult, nu o dată ei sunt duși în fața notarului, unde sunt puși să semneze în grabă (că așteaptă alții la rând) contracte de vânzare-cumpărare. Omul, de regulă „om simplu” și de bună-credință, află abia mai târziu că și-a semnat de fapt - pentru 2-3 mii de dolari - sentința de boschetar, de ins ajuns să trăiască, împreună cu familia, în stradă. Și ieri am cunoscut o astfel de familie.

Te întrebi - și constați că nedumerirea este fără margini - cum pot exista pe lume atâția naivi. Un posibil răspuns este acela că escrocii se ascund în spatele **statutului de notar.** *Deoarece, știm cu toții, notarul, ca funcție, ca poziție, ca instituție este (ar trebui să fie) o garanție supremă a onorabilității și imparțialității. Oamenii știu și cred că tot ceea ce semnează în fața unui notar este expresia fidelă a actului lor de voință. Că dacă s-au dus la notar să semneze un act de împrumut, o ofertă de dare de plată, cum se mai spune, atunci sigur asta semnează. Ei bine, de multe, prea multe ori nu este așa. Buna-credință a omului simplu este adesea folosită în scop tâlhăresc. Sunt notari cinstiți, care nu intră în complicitate cu hoții de case, dar sunt și notari care se dedau la asemenea practici josnice. Sigur, notarul poate să susțină că este un om al legii onorabil și poate pretinde că i-a citit păgubitului ce conține actul. Cum poate păgubitul să demonstreze că notarul minte? N-are nici probe, este cuvântul lui contra cuvântului notarului, n-are nici pregătirea necesară pentru a-și apăra cauza.*

Indicii ale necinstei unor notari, ale intrării lor în cârdășie cu hoții de case ar putea duce însă la contabilizarea reclamațiilor celor jefuiți.

Accente

Când un notar este invocat în multe, uneori zeci de reclamații de cârdășie cu escrocii, e un indiciu că în în activitatea acelui notar ceva nu este în regulă. Pe de altă parte, câtă vreme practica furtului de case este una larg extinsă, te-ai aștepta ca fiecare notar să fie atent cu împrumuturile cămătărești, cu actele de vânzare a caselor pe sume derizorii, respectiv să se asigure dacă ambele părți știu ce semnează. Se vede însă, de la o poștă, că lăcomia fără scrupule nu este doar apanajul escrocilor care îl duc pe amărât în fața notarului. De aceea, e bine ca oamenii să nu creadă în nimeni și în nimic și să pretindă să citească ceea ce semnează. Sau să li se citească, dacă nu știu carte, de către o persoană din familie, de încredere.

Tristan Mihuța

OARE PE CÂȚI INFRACTORI A CONDAMNAT, JUDECĂTOAREA ADEPTĂ „M.I.S.A.”, LA ANI GREI DE... „MASAJ EROTIC”?!?

FEDERATIA ROMÂNĂ
de
DIABET, NUTRIȚIE, BOLI METABOLICE
UNIVERSITATEA DE VEST « VASILE GOLDIȘ » DIN ARAD

Președinte :

Prof.dr.N.Hâncu
(Cluj-Napoca)

Prim Vice-Președinte :

Prof.dr.C. Ionescu Tîrgoviște
(București)

Vice-Președinți :

C. Andriciuc (București)
Dr. Gina Botnariu (Iași)
Dr. L. Cocora (Sibiu)
Prof.dr.I. Mincu
(București)

Secretar:

Conf.dr. I.A.Vereșiu
(Cluj-Napoca)

Secretariat:

Centrul Clinic de Diabet,
Nutriție,
Boli Metabolice
Str. Clinicilor nr. 2
400006 Cluj-Napoca.,
Telefon: +40-264-599578
Fax : +40-264 -594455
E-mail :nhancu@umfcluj.ro

COMUNICAT DE PRESĂ

Avem plăcerea de a vă anunța că în perioada 10-12 Noiembrie 2004 va avea loc la Arad, în Sala Filarmonicii de Stat, cel de **Al III-lea Congres Național al Federației Române de Diabet, Nutriție, Boli metabolice,** cu participare internațională, organizat în colaborare cu Academia de Științe Medicale din România, Universitatea de Vest "Vasile Goldiș" Arad și Direcția de Sănătate Publică Arad. Congresul va reuni peste 500 de participanți din toată țara, din mai multe specialități și va găzdui un mare număr de personalități din lumea medicală internațională. Programul științific cuprinde conferințe-invitate, prezentări orale, mese rotunde, ateliere de lucru la care vor participa specialiști, educatori și persoane cu diabet. Principalele teme abordate sunt diabetul zaharat, obezitatea, sindromul metabolic, dislipidemiile.

În ziua de 10 Noiembrie la orele 19.30, cu ocazia deschiderii Congresului, va avea loc Simpozionul Omagial dedicat Zilei Mondiale a Diabetului, care în acest an are ca temă

"Luptând împotriva obezității, prevenim diabetul"

Congresul a fost precedat, ieri 08.11.2004, ora 18:00, de cel de **Al III-lea Curs Postuniversitar "Nicolae Paulescu",** având ca titlu "Diabetul zaharat tip 2 și obezitatea" organizat sub egida Asociației Europene pentru Studiul Diabetului, la care au participat peste 100 de tineri medici din România, Ungaria, Serbia și Muntenegru, care au beneficiat de prezența unei prestigioase Facultăți Internaționale, din care fac parte mari personalități ale diabetologiei europene și românești. Evenimentul a avut loc la Continental Astoria, Salonul Panoramic.

Prof. Univ. Dr. A. Ardelean
Rector
Universitatea de Vest"Vasile Goldiș"

Prof. Dr. N. Hâncu
Președinte
Federația Română
de Diabet,
Nutriție, Boli metabolice

(3709094)

Șase firme arădene - premiate pentru calitatea serviciilor

Șase firme arădene au fost premiate în cadrul Campaniei Naționale de Promovare a Calității în Servicii ce a avut loc la București, zilele trecute. Campania a fost inițiată de Autoritatea Națională pentru Protecția Consumatorilor. La eveniment au fost prezenți: secretarul de stat **Eduard Gabriel Matei** - președintele Autorității Naționale pentru Protecția Consumatorilor, ministrul **Ionel Blănculescu** - președintele Autorității Naționale de Control, secretarul de stat **Nicu Rădulescu** - președintele Autorității Naționale pentru Turism și reprezentanți ai ministerelor, autorităților și instituțiilor guvernamantale și ai organizațiilor neguvernamentale din domeniul protecției consumatorilor, turism, calitate, standardizare.

Campania s-a desfășurat încă din luna iulie în toate cele 41 de județe. Prin aceste acțiuni, Autoritatea Națională pentru Protecția Consumatorilor are ca obiectiv permanent asigurarea unor produse și servicii sigure și de cea mai bună calitate pentru toți consumatorii din România. Una dintre măsurile propuse în vederea realizării acestui deziderat este reprezentată de o serie de acțiuni prin care furnizorii de produse și servicii să devină cunoscuți.

Inspectorul-șef al Oficiului Județean pentru Protecția Consumatorilor Arad - prezent la București, zilele trecute la decernarea premiilor, ne-a declarat că această campanie urmărește să ofere viitoarei piețe europene elementul siguranței și să promoveze competiția în domeniul calității.

Iată care au fost agenții economici arădeni premiați cu „Trofeele calității” pentru serviciile de alimentație publică și hoteliere: locul I pentru servicii de alimentație publică: S.C. Gastro Tur S.R.L. Arad (Restaurant Parc - Moneasa), iar locul I pentru servicii hoteliere: S.C. Premier S.R.L. Arad (Hotel Prezident), locul II pentru servicii de alimentație publică S.C. Areola Grup S.R.L: Arad, iar locul II pentru servicii hoteliere S.C. Central S.A. Arad, locul III pentru servicii de alimentație publică S.C. Corleone S.R.L. Arad, iar pentru servicii hoteliere locul III a fost ocupat de S. C. Popasul de Vest Arad (Hotel Phönix).

Nadia Bodran

Dreptate și Adevăr pentru pensionari

„Pensionarii nu merită umilința acestui guvern”

Cea mai populară și apreciată femeie politician din România, candidat la Parlamentul României din partea ***Alianței „Dreptate și Adevăr” D.A. PNL-PD*, Mona Musca**, s-a aflat, la sfârșitul săptămânii trecute, la Arad, unde s-a întâlnit cu alegătorii. Foarte bine primită și apreciată de arădeni, **Mona Musca** a fost însoțită prin oraș de candidații ***Alianței „Dreptate și Adevăr” DA PNL-PD Arad,* Mihaela Vasil** și **Cristian Stragea**.

Guvernul Alianței D.A. va face ordine în țară

„Vom majora pensiile așa cum vrem noi, nu cum vor guvenanții de azi! La muncă egală, vom asigura pensii egale, indiferent de anul pensionării” – le-a transmis Mona Musca pensionarilor din piața „Obor”.

Momentul adevărului…

Candidaților Alianței D.A. le-au fost prezentați și câțiva „pasediști” (**P**apagali **S**periați și **D**isperați)... ***„Le stă mai bine în colivie decât în Parlament”***, a comentat un alegător care cunoaște Dreptatea și Adevărul.

La U.A.V.

Lansarea portalului cu informații de turism

Proiectul web Tourism este finanțat din fondurile nerambursabile ale Uniunii Europene, în cadrul programului PHARE CBC, nr. RO 2002/000.628.03-32. El are ca scop realizarea unui portal cu informații regionale destinate turismului și relațiilor transfrontaliere dintre România și Ungaria.

Titularul de proiect este Universitatea „Aurel Vlaicu” din Arad, având ca partener Fundația de dezvoltare regională a județului Bekes din Ungaria. Proiectul are valoare de 48.990 Euro, finanțarea din partea fondurilor Phare fiind de 43.880 Euro.

Acțiunile proiectului au fost derulate în perioada 2003-2004 de un colectiv multidisciplinar, format din specialiști de la Facultatea de Științe Exacte și Facultatea de Științe Economice. Managerul de proiect este prof. univ. dr. Lizica Mihuț, proiectul fiind coordonat de prof. univ. dr. ing. Mariana Nagy - de partea română și de dl. Sisak Peter - de partea maghiară.

Ideea de bază a portalului web Tourism, identificată de lect. univ. dr. Sanda Grigorie, provine din nevoia reală, practică, pentru existența pe web a unor astfel de informații.

Proiectul are o adresabilitate largă către populația județelor Arad și Bekes, în vederea întăririi relațiilor interumane și sprijinirea turismului destinat persoanelor cu venituri reduse și medii. Grupurile țintă ale proiectului, care pot beneficia în mod direct de rezultatul activităților propuse, sunt formate din utilizatorii de Internet din ambele județe, din persoanele aflate în anturajul acestora, la care se adaugă firmele de turism, actorii locali și toți factorii interesați în promovarea turismului transfrontalier.

Obiectivele proiectului sunt:

- promovarea turismului transfrontalier, creșterea numărului de turiști cu venituri reduse și medii, care pot apela la serviciile firmelor de turism din zona transfrontalieră
- dezvoltarea economică regională, în special a firmelor implicate în activități de turism, tratament balnear și divertisment
- dezvoltarea relațiilor economice, culturale și interumane între locuitorii județelor Arad și Bekes
- realizarea portalului www.arad-bekes.ro - un mijloc inedit de promovare a potențialului turistic al celor două județe, de actualizare a ofertei turistice și de colaborare a tuturor actorilor implicați în activitatea de turism.

Portalul www.arad-bekes.ro

Portalul conține informații referitoare la peste 250 de obiective turistice din județele Arad și Bekes, incluzând posibilități de cazare, monumente istorice și puncte turistice.

Site-ul este interactiv, ușor de accesat și utilizat. Sunt prevăzute actualizări ulterioare ale informației disponibile, pe baza solicitării agenților economici din zonă și a potențialilor turiști. Totodată, există posibilitatea extinderii informațiilor și la alte județe din România și Ungaria.

Proiect COMENIUS pe tema

„Educația în echipă”

Centrul Școlar Arad (Școala de nevăzători) este implicat într-un **proiect COMENIUS**, cu parteneri din patru țări europene: Italia, Norvegia, Olanda și Polonia. După ce în etapele anterioare profesori ai școlii arădene au vizitat școlile partenere din Norvegia, Italia și Olanda, acum este rândul Centrului Școlar Arad să găzduiască întâlnirile de lucru din cadrul proiectului COMENIUS, intitulat **„Educația în echipă”**.

Timp de o săptămână, șapte profesorii coordonatori ai proiectului din școlile din țările partenere - **SBO De Griffel** din Olanda, **Kongsvik Skole** din Norvegia, **1 Circoloidattico Di Forio D'Ischia** din Italia și **Specjalny Osrodek Szkolno - Wychowaczy Nr. 1** din Polonia - se află la Arad, la **Centrul Școlar** și la **Școala Specială**, pentru întâlniri cu profesorii parteneri și pentru elaborarea produselor finale ale proiectului. **„Printre produsele finale ale acestui proiect se numără elaborarea unui ghid al munci în echipă, broșuri, CD-uri. Cei care doresc să afle mai mult detalii despre evoluția proiectului nostru, o pot face accesând site-ul http://teamteaching.go.ro”**, ne spune prof. **Raluca Martin** de la Centrul Școlar Arad. **„O noutate în acest proiect o reprezintă portofoliul, o metodă de lucru în beneficiul copilului”**, afirmă prof. **Florentina Cirin**, directoarea Centrului Școlar.

Pe lângă discuțiile între profesori din cadrul reuniunilor de proiect, care se desfășoară în limba engleză, oaspeții vor intra și la clase pentru a observa activitatea de predare/învățare și, de asemenea, vor vizita repere cultural-istorice ale județului.

C. L.

Lucrările de toamnă sunt pe terminate

Recoltările de toamnă sunt terminate la cartofi, tutun, floarea-soarelui și struguri și cânepă. Producțiile obținute sunt următoarele: la cartofi 76.577 de tone, cu o producție la hectar de 17.329 kilograme, la floarea-soarelui producția de pe cele 19.866 de hectare a fost de 37.110 tone, care înseamnă o producție de 1.868 kilograme la hectar.

La acestă oră, sunt în plină desfășurare campania de recoltare la porumb, unde dintr-un program de 125.251 de hectare s-au recoltat de pe 107.374 de hectare, producția medie obținută până acum fiind de 5.600 kilograme la hectar. La sfecla de zahăr din cele 584 de hectare cultivate s-au recoltat 14.308 tone de pe 419 de hectare, rezultând o medie de 46,4 de tone la hectar.

Arăturile pentru însămânțări au fost efectuate pe 97.108 de hectare din cele 84.000 programate, adică pe 99% din total. Leguminoasele perene vechi au fost recoltate de pe 11.922 de hectare, producția obținută fiind de 59.151 tone la hectar.

În ce privește semănăturile de toamnă la grâu și secară din cele 70.000 de hectare programate s-a finalizat toată suprafața, la orz însămânțările sunt finalizate pe toate cele 16.520 de hectare, la orzoaică la fel, adică pe 2.500 de hectare. Și culturile furajere sunt un capitol închejat cu cele 1.209 de hectare.

„Cu semănatul de toamnă depășim programul propus la culturile de grâu, orz, orzoaică. De asemenea, s-au efectuat arăturile pentru eliberat terenuri. Nu avem probleme deosebite, suntem în grafic. Însă ar fi bine ca ploile să nu țină foarte mult pentru a lucra în cele mai bune condiții", a punctat, ing. Liviu Popa-Buta, de le Serviciul progneze și strategii din cadrul Direcției Agricole și de Dezvoltare Rurală Arad.

În continuare se derulează campania de recoltare la porumb unde a mai rămas o suprafață de 18.000 de hectare, adică 15% din cea totală și la sfeclă de zahăr unde mai trebuie scoasă producția de pe 28% din terenurile cultivate.

G. Constantinescu

Foto: Ştefan Matyaş

Examen pentru meseria de agricultor

În următoarele zile, Centrul Județean de Consultanță Agricolă Arad organizează examenul de absolvire pentru cei care au absolvit cursurile de calificare în meseria de agricultor, desfășurate în mai multe localități din județ. Astfel, pentru cei 60 de cursanți din Sintea Mare, examenul va avea loc pe 18 noiembrie. Cei 38 de cursanți din Apateu vor da examenul final în 29 noiembrie. Cele 56 de persoane care au urmat cursul în orașul Nădlac vor susține examenul în 24 noiembrie iar în 25 va veni rândul celor 28 de cursanți din comuna Peregu Mare.

Cursanții și-au însușit noțiuni teoretice și deprinderi practice cuprinse în 6 module: cultura plantelor de câmp, protecția plantelor, mașini și instalații agricole, agricultură ecologică, elemente de contabilitate și gestiune economică, legislație, management și marketing. Absolvenții vor primi un certificat de calificare care le va da dreptul să înființeze și să administreze exploatații agricole în conformitate cu prevederile legale, dar și să obțină credite bancare.

Până în prezent, cursurile organizate de CJCA au fost urmate de peste 1300 de persoane, care au obținut calificare în meserii din domeniul agriculturii. În lunile care urmează, CJCA va mai organiza cursuri de legumicultor (la Pâncota, Seleuș, Șimand, Șiria), agricultor (la Sântana), mecanic agricol (la Ghioroc), crescător animale (la Archiș).

G. Knap

Austriecii vor pământ, la Nădlac

Terenurile agricole din România prezintă mare interes pentru străini. În județul Arad mii de hectare sunt în posesia unor investitori străini. Iar fenomenul de achiziționare de pământ agricol de către cetățeni străini e în creștere.

„În zona Nădlacului, fermieri austrieci s-au arătat interesați în cumpărarea de pământ agricol. Ei ar dori loturi compacte, în suprafețe mari, de sute de hectare și ar oferi 1200 de euro pe hectar. Dar nădlăcanii nu vor să vândă. Pământul e important pentru ei. Eventual persoanele care dețin pământ la Nădlac dar locuiesc în altă parte. Dar în asemenea situații e vorba de suprafețe mici de teren", spune primarul Vasile Ciceac.

G. K.

Pentru înființarea cooperativelor agricole

Specializare cu experți japonezi

La sfârșitul lunii octombrie, patru consultanți ai Centrului Județean de Consultanță Agricolă Arad au participat la un curs de instruire privind înființarea cooperativelor agricole în România, curs organizat la Timișoara de Agenția Japoneză de Cooperare Internațională (J.I.C.A.), în colaborare cu Agenția Națională de Consultanță Agricolă (A.N.C.A.). Alături de specialiștii din Arad, la curs au mai participat consultanți din alte opt județe ale țării.

În județul nostru, experții japonezi vor acorda sprijinul necesar înființării de cooperative agricole în localitățile Pecica și Chișineu-Criș. **„S-a discutat despre legea cooperativelor agricole, care urmează să fie promulgată de președinte, dar și despre procedurile de înființare a acestora. În prezent există aprobată o ordonanță cu privire la grupurile de producători"**, ne spune directorul CJCA Arad, Adam Alda.

A.N.C.A. și J.I.C.A. derulează din anul 2001 un program având ca scop familiarizarea producătorilor agricoli români cu experiența niponă în domeniul organizării și funcționării cooperativelor agricole. Consultanții agricoli arădeni vor organiza, la rândul lor, întâlniri cu producătorii agricoli, pentru a le explica principiile funcționării și diferențele dintre fostele CAP și actuala formă de cooperativă.

G. Knap

Cheltuieli neeligibile ale Programului SAPARD

Prin programul Sapard, ne-am obișnuit ca agricultorii să primească bani pentru a dezvolta anumite afaceri. Există, însă, și investiții pentru care Sapard-ul nu dă bani și de care agricultorii trebuie să țină cont atunci când întocmesc un proiect. Criteriile de eligibilitate sunt condiții obligatorii care trebuie să fie îndeplinite de către un solicitant și de către un proiect pentru a putea fi selectat în vederea acordării ajutorului financiar nerambursabil.

În primul rând, e bine de știut că, cheltuielile trebuie să fie efectuate după semnarea contractului de finanțare (cu excepția cheltuielilor legate de studiile de fezabilitate, proiectului tehnic și studiile conexe, cheltuieli care pot fi efectuate și înainte de semnarea contractului). Un alt lucru important este faptul că Sapard nu acordă fonduri nerambursabile pentru cumpărarea, închirierea sau luarea în leasing a terenurilor sau clădirilor existente, nu finanțează achitarea impozitelor, taxelor vamale și taxelor de import care sunt recuperabile, rambursabile sau compensate prin orice mijloace sau nu fac parte din sistemul fiscal general din România.

De asemenea, Sapard nu acordă fonduri pentru costurile de exploatare, inclusiv costuri de întreținere și chirie, leasing, exceptând cazul în care leasing-ul are ca rezultat trecerea în proprietatea celui care ia în leasing; costurile oricăror servicii, bunuri sau lucrări cu o valoare mai mare de 10.000 de EURO, pentru care beneficiarul nu a obținut oferte din partea a cel puțin trei furnizori, originalele acestora fiind incluse în declarația de cheltuieli; comisioane bancare; costurile garanțiilor și cheltuieli similare.

Nici costurile legate de plata arhitecților, inginerilor și consultanților, taxe legale, a studiilor de fezabilitate, achiziții de patente și licențe pentru pregătirea și implementarea unui proiect, nu sunt finanțate prin acest program.

În aceeași categorie mai intră costuri promoționale, cheltuieli pentru cumpărarea de echipamente la mâna a doua, plata în natură, cheltuieli pentru proiect realizate înainte de aprobarea proiectului, cu excepția studiilor tehnice și de fezabilitate.

Cosmin Mihuța

Societăți pentru asigurarea culturilor agricole

Ministerul Agriculturii, Pădurilor și Dezvoltării Rurale a aprobat recent lista societăților de asigurare și asigurare-reasigurare care practică asigurări pentru culturile agricole, animale, păsări, familii de albine și pești, agreate de MAPDR pentru anul agricol 2004-2005. Lista cuprinde 12 societăți: AGRAS, Alliantz Tiriac, ARDAF, ASIBAN, ASIROM, ASIRAG, ASTRA, ATLASIB, Generali Asigurări, OMNIASIG, PROVITAS, UNITA.

G. K.

Pază la hotar

Voluntari pentru stoparea furturilor din câmp

De mai multe zile, toate intrările în orașul Pecica, dinspre hotar, sunt păzite 24 de ore din 24. Pentru a stopa furturile din câmp - fenomen care ajunge în perioadă recoltării la un nivel mare - Primăria a propus oamenilor paza continuă a drumurilor care leagă ogoarele de oraș. Astfel, prin această acțiune cetățenească, au fost „înființate" opt posturi de pază. Mai mulți localnici, în general reprezentanți ai asociațiilor agricole din oraș, stau aici prin rotație, asigurându-se că cei care vin de pe câmp cu căruța sau cu tractorul încărcat cu porumb, spre exemplu, sunt proprietarii sau reprezentanții acestora.

„Dotați" ca atare, cu veste pe care scrie „Paza", voluntarii opresc fiecare mijloc de transport. Nu scapă de control nici bicicliștii care duc pachete mai voluminoase sau oamenii care trag cărucioare cu saci stivuiți. spune un voluntar.

„În general îi cunoaștem pe proprietari, știm că au pământ în zonă. Dacă nu proprietarul este cel care însoțește cultura, ci o altă persoană, atunci aceasta trebuie să aibă bilet de la proprietar. Nu mai sunt mari furturi, am mai prins doar oameni cu un sac, doi. Aceștia sunt amendați de gardieni", ne spune un voluntar.

În timpul unui control, un proprietar - ce-și ducea din câmp porumbul - ne spune: **„Se observă că oamenii nu mai umblă brambura pe hotare. E bun sistemul ăsta, suntem mulțumiți"**.

Primarul Iustin Cionca adaugă: **„Noi ne-am bucurat că ideea viceprimarului Petru Antal, și anume cea a voluntariatului pentru paza hotarelor, a fost acceptată de localnici. Primăria nu avea bani pentru a plăti oameni să facă asta. S-a constatat o scădere a furturilor, hoții s-au speriat. Noi zicem că măsura e eficientă"**.

Unii agricultori însă se văd cu recolta diminuată, chiar dacă paznicii voluntari își fac treaba. Fiindcă nu mai pot încărca porumbul în căruțe și să-l ducă acasă, hoții își lasă caii în câmp, ore în șir. Măcar animalele să mănânce în voie...

Gerlinde Knap

Foto: Şt. Matyaş

Casele Agronomului se reorganizează

Guvernul României a hotărât, în ședința de săptămâna trecută, reorganizarea Caselor Agronomului, care vor deveni instituții publice cu personalitate juridică, finanțate integral din venituri proprii, și se vor afla în subordinea direcțiilor pentru agricultură și dezvoltare rurală județene.

Casele Agronomului vor organiza și realiza instruiri, perfecționări și pregătiri profesionale ale specialiștilor și producătorilor individuali în domeniile de activitate specifice agriculturii, industriei alimentare și silviculturii. Aceste instituții vor realiza și promova proiecte de finanțare pentru producătorii individuali în domeniile de activitate specifice, vor întocmi studii de fezabilitate pentru agenții economici care desfășoară activități cu profil agricol, silvicol sau de industrie alimentară și vor realiza materiale publicitare și reclame de specialitate. În plus, Casele Agronomilor se ocupă și de activități de cazare și masă, servicii de agrement, în scopul aprovizionării proprii, pe baza de acte de comert și activități de vânzare-cumpărare de produse specifice dezvoltării sale sau activități de transport.

Finanțarea cheltuielilor curente și de capital ale Caselor Agronomului se face integral din venituri proprii, care se constituie din tarife percepute pentru cursuri, instruiri, închirieri de spații precum și din mijloacele financiare realizate din activitatea proprie de masă și cazare a cursanților și/sau a altor persoane, activități industriale sau din prestări servicii și alte activități de producție. De asemenea, Casele Agronomului pot folosi bunuri materiale și fonduri bănești primite de la persoane fizice și juridice, sub formă de donații și sponsorizări, în condițiile legii.

Cosmin Mihuța

Patru ani de Prăpăd, Sărăcie, Durere!

Pensionarii nu mai pot fi păcăliți!

Nimeni nu-i mai crede!
Nici Dumnezeu nu-i mai ajută!
Nici pământu' nu-i mai rabdă...!

Guvernul Adrian Năstase a lansat cu mult zgomot, în 2002, Programul Național Antisărăcie, care s-a dovedit a fi doar o acțiune de imagine. Desi, **aplicarea Planului a costat enorm, rezultatele obținute sunt mediocre**.

Pensii mici!
Sănătate șubredă!
Disperare zilnică!

Guvernul Alianței „Dreptate și Adevăr”
- Va crește pensia medie la 110 euro lunar;
- Va crește puterea de cumpărare a pensiilor agricultorilor până la nivelul sistemului public de pensii;
- Va recalcula toate pensiile, pe principiul „la condiții egale de pensionare, pensii egale, indiferent de anul ieșirii la pensie”.

Pensionarii votează D.A.!

Dacă nu acum, Atunci când?

28 noiembrie, ziua Dreptății și Adevărului!

La Sântana

Uzina de Apă „înghite” zeci de mii de euro

Administrația orașului Sântana luptă să readucă Uzina de Apă din localitate pe linia de plutire. Pentru acest lucru, până în prezent Consiliul Local a investit peste 20.000 de euro din fonduri proprii, la care se adaugă alți aproape 20.000 de euro primiți în vară de la Consiliul Județean pentru achitarea unei restanțe de peste un miliard de lei la plata energiei electrice.

„**Recent a fost achiziționată o nouă pompă de apă. Valoarea investiției se ridică la la peste 150 milioane de lei. De asemenea, au fost cumpărate și unelte și echipament de lucru pentru personal, ceea ce nu s-a mai întâmplat în ultimii 25 de ani**”, arată viceprimarul **Mihai Scărlătescu**, primul responsabil potrivit fișei de post de buna funcționare a Uzinei de Apă.

Până la sfârșitul acestui an, Primăria Sântana mai intenționează să achiziționeze o instalație de clorinare a apei, încă două pompe de presiune, precum și material pentru înlocuirea coloanelor principale unde au fost avarii repetate. Totodată, a fost accesat și un proiect SAMTID, în scopul reabilitării Serviciului Apă-Canal din localitate. Acest lucru ar necesita, potrivit primarului Viorel Enache, fonduri de peste două milioane de dolari.

Dan Roman

Concurs

Ministerul Educației și Cercetării organizează în data de 10 decembrie a. c. concurs pentru ocuparea posturilor de inspector școlar general pentru județele în care acesta este numit cu delegație prin Ordin al Ministrului.

Informații suplimentare la tel. 0257-280.008.

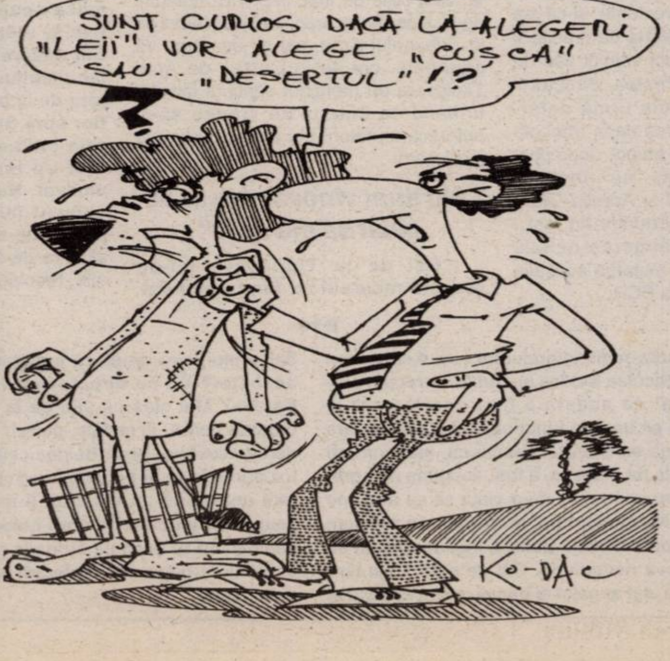
SUNT CURIOS DACĂ LA ALEGERI „LEII” VOR ALEGE „CUȘCA” SAU... „DEȘERTUL”!?
KO-DAC

Luminița

(Urmare din pagina 1)

Cum programul de guvernare al viitorului Executiv este stabilit mai mult la Bruxelles decât la București, variațiunile politice ale candidaților sunt croite doar pe seama modului de aplicare a aquisului comunitar, a vitezei de apropiere de U. E., domenii de regulă tehnice, prea puțin spectaculoase. Ca telespectatori, lipsa circului mediatic odată la patru ani este o pierdere. Ca cetățeni, șansa integrării și a intrării în normalitate reprezintă un câștig extraordinar, la fel și perspectiva care se deschide tinerei generații. Alternativă în acest moment nu există. Opțiunea populației fiind fără echivoc, guvernanții au fost, practic, obligați să facă reforme, au fost împinși de la spate de instituțiile europene.

Adevărul e că, din interese proprii, și europenii ne trag de mânecă spre ușa Uniunii. Europa nu este întreagă fără puntea spre Grecia pe care o constituie România și Bulgaria. Apoi, România este o piață prea importantă pentru a fi ignorată. După Polonia, țara noastră este a doua ca populație din Europa Centrală și de Est - un potențial imens, încă neexploatat din cauza veniturilor mici ale populației, dar care vor crește odată cu intrarea în UE. Marea majoritate a celor peste 20 de milioane de români trăiesc în apartamente de bloc ori case îmbătrânite, vechi, care vor necesita reparații și recondiționări. Și dotările interioare (mobilier, frigider, TV etc), care vor fi modernizate pe măsura creșterii puterii de cumpărare, vor reprezenta o bună afacere pentru investitori. România mai are de încheiat trei capitole de negociere, de altfel și cele mai dificile (concurență, mediu și afaceri interne și justiție). Suntem departe de standardele Uniunii la aceste capitole dar interesele comunitarilor fac să existe o îngăduință maximă față de România. Până și sobrul cancelar german Gerhard Schroeder declara săptămâna trecută că nu vede nici un motiv care să împiedice finalizarea acestor negocieri încă în această lună, mai ales că există un interes foarte mare ca România să joace un rol important în această parte a Europei. Cam în aceiași termeni se exprimă marea majoritate a oficialilor europeni și doar o minune ori un accident stupid ar mai putea opri România din drumul său spre integrare. După 15 ani de căutări haotice, luminița de la capătul tunelului numit tranziție începe să se profileze tot mai clar și mai puternic.

Deși marea majoritate a românilor vor în UE, văzând prin aceasta ridicarea nivelului de trai la nivelul standardelor occidentale, prea puțini dintre cetățenii României cunosc detaliile aquis-ului comunitar și costurile pe care această asociere le implică. Există și voci, precum cea a unui cunoscut om de afaceri și fost tenisman, care susțin că nu suntem și nu vom fi pregătiți pentru a face față concurenței, că decalajele care ne separă de țările comunitare sunt încă foarte mari. Că nu suntem și nu vom fi pregătiți corespunzător e limpede - dar n-au fost nici cehii, nici ungurii, nici polonezii. Stând în afara Uniunii există pericolul ca acest decalaj să crească mai mult, deoarece ritmul de reforme și de dezvoltare în interiorul UE va fi mult mai mare decât dacă am rămâne în așteptare. Nu e de neglijat nici aspectul financiar: România urmează să contribuie la bugetul european cu 5, 6 miliarde euro, dar va încasa 8, 9 miliarde, ceea ce înseamnă că, cel puțin în primii ani după integrare, România va fi un beneficiar net de fonduri comunitare. Vor fi și costuri, și greutăți, și suferință: multe firme vor trebui să-și modernizeze utilajele și tehnologia, altele vor da faliment pentru că nu vor fi suficient de competitive pe piață, mulți români vor rămâne șomeri, trebuind să se recalifice. Vor apărea însă firme noi și locuri de muncă (mai) bine plătite. Așa s-a întâmplat în Grecia, Portugalia și Irlanda, la fel se întâmplă și în cele zece țări nou aderate la U. E., și nici una dintre aceste țări intrate în marea familie europeană nu a cunoscut ulterior aderării o înrăutățire a situației sale economice. De ce ar face România excepție?

Deși își susține nevinovăția

Un angajat al BCR a fost condamnat la închisoare

(Urmare din pagina 1)

Începutul - o firmă italiană solicită un credit

La mijlocul anului 1998, Francesco Sordini, administratorul societății comerciale Pirolo SRL Pâncota (firmă cu capital social italian - acționar unic al firmei fiind Gianluca Sordini, fiul lui Francesco), solicită filialei din Pâncota a Băncii Comerciale Române (BCR) un credit de investiții. Firma, care avea ca obiect principal de activitate producerea de paste făinoase cu ouă și carne (la acea dată livra produse în rețeaua Metro), avea nevoie de 300 de milioane de lei pentru achiziționarea unui spațiu de producție. De fapt, Francesco Sordini dorea să cumpere hala unde și-a desfășurat activitatea de producție, hală pe care a avut-o închiriată de la SC Toscana Ital - Rom Join Venture SRL Pâncota, administrator Sorin Hada. Suma convenită pentru achiziționarea acesteia a fost de 400 de milioane de lei din care, așa cum v-am spus, 300 urmau să fie împrumutați de la BCR.

Beldea - desemnat să întocmească documentația

În data de 2 iunie 1998, Nicolae Beldea a fost trimis de către Constantin Buzincu, directorul de atunci al BCR Pâncota (în anul 1999 acesta a fost demis din funcție, în urma unui scandal, mediatizat la acea vreme), să întocmească documentația pentru obținerea creditului și să identifice bunurile care urmau să fie gajate, Bunurile au constat în niște utilaje care făceau parte din liniile tehnologice de producere a pastelor făinoase. Pentru a demonstra că este proprietar asupra acelor utilaje, importate din Italia, Franceso Sordini i-a prezentat ofițerului de credite un contract de vânzare - cumpărare, încheiat în data de 10 februarie 1998. Vânzătorul respectivelor utilaje, a căror valoare depășea 550 de milioane de lei, a fost Giorgio Pedreti, cel care în contractul respectiv a declarat pe propria răspundere că **„utilajele pe care le vinde îi apațin de drept, fiind achiziționate de la un cetățean italian“**. După cumpărare, utilajele au fost aduse de către Francesco Sordini, pe baza unui contract de comodat, ca aport în natură la SC Pirolo SRL, urmând ca acesta să devină asociat în firma fiului său.

Comitetul director aprobă creditul

Cum în urma verificărilor s-a stabilită că indicatorii erau favorabili acordării creditului, Nicolae Beldea întocmește referatul pe care îl înaintează comitetului director al băncii spre aprobare. Din comitetul director la acea dată făceau parte trei persoane: directorul Buzincu, contabila-șefă și Aurelia Hanga cea care a fost numită, în anul 1999, director al filialei din Pâncota a BCR, în locul lui Buzincu. Comitetul director aprobă referatul respectiv și acordă, în data de 5 iunie 1998, un credit de investiție firmei Pirolo SRL în valoare de 300 de milioane de lei, pentru o perioadă de patru ani, cu o dobândă anuală de 47%. Peste numai câteva zile, mai precis în data de 9 iunie 1998, s-au întocmit contractele de credit și de gaj, acesta din urmă fiind autentificat la notar și înregistrat, conform uzanțelor, la Judecătoria Ineu.

Ulterior, SC Pirolo SRL a mai beneficiat de o linie de credit, de data aceasta pentru producție, de 500 de milioane de lei, dar, din cauză că indicatorii economici ai firmei au suferit înrăutățiri, i-a fost retrasă în anul 1999. Din păcate pentru administratorul firmei în cauză, înrăutățirea situației financiare a societății afectează negativ și creditul de investiție, în sensul că nu a mai putut fi rambursat în termenele stabilite. Astfel că, la sfârșitul anului 1999, inevitabilul se produce: firma intră în incapacitate de plată și se trece la executarea silită a bunurilor gajate. În data de 29 septembrie 2000, contractul de gaj pe care-l deținea banca a fost investit, pe baza unei hotărâri judecătorești, cu formulă executorie, dosarul de executare silită fiind trimis unui executor judecătoresc din Ineu.

Aici intervine prima nelămurire pe care o are Nicolae Beldea, și anume - de ce executorul judecătoresc din Ineu, Alexandru Găluți, nu a trecut la executarea silită a bunurilor gajate?

La scurt timp după consumarea acestei etape, dosarul, după cum ne spune Nicole Beldea, se transferă la Tribunalul Arad și, respectiv la un alt executor judecătoresc. **„Nici la Arad nu s-a trecut la executarea silită a buruilor gajate de SC Pirolo SRL, dar nu cunosc motivele. Mai ales că dosarul a fost investit cu titlu executoriu“** - spune Nicolae Beldea.

În baza acelui titlu executoriu, s-a declanșat procedura de lichidare judiciară a SC Pirolo SRL, lichidator fiind numită firma Eurconsult.

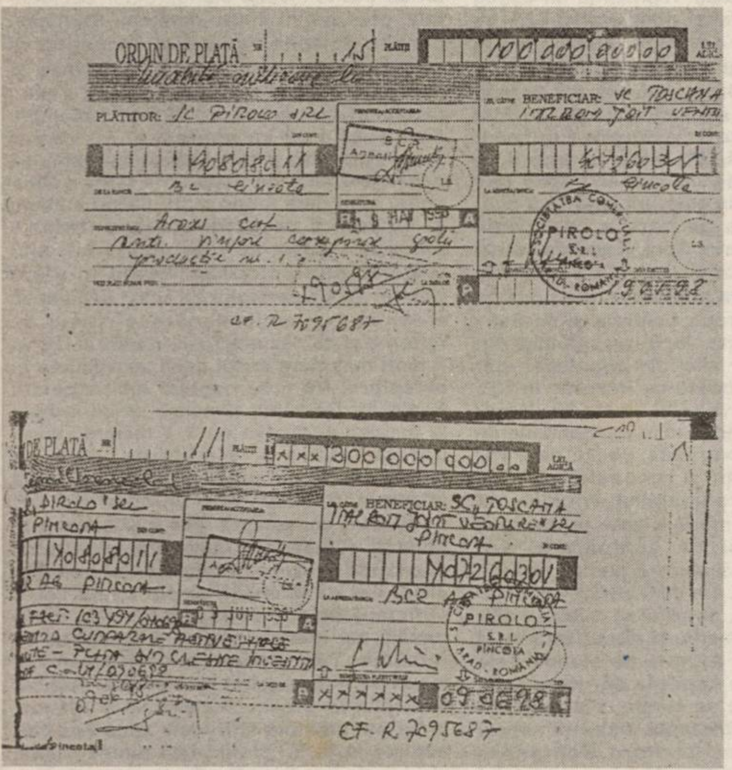

ORDIN DE PLATĂ

100 000 000,00

PLĂTITOR: SC PIROLO SRL

BENEFICIAR: SC TOSCANA ITALROM JOIT VENTURE

PIROLO S.R.L.

CF. R 7095687

DE PLATĂ

300 000 000,00

BENEFICIAR: SC TOSCANA ITALROM JOIT VENTURE SRL PINCOTA

PIROLO S.R.L. PINCOTA ARAD - ROMANIA

09.06.98

CF. R 7095687

Plățile efectuate de Pirolo SRL către Toscana Italrom Joit Venture SRL au fost prin ordine de plată

Întorsătură neașteptată

În data de 21 august 2001, în ecuație intră un alt italian, Carlo Finesi, care printr-o adresă, sesizează filiala din Pâncota a BCR că bunurile gajate în 1998 de către Francesco Sordini nu ar aparține acestuia, ci lui. Pentru a întări afirmațiile sale, Carlo Finesi prezintă câteva facturi aparținând SC Paf West SRL, al cărei administrator era, din care reieșea că utilajele respective au fost importate de firma sa și că aparțin acesteia. Tot Carlo Finesi declară că utilajele le-ar fi vândut el lui Francesco Sordini, în iulie 1999, nu în luna iunie 1998, și pentru că acesta din urmă nu i le achitase l-a dat în judecată. A câștigat procesul dar pe când să reintre în posesia utilajelor SC Pirolo SRL, prin Francesco Sordini, a făcut contestație și a reușit să obțină suspendarea executării silite.

BCR face plângere penală

În acest timp, în urma verificărilor făcute la hala de producție aparținând de SC Pirolo SRL, reprezentanții BCR Pâncota au constatat că au dispărut câteva dintre bunurile gajate. Francesco Sordini a mutat utilajele respective la Bușeni, unde și-a deschis o altă hală de producție a pastelor făinoase. Banca îi face o plângere penală firmei Pirolo SRL și, implicit, lui Sordini, pentru înstrăinare de bunuri însă poliția, în urma cercetărilor făcute, nu începe urmărirea penală împotriva acestuia deoarece, constată că bunurile erau în cadrul aceleiași societăți.

Peste scurt timp, poliția reia cercetările, de data aceasta și împotriva lui Nicolae Beldea, schimbând obiectul plângerii din înstrăinare de bunuri în înșelăciune, fals și uz de fals (după cum ne spune Beldea, cercetările au fost reluate la cererea directoarei Hanga). Aici trebuie să facem o paranteză și să spunem că, încă de la acordarea creditului de trei sute de milioane de lei pentru investiții, în iunie 1998, Nicolae Beldea a fost angajat ca și contabil, cu jumătate de normă, și la SC Pirolo SRL. Nicolae Beldea ne-a spus că a avut acordul băncii în momentul în care s-a angajat la Pirolo și că, nefiind organ de decizie în cadrul băncii, nu era vorba despre vreun conflict de interese.

Uite prima, nu e prima!

Probabil, pentru faptul că și-a făcut cu prisosință datoria, în 2001, noua directoare a BCR Pâncota, Aurelia Hanga, devenită între timp, în urma divorțului, Olaru, îi acordă lui Nicolae Beldea un premiu în bani care a fost cumulat la salariu și impozitat împreună cu acesta, lucru care avea să-l deranjeze, ulterior, pe ofițerul de credite. La doar câteva zile după aceasta, directoarea cere banii înapoi de la Nicole Beldea spunând că nu îi merită pentru că are credite restante, și că s-a comis o greșeală. Ofițerul de credite îi sesizează acest aspect șefului său de la Arad, lui Eugen Cristea, directorul BCR Arad, acesta din urmă determinând-o pe directoarea de la Pâncota să-i restituie banii. De atunci, după cum ne spune Beldea, au început neînțelegerile între el și Aurelia Olaru Hanga. Rezultatele certurilor au fost - susține Beldea - plângerea penală făcută împotriva sa și mutarea acestuia la sucursala din Arad a BCR.

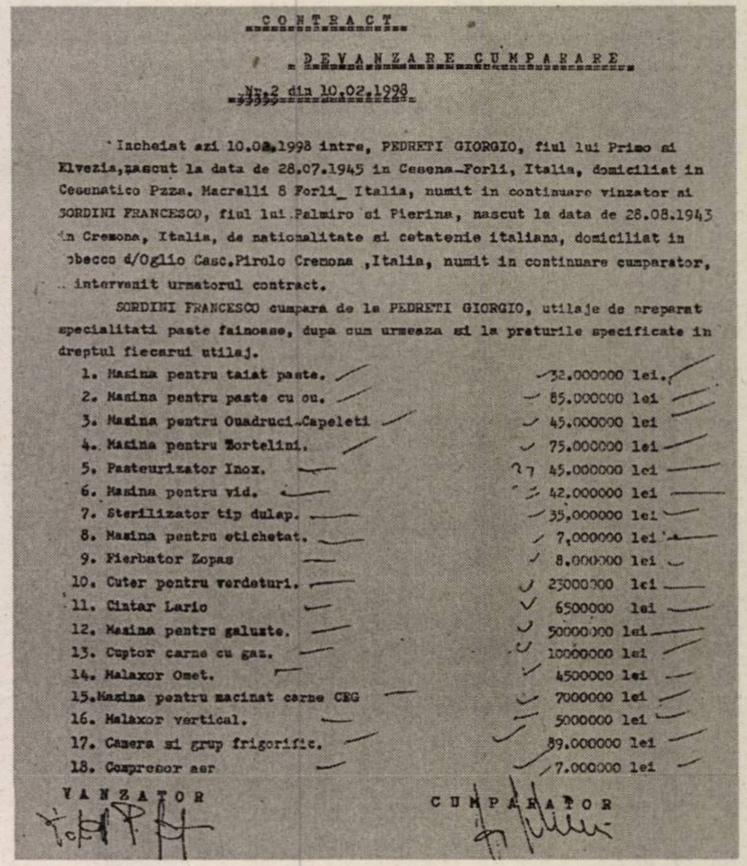

C O N T R A C T

DEVANZARE CUMPARARE

Nr.2 din 10.02.1998

Incheiat azi 10.02.1998 intre, PEDRETI GIORGIO, fiul lui Primo si Elvezia,nascut la data de 28.07.1945 in Cesena-Forli, Italia, domiciliat in Cesenatico Pzza. Macrelli 8 Forli_ Italia, numit in continuare vinzator si SORDINI FRANCESCO, fiul lui Palmiro si Pierina, nascut la data de 28.08.1943 in Cremona, Italia, de nationalitate si cetatenie italiana, domiciliat in obecco d/Oglio Casc.Pirolo Cremona ,Italia, numit in continuare cumparator, intervenit urmatorul contract.

SORDINI FRANCESCO cumpara de la PEDRETI GIORGIO, utilaje de preparat specialitati paste fainoase, dupa cum urmeaza si la preturile specificate in dreptul fiecarui utilaj.

1.	Masina pentru taiat paste.	32.000000 lei.
2.	Masina pentru paste cu ou.	85.000000 lei
3.	Masina pentru Ouadruci-Capeleti	45.000000 lei
4.	Masina pentru Tortelini.	75.000000 lei
5.	Pasteurizator Inox.	45.000000 lei
6.	Masina pentru vid.	42.000000 lei
7.	Sterilizator tip dulap.	35,000000 lei
8.	Masina pentru etichetat.	7,000000 lei
9.	Fierbator Zopas	8.000000 lei
10.	Cuter pentru verdeturi.	23000000 lei
11.	Cintar Lario	6500000 lei
12.	Masina pentru galuste.	50000000 lei
13.	Cuptor carne cu gaz.	10000000 lei
14.	Malaxor Omet.	4500000 lei
15.	Masina pentru macinat carne CEG	7000000 lei
16.	Malaxor vertical.	5000000 lei
17.	Camera si grup frigorific.	89.000000 lei
18.	Compresor aer	7.000000 lei

VANZATOR

CUMPARATOR

Contractul de vânzare - cumpărare a utilajelor, datat 10 februarie 1998, din care reiese că noul proprietar al acestora este Francesco Sordini

Anchetatorii susțin că actele au fost întocmite ulterior

„În urma redeschiderii dosarului și a dezinformării făcute de către directoare prin schimbarea încadrării, a început urmărirea penală împotriva mea și a lui Francesco Sordini. Procurorul Diaconescu, cel care m-a anchetat, m-a trimis în judecată pentru înșelăciune și fals. A zis că am întocmit ulterior actele pe baza cărora Sordini a primit creditul. Lucru care nu este adevărat“ - ne-a relatat Nicolae Beldea despre desfășurarea ulterioară a lucrurilor.

În data de 1 septembrie 2003, judecătorii de la Judecătoria Arad îi găsesc vinovați pe cei doi și îi condamnă la trei ani de închisoare pe Francesco Sordini și la 3,3 ani de închisoare pe Nicolae Beldea. Faptul că Sordini nu a atacat în termenul legal sentința și nu a făcut recurs la tribunal, a făcut ca acesta să fie arestat și închis la Penitenciarul de Maximă Siguranță Arad, unde-și ispășește pedeapsa pentru faptele sale.

Cu toate că Nicolae Beldea a apelat la toate căile de atac împotriva hotărârii de la Judecătoria Arad, atât judecătorii de la Tribunalul Arad, cât și, așa cum vă spuneam, cei de la Curtea de Apel Timișoara au menținut sentința inițială, urmând ca ofițerul de credite să-și petreacă următorii trei ani și trei luni în închisoare.

„Nu sunt vinovat. Nu m-au lăsat să mă apăr“

„Cei de la Timișoara mi-au respins recursul ca fiind nefondat. Degeaba am tot solicitat expertize contabile și grafologice care să-mi ateste nevinovăția, că nu mi s-au admis. Consider, de asemenea, că acuzele care mi s-au adus nu au fost probate. Mai mult, Sorin Hada, cel de la care Sordini a cumpărat hala, a fost de față la identificarea utilajelor înainte de acordarea creditului. Deci existau, și actul de vânzare-cumpărare este adevărat. Dacă cei de la Ineu și ulterior cei de la Arad treceau la executarea silită, nu se mai ajungea aici. De ce nu au făcut acest lucru? Organele de anchetă nu vor să priceapă nici acum că, și la această oră, utilajele există și funcționează din plin la Pasticeria Pirolo, unde au fost transferate cu contract de comodat. Uzându-se fizic și moral, utilajele își pierd din valoare. De ce nu merge nimeni să le ridice? Mai ales că există dosar de executare silită. De ce Pedreti, cel care a vândut utilajele lui Sordini, nu a fost audiat? Dacă sunt considerat vinovat că am înșelat banca, deși nu este adevărat, și se vrea recuperarea banilor de la mine, atunci de ce Justiția nu îmi dă mie imobilele, adică spațiile de producție respective și utilajele care au fost gajate. Cât despre traseul banilor, vreau să fac mențiunea că transferurile acestora de la bancă spre Sordini și ulterior spre Sorin Hada s-au făcut doar prin ordine de plată, nefiind ridicat nici un leu numerar. Eu nu sunt vinovat. Nu am întocmit nici un document fals. Nu m-au lăsat să mă apăr“ - ne-a mai spus, vizibil marcat de situația de-a dreptul critică în care se află, Nicolae Beldea.

◆◆◆

Oamenii din Pâncota și din împrejurimi care îl cunosc și au avut de-a face cu Nicolae Beldea au rămas oarecum surprinși când au aflat că acesta a fost condamnat la închisoare. Îl știau ca pe un bun funcționar al băncii la care lucra și ca o persoană echilibrată. Numai că, așa cum ați putut constata din cele de mai sus, a fost de-ajuns o împrejurare nefericită pentru ca munca de-o viață să se ducă pe râpă într-o secundă. Nu suntem noi în măsură să spunem dacă este sau nu vinovat Nicolae Beldea, însă nu putem să nu ne exprimăm câteva nedumeriri. Cât de mult a cântărit faptul că acesta a fost atât angajat al băncii, cât și angajat al italianului, ce-i drept cu jumătate de normă, în derularea anchetei? De ce directoarea Hanga l-a reclamat și pe Beldea? Mai ales că știa de la început cum s-a acordat creditul pentru investiție, pentru că a avizat favorabil acordarea acestuia. Dacă Beldea ceda definitiv doamnei director prima în bani pe care a primit-o și care i-a fost impozitată împreună cu salariul, îl mai reclama aceasta? Cât despre faptul că executorii judecătorești nu au reușit nici până acum să execute bunurile gajate, banca rămânând, în continuare păgubită, preferăm să nu facem nici un fel de comentariu.

Bolile cerebro-vasculare, prima cauză de mortalitate în România

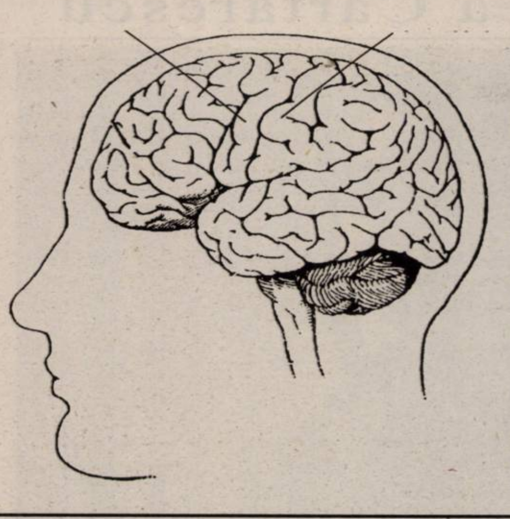

În țara noastră, prima cauză de mortalitate o reprezintă bolile cerebrovasculare, numărul de decese din cauza acestor afecțiuni fiind de aproximativ 50.000 anual. Această pondere este aproape egală în mediul urban și rural și la grupele de vârstă 15-64 de ani și peste 65 de ani, după cum a susținut dr. Ioan Buraga, cu prilejul celei de-a VII-a Conferințe Naționale de Strock, unde au participat, pe lângă specialiști români și specialiști din Franța, Germania, Ungaria, Austria, Republica Moldova. Potrivit acad. prof. dr. Constantin Popa, în România sunt aproape un milion de bolnavi cu accident vascular cerebral (AVC), 400.000 dintre aceștia fiind cu recurențe. El a declarat pentru Rompres, că organizarea de unități de urgențe cerebrovasculare, în care bolnavul este tratat în primele trei ore de la AVC, contribuie la reducerea deceselor și va micșora invaliditatea neurologică. Domnia sa s-a referit și la reluarea profilaxiei secundare pentru AVC, întreruptă în 2004, care va contribui în egală măsură la reducerea mortalității. O treime din acidentele vasculare cerebrale apar din cauza bolilor cardiace netratate, prost diagnosticate sau nediagnosticate. În acest context, specialistul a adus în discuție colaborarea cu cardiologii și a subliniat importanța noii specialități - neuro-cardiologia.

O altă problemă ridicată a fost numărul foarte mic al neurologilor din țară. Dacă în Cehia, o țară mică, sunt aproximativ 2000 de neurologi, în România, o țară mult mai mare, numărul acestora este de numai 700.

Frigul în birou reduce productivitatea

Frisoanele angajaților nu ar trebui să-i preocupe doar pe aceștia, ci și pe șefii lor, deoarece frigul în birouri îi face pe oameni să muncească mai puțin.

Potrivit unui studiu, când temperatura scade de la 25 la 20 de grade Celsius la locul de muncă, cresc în schimb cu 74 la sută greșelile de dactilografie și se reduce cu 46 la sută cantitatea de documente scrise.

„Obiectivul studiului era de a investiga legătura între schimbările mediului și schimbările înregistrate la productivitatea muncii. Temperatura este, fără îndoială, un factor cheie care poate afecta productivitatea" angajaților, a declarat Alan Hedge, profesor de ergonomie la Universitatea Cornell, care a realizat ancheta.

Studiul a fost realizat în colaborare cu Onset Computer Corporation - companie care produce echipamente pentru măsurarea condițiilor de climă precum umiditatea, temperatura, iluminarea și dioxidul de carbon.

Hedge a instalat dispozitive care măsoară temperatura la nouă posturi de lucru în sediul firmei „Insurance Office of America" din Orlando (Florida), care au luat „mostre" de temperatură din sfert în sfert de oră, timp de o lună.

Profesorul american a ajuns la concluzia că scăderea cu cinci grade a temperaturii a provocat o reducere a productivității echivalentă cu o creștere de 10 la sută în costurile aferente unui angajat.

„Acest studiu demonstrează că, atunci când angajaților le este frig, nu muncesc la potențialul maxim", a concluzionat Hedge.

Remedii naturiste

- **contra verucilor vulgare (negilor)** se recomandă maceratul din coajă de lămâie și oțet: în 200 ml oțet se macerează, timp de 8 zile, coaja de la două lămâi; apoi se strecoară și se fac badijonări de două ori pe zi.

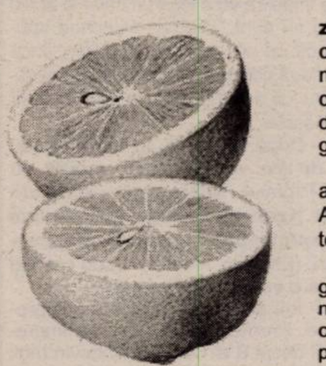

- în tratamentul **contuziilor** (traumatisme ale pielii cauzate de lovirea cu un corp netăios) se recomandă băi și cataplasme cu infuzie din flori de soc (la 1 litru apă fiartă, 40 g flori de soc).
- **sucul de gutuie** este astringent și bogat în vitamina A, având efecte favorabile în toate tipurile de ten.
- **sucul de lămâie,** astringent și antiseptic, se recomandă pentru tenurile grase, cu pori dilatați și cu pielea pătată. Dimineața și seara, locurile de pe față, cu piele grasă, pătată și cu pori dilatați trebuie șterse cu vată îmbibată în suc de lămâie. Se lasă să se usuce pielea, 20 de minute, apoi se aplică crema obișnuită.

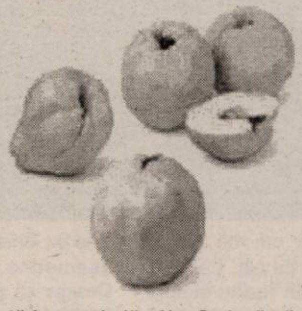

- gargara cu **infuzie de frunze de mure** ajută la tratarea gingivitelor. Același efect îl are și gargara cu suc de lămâie amestecat cu miere și apă.
- **infuzia de frunze de nuc** (o linguriță de plantă la 200 ml apă clocotită) ajută la combaterea scaunelor diareice. Se beau două porții pe zi.
- **infuzia din frunze de afin** (două lingurițe la 500 ml apă clocotită), băută călduță, în trei reprize, are efect vermifug (contra oxiurilor) dar și efect hipoglicemiant (reduce zahărul din sânge).

Medicul vă răspunde!

- **C.P., 26 ani, Arad.** Pentru creșterea poftei de mâncare, consumați, cu 15-30 de minute înaintea meselor, ceaiul preparat din: albăstrele, pelin, ghințură (gențiană), măcinată. La 250 ml apă fiartă, adăugați o linguriță cu vârf din amestecul de plante. Faceți o infuzie de 10 minute, apoi strecurați ceaiul. La fiecare cană de ceai adăugați o linguriță de bitter suedez.
- **R.N., 31 ani, Vladimirescu.** Hreanul are un spectru larg antibacterian, prin conținutul în sinigrin, care este un glicozid. Medicina populară recomandă hreanul pentru tratarea sinusitei: se răzuiește hreanul, se acoperă, cu un pahar, iar după ce își pierde din tărie se ia jos paharul și se inhalează. De asemenea, mierea amestecată cu hrean, în părți egale, diminuează tusea și fluidifică mucozitățile. Vă recomand și un ceai preparat din: podbal, pătlăgină, seminte de anason și coada-șoricelului. Din acest amestec, 4 lingurițe se opăresc cu 600 ml apă fiartă. Se îndulcește ceaiul cu miere și se bea treptat, pe parcursul zilei.
- **A.S., 21 ani, Arad.** În caz de răceală și gripă se recomandă ceaiul preparat din: soc, tei, mușețel, mentă și cimbru sau cimbrișor. Din acest amestec o lingură plină se opărește cu 200 ml apă, se lasă vasul acoperit 5 minute, se strecoară și se adaugă o linguriță de miere. Se vor consuma 4-5 căni de ceai pe zi. Florile de soc și tei produc transpirație, calmează tusea și cresc capacitatea de apărare a organismului. În plus, florile de tei calmează. Menta reduce tulburările digestive care însoțesc răceala, reduce tusea spastică și are efect antibacterian și antiviral. Mușețelul are efect antiinfecțios, iar cimbrul are efect dezinfectant pentru căile respiratorii.

Pentru consultații naturiste, căutați-mă la NATURA, str. L. Blaga, 15 (lângă Liceul Agricol), lunea și vinerea între 10,00 - 11,30 (tel. 280946 sau 228522).

Pagină realizată de **dr. Maria Filimon**

Disfuncția tiroidiană

Glanda tiroidă este situată în zona cervicală anterioară și este formată din doi lobi, uniți între ei printr-un istm.

Ce rol are glanda tiroidă pentru organism?

Tiroida produce hormonii care influențează metabolismul celular, funcționarea aparatului cardiovascular, digestiv, muscular, asigură dezvoltarea și buna funcționare a sistemului nervos central, controlează temperatura și greutatea corpului, fertilitatea, ciclul menstrual.

Care sunt disfuncționalitățile tiroidei?

Dacă tiroida secretă hormoni în exces, vorbim de **hipertiroidism**, iar dacă există o deficiență de hormoni tiroidieni, vorbim de **hipotiroidism.**

Hipertiroidismul

Hipertiroidismul se manifestă prin boala Basedow, gușa multinodulară și prin adenomul toxic. Pot apărea următoarele simptome: protruzia globilor oculari (ochi bulbucați), nervozitate, stare de teamă nejustificată, ritm cardiac accelerat (tahicardie), nesuportarea căldurii, piele fină și caldă, de culoare roz, diaree, greutate scăzută, alteori crescută din cauza poftei exagerate de mâncare, amenoree, menstre neregulate.

Hipotiroidismul

Deficitul de hormoni tiroidieni se poate manifesta prin: somnolență, depresie, lentoare în mișcări și în vorbire, tulburări de memorie, nesuportarea frigului, frecvență redusă a ritmului cardiac (bradicardie), piele galbenă, uscată și rece la atingere, voce răgușită, păr friabil, constipație, crampe musculare, creștere în greutate, menstre neregulate, infertilitate, edeme periorbitare. Hipotiroidismul este de 5 ori mai frecvent la femei decât la bărbați.

Diagnosticarea disfuncției tiroidiene

Diagnosticul de disfuncție tiroidiană se face pe baza **anamnezei** (pacientul este întrebat de medic despre simptomele existente), pe baza **consultației clinice** (examenului clinic obiectiv, inclusiv palparea glandei, pentru a fi sesizată schimbarea de dimensiuni), pe baza **ecografiei** și **scintigrafiei,** care evidențiează prezența de anomalii sau noduli la nivelul glandei tiroide. De asemenea, sunt analizați **constituenții sanguini și markerii autoimunității tiroidiene.**

Tratamentul

Diagnosticul de disfuncție tiroidiană va fi precizat de medicul endocrinolog, care va prescrie tratamentul. În cazul hipertiroidismului se folosesc preparate care blochează activitatea în exces a hormonilor tiroidieni, iar în cazul hipotiroidismului se administrează hormoni tiroidieni sintetici care compensează lipsa celor naturali din organism. Tratamentul trebuie urmat exact conform prescripției medicale.

Sfaturi

- prezentați-vă la controlul medical periodic solicitat de medicul de familie
- nu întrerupeți și nu modificați dozele medicației, din proprie inițiativă
- consumați ceai preparat din salvie și drăgaică sau tinctură preparată din aceste plante.

DISFUNCȚII SEXUALE MASCULINE

Clinica ON tratează folosind cele mai moderne metode:

PROBLEME DE POTENȚĂ
ERECȚIE SLABĂ, INCOMPLETĂ
EJACULARE PRECOCE

CAMERE DE AȘTEPTARE PRIVATE
DISCREȚIA PACIENTULUI GARANTATĂ

(c.785/2003)

ON CLINIC
CENTRU MEDICAL INTERNATIONAL

Informații și programări: București: 021-3111929 Iași: 0232-265551
Baia Mare: 0262-214243 Brașov: 0268-333989 Constanța: 0241-548461
Timișoara 0256-302588

www.onclinic.ro

„Noi am spus ce am avut de spus, acum este rândul tinerilor”

Interviu cu scriitorul Mircea Cărtărescu

- Sunteți cel mai celebru membru al „Cenaclului de luni”, condus de criticul literar Nicolae Manolescu. Ce a însemnat în formarea dvs. cenaclul?

- Eu sunt un om de cenaclu, nu sunt un om de revistă literară. Niciodată nu mi-ar trece prin cap să fac o revistă. Chiar și atunci când public în revistele literare, o fac mai mult constrâns și de dragul prietenilor. Întotdeauna îmi place să aud vibrația vocii scriitorilor. Ori lucrul acesta se poate petrece doar într-o lectură publică.

- Vă plac lecturile publice?

- Da, iar lecturi publice se fac astăzi în foarte multe locuri din lume. În Germania, de exemplu, și în Statele Unite. În Franța nu există acest obicei. Cât am stat în Germania, soția mea și cu mine, am participat la foarte multe astfel de lecturi, fie ca invitați, fie că am citit noi înșine. Și vreau să vă spun că acolo vin oameni cu totul din afara lumii culturale, oameni pe care i-aș numi burghezi cumsecade și care au în ei un fel de program automat: ei știu că sâmbăta trebuie să se ducă la teatru, că miercurea trebuie să se ducă la filarmonică, iar joia să asculte un poet sau un prozator. Mi se pare că românilor le lipsește acest program, le lipsește chiar și automatismul acesta de a ști că, pe lângă faptul de a merge la magazin, la supermarket, pentru a-și face cumpărăturile, în afară de a se întâlni din când în când cu prietenii, mai trebuie și asta: să asculte un scriitor.

- Sunteți un scriitor singuratic, sau unul „de generație”?

- Cred că se întâmplă la fel ca și în găștile de adolescenți. Nu poți merge la nesfârșit în gașcă. Sigur, cuvântul gașcă îl videz aici de conotațiile lui negative. Chiar dacă totul se petrecea în anii 80, au fost ani importanți din viața noastră și îi iubesc încă pe absolut toți cei de atunci și cred că s-a întâmplat un lucru rarisim cu generația noastră. Căci, de obicei, se întâmplă ca oamenii să se certe, să se despartă, să ajungă dușmani, adversari... Noi am rămas, totuși, solidari, chiar dacă ne mai bârfim uneori sau mai sântem caustici unii cu alții (Mușina, de exemplu, nu e articol în care să nu mă muște puțin de posterior, dar îl accept, pentru că el este, după cum spunea cineva, din„echipa cu care trecem prin lume” - n.n. Țoiu - și mi-ar fi foarte greu fără Mușina). Romulus Bucur, care este concetățeanul dvs. și probabil, foarte cunoscut și iubit aici, în Arad, îmi este de asemenea, de când ne știm, foarte bun prieten și nu avem decât tandrețe unul față de celălalt. Nu vreau însă să idealizez lucrurile, au fost și suișuri și coborâșuri în prieteniile noastre, dar important este că, oricum, după 25 de ani, după un sfert de secol, deși ne-am risipit, am rămas, totuși, foarte apropiați.

- Vă mai considerați încă o generație tânără?

- E foarte greu să rămâi veșnic reprezentantul unei generații și, mai ales, reprezentantul generației tinere. Noi avem acum aproape 50 de ani și va trebui să acceptăm asta și să acceptăm și faptul că după noi vin deja oameni foarte buni, cel puțin la fel de buni, sau, poate, și mai buni decât noi și treaba asta trebuie salutată. Și, să tăcem din gură dacă e cazul. Pentru că noi am spus ce am avut de spus, iar acum este rândul tinerilor.

- Credeți că sunteți un model pentru cei tineri, sau dimpotrivă?

- Este normal ca un tânăr să te ia nu de model, ci de antimodel. Lucrul acesta trebuie înțeles întotdeauna. Și tinerii trebuie, la rândul lor , să aibă o șansă, pentru că și noi am avut-o și ce am făcut cu această șansă, a depins de fiecare dintre noi.

- Vreți să fiți un pic mai indiscret și să ne divulgați ce mai scrieți?

- Eu sunt un autor care se plictisește foarte repede. După ce m-am plictisit de poezie, acum am început să mă plictisesc și de formula de proză în care am tot scris în ultimii 10 ani. Așa că actualul meu hobby, ca să spun așa, este să scriu texte foarte frivole. Texte făcute ca să fie citite odată și apoi uitate, sau aruncate, ori, mă rog, să facă fiecare ce vrea cu ele. Cel puțin acum scriu povestiri foarte simple, după cum ați auzit și în această după-amiază. Povestiri fără nici o pretenție estetică, în afară de mica speranță ca ele să stârnească un zâmbet , ca să zic așa.

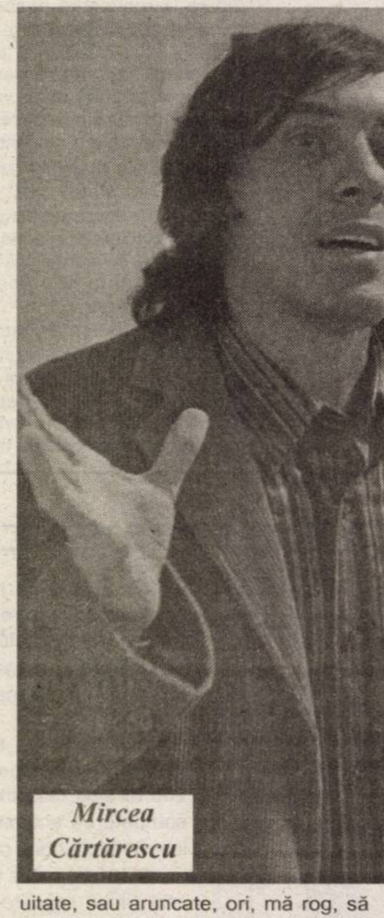
Mircea Cărtărescu

- Ați menționat numele lui Romulus Bucur, ce alți scriitori arădeni cunoașteți?

- Pe Mircea Mihăieș, pe Vasile Dan, care mi-e și un foarte bun prieten și, fără nici o îndoială, îl cunosc foarte bine pe Gheorghe Schwartz, care e de asemenea, un foarte bun scriitor. Desigur că știu mult mai mulți, dar nu întotdeauna conștientizez că ei sunt din Arad.

- Care este miza dvs. socială? Familia? Profesia?

- Încerc să fiu un om preocupat de tot ce este omenesc și să fiu un bun cetățean. În ultimul an scriu în „Jurnalul Național”, în fiecare săptămână, câte un articol de altitudine și vreau să-l fac chiar de atitudine. În privința familiei sunt un om absolut normal, am doi copii la care țin foarte mult, firește și nu am excentricități.

- Cine se ocupă de editarea operei dvs.? Aveți cumva un agent literar?

- Nu, nu am nici un agent literar, de editarea scrierilor mele mă ocup singur, atât în țară, cât și în străinătate, prin contactele mele personale. În țară, firește, aproape 99% din ce public, o fac cu ajutorul d-lui Liiceanu, la „Humanitas”.

- Pentru că tot ați pomenit de străinătate, îmi amintesc că în primăvara lui 1997 v-am întâlnit pentru prima dată în Germania, mai exact la Târgul de carte de la Leipzig. („Leipziger Buchmesse”). Cu acea ocazie am achiziționat cartea dvs., „Orbitor” și cartea lui CG Jung, „Amintiri, vise, gânduri”. Ca „specialist în REM” ce părere aveți despre teoria „coincidențelor semnificative”?

- Mi se pare o teorie fundamentală. Cred că întreg suprarealismul, de exemplu, ca și curent literar, este construit pe această idee a coincidențelor magice, într-un fel sau altul profund semnificative. În general, cred că Jung a intuit o dimensiune absolut esențială a minții umane, care este paranoidă, care tinde să facă legături chiar și acolo unde nu sunt. Thomas Pynchon spunea că un om al zilelor noastre, dacă are două carii pe o măsea, are și sentimentul că aceste carii conspiră împotriva măselei.

- După cum știți, în urmă cu doi ani de zile, vecinii noștri, ungurii, au luat Premiul Nobel pentru literatură (Imre Kertesz). Anul acesta l-au luat alți apropiați geografic de noi, austriecii (Elfriede Jelinek). Când credeți că ne-o veni și nouă rândul?

- Îmi este imposibil să fac o precizare. Premiul Nobel este mai imprevizibil decât 6 din 49, căci intervin mult mai multe criterii decât aici, nu numai hazardul pur, așa încât nu pot să spun decât că mă rog în fiecare seară să-l ia cît mai repede Norman Manea, astfel încât după 30 de ani să mai am și eu o șansă.

– Vă mulțumesc!

Vasile Sărăndan

O carte - reper sufletesc

La nici un an de la apariția **Respirațiilor arădene** (2003), dr. Francisc Schneider prezintă cititorilor o nouă carte: **Amintiri din Țara de Sus (Din jurnalul unui medic de țară,** Editura „Vasile Goldiș” University Press, Arad 2004.

Este vorba de o carte care conține evenimente trăite. Eroul principal e însuși autorul în ipostaza sa de medic în „Țara de Sus”.

Din **Cuvântul înainte**, semnat de prof.univ.dr. Aurel Ardelean, rectorul Universității de Vest „Vasile Goldiș” Arad, aflăm că în cele douăzeci și cinci de eseuri, autorul își destăinuie începuturile sale medicale, dar și participarea activă la viața comunității din Negrești și Certeze, din Țara Oașului.

Cititorul își dă ușor seama că are în față un crâmpei semnificativ de viață de acum patru decenii. Tânărul doctor de atunci ajunge, după o călătorie lungă la Negrești-Oaș, iar prima zi de muncă se încheie cu o pălincă de Turț, servită în casa căpitanului Câineanu.

Lumea este privită cu ochii unui tânăr de 24 de ani care venise înarmat cu cei șase ani de facultate să vindece toate durerile oamenilor. Lăsase la Timișoara tânăra sa soție, Felicia, tot medic, repartizată la Cămârzana.

Luat de medicul șef al raionului, eroul cunoaște oamenii și locurile, apoi va pleca la Certeze, unde va cunoaște alți oameni și alte locuri. De aici se îndreaptă spre Moișeni, Vama, Orașul Nou, Seini și Baia Mare.

Într-o zi de duminică, uluirea autorului atinge cote și mai mari: „...strada e inundată de o mulțime ce te farmecă prin costumația tipică, începând cu cizmele purtate atât de bărbați, cât și de femei și până la clopul de paie, cu mărgele și cusături și cu traista brodată în diagonală ale tinerilor, respectiv năframele multicolore ale fetelor” (p.21). Începe dansul la care asistă: „Ceterașul se dezlănțuie cu dansatorii într-un sincronism perfect, alternând jocul pe loc cu învârteli ce fac să zboare fustele fetelor. Din când în când se aud țipurituri de o tonalitate acută scoasă din gâtul băieților, care de fapt au o voce matură, bărbătească” (p.22).

FRANCISC SCHNEIDER
Amintiri
din Tara de Sus
Din jurnalul unui medic de țară

Ca să poată străbate toate localitățile medicul și-a cumpărat o bicicletă. Era, pe vremea aceea, cel mai elegant mijloc de transport, cu care a ajuns la Vama, renumită prin ceramica ei.

În fiecare din satele acelei regiuni doctorul are o însemnată menire. Amintirile sunt vii, chiar după atâta timp. La Bixa, la Negrești și Certeze, peste tot, aproape din casă în casă, doctorul cercetează, consultă copiii bolnavi cu regularitate, administrează medicamente, dar iese și la vânătoare, participă la diferite festivități, ține conferințe sau face excursii pe culmile împădurile din zona Luna, Negrești, Huta, Vămârzana.

Cei trei ani au trecut repede și reîntoarcerea la Timișoara, pentru împlinirea destinului, va duce cu sine amintiri care nu se vor șterge niciodată.

Cartea se impune prin forța selectivă a observației, pătrunderea analizei, soliditatea armonioasă a compoziției. Ea are o arhitectură simplă, dar modernă. Eroii se integrează cu datele lor biografice în conjunctura evenimentelor. Totul se desfășoară treptat și se descoperă progresiv. Relațiile sociale se desfășoară episodic, în microplanuri narative ce străbate diferite medii și se interferează. Epicul cărții e sintetic în înlănțuirea episoadelor și simetric în construcția întregului. El capătă relief prin situații și carcatere. Imaginea de ansamblu se întregește monografic prin diversitatea detaliilor. Amintirile se conturează ca un document de epocă.

Naratorul are o ținută sobră. Reține superioritatea mijloacelor de expresie directă și concizia stilului. Se remarcă, de asemenea, claritatea și precizia notației, atribut care se integrează organic în viziunea realistă a scriitorului. Acesta dovedește o susținută râvnă de a descoperi în sufletele oamenilor sentimentele ce-i animă, pulsația vieții, dar și problematica omenească relevantă și copleșitoare.

Proza are un ritm interior, măsuri largi și tonuri ample, încărcate de o vastă cunoaștere, iar autorul dispune de capacitatea de a incrusta trăsăturile de caracter ale personajelor.

„Țara de Sus“ rămâne pentru autor un reper sufletesc și, de ce nu, și pentru cititor.

Prof. univ. dr. Iulian Negrilă

În curs de apariție

NIKOLA MILOSEVIC - Cutia din lemn de nuc

Editura Niculescu își propune să lanseze la Târgul de carte Gaudeamus o colecție de beletristică numită „Cartea de recitire”. Colecția vă invită la o întâlnire cu literatura contemporană din lumea întreagă: romane laureate ale celor mai prestigioase premii internaționale vă așteaptă să le (re)citiți. Cartea de recitire: cărți premiate, autori contemporani, literatură bună. Una din cărțile colecției este **„Cutia de lemn de nuc”** de Nikola Milosevic.

Nikola Milosevic (n. 1929), renumit istoric și teoretician al literaturii și unul dintre cei mai importanți filosofi și eseiști sârbi ai momentului, membru al Academiei de Științe din Serbia, și-a făcut, în 2002, debutul ca romancier cu **Nit miholjskog leta** ***(Firul unei veri târzii)***, urmat, în 2003, de **Kutija od orahovog drveta** ***(Cutia din lemn de nuc)***, apărut la Editura KOV din Vârșeț. Romanul, epuizat în doar două săptămâni și tradus, la scurt timp după aceea, în franceză și macedoneană, a stârnit un interes enorm atât din partea cititorilor, cât și a criticilor, care n-au întârziat să îl declare drept capodopera absolută a autorului.

Scrisă la persoana întâi, această relatare vie a unei conștiințe sensibile și vulnerabile este pe cât de simplă și aparent frivolă, pe atât de subtilă și profundă. Un student la filozofie, deplasându-se săptămânal cu trenul de la Belgrad la Obrenovac, explorează potențialul erotic al contactului accidental cu călătoarele necunoscute. Pornind de la imagini și situații erotice dintre cele mai neașteptate, aventura lui devine, pe nesimțite, un pretext pentru o meditație beletristico-filosofică despre om și lume, desfășurată pe fundalul întunecatei epoci comuniste.

Investiție de 15 miliarde lei la tabăra din Moneasa

● interviu cu Spiridon Stanciu, directorul Agenției Teritoriale a Taberelor și Turismului Școlar Arad

Chiar dacă sezonul taberelor s-a încheiat de ceva timp, elevii fiind în plin an școlar, am considerat că nu ar fi lipsit de interes să facem bilanțul lunilor de vacanță petrecute de tineri în taberele arădene, dar, în același timp, să aruncăm și o privire spre proiectele de viitor. Cea mai abilitată persoană să ne vorbească despre acest subiect este șeful ATTTS Arad, Siridon Stanciu, un interlocutor plăcut și bine informat.

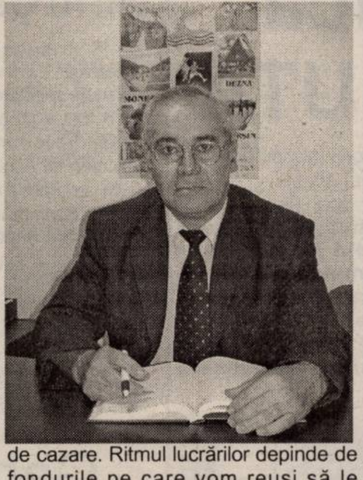

- Domnule director, cum ați caracteriza activitatea instituției pe care o conduceți în lunile ce au trecut din acest an?

- Eu zic că am făcut tot ce ne-am propus. În primul rând, am reușit să trimitem în alte județe mulți copii din județul nostru. Prin ATTTS Arad, nu mai puțin de 610 de copii arădeni și-au petrecut o parte din vacanță pe Litoralul Mării Negre, la Costinești, Eforie Nord, Eforie Sud și Năvodari. În taberele de munte am reușit să trimitem 680 de copii, în județele Alba, Bistrița, Botoșani, Brașov, Mureș, Prahova, Suceava, Sibiu, Tulcea, Vâlcea, Caraș-Severin, Dâmbovița, Hunedoara și Maramureș. Pe plan local ne-am întins cu lucrările atât cât ne-a permis plapuma. Anul acesta, cu banii primiți de la centru am izbutit să recompartimentăm câteva camere din corpul principal al taberei Dezna și tot aici să construim și o anexă. Pe lângă aceasta, am executat și obișnuitele lucrări de igienizare și reparații curente, care - deopotrivă au „înghițit" mulți bani.

- Din câte am constatat și noi cu ocazia diferitelor vizite, ați avut copii în tabere și nu puțini...

- Nu am zis-o eu, ci dumneavoastră. Într-adevăr cele 85 de locuri din tabăra Moneasa și cele 100 de locuri de la Dezna au fost în permanență ocupate în lunile iulie și august. Apoi, în tabăra de la Căsoia am avut cazați peste 300 de copii, iar la Săvârșin peste 200 de la Centrele de Plasament. În total, au fost găzduiți un număr de 1500 de elevi din 12 județe ale țării, precum și din străinătate: Ungaria, Serbia-Muntenegru, Noua Zeelandă și SUA. Una peste alta eu zic că le-am oferit condiții bune copiilor care ne-au vizitat, dovadă și gradul e ocupare a taberelor și impresiile scrise lăsate de profesorii coordonatori. O mare contribuție la reușita sejururilor au avut-o administratorii. Petrică Toader, la Moneasa și Iosif Cutlac, la Dezna sunt într-adevăr oamenii potriviți la locul potrivit.

- Totuși, trebuie să fi existat și imperfecțiuni...

- Au fost și încă există. Din păcate, la Moneasa nu avem locuri de cazare pe măsura cererii. Apoi, la Căsoaia nu există cantină și astfel copiii sunt nevoiți să mănânce din pachet sau să se deplaseze în apropiere pentru a lua o masă caldă. Însă, cea mai mare problemă ce o întâmpinăm este amenințarea cu retrocedarea spațiilor pe care se află amplasate taberele din Dezna, Săvârșin, Ilteu și Păuliș. Așteptăm cu sufletul la gură decizia Guvernului.

- Despre proiectele de viitor ce ne puteți spune?

- Agenția Teritorială a Taberelor și Turismului Școlar Arad a reușit să atragă cea mai mare investiție prevăzută pentru anul 2005. La tabăra Moneasa se va construi un spațiu modern de cazare de 100 de locuri. Proiectul este aprobat de ceva timp. S-a efectuat deja și studiul de fazabilitate. Investiția se ridică la suma de 450.273 de dolari, adică aproape 15 miliarde de lei, bani ce provin de la Banca Mondială. Pentru tabăra Păuliș aș mai avea o idee, dar nu știu dacă o voi putea pune în practică. Despre ce este vorba...Având în vedere că Aradul nu are o bază turistică destinată persoanelor aflate în tranzit prin zonă, ATTTS intenționează să transforme tabăra de la Păuliș într-o astfel de bază. Investiția nu ar fi prea mare, pentru că tabăra e bine întreținută. Eu zic că un miliard de lei ar fi de ajuns. Și la Căsoaia ar mai fi ceva...

- Vă rugăm, continuați.

- Deoarece corpul principal al taberei Căsoaia nu a mai primit aviz de funcționare din partea pompierilor, ATTTS Arad a pierdut în acest an 3,5 miliarde de la București, destinate lucrărilor de amenajare la această tabără. Nu ne-a căzut deloc bine acest lucru și ne-am zis că nu mai putem sta cu mâinile în sân. De aceea, vom demola vechea cabană, urmând ca în locul ei să construim în primă fază o cantină încăpătoare, iar deasupra ei, cu timpul, vom amenaja și un spațiu de cazare. Ritmul lucrărilor depinde de fondurile pe care vom reuși să le alocăm din bugetul ATTTS Arad.

- Suntem siguri că aveți o ofertă și pentru vacanța de iarnă a copiilor. Ați putea să o faceți cunoscută?

- Într-adevăr, tabăra Moneasa are disponibile 85 de locuri de cazare în condiții de iarnă, iar Dezna 45. Oferta noastră este următoarea: **perioada 22 - 28 decembrie** - 2 milioane de lei de persoană, cu tot cu masă festivă de Crăciun; **perioada 29 decembrie 2004 - 2 ianuarie 2005** - 2 milioane de lei de persoană, cu tot cu masă de Revelion și **perioada 3-9 ianuarie 2005 -** 1.800.000 lei de persoană. Rezervări se fac telefon/fax 0257-253703.

- Vă mulțumim pentru amabilitate și vă dorim multă putere de muncă și pe mai departe.

A consemnat,
Călin Mnerie

Majorarea salariilor cadrelor didactice

Inspectoratul Școlar al Județului Arad a eliberat încă de la începutul lunii octombrie, deciziile de aplicare a prevederilor privind majorarea salariilor cadrelor didactice din învățământul preuniversitar, în medie cu 27%, în funcție de vechime și nivelul studiilor. După această ultimă creștere salarială, venitul mediu brut lunar, pentru luna octombrie 2004, în învățământ, este de 10.554.224 lei, față de salariul mediu brut pe economie, care este de 8.482.827 lei.

Pentru întregul an 2004, creșterile salariale nete pentru cadrele didactice, după acoperirea inflației, sunt de aproximativ 32%, iar câștigul salarial mediu brut în învățământ va fi după aplicarea acestor prevederi, cu 24% mai mare decât câștigul salarial brut din economie.

La valorile salariale din grile se adaugă și o serie de sporuri, cum ar fi: 10% pentru dirigenție, între 5-25% pentru vechime, 15% pentru munca în unități de învățământ care școlarizează copii cu nevoi speciale, între 5 și 80% pentru munca în unități de învățământ din mediul rural și între 7 și 15% pentru munca în clase simultane.

În plus, între 15 și 20% dintre cadrele didactice care au rezultate deosebite în activitate pot beneficia anual de salariul de merit (15% pentru un an calendaristic) sau de gradația de merit (20% pentru o perioadă de 4 ani consecutivi).

Balul Bobocilor la „Sever Bocu" Lipova

Ca în fiecare an, și acum Balul Bobocilor de la Grupul Școlar „Sever Bocu" Lipova a fost la înălțimea așteptărilor. Toalete elegante, emoții și speranțe, încredere și spontaneitate, toate s-au derulat pe parcursul a peste trei ore de spectacol de lumină și culoare.

Sala Cercului Militar, unde s-a desfășurat balul, a fost amenajată și pavoazată cu migală și inspirație de elevii claselor a XII-a conduși de profesorii diriginți Viorica Țurcanu, Maria Cuparescu și Florin Iovescu. Surpriza decorativă au fost dovlecii de Halloween, așezați la rampa scenei, care au luat însă chipuri vesele și nu hidoase, așa cum s-ar fi așteptat spectatorii care au umplut sala până la refuz.

Simpaticii prezentatori Roxana Tănase și Claudiu David au îndrumat cu discreție cele 8 perechi de candidați pentru titlul de Miss și Mister Boboc: Ana Maria Udrescu și Dănuț Ștef, Alina Crișan și Adrian Ciutar, Laura Sas și Bogdan Korneker, Alina Petruța și Sergiu Boșcu, Denisa Păcurariu și Ionel Cucuteanu, Alina Sachelarie și Antonio Bodor, Gabriela Pătrașcu și Ovidiu Ciutar, Roxana Grițar și Alin Dehelean.

Probele au fost la îndemâna concurenților, care au demonstrat adevărate veleități artistice la dans popular, latino sau rock, au răspuns cu siguranță la întrebările de cultură generală și au dovedit că gospodăria le este la îndemână atât la cusut nasturi (băieții) cât și la curățat ceapă (fetele). Nu zadarnică a fost munca de mai multe săptămâni a organizatoarelor, prof. Anamaria Brancovan și prof. Oviduța Berindei.

Exigentul juriu condus de directorii Gheorghe Vasiescu și Ana Vlad a avut o sarcină grea în a alege laureații din acest an ai balului, care sunt:

Miss și Mister Boboc 2004: ALINA PETRUȚA și DĂNUȚ ȘTEF.

Locul II: Roxana Grițar și Alin Dehelean

Locul III: Alina Crișan și Adrian Ciutar

Aplauzele publicului au stabilit câștigătorii titlului de

Miss și Mister Popularitate: Roxana Grițar și Dănuț Ștef.

Aplauze puternice au primit și ceilalți participanți la minunatul spectacol: formația DANIEL'S, grupul de dans sportiv ASUCAR de la Palatul Elevilor și Copiilor Arad, hip-hop-istul Adrian Berindei, dansatorii Lucia Gheorghiță și Marius Iacob și solista de muzică ușoară Florina Nădăban.

Primarul Lipovei, Viorel Popina, a anunțat, în uralele tinerilor, că în curând Cercul Militar Lipova va fi introdus în circuitul civil și va deveni „Casa Tineretului Lipovan".

Discoteca până-n zori a încheiat apoteotic o seară a bucuriei și distracției.

Cu toate că sunt foarte numeroși, ne face plăcere să amintim și generoșii sponsori ai balului, persoanele fizice Ileana Damian și Radu Scorobete, asociațiile familiale Favorit, Jicărean și Cristea, societățile comerciale Lavinia, Alfa, Popina, Nuți, Alex-Doris, Elcotrans, Petraș, Simi-Trans, ABC Adriana, Belvedere, Andreea-Alin, Intercons, Ivan, OK Frații, Staco, Simplon, Valmi, Popas la Casa Roșie, Mara Lucia, Arlicom și Lipomin.

Dorin Ocneriu

CURSUL LEULUI SCADE
CU PÂNĂ LA **1800 EURO!**

307 XLine **Da, ai citit bine.** Prețul de pornire al leului Peugeot **307 XLine** a scăzut de la 12.292 EUR la **11.292 EUR**. Cu un avans de 1694 EUR, o rată lunară de 252 EUR și valoare reziduală 0, în 48 de luni îți poți domestici leul visat. Iar pentru modelul echipat cu motor 1.6HDI ai o reducere de **1800 EUR**!

PEUGEOT 307 XLine. CUM SĂ NU TE GÂNDEȘTI LA EL?

307 PEUGEOT

AUTO SML - CONCESIONAR PEUGEOT - Micalaca I Est , Telefon: 0257 / 278 738

(3708847)

De ultimă oră!

Şumudică a părăsit UTA

În situaţia tensionată de la finalul meciului ACU-UTA, de sâmbătă, atacantul „Bătrânei Doamne", Marius Şumudică, a avut o răbufnire, chiar în vestiar, în faţa colegilor de echipă. El a spus că va pleca de la UTA şi nu-l mai interesează ce se întâmplă cu echipa.

Sandu Ion. Iată ce a declarat aseară acesta.

„De azi (n. n. ieri) Şumudică nu mai face parte din lotul echipei UTA. Am reziliat contractul pe cale amiabilă, iar el este deja în Bucureşti, încă de sâmbătă seara. După cum a evoluat până acum, dar şi după relaţia pe care a avut-o cu suporterii, cred că e mai bine că ne-am despărţit".

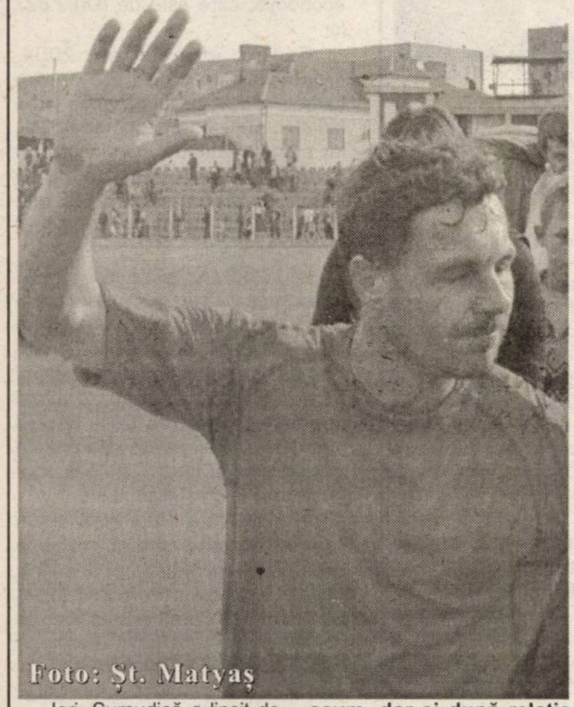
Foto: Şt. Matyaş

Ieri, Şumudică a lipsit de la antrenament, lucru previzibil după cele întâmplate sâmbătă. Contactat telefonic, fotbalistul a spus: **„Nu mai discut cu nici un ziarist din presa arădeană".**

Intuind că situaţia este încurcată, am luat legătura cu preşedintele Consiliului Director de la FCM UTA,

Marius Şumudică se va pregăti, în continuare, cu Rapid, echipa lui de suflet, iar din retur va juca - aproape sigur - pentru divizionara B, CS Otopeni.

Leo Sfâra

De la un stadion la altul

Antrenorii de la ACU trec la UTA !?

În tribunele stadionului din „Banu Mărăcine", la finalul partidei ACU - UTA destul de mulţi spectatori nu înţelegeau de ce rezultatul a fost egal şi nu au câştigat gazdele, care aveau mare nevoie de puncte, pe când UTA era cam tot acolo cu un punct, ori fără niciunul. Asta am consemnat, iar despre rezultat putem spune doar atât: a venit pe fondul unui meci corect, fără urmă de „blat". ● Antrenorul cu portarii, Mihai Jivan a luat loc în tribună, deoarece Mircea Petescu nu are nevoie de el, lucru de care ne-am lămurit şi cu prilejul antrenamentului de joia trecută, când l-am văzut pe antrenor plecând acasă, deşi antrenamentul era în plină desfăşurare. ● Se pare că Mihai Jivan va face mai multă muncă voluntară, atâta cât va mai rămâne la ACU. De la iarnă el va pleca la UTA, pentru a pregăti portarii de la grupele de juniori şi copii. ● Soarta lui Jivan o va împărtăşi - aproape sigur - „principalul" Marcel Câmpian. Acesta are o propunere de a rămâne, de la Mircea Petescu, însă alături de viitorul antrenor, Gabi Dumitru, omul preferat de noua conducere. Nu credem că „Rico" va accepta să rămână, pentru că - atunci - va fi marginalizat. Asta e sigur, indiferent ce vor spune unii ori alţii. La urechi ne-a ajuns - deja - informaţia că Marcel Câmpian va primi o ofertă de la UTA, unde ar urma să preia - din nou - o grupă de juniori, lucru care nu i-ar displace.

Leo Sfâra

Gabor l-a cruţat pe Beldeanu

● Pe teren propriu, Ineul a făcut cel mai slab joc din acest sezon. Au recunoscut cu toţii: jucători, antrenori, conducători. Tehnicianul Roland Nagy a spus că în partida cu CS Deva elevii săi nu au avut prospeţime, limpezime în joc, fiind convinşi că tradiţia se va respecta şi de această dată, iar golul de trei puncte va sosi într-un târziu. Era să se întâmple exact invers pentru că oaspeţii puteau lua tot potul dacă Beldeanu nu ar fi ratat penalty-ul din minutul 88. ● Eroul negativ al Devei a tremurat puţin imediat după ultimul fluier al arbitrului de centru, pentru că antrenorul Romulus Gabor s-a îndreptat ameninţător spre el. „Principalul" vizitatorilor chiar a schiţat o lovitură cu piciorul, însă nu l-a atins pe Cătălin Beldeanu. La conferinţa de presă, Gabor a fost mult mai calm: **„Nu înţeleg de ce a bătut Beldeanu lovitura de la unsprezece metri. Tănasă era cel desemnat de mine. Asta e, nu pot să rămân supărat pe el. Până şi Ronaldinho mai ratează penalty-uri..."** ● Pentru deveni au evoluat şi arădenii Oprean şi Moţ. Dacă primul nu prea a avut de lucrula marcaj în faţa figurantului Paina, tânărul atacant a reuşit câteva acţiuni bune, însă şi-a încheiat evoluţia printr-un cartonaş galben primit pentru o simulare în careul ineuan. ● Tot de simulare se poate vorbi şi în cazul lui Adrian Sas. De vreo câteva etape, „tricotorul" simulează fotbalul, intrând astfel în colimatorul pătimaşilor suporteri de pe Crişul Alb. Vorbele la adresa lui Sas au fost grele, însă nici răspunsul acestuia, constând în gesturi obscene, nu a fost mai prejos. ● În aşteptarea celor 250 de milioane de la Primăria Ineu, conducătorii „alb-albaştrilor" se gândesc că poate ar fi cazul să aplice nişte amenzi jucătorilor care au impresia că se pot culca pe o ureche atâta timp cât echipa se află în afara luptei pentru retrogradare.

Călin Mnerie

Pact între jucătorii şi conducătorii de la ACU

Ieri, într-o şedinţă ce a avut loc la stadion şi la care au participat cei şapte jucători ce au depuse memorii la Comisia Pentru Statutul Jucătorului, pe de o parte şi Horia Petri, de cealaltă parte, s-a hotărât ca litigiul să fie stins, cel puţin pentru moment.

Lingurar, Turcan, Lung, Ponta, Roşca, Tupiţă şi Paşca au hotărât să mai acorde un răgaz de două săptămâni conducătorilor, pentru a-şi primi drepturile băneşti, care sunt restante. Aştfel, pentru că nu mai trebuie să se prezinte la CSJ nici un reprezentat, la Bucureşti a plecat, aseară, doar Mihai Jivan, pentru a fi de faţă la judecarea cazului „ACU - Tricotaje", cei din „Banu Mărăcine" crezând că se mai poate spera la reprogramarea meciului.

Leo Sfâra

Albe şi negre

Îndatoraţi trecutului

Atunci când condeiul se încăpăţânează să mai descrie pe hârtie fapte greu de închipuit, inimaginabile, ce mai poate fi spus? Când colapsul îi face „ochi dulci" Bătrânei Doamne, precum doi adolescenţi îndrăgostiţi rătăciţi în parc, într-o ploioasă zi de sfârşit de toamnă, ce să mai spui? Că Popa, Locic şi Chişbora au sacrificat un nume, o echipă şi-un trecut, ce mai contează, atâta vreme cât ei trăiesc bine, undeva în lumea lor. UTA de astăzi este (şi) oglinda managementului lor, a ambiţiilor ieftine şi ireale. În primul rând, datorită lor UTA s-a transformat într-o grupare modestă, unde incompetenţa unora şi non-valoarea altora este inutil fardată. Nu poate astupa cearcănele neputinţei.

Doare. Îndeosebi că „nota de plată" nu o achită doar cea mai galonată echipă de provincie. Aşa cum măscăricii de azi (să ne scuze cei, puţini la număr, care nu merită băgaţi în aceeaşi „oală") ce „pângăresc" echipamentul „alb-roşu" chinuie sportul rege, aşa şi suporterii „ard" în interior şi în refularea lor mai uzitează şi de expresii nu tocmai licenţioase. Şi ei sunt oameni, au limite, iar răbdarea lor a depăşit de mult pragul suportabilităţii, asistând la jalnicile „partituri" interpretate în acest tur de campionat de cei care ar fi trebuit să le fie idoli. UTA prezentului plăteşte pentru greşelile de ieri. O va mai face ceva vreme. Nădăjduim să nu rămână îndatorată prea mult unui trecut cu care nu mulţi se poate lăuda. Pentru că riscăm să cădem în extrema cealaltă, să ajungem ziua în care nu ne va mai rămâne nimic de comentat ori de făcut. Nici nu ne vom aminti de vinovaţi, fiindcă amintirile vor refuza să ne primească în trecut. Ştiut fiind faptul că drept la trecut au doar cei care-l merită.

Câţi dintre cei care astăzi îmbracă legendarul tricou „alb-roşu" merită, oare, un astfel de trecut ca al UTA-ei?

Daniel Scridon

Înot

14 clasări pe podium pentru C.S.Ş. Gloria Arad

„Memorialul Petre Lovas", desfăşurat în oraşul de pe Bega, zilele trecute, a prilejuit sportivilor de la C.S.Ş. Gloria Arad, pregătiţi de Sebastian Lucaci, cucerirea de noi medalii:

* **Gabriela Hudişteanu** - loc I la 25 m bras, loc II la 25 m spate; **Maria Bârlogeanu** - loc III la 25 m craul şi 25 m bras; **David Ştefanov** - loc I la 25 m spate, loc II la 25 m craul, loc III la 25 m bras şi 25 m delfin; **Radu Ioniţă** - loc I la 25 m delfin, loc II la 25 m bras; **Cristian Cornea** - loc I la 25 m craul, loc II la 25 m spate; **Paul Popa** - loc I la 25 m bras, loc III la 25 m craul.

A. C.

Rugby

Cu Farul, în Cupă

Ieri, la Bucureşti, a avut loc tragerea la sorţi a meciurilor din sferturile de finală ale Cupei României la rugby. Contor Zenner CSU Aurel Vlaicu nu a căzut tocmai rău în compania Farului din Constanţa, echipă pe care a învins-o clar în campionat. După toate probabilităţile meciul dintre cele două formaţii se va disputa la Braşov, sâmbătă. În aceeaşi zi sunt programate şi celelalte partide ale „sferturilor": „U" Cluj - Dinamo, CSM Sibiu - CS Poli Iaşi şi Remin Baia Mare - Steaua.

Până la întrecerile de Cupă, atenţia iubitorilor sportului cu balonul oval de la noi din ţară va fi captată de importantul test pe care naţionala „tricoloră" îl va susţine, vineri, la Cardiff, împotriva puternicei selecţionate a Ţării Galilor. Vă reamintim că din lotul „stejarilor" fac parte şi arădenii Valentin Ursache şi Ionuţ Dimofte.

C. Mnerie

Clasamente la zi

Baschet feminin

Rezultatele etapei a IV-a: Olimpia - Livas 74-83, Sportul Studenţesc - Rapid 74-70, Magic Sibiu - CET Govora 51-81, CSU Oradea - Universitatea Cluj 44-69, **B. C. ICIM - Someşul Dej 72-48 (partida s-a disputat la Dej).**

Runda proximă, 13 noiembrie: Dej - Olimpia, **„U" Cluj - B. C. ICIM**, CET Govora - Oradea, Rapid - Sibiu, Livas - Sportul

CLASAMENT

1. B. C. ICIM	**4**	**4**	**0**	**321-183**	**8**
2. Livas	4	4	0	339-275	8
3. Sportul	4	4	0	278-248	8
4. „U" Cluj	4	2	2	299-270	6
5. CET Govora	4	2	2	250-239	6
6. Olimpia	4	2	2	291-298	6
7. Oradea	4	1	3	201-278	5
8. Sibiu	4	1	3	214-307	5
9. Rapid	4	0	4	292-315	4
10. Dej	4	0	4	215-287	4

Baschet masculin

CLASAMENT

1. Asesoft	5	4	1	399-313	9
2. Dinamo	5	4	1	448-325	9
3. Gaz Metan	5	4	1	408-380	9
4. Sibiu	5	3	2	415-367	8
5. Cluj	5	3	2	402-421	8
6. Elba	4	3	1	323-309	7
7. West Petrom	***5***	***2***	***3***	***339-379***	***7***
8. Piteşti	5	2	3	355-349	7
9. Braşov	5	1	4	313-388	6
10. Iaşi	5	1	4	326-412	6
11. Rapid	5	1	4	381-436	6
12. Farul	4	1	3	250-280	5

Rezultatele rundei a V-a: Universitatea Iaşi - CSU Sibiu 86-103, Dinamo - Asesoft Ploieşti 63-64, Forex Braşov - BCM Piteşti 62-79, **West Petrom Arad - Gaz Metan Mediaş 60-78 (meciul s-a disputat în deplasare),** Carbochim Cluj - Rapid 89-98. Partida Elba Timişoara - Farul Constanţa a fost amânată.

Runda următoare, 13 noiembrie: Rapid - Iaşi, Sibiu - Cluj, Asesoft - Braşov, Piteşti - Dinamo, **Farul - West Petrom**, Gaz Metan Mediaş - Elba Timişoara

CAMERA DE COMERȚ, INDUSTRIE ȘI AGRICULTURA A JUDEȚULUI ARAD
EXPO ARAD INTERNAȚIONAL

AR-MEDICA

Târg de medicină
aparatură medicală
și de laborator,
stomatologie,
farmacie, optică,
protetică,
servicii conexe

11-13 NOIEMBRIE 2004

EXPO ARAD INTERNAȚIONAL
310017 Arad-România, Str. Cloșca nr. 5
Tel.:0257-216 520; Fax:0257-216 521
E-mail: expo2@ccia-arad.ro; www.ccia-arad.ro
Manager de proiect: Letiția BUIBAȘ

(c.75/2004)

Spitalul Clinic Județean de Urgență Arad

organizează
CONCURS
în data de 23.11.2004,
ora 9,00,
pentru ocuparea posturilor vacante și temporar vacante de:

- *asistenți medicali*
- *registratori medicali*
- *infirmiere*
- *brancardieri*
- *liftier*
- *muncitor supraveghere psihiatrie*

Dosarele de înscriere se pot depune la biroul personal al spitalului până la data de 19.11.2004, orele 10,00.

Informații suplimentare la Serviciul RUNOS, telefon 0357 / 407.200 (interior 277)

(3709099)

Take Advantage® - cel mai complex program de ferestre si usi standardizate **PVC** din Romania.

PRETURI INCEPAND DE LA 37* €

Take Advantage®
- un produs **mondo style** acum si in Arad
prin **ERRA GROUP S.R.L.**- distribuitor autorizat
C- lea Victoriei 41-43, tel: 256 053

* pret fara T.V.A.

(c.680/2004)

Vindem en-gros hârtie albă de ziar (în role mici) **pentru ambalaj.**

Preț avantajos, negociabil în funcție de cantitate.

INFORMAȚII LA
redacția „Adevărul”
B-dul Revoluției nr. 81
sau la telefon 281.797
zilnic între orele 8-16.

GABOR PROFILE

ARAD - str. MĂLIN nr. 3
TEL/FAX 0257 349.848
MOBIL 0788 436.841/2
www.gabor-profile.go.ro

PORȚI
GARDURI
BALUSTRADE
din profile de aluminiu vopsite în câmp electrostatic

S-A TERMINAT CU RUGINA!

Vânzare ÎN RATE

calitate austriacă, design personalizat, culoarea visată

(c.835/2004)

Societatea Națională **„Îmbunătățiri Funciare“ S.A.**
Sucursala Arad

ORGANIZEAZĂ ÎN DATA DE 07.12.2004
LA SEDIUL SUCURSALEI ARAD

LICITAȚIE PENTRU VÂNZĂRI MIJLOACE FIXE APROBATE LA CASARE ÎN ANUL 2004.

Lista cu mijloacele fixe propuse poate fi consultată la sediul sucursalei, Biroul Exploatare.

Licitația se va repeta în zilele de 14 și 21.12.2004.

Informații suplimentare la Biroul Exploatare din cadrul Sucursalei Arad, strada Toth Sandor nr. 6/D, telefon 0257/280955. (3709096)

DELPHI

The World's Most Diversified Automotive Systems Supplier
With over 180,000 employees worldwide
is hiring for the following position for our new plant in Ineu.
You join a project team Delphi Packard, with an activity involved in the in-car electronic and electronical systems and contact with the important car constructors.

Engineers / Technicians for harness development

* To be responsible for the engineering analysis requested by the customer or the plant, this activity being in close relationship with a design team located in France
* To analyze the technical product evolutions during the series life;
* To check the product feasibility with the support of the plant;
* To create the bill of material for the product assembly;
* To respect the guidelines and procedures dealing with the product design;
* To report about the activity progress and problems met;
* To participate in workshops allowing to improve our performances;

Your skills:
* Technical background/ Electricty - Electronics;
* Communication and contact skills, teamwork;
* Organization;
* English read, written, spoken;
* French is a must;
* Knowledge of the quality and computer tools.

- Immediate availability
- Location in Ineu
- Training in France

If you are ready for the next step in your career,
please send your application and CV in English;
Delphi Packard Romania S.R.L.
Calea Aradului nr. 23
Ineu
Persoana de contact:
Veronica Vadean (e-mail Veronika.Vadean@delphi.com)
Tel.: 0257-206-601; Fax: 0257-206-603

(3709090)

Siguranța casei tale este neprețuită! **De fapt, o poți avea la un preț foarte mic!**

ARDAF®
SOCIETATE DE ASIGURARE REASIGURARE
dEsigur!

ARDAF te invită să participi la promoția
Anul asigurărilor de locuințe CĂMINUL ARDAF

Încheie la ARDAF
în perioada
12.04.2004-12.04.2005
oricare din polițele de asigurare

•CĂMINUL STANDARD
cel mai accesibil produs de asigurare a locuinței
•CĂMINUL
cel mai popular produs de asigurare a locuinței și a bunurilor
•ASISTENȚĂ MEDICALĂ ÎN STRĂINĂTATE
cea mai importantă protecție când ești departe de casa ta

și participi
la două trageri la sorți organizate de **ARDAF**
în 12 octombrie 2004
și 12 mai 2005
la care poți câștiga aparatură electrocasnică pentru căminul tău.

Cât plătești pentru asigurarea locuinței?

0,1% din valoarea casei tale

Prima achitată/an:	20	30 ...	200 EURO
Suma asigurată: (Valoarea locuinței)	20.000	30.000 ...	200.000 EURO

Riscuri asigurate: incendiu, trăsnet, explozie, inundație, alunecări de teren, cutremur etc.

Cât plătești pentru asigurarea locuinței și a bunurilor?

0,15% din valoarea casei și a bunurilor tale

DACĂ VREI, poți include în Polița CĂMINUL și asigurarea de avarii a autoturismului CASCO, la care ai o reducere de 10%

GRATUIT din partea ARDAF primești:
- asigurarea de răspundere civilă pentru pagube produse terțelor persoane
- asigurarea de accidente a membrilor familiei

NOU! Conform Codului Fiscal 2004, din venitul impozabil se scad sumele achitate ca prime pentru ASIGURAREA LOCUINȚEI, în limita valorii de 200 EURO/an

www.ardaf.ro

SEDII: ARAD, STR. I.C. BRĂTIANU nr. 6-8 INEU, STR. REPUBLICII nr. 45
SEBIȘ, STR. PARCUL INDEPENDENȚEI nr. 17 B

(c.431/2004)

MATRIMONIALE

CETĂȚEAN GERMAN, caut tânără studentă pentru companie, intenții serioase. Rog scrisoare cu foto, adresa CP 189 OP 3 Arad 310540. (33712)

VÂNZĂRI APARTAMENTE O CAMERĂ

Vând (închiriez) apartament 1 cameră central, ultramodern amenajat și utilat, parter, 45 mp, 20.500 Eu, negociabil. Telefon 0744.909.590, 0721.829.954. (30907)

Vând (închiriez) garsonieră central, ultramodern amenajată și utilată, et. III, 21.500 Eu, negociabil. Telefon 0744.909.590, 0721.829.954. (30907)

Vând apartament una cameră, central, baie, bucătărie, 58 mp + boxă, cumpărat cu Legea 112, parter înalt, 12.500 Eu, negociabil. Telefon 289544, 0740.249.544. (33462)

Vând garsonieră îmbunătățită, Arad (Micălaca), str. Beiușului, etaj I. Telefon 350777 seara; 0721.388.565. (Ag. Criș, 478)

Vând garsonieră 300 - Billa, et. 2, îmbunătățiri, 18.600 Eu. Telefon 213192, 0741.253.364, 0788.253.364, 0722.257.409. (33808)

Vând garsonieră ultracentral, et. 2, renovată, mobilată, 17.900 Eu, negociabil. Telefon 0722.460.017. (33840)

Vând garsonieră cf. I, amenajată, Piața Solară. Telefon 0722.408.285. (30885)

Vând garsonieră, Micălaca, etaj 1, îmbunătățită, mobilată, 14.900 Euro. Telefon 0727.432.327. (33873)

VÂNZĂRI APARTAMENTE DOUĂ CAMERE

Vând apartament 2 camere confort 2, etaj 3/4, zona Făt-Frumos, termopane, ușă metalică, uși interior schimbate, contorizat, parchet melaminat, spoturi, rigips, zugrăveală deosebită, preț 25.000 EU. Telefon 0788.508.933; 274557.

Vând apartament 2 camere, bucătărie, baie, terasă, balcon, la casă, Legea 112, preț la vedere. Telefon 0741.013.024. (p)

Vând apartament 2 camere, Alfa, et. 1/4 + garaj, bloc nou, cu țiglă, 71 mp, decomandat, amenajat, bucătărie modificată cu pult, 27.500 Eu, negociabil. Telefon 289544, 0740.249.544. (33462)

Vând apartament 2 camere, Pasaj Praporgescu, et. 2, 31.500 Eu. Telefon 289544, 0740.249.544. (33462)

Vând apartament 2 camere, la casă, bucătărie, baie, hol, îmbunătățiri, proprietate personală, Grădiște. Telefon 0257-276816, 0745.023.641. (33485)

Vând apartament 2 camere, 74 mp, decomandat, amenajat, Alfa, etaj 4, 23.000 Euro, negociabil. Telefon 0743.556.569. (33538)

Vând apartament 2 camere, Alfa, parter, bl. 60, sc. A, ap. 2. Telefon 466019, 0723.384.505. (33611)

Vând apartament 2 camere, amenajat, Vlaicu, preț 23.000 Euro, negociabil. Telefon 213410; 0744.635.570. (33703)

Vând apartament 2 camere, amenajat, zona Alfa, etaj 1/4, 28.000 Euro, negociabil. Telefon 210464; 0788.488.075. (33529)

Vând apartament 60 mp, str. Eminescu, preț 21.000 Euro. Telefon 210464; 0788.488.075. (33529)

Vând apartament 2 camere, compus din 2 garsoniere, confort I, 73 mp, decomandat, cheltuieli mici, toate condițiile, bucătărie mare, hol mare, geamuri termopan, ușă blindată, la Fabrica de Zahăr Gai. Telefon 0726.253.421. (33634)

Vând apartament 2 camere, parter, Micălaca, 22.700 Eu. Telefon 0744.542.931, 279718. (33833)

Vând apartament 2 camere, et. 2, decomandat, Polivalentă, 31.600 Eu. Telefon 279718, 0744.542.931. (33833)

Vând apartament la casă, în zona Pârneava, 2 camere, 2 bucătării, 2 șpaisuri, 1 hol, curte + anexe, 23.000 Euro. Telefon 281123. (33551)

Vând apartament 2 camere ultracentral, etaj I, 37.000 EU. Telefon 212315, 0722.479.337. (33765)

Vând apartament 2 camere, Romanilor, parter (geamuri la stradă), preț 29.000 Eu. Telefon 262447. (33838)

Vând apartament la casă, zona Podgoria-Gară, cumpărat Legea 112, intabulat, apartamentat, aranjat, 2 camere mari, gaz, gresie, parchetat, garaj, 117 mp, 35.000 Euro. Telefon 0257/235790. (33081)

Vând convenabil apartament 2 camere, et. 2, Micălaca. Telefon 0742.781.651. (30898)

Vând apartament 2 camere, zonă centrală, semidecomandat, et. 3, preț 25.000 Eu. Telefon 256353. (30917)

VÂNZĂRI APARTAMENTE TREI CAMERE

Vând apartament 3 camere, Piața Gării, decomandat, 80 mp, et. 9/10, 2 balcoane, parchet, contorizat apă și încălzire, neamenajat, ocupabil imediat, accept credit. Telefon 0722.653.878. (33836)

Vând apartament 3 camere, central, et. 1, 220 mp, 50.000 Eu, negociabil. Teleon 289544, 0740.249.544. (33462)

Vând apartament 3 camere, decomandat, Piața Gării, preț 35.000 Euro. Telefon 210464; 0788.488.075. (33529)

Vând 3 camere, central, renovat integral, 48.000 Eu. Telefon 253364, 0741.253.364, 0788.253.364, 0722.257.409. (33808)

Vând apartament Samantha, 3 camere urcător, palier II, amenajări deosebite, mobilă occidentală. Telefon 0744.784.443; 0744.928.605. (33068)

Vând apartament 3 camere, Micălaca-parc, 24.000 Eu. Telefon 0743.034.913. (30862)

Vând apartament 3 camere, zona UTA, decomandat, total suprafață 90 mp. Telefon 0257-279726 sau 0740.766.595. (30866)

Vând apartament 3 camere, central, amenajat, et. 2, preț 35.000 Eu, decomandat. Telefon 0257-256353. (30917)

VÂNZĂRI APARTAMENTE PATRU CAMERE

Vând apartament 4 camere, Cluj Napoca (schimb cu Arad) + diferență. Telefon 0740.173.770, 0745.646.349. (33732)

Vând apartament 5 camere, peste 400 mp, ultracentral, parter, excelent birouri. Telefon 0257-255733; 0741.150.158. (32950)

Vând apartament 4 camere, 130 mp, parter, bun pentru cabinet, birou, coafură, Banul Mărăcine, preț 49.500 Euro. Telefon 255393; 0724.347.972. (33588)

Vând apartament 4 camere, decomandat, parter, Polivalentă, amenajat, mobilă bucătărie nouă, preț 59.500 Euro. Telefon 255393; 0724.347.972. (33588)

Vând apartament 5 camere, în Arad, str. Mioriței. Pâncota, telefon 466892. (Pâncota,187)

Vând (închiriez) apartament de lux, ultracentral, 200 mp. Telefon 0721.269.710. (p)

Vând apartament 4 camere (transformat în 3 - bucătărie mărită), etaj 3, 114 mp, termotecă, interfon, Confecții, 31.500 Euro. Telefon 233932; 0741.051.562. (33865)

VÂNZĂRI CASE

Vând sau schimb casă mare, central, toate utilitățile. Telefon 0723.215.328. (33844)

Vând casă în CARTIERUL FUNCȚIONARILOR, suprafața totală 560 mp. Telefon 0722.266.523. (32760)

Vând casă mare, în Aradul Nou, 5 camere, curte mare, gaz, apă, garaj, 1.200 mp, 49.000 Euro, ușor negociabil. Telefon 0766.722.173; 0744.899.046. (33252)

Vând casă în Pâncota, str. Calvariei, 6 camere, baie, anexe. Telefon 0788.467.896. (33386)

Vând casă 2 camere, în Bujac, hol, cămară, baie, bucătărie, 540 mp, FS 15, gaz, teracote, apă, telefon, satelit, prister, 27.500 Eu, negociabil. Telefon 289544, 0740.249.544. (33462)

Vând case în Pâncota, str. Horia 12 și 15. Telefon 0742.218.693, 0744.875.054. (33472)

Vând casă vacanță, insula Mureș, construcție nouă (BCA), cu etaj, bine aranjată, 14.500 Euro, negociabil. Telefon 0744.154.137. (33532)

Vând urgent casă nouă, Grădiște, str. I. Mureșan nr. 44. Telefon 0745.634.885, 276553. (33624)

Vând casă, 1.200 mp, toate utilitățile, comuna Tudor Vladimirescu, str. Vasile Roaită nr. 33, prețul la vedere. (33631)

Vând casă 6 camere, ST 400 mp, cu acces auto, zona centru. Telefon 210464; 0788.488.075. (33529)

Vând casă, 2 camere, central, str. Grigore Alexandrescu, preț 31.000 Euro. Telefon 210464; 0788.488.075. (33529)

Vând casă în Șagu, la șosea, grădină mare. Telefon 418106; 0723.709.518.

Vând casă cu grădină mare, în Pârneava, toate utilitățile. Telefon 280990. (33439)

Vând casă 2 camere, dependințe, în cartierul Poltura, suprafața 1.500 mp. Informații telefon 0744.142.035. (31020)

Vând casă suprafața construită 280 mp, în Arad-Micălaca, 5 camere, 1 baie + WC de serviciu, garaj 3 auto și dependințe, preț 120.000 Eu. Telefon 0722.782.353. (33440)

Vând casă în Nădlac, str. 1 Decembrie, nr. 56, stare foarte bună, 750 mp, preț 50.000 EU negociabil. Telefon 0722.293.709. (32804)

Vând casă, str. Poetului, suprafața 720 mp, fs 25m. Telefon 0722.295.340, 0743.038.307. (33856)

Vând casă mare, încălzire proprie, grădină 2.414 mp, fs - 24 ml (sau schimb cu casă mică + apartament), localitatea Vladimirescu, str. O. Goga nr. 28. Telefon 514468, 0722.479.975. (33731)

Vând casă Pâncota, str. Mărășești nr. 88, 2 clădiri, 5 camere, curte betonată, curent, apă, cablu, telefon, grădină, 26.000 Eu. Telefon 0257-466033, 0257-368969. (33855)

Vând urgent casă, bună și pentru privatizare. Telefon 256869. (30883)

Vînd casă neterminată (roșu), Vladimirescu, subsol + parter și materiale etaj, 850 mp. Telefon 0744.555.660. (30891)

Vând casă + teren + autorizație construcție, Pârneava-Oituz. Telefon 0721.269.700, 0721.269.710. (p)

Vând casă în Mureșel, 468 mp, 2 camere, bucătărie, baie, 45.000 Euro. Telefon 0722.328.495. (33861)

Vând vilă nouă, cu încălzire, aer condiționat, pivniță, garaj, anexe, magazie, grădină 1.500 mp, livadă, vie, centru Ghioroc. Telefon 251885; 0722.253.236; 0745.857.578. (Ag. UTA, 1480)

Vând casă în Cladova nr. 70. Informații la aceeași adresă. (Ag. Lipova, 334)

VÂNZĂRI SPAȚII

Vând SPAȚIU CENTRAL, 439 mp, 180.000 Eu, negociabil. Telefon 289544, 0740.249.544. (33462)

Vând HALĂ în Micălaca, 500 mp. Telefon 0744.795.263. (33773)

Vând HALĂ etaj, intrare auto, gaz, curent forță, ST 380 mp, Intim, preț 58.000 Euro. Telefon 255393; 0724.347.972. (33588)

Vând SPAȚIU COMERCIAL, vitrina pe B-dul Revoluției. Telefon 228411; 0744.849.390. (33580)

SC DUȘI & MAR vinde GHERETĂ, zona PODGORIA, preț 11.000 Eu, negociabil. Informații 0744.766.904. (33744)

Vând GHERETĂ, Calea VICTORIEI, vad comercial excelent, funcționabilă, cu stoc marfă. Telefon 0723.600.451. (33560)

Vând PENSIUNE în SINAIA, P+2E+M, 2 corpuri clădire, 2 centrale termice, 11 camere, toate utilitățile. Telefon 0741.542.607. (30897)**

Vând FABRICĂ în TÂRGOVIȘTE, obiect activitate: tăierea și rindeluirea lemnului, UTILAJE, MARFA DIN STOC, suprafața construcții 4.000 mp, teren 9.000 mp. Telefon 0741.542.607. (30897)

Vând AFACERE - MAGAZIN ALIMENTAR, utilaje + stoc de marfă, aflat în spațiu închiriat. Telefon 0744.523.292. (30908)

Vând imobil 1.000 mp, Calea Timișorii compus din SPAȚII COMERCIALE, PRODUCȚIE + LOCUINȚĂ. Telefon 0721.269.700, 0721.269.710. (p)

VÂNZĂRI TERENURI

Ocazie! Vând teren intravilan Arad, parcele 1.000 mp, front stradal 20 ml, 13.500 Euro, negociabil; disponibile 8 parcele a 1.000 mp, accept variante auto sau imobiliare. Telefon 289544, 0745.239.544. (32593)

Vând PESCĂRIE cu TEREN 5.300 mp, Arad, accept variante auto sau imobiliare. Telefon 289544, 0745.239.544. (32593)

Vând teren 6.000 mp + casă, zona Școala UCECOM, str. Putnei nr. 4, 85.000 Euro. Telefon 0722.344.705. (32962)

Vând teren intravilan, Șag, 5.000 mp, 125 FS. Telefon 0257/213410; 0744.635.570. (33704)

Vând teren intravilan în Gai, 4006 mp, preț negociabil. Telefon 276553 sau 0745.634.885. (33624)

Vând teren 13.500 mp, la șoseaua Arad-Oradea, la ieșirea din Grădiște, FS 38 ml. Telefon 0722.356.210. (33800)

Vând loc de casă, 633 mp, FS 15, Grădiște, toate utilitățile la poartă. Telefon 0723.446.566. (32648)

Vând teren intravilan, 1.100 mp, Poltura. Telefon 0723.919.327. (33416)

Vând 10 ha compact Arad-Nădlac, fs dublu, mare, preț 3,5 Eu/ mp. Telefon 0722.257.409, 213192. (33808)

Vând 2 ha teren arabil la Zădăreni. Telefon 413122. (33846)

Vând loc casă 635 mp, fs 17ml, Grădiște, 18.500 Eu. Telefon 0743.034.913. (30862)

Vând teren cu casă în construcție, în orașul Sântana, preț negociabil. Telefon 0744.859.438, 273818, (30872)

Vând teren intravilan 31.400 mp, pe DN7; front stradal 280 ml, pe drumul Pecica, 280 ml pe Drumul Tumului. Telefon 0724.373.950. (30912)

Vând 5.000 mp teren intravilan, cu toate utilitățile, situat în Arad. Telefon 0745.350.576. (33878)

VÂNZĂRI AUTO

Vând Dacia 1310 TLX, 5 viteze, VT + asigurare, an 1987, 760 Eu. Telefon 0723.045.296. (30867)

Vând Dacia 1310, an 84, preț 480 Eu, VT 2006, asigurare. Telefon 0742.199.780. (30867)

Vând Opel Omega 2000, an 1994, stare de excepție. Telefon 0723.215.328.(33844)

Vând DACIA 1310, an 1998, gri metal, în stare foarte bună, 2.200 Euro. Telefon 279679; 0744.988.154.

Vând Ford Fiesta Diesel, 1989, roșu, recent adus, 650 Euro. Telefon 0766.722.173. (33252)

Vând autoturism DACIA BREAK, 1990, preț 1.100 Eu, negociabil. Telefon 0743.038.282. (33460)

Vând două Ford Mondeo Combi, 2000, Diesel, 2001, climă etc, acum aduse în țară, trailer auto basculant, Opel Corsa, 2003, Sport. Telefon 0722.295.928. (33506)

Vând Opel Kadett, 1975-1979, 3 motoare rezervă, caroserie. Telefon 0740.769.513. (Ineu, 313)

Vând microbus Mercedes MB100, D, 1990, capacitate cilindrică 2400, preț avantajos. Telefon 0744.697.025. (Ag. Ineu, 309)

Vând Espero, an 1996, climă, full electric, 3.100 Euro, negociabil. Telefon 0724.249.849. (37763)

Vând Dacia Break, an fabricație 2001. Informații telefon 0745.280.883; 255482. (33705)

Vând Dacia Solenza Scala, model 2003. Telefon 0744.953.240, (Ag. Sântana, 189)

Vând utilitară IVECO stare bună, 3 tone util. Telefon 0740.830.188. (33380)

Vând RENAULT 19 CHAMADE 1,9 Diesel, geamuri electrice, an 1991, 2.900 Eu, negociabil. Telefon 0721.333.991, 0743.063.989, 0257-349276. (33538)

Vând Ford Escort 1.296 cmc, an fabricație 1985, alb, stare foarte bună, preț 1.800 Eu, negociabil. Telefon 0257-279344, 0744.617.901. (33606)

Vând Dacia 1310, 1994, bleu, puțin folosită. Telefon 272684 seara; 0741.343.348. (32384)

Vând tractor mic japonez 4x4 Diesel 14-20 CP ieșire de cardan, freză de sol. Telefon 0742.490.586, 0721.280.581. (UTA, 1477)

Vând PLUGURI 5, 4, 3 trupițe, reversibile, combină CLAAS MERCATOR. Telefon 0745.180.201. (33625)

Vând Dacia 1410, an 1996, 1.700 Eu. Telefon 289498, 0745.612.963. (33854)

Vând Dacia, culoare albă. Telefon 0744.198.658. (33859)

Vând Dacia pick-up, an 1997, stare foarte bună, preț 2.200 Eu. Telefon 0740.093.973. (30863)

Vând 2 Dacii, una 1310, an 87, preț 650 Eu și 1300 preț 450 Eu, CIV, nr. noi. Telefon 0721.060.093. (30868)

Vând autoutilitară Mercedes 508. Localitatea Seleuș nr. 199. Telefon 329294. (30874)

Vând MAZDA 626 compresor diesel, an 1992, cu acte proveniență Germania, deosebită sau cumpăr acte. Telefon 0722.353.495. (30863)

Vând tractor U445, perfectă stare, 3.500 Eu, negociabil. Telefon 0745.307.645. (30886)

Vând urgent Dacia Nova, an 2000, stare impecabilă, casetofon, alarmă centralizată, geamuri ionizate, cauciucuri noi, preț 2.700 Eu, negociabil. Telefon 0721.216.936. (30896)

Vând microbus marfă Renault Master 1987, înmatriculat, CIV. Telefon 0722.247.219. (30906)

Vând Dacia papuc, 5 locuri, an fabricație 1998, 2.500 Eu. Telefon 267196 sau 0740.278.106. (30910)

Vând Dacia Combi, an fabricație 1988, CIV, stare bună de funcționare, preț 650 Eu, negociabil. Telefon 0741.056.439. (Pâncota, 188)

Vând autoutilitară Damas Daewoo, an fabricație 1997, persoană fizică, consum 5%, stare perfectă de funcționare, preț 2.300 Euro. Telefon 0744.901.226. (33862)

Vindem urgent microbus 8+1 locuri, Mazda E2000, în stare de funcționare, an fabricație 1986. Telefon 279133. (33864)

Vând Dacia Solenza Scala, fabricație 2004, 5.500 Euro. Telefon 0744.509.755. (Ag. UTA, 1484)

☛ (Continuare în pag. 17)

(Urmare din pag. 16)

Vând Dacia 1310, an 1987, 5 viteze, VT 2006, Ungaria, direcție, planetare, suspensii noi, tabla fără rugină, km reali 70.000; Dacia 1310, an 1988, unic proprietar, stare perfectă, prețuri negociabile. Merită văzute! Telefon 0741.689.976. (Ag. Criș, 484)

VÂNZĂRI ELECTRO

Vindem CASE MARCAT FISCALE, CONSUMABILE, CÂNTARE ELECTRONICE, str. VICENȚIU BABEȘ, nr. 22 A. Telefon 211211, 281188. (c, 2044)

Vând CASE de MARCAT FISCALE, CÂNTARE ELECTRONICE, str. STÂNJENEL, nr. 6. Telefon 279702, 0745.395.107. (33365)

Vindem CASE de MARCAT, CÂNTARE ELECTRONICE și CONSUMABILE, strada I. L. CARAGIALE nr. 22. Telefon 272727; 282829. (33144)

NOU! Vindem la cele mai mici prețuri ELECTROCASNICE: MAȘINI DE SPĂLAT AUTOMATE, CONGELATOARE, COMBINE FRIGORIFICE, LĂZI FRIGORIFICE, FRIGIDERE SIEMENS, BOSCH, PRIVILEG, ZANUSSI, TV COLOR, ANVELOPE. Calea RADNEI 151. Telefon 369090; mobil 0743.662.845. (33528)

Vând TV COLOR, MAȘINĂ AUTOMATĂ DE SPĂLAT, foarte ieftin și garanție. Telefon 275277. (32379)

Vând CONGELATOR, COMBINĂ FRIGORIFICĂ și FRIGIDER, foarte ieftin și garanție. Telefon 275277. (32379)

Vând CUPTOR ELECTRIC francez, pentru pâine și cornuri. Telefon 0742.218.693. (33775)

Vând MAȘINI AUTOMATE SPĂLAT Privileg, Zanussi, Boch, Siemens, 50-100 Eu, un an garanție. Telefon 274118. (32051)

Vând diverse tipuri de TELEVIZOARE COLOR, garanție, preț 1.900.000. Teleon 349908; 0727.435.882. (33297)

Vând urgent MAȘINĂ DE SPĂLAT Alba Lux, model nou, sigilat, preț 4.500.000 lei. Telefon 0741.013.523, 0741.968.207. (33858)

Vând frigider, congelator, ladă frig, vitrină frig, combină frig, mașină spălat automată. Telefon 210613. (30888)

Vând CAMERĂ FOTO DIGITALĂ FUJI, model 2004, 3 MegaPixeli, nouă, cutie + garanție, preț 150 Eu. Telefon 277788, 0722.698.868. (31792)

Vând aparate cafea Saeco, pentru bar. Telefon 0740.515.236. (Ag. Criș, 482)

Vând telefon Motorola V400, cameră foto, 200 Euro, negociabil. Informații telefon 0742.380.978. (33885)

VÂNZĂRI DIVERSE

Vând butași înrădăcinați zmeură americană, 20.000 lei/buc; pălincă Zalău 52°, 100.000 lei/lt; porumb boabe 17 umiditate; cățel Ciobănești Bucovina pedigree, părinți campioni, cu acte, Peugeot 205. Telefon 338216, 0744.566.143. (33642)

Vând POMI FRUCTIFERI, diferite specii, ORNAMENTALI, TRANDAFIRI. Telefon 535058 - seara; 0744.635.011, 0744.301.119, SARUȘI IOSIF, Dorobanți. (33805)

Vând PLASĂ GARD ZINCATĂ - 34.000 lei/kg; CUIE - 28.000 lei/kg; RABITZ 47.500 lei/kg; toată gama de SÂRME; ELECTROZI, COTURI și BURLANE FUM - 45.000 lei/buc, etc. Str. Vrabiei, nr. 4. Telefon 289997, 0744.289.997, 0721.474.980, www.garduri.ro (32517)

Vând circular de mână BOSCH GKS54 cu 3 pânze de 160 mm în dotare 9.000.000 lei; oberfreză BOSCH POF500 + accesorii, 4.500.000 lei. Telefon 0744.422.426. (p)

Vând COLȚARE, CANAPELE, FOTOLII, NOI. Telefon 286069. (32563)

Vând LEMNE FOC TĂIATE, esență tare, la domiciliu. Telefon 276488, Grădiște. (32591)

Vând BOLȚARI TERMOIZOLANȚI, zgură, beton, cal. I, 28 modele. Telefon 0745.634.885. (33624)

Vând BOLȚARI TERMOIZOLANȚI, executați la vibropresă, 300x250x200, 14.000/ buc.; mc 940.000 lei. Telefon 0788.578.017; 214120. (30864)

Vând BALAST, PIATRĂ, cu auto 16 tone. Telefon 0741.500.053. (33559)

Vând mobilă, pendulă, gramofon, etc, vechi, preț rezonabil. Telefon 241483 sau 245219 după ora 19. (33793)

Vând diverse obiecte din desființare gospodărie. Telefon 0723.609.913, 286008. (33681)

Vând strung SN 320, stare bună funcționare, 800 Euro. Telefon 0724.249.849. (37763)

Vând POMI ALTOIȚI, familia OLOIERU GHEORGHE - CUVIN nr. 210. Telefon 461064; 0744.174.785. (33820)

Vând MATERIALE de CONSTRUCȚII. Telefon 244803. (33133)

Vindem TERMOTECI noi, INSTALAȚII ÎNCĂLZIRE complete, rate - avans zero. Telefon 0740.848.239. (33159)

Vând congelator cu sertare, mașină de spălat automată, centrifugă în stare de funcționare, 2 saltele 1/0,90. Telefon 279747. (33535)

Vând PUI CARNE, hrăniți natural, peste 2 kg, 60.000/kg. Telefon 219283. (33642)

Vând convenabil BALOȚI LUCERNĂ, BALOȚI PAIE, la domiciliul clientului. Telefon 0744.633.584. (31662)

Vând vaci. Telefon 286264 orele 19-21. (33764)

Vând 5 to ovăz și pian vienez, marca Bruder Mikula. Telefon 0257-474.388. (27, Nădlac)

Vând LEMNE DE FOC. Telefon 349908; 0727.435.882. (33297)

Vând POMI FRUCTIFERI, diverse specii, ORNAMENTALI și TRANDAFIR. Localitatea DOROBANȚI nr. 166, telefon 0745.839.884; 0741.978.171, KISS. (33556)

Vând mobilă combinată, pat dublu, pătuț copil, 1.000.000 lei. Telefon 234775. (33778)

Vând canapea extensibilă în stare perfectă, preț rezonabil. Telefon 289449. (30869)

Vând geamuri termopane (mărimi geamuri între î-190-140 aluminiu, termopane î-250-140 și alte dimensiuni), uși interioare și centrală pe lemne și cărbuni, o sobă cu termotekă pe gaz. Telefon 0257-373491. (30882)

Vând CĂRĂMIDĂ ARSĂ, nouă, transportată la domiciliu, 4.000 lei/buc, negociabil. Telefon 0740.594.782. (30895)

Vând CĂRĂMIDĂ ARSĂ, nouă, transportată la domiciliu, 4.000 lei/buc, negociabil. Telefon 0740.778.641. (30895)

Vând LEMNE TĂIATE, 700.000 lei/ mc, transport gratuit. Telefon 278375. (30892)

Vând CONVECTOR PE GAZ, calorifere de tablă și piese termotecă, stare bună. Telefon 0724.373.950. (30912)

Vând AEROTERME pe motorină, folosite, recondiționate și noi, cu garanție. Telefon 0741.375.843. (33871)

Vând 2 vițele + 1 vițel. Telefon 0740.451.907. (Ag. UTA, 1482)

Vând cască și scafă coafură (1.250.000 lei și 2.800.000 lei). Telefon 233932; 0741.051.562. (33865)

Vând tărâțe, 2.800 lei/kg. Telefon 0741.735.197. (33879)

Vând tocătoare de tulei pe două rânduri, în stare bună. Telefon 561531. (Ag. Lipova, 333)

Vând garaj autorizat, zona 300. Telefon 0745.588.493. (33350)

CUMPĂRĂRI TERENURI, IMOBILIARE

Cumpăr teren agricol în Șiria, Tauț, Dud, ofer preț avantajos. Telefon 0742.030.747. (32456)

Cumpăr casă Micălaca, Aradul Nou. Telefon 338544; 0744.550.396, 0726.260.759. (33830)

Cumpăr apartament 1 cameră sau garsonieră confort I, la prețul pieței. Telefon 255733, 0741.150.158. (32950)

Cumpăr apartament 1 cameră, parter, et. 1, Micălaca, ofer 19.000-20.000 Eu. Telefon 228411. (33838)

Cumpăr casă Vladimirescu, Zimand. Telefon 0744.550.396, 0726.260.759, 338544. (33830)

Cumpăr pământ arabil pe raza localităților Sântana, Comlăuș, Șimand, Caporal Alexa. Telefon 0745.267.046. (33884)

CUMPĂRĂRI AUTO

Cumpăr AUDI 100 CC, Diesel, an 87, pentru recarosat, ofer preț bun. Telefon 0723.045.296. (30867)

Cumpăr monobloc și cabină pentru tractor U445. Telefon 0745.307.645. (30886)

Cumpăr Ifron. Telefon 0742.278.629. (Ag. Criș, 485)

CUMPĂRĂRI ELECTRO

Cumpăr MOTOARE ELECTRICE, defecte, arse, ofer preț bun. Telefon 0744.248.269. (33488)

CUMPĂRĂRI DIVERSE

Cumpărăm VACI și VIȚELE. Plata se face imediat. Telefon 250866, 0745.681.191. (33831)

Cumpăr VACI și PORCI pentru sacrificare. Plata pe loc. Arad, telefon 287723. (32506)

Cumpăr grâu. Telefon 0745.037.225. (33725)

Cumpăr CALORIFERE FONTĂ 35.000 - 45.000 lei/ element și sparte sau defecte. Telefon 0744.248.269. (33781)

Cumpăr pene vechi și noi, preț foarte bun. Telefon 214094, 0741.689.068. (30875)

Cumpăr pene de gâscă vechi și noi. Telefon 210480. (30899)

Cumpăr CALORIFERE DE FONTĂ, ofer 35.000-40.000. Telefon 0723.926.350, 0742.423.687. (30909)

Cumpăr FIER VECHI, cantități mici și mari. Telefon 0723.926.350, 0742.423.687. (30909)

Cumpăr TĂURAȘI 150-250 kg. Telefon 254832. (Ag. UTA, 1482)

LOCURI DE MUNCĂ

ASTOP - BROKER DE ASIGURĂRI - angajează DIRECTOR SUCURSALĂ. Telefon 0742.209.902; e-mail: office@astop.ro (f. 3709100)

SOCIETATE COMERCIALĂ angajează TÂMPLARI specializați în ferestre, uși, mobilă din lemn, aluminiu și PVC. Salar atractiv. Informații telefon 285422. (33330)

TOP SECURITY ARAD, Piața Sârbească 1, telefon 280228, 281410, angajează DISPECER COORDONATOR și ELETRONIȘTI SISTEME ALARMĂ. (33607)

Angajăm FELIATOARE PÂINE, BRUTARI și PATISERI, salar atractiv. Telefon 211210. (UTA, 1469)

Angajăm VÂNZĂTOR-VÂNZĂTOARE pentru brutărie și patiserie. Telefon 211210. (UTA, 1469)

LABORATOR DENTAR, BRAȘOV, dotat cu tehnologie ultimă generație, angajează, condiții foarte avantajoase, TEHNICIENI DENTARI. Telefon 0721.224.613. (33774)

SC DUȘI & MAR SRL angajează AGENT COMERCIAL cu experiență cel puțin 1 an și PERSOANĂ pentru FACTURARE PE CALCULATOR. Informații 0744.766.904. (33744)

DEPOZITUL DE CALCULATOARE angajează INGINERI (băieți și fete) pentru VÂNZARE ÎN MAGAZIN. CERINȚE: cunoștințe tehnice de calcul; cunoștințe gestiune, eventual program Neomanager; se oferă training. Trimiteți CV la fax 224.02.79 sau personal@romsoft.ro cu mențiunea VM. CV-urile fără mențiune nu se iau în considerare. (f. 3708953)

METALCOMP INT. angajează SUDORI-TĂIETORI și MECANICI UTILAJE GRELE. Telefon 254251, 257461. (33482)

SECURITY angajează PERSONAL PAZĂ și TEHNICIENI SISTEME ALARMĂ. Telefon 228786. (33510)

SC DUȘI & MAR SRL angajează VÂNZĂTOARE pentru GHERETE zonele Fortuna și Peneș Curcanul. Informații 0744.766.904. (33744)

CONSVEST angajează ZIDARI, ZUGRAVI, RIGIPSARI, plată acord. Telefon 280034; 0744.556.686. (33787)

Angajez PATISERE și AJUTOARE PATISERĂ, salarizare bună, program opt ore, sâmbătă-duminică liber. Telefon 0740.830.188. (33821)

SC MACU COMPANY angajează OSPĂTARE. Telefon 270422. (33829)

SC ARCOOM SCCA Arad, str. Cloșca, nr. 8, telefon 255889, angajează pentru secțiile din Arad și Curtici, CONFECȚIONERI la mașini de cusut industriale, TINERE pentru calificare în meseria de CONFECȚIONERE. (33130)

FIRMĂ angajează TINERI absolvenți profil MECANIC. Telefon 275117; 0745.771.858. (33687)

SC EMMEBI SPORT SRL angajează CUSĂTOARE cu experiență pentru confecții încălțăminte. Oferim salarii atractive, bonuri de masă, condiții optime de muncă. Telefon 0740.342.166, 0723.879.914. (33746)

SC angajează AGENT IMOBILIAR, salar fix-procent. Telefon 213192. (33808)

FIRMĂ TÂMPLĂRIE angajează TÂMPLARI, femei și bărbați. Informații telefon 0744.788.102. (UTA, 1474)

SOCIETATE COMERCIALĂ angajează SPĂLĂTORESE și ÎNGRIJITOARE de curățenie. Telefon 338353. (33785)

LIFE COMPANY - MENAJERE pentru plecare ISRAEL, cu contract (maghiară). Telefon 0744.568.872. (33841)

Angajez MUNCITORI NECALIFICAȚI și SPĂLĂTORI AUTO în ARAD și LIPOVA, salar atractiv, peste minimul pe economie + sporuri. Telefon 276578, 0721.272.022, 0726.357.502. (33848)

Angajăm MUNCITORI NECALIFICAȚI și DULGHERI. Telefon 0788.302.675, 0788.323.749, 0257-251311. (33847)

SC BODIMAR angajează TRACTORIȘTI-IFRONIȘTI. Informații telefon 270079. (33851)

SC BODIMAR angajează LUCRĂTORI COMERCIALI (bărbați). Informații telefon 270079. (33851)

SC BODIMAR angajează BĂRBAT SERIOS pentru ÎNGRIJIRE VESTIAR. Informații telefon 270079. (33851)

SC BODIMAR angajează PAZNIC. Informații telefon 270079. (33851)

SOCIETATE COMERCIALĂ angajăm persoană pentru MUNCĂ BIROU și IMPORTURI. Telefon 0724.693.675. (33852)

SC LEODOR angajează VULCANIZATORI cu experiență, salariu 7.000.000 lei. Telefon 0722.344.810. (33853)

Caut PERSOANĂ pentru ÎNGRIJIT BOLNAV imobilizat la pat. Telefon 0722.242.714. (33849)

PENSIUNE angajează RECEPȚIONER (bărbat serios). Informații telefon 279443. (30870)

Angajez ELECTRICIAN AUTO, MECANICI AUTO. Telefon 0722.251.557. (30873)

SC angajează ZIDAR, DULGHER, MUNCITOR NECALIFICAT, FAIANȚOR. Telefon 0745.380.522, 243281. (30879)

Angajăm VÂNZĂTOARE pentru MAGAZIN CONFECȚII. Informații la MAGAZINUL „DOMINICK CENTER", str. Eminescu nr. 7, zilnic, între orele 10-12 și 15-17. (30876)

Angajez COAFEZĂ, COSMETICIANĂ și MANICHIURISTĂ cu experiență. Telfon 0744.250.015. (30890)

FIRMĂ TELEFONIE MOBILĂ angajează REPREZENTANT VÂNZĂRI pentru punct lucru din Arad. CV la fax 0257-211900. (30893)

Angajăm BARMANE-OSPĂTARE. Informații telefon 0723.346.529, 0742.014.003. (30901)

Angajez ȘOFER DISTRIBUITOR PÂINE. Telefon 0743.658.097. (p)

PATISERIA MARIO angajează VÂNZĂTOARE. Infor-mații 0723.346.529, 0742.014.003. (30901)

Angajăm FEMEIE pentru MENAJ, zona Subcetate. Telefon 0723.455.200. (30902)

SC DRAGON STAR GUARD SRL angajează PERSONAL PAZĂ (femei-bărbați). Telefon 0257-273440, 0740.897.111. (30905)

RESTAURANT angajează OSPĂTAR(Ă), BUCĂTAR(Ă). Telefon 0257/214464, orele 11-15 și 19-24. (33877)

(Continuare în pag. 18)

(Urmare din pag. 17)

Caut pentru FAMILIE ROMÂNĂ din GERMANIA, FEMEIE (30-50 ani), calificare ASISTENTĂ MEDICALĂ, pentru bătrână paralizată. Asigurăm transport, cazare, masă, salar. Telefon 0726.272.744. (30911)

ARCHIMINA angajează OPERATOR CALCULATOR facturare și VÂNZĂTOR GESTIONAR experiență minim 2 ani. CV fax 210022. (30913)

Angajăm DIRECTOR + GRAFICIENI pentru FIRMĂ DE GRAFICĂ-RECLAME. Telefon 253868. (p)

FIRMĂ DISTRIBUȚIE angajează FACTURISTĂ. Telefon/fax 0257/275000; 0745.669.919. (33860)

Angajez BRUTARI și DISTRIBUITOR PÂINE, posesor Dacia Papuc. Telefon 0257/274008; 0721.418.655. (33875)

SC RESCO SA angajează MOTOSTIVUITORIST. Informații telefon 281312. (33886)

PRESTĂRI SERVICII

AUTOMATIC SERVICE repară MAȘINI SPĂLAT AUTOMATE, domiciliu. Telefon 259146; 0744.241.398. (30878)

SILDOR PROD
vânzări, montaj, reparații: VITRINE, CAMERE FRIGORIFICE și AER CONDIȚIONAT. Telefon service: 0257-349121; sediu: 0257-270622. (c)

Repar MAȘINI de SPĂLAT AUTOMATE, cu piese originale, la domiciliul clientului. Telefon 274600. (31962)

Repar MAȘINI AUTOMATE, la domiciliul clientului. Telefon 241355. (31899)

Repar MAȘINI SPĂLAT AUTOMATE, la domiciliul clientului. Telefon 275277. (p)

CONSTRUCȚII, MANSARDE, CABANE, lemn, amenajări interioare, instalații, diverse lucrări. Telefon 0743.544.282. (33691)

EXECUTĂM toate tipurile CONSTRUCȚII cu/fără materiale. Telefon 0721.583.110; 0742.070.683. (33817)

Execut STRĂPUNGERI BETON: gaură hotă, uși balcon, bolți. Telefon 0740.212.750. (30509)

REPAR, cu PLATA în RATE, MAȘINI AUTOMATE rufe și vase, cu piese originale și garanție. Telefon 274118. (33418)

Curs MASAJ și REFLEXOTERAPIE. Diplome de stat. Telefon 252860, 0724.442.686. (33334)

Reparații: FRIGIDERE, CONGELATOARE, la domiciliul clientului. Garanție 12 luni. Telefon 242670; 0740.081.123. (33506)

SOBAR PROFESIONIST, MONTEZ orice TERACOTE. Telefon 274767, 0766.681.985. (33759)

Rapid, calitate, ZUGRĂVIT, RIGIPS, GRESIE, PARCHET, RENOVĂRI ACOPERIȘURI. Telefon 0726.533.545. (33869)

P.F. execută lucrări FORAJ FÂNTÂNI, la preț avantajos. Telefon 0745.383.703. (33842)

Execut SĂPĂTURI MECANICE canale, pristere, subsoluri, rețele apă-gaz. Telefon 0744.775.398. (30887)

Execut ZIDĂRIE, TENCUIALĂ, GRESIE, FAIANȚĂ, ZUGRĂVELI LAVABILE, ȘAPĂ. Telefon 0724.794.357. (Ag. UTA, 1479)

Efectuez TRANSPORT MARFĂ INTERN + A.D.R., 3.5 tone util. Telefon 0742.098.610. (Ag. UTA, 1485)

Autorizat, execut INSTALAȚII SANITARE, ÎNCĂLZIRE, GAZ, CONTORIZĂRI, SCURGERI SEPARATE. Telefon 211156; 0744.785.877. (33863)

DIVERSE

Din 12.11.2004
KAVIAR
specific pescăresc
locație nouă în incinta
ȘTRANDULUI NEPTUN.
Rezervări la telefon 0257-212023. (c.p.)

Pierdut POȘETĂ cu acte, pe numele PICCOLI GIULIANO. Ofer RECOMPENSĂ. Telefon 0740.035.947. (33869)

Primăria GURAHONȚ solicită OFERTE pentru ÎNCĂLZIRE CENTRALĂ până la data de 18.11.2004. Relații telefon 316558. (Ag. Gurahonț, 98)

TURISM

DOUBLE T - TRANSPORT INTERNAȚIONAL PERSOANE, autocare 4*, cu prețuri începând de la: GERMANIA - 45 Euro, AUSTRIA - 43 Euro, SPANIA - 100 Euro, ITALIA - 120 Euro, ELVEȚIA - 90 Euro. Telefon 0788.359.489, lângă BISERICA ROȘIE; 0257/250230. (33872)

SCHIMBURI

Schimb apartament 3 camere (garaj, curte, grădină), în Pecica, pe șoseaua internațională cu apartament în Arad, Telefon 415340. (30889)

ÎNCHIRIERI

Închiriez CASĂ MARE, pentru BIROURI, CABINETE, SPAȚIU COMERCIAL, toate utilitățile, zona GĂRII, str. AVRIG 36. Telefon 0745.796.832. (33818)

Închiriez DEPOZIT 150 mp, zona UTA. Telefon 272676, 258233. (UTA, 1473)

Închiriez apartament, 10 Euro/zi, ultracentral, mobilat. Telefon 0724.783.080. (Ag. UTA, 1476)

Dau în chirie apartament 2 camere, mobilat, lângă OMW, 150 Eu/ lună. Telefon 0726.289.694, 338544. (33830)

Caut să închiriez apartament 2 camere, mobilat, Alfa sau Micălaca. Telefon 0744.589.950, 338544. (33830)

Închiriez (ofer) SPAȚII PRODUCȚIE-DEPOZITARE, acces TIR, pază asigurată. Telefon 0257-244803. (33133)

Ofer pentru închiriere apartament 300 mp, 7 camere, 2 băi, str. V. Milea. Telefon 0744.208.040. (33292)

Închiriez 2 SPAȚII COMERCIALE, central, amenajate, 70-100 mp. Telefon 0744.774.506. (33472)

Ofer spre închiriere cameră modestă cu intrare separată. Telefon 283129, 0740.514.709.

Ofer SPAȚIU COMERCIAL amenajat, ultracentral, pentru închiriat, ideal birouri, 138 mp, chirie 650Eu/ lună. Telefon 0722.344.810. (33853)

Ofer chirie apartament 1 cameră, mobilat, utilat, Banu Mărăcine, 100 Eu. Telefon 0743.034.913. (30862)

Ofer închiriere apartament mobilat, contorizat, 2 camere, zonă centrală, elegant. Telefon 0721.375.633, 286393, seara. (30884)

Ofer spre închiriere garsonieră cf. 1, zona Banu Mărăcine. Telefon 282519. (30877)

Primesc în gazdă, la casă. Telefon 210613. (30888)

Închiriez 2 SPAȚII pentru producție cu încălzire. Telefon 0745.655.250. (30900)

Închiriez apartament 2 camere, Vlaicu, mobilat, 100 Eu. Telefon 0744.850.648. (30904)

Închiriez apartament 2 camere, mobilat, chirie 130 Eu/ lună, avans trei luni + garanție 100 Eu. Telefon 0742.218.693. (30914)

Închiriez (ofer) demisol, cameră mare + bucătărie + baie, încălzire gaz, central, termen lung, 70 Euro. Telefon 288861. (33874)

Primesc băiat în gazdă, Calea Romanilor. Telefon 351119. (Ag. Criș, 483)

Ofer spre închiriere apartament 3 camere, confort 2, etaj 2, mobilat, Grădiște, anticipat 3, 6 luni garanție. Telefon 233932; 0741.051.562. (33865)

PIERDERI

Pierdut REGISTRU JURNAL, REGISTRU INVENTAR aparținând SC LEGEND SRL. Le declar nule. (30881)

Pierdut asigurare Astra - Asirom, pe numele Mokany Iosif Cristian. O declar nulă. (Ag. UTA, 1483)

✝ DECESE ✝

Cu inimile pline de durere anunțăm plecarea în veșnicie, după o lungă suferință, la vârsta de 79 ani a celei care a fost mamă, soacră și bunică,

ARDELEAN EVA.

Înmormântarea va avea loc azi, 9 noiembrie 2004, ora 13, din localitatea Voivodeni nr. 3. Familiile: DAVID și ARDELEAN.

Cu profundă tristețe și durere în suflet anunțăm trecerea în neființă, după o lungă și grea suferință, a celui care a fost iubitul nostru soț, tată, bunic, socru, frate și unchi

BĂBUȚ AUREL,

în vârstă de 74 ani. Înmormântarea va avea loc miercuri, 10 noiembrie 2004, de la Capela Cimitirului Pomenirea. Familia.

✝ CONDOLEANȚE ✝

Suntem alături de familia DAVID în greaua pierdere a celei care a fost

ARDELEAN EVA.

Familia POPA. (33843)

Mulțumim tuturor celor care au fost alături de noi, în momentele grele când l-am condus pe ultimul drum pe cel care a fost soț, tată, bunic și socru,

CORDOȘ IOAN.

Soția FLORICA, fiica DANA, ginerele OCTAVIAN, nepoțica DOROTEA. (30871)

Regretăm trecerea prea devreme în eternitate a celei care a fost rudenie și colaboratoare apropiată,

CODRUȚA ILICA

și rugăm pe bunul Dumnezeu să o odihnească în pace! Familia ing. BARDI MIHĂILĂ din COVĂSÂNȚ. (30873)

Sunt alături de colegul meu ILICA IOAN și fiul ILICA FLAVIUS în marea durere pricinuită de decesul soției,

ILICA CODRUȚA.

Familia AVRĂMUȚIU PETRE și RODICA.

Conducerea și colegii de la SC GOSPODĂRIREA COMUNALĂ ARAD sunt alături de colegii LENUȚA și NICOLAE în marea suferință cauzată de decesul mamei și soacrei dragi,

ARDELEAN EVA.

Odihnească în pace! (30916)

Colectivul S.C. E.K.R. ELEKTROKONTAKT ROMÂNIA S.R.L. SÂNTANA este alături de colega lor PALCU MARIANA, în momentele grele pricinuite de moartea tatălui

BOTAȘ PETRU.

Sincere condoleanțe familiei îndoliate! (Ag. Sântana, 190)

✝ COMEMORĂRI ✝

Se împlinesc 2 ani de la trecerea în neființă a celei care a fost

MARIA STAN.

Nu te vom uita niciodată! Familia.

A fost un falnic brad în casă și marea noastră speranță,

DAȘCĂU VASILE
din Gurahonț.

Ai fost ce-am vrut să avem și ne-am dorit în viață, acum te-ai dus departe în țara mult dorită, într-o zi de toamnă, în urmă cu 5 ani, lăsându-ne cu inimile zdrobite de durere, iubitul nostru fiu, soț, tată, frate și cumnat. Nu te vom uita niciodată! (32744)

Un gând pios, lacrimi și flori pe tristul mormânt al celui care a fost

GAVRIȘ TEODOR
din Șimand,

plecat dintre noi, de 7 ani. Dumnezeu să-l odihnească în pace! Familiile: SFERDIAN, GAVRIȘ și IVAN. (33562)

O clipă de aducere aminte, o rugăciune și multe lacrimi, acum, când ar fi trebuit să-ți spunem „La mulți ani!" celei care ne-a fost prietenă,

COCAN DANIELA.

„Mai sus de stele și de nori/ E veșnicia tuturor/ Acolo este veșnic rai/ Când sufletul de-aici ți-l dai/ N-ai știut că cruda moarte/ Te va despărți de toate/ Când în grădina Lui te-a chemat/ Dumnezeu nu ne-a întrebat/ Ne-a pus la încercare grea/ Privește-ne de sus, Daniela mea/ Doar suferință ai lăsat în urma ta/ Căci te-am iubit și te vom iubi/ Te plângem tot mereu/ Că așa a vrut bunul Dumnezeu." Veșnic îndoliați CORINA și GRAȚI. (30865)

Se împlinesc 4 luni de când ai plecat dintre noi. În data de 9 noiembrie, ai fi împlinit 15 ani. Flori și lacrimi pentru visele tale neîmplinite. Timpul nu așterne uitarea, ci adâncește durerea. Greu este pe-acest pământ/ Pentru părinții care suferă și plâng/ După sufletul iubit/ De-acolo de sus tu stea divină/ Nu poți oferi decât lumină. Vei rămâne mereu în sufletele noastre iar noi nu te vom uita niciodată și te vom iubi mereu,

FLORIN MARCOI.

Ai tăi colegi din clasa a VIII-a, ȘCOALA DIECI și diriginta. (97, Gurahonț)

Se împlinește 1 an de când a plecat dintre noi cel mai iubit soț, tată, socru și bunic

TIPEI PAVEL.

Nu te vom uita niciodată! Familia TIPEI. (33868)

✝ SERVICII FUNERARE ✝

RO STYL COMPANY
Servicii Funerare
magazine deschise și noaptea
Arad, Str. M. Eminescu 22
(peste drum de Artex)
tel. 214.422
Arad, Calea Victoriei 31
(lângă Strungul)
tel. 228.909; 0744.690.121

OFERĂ:
- Sicrie și accesorii funerare
- Transport funerar cu mașini speciale în țară și străinătate.

GRATUIT: Transportul sicriului la domiciliu în Arad.

REDUCERE 20% LA SICRIU clienților care fac spălat, îmbrăcat, formolizat și transport cu firma noastră.

PLATA ȘI DUPĂ ÎNCASAREA AJUTORULUI DE ÎNMORMÂNTARE

IN MEMORIAM "KUKI"
SERVICII FUNERARE COMPLETE
Str. M Eminescu Nr.4
în curte
Tel: 211.929 - 0723.343.964
MAGAZIN DESCHIS LA ORICE ORĂ

OFERĂ:
- **SICRIE** 10 modele de la 900.000 - 3.400.000
- **SICRIE LUX** 6 modele de la 3.600.000-22.500.000
  Mânere. Șuruburi, prosoape, lumânări, colaci și colivă
- **LENJERIE** 10 modele de la 350.000 - 2.000.000

Apelând la serviciile noastre
(spălat, îmbrăcat, formolizat și transport)
BENEFICIAȚI DE 20% REDUCERE LA SICRIU

GRATUIT Transportul sicriului la domiciliu
Transport Intern și Internațional
Se poate plăti și după ridicarea ajutorului de înmormântare

BANCA COMERCIALĂ ROMÂNĂ

oferă:

Plăţi facturi prin ATM

Caracteristicile serviciului

Serviciul se adresează **deţinătorilor de carduri BCR**.

Clienţii, persoane fizice au posibilitatea de a efectua:

- **plăţi** reprezentând contravaloarea facturilor emise de către furnizorii de utilităţi/servicii (telefonie fixă şi mobilă, electricitate), atât pentru titularul contului de card, cât şi pentru alte persoane;
- transferuri din conturile de card în conturile curente;
- *transferuri de fonduri reprezentând* **rambursări rate credit în lei** pentru titularul de card.
- transferuri de fonduri reprezentând rambursarea sumei minime de plată la creditele obţinute prin intermediul cardurilor de credit.

Avantaje

- posibilitatea plăţii atât a propriilor facturi cât şi a facturilor altor persoane;
- posibilitatea efectuării plăţilor de la orice ATM al BCR, din orice localitate, alta decât cea de reşedinţă, în orice zi, la orice oră; BCR are cea mai extinsă reţea de ATM-uri din ţară;
- evitarea aglomeraţiei de la ghişee pentru plata facturilor de utilităţi/ servicii.

Informatii suplimentare se pot obtine la telefon 0257/255040 sau la adresa:

www.bcr.ro

(c.125/2004)

S.C. VERBIȚĂ S.R.L.

Calea A. Vlaicu nr. 282
Tel. Vânzări: 275.690
Tel: 227.056; 227.650
Fax: 227.055
www.verbita.ro

Credit şi leasing pentru persoane fizice şi juridice

Profesionalism
Promptitudine
Flexibilitate
Finanțare de marcă atât vehicule noi, cât şi de ocazie

Vinde autoturisme gama DACIA la prețuri de producător

VERBIȚĂ dealer autorizat DACIA

www.dacia.ro

DACIA groupe Renault

(c.356/2004)

Firmă de confecții lenjerie intimă

SC L`INTIMO DI CAMILLA SRL

Bujac, Independenței, nr. 3

ANGAJEAZĂ

ŞEF DE PRODUCȚIE

cu experiență în distribuirea şi organizarea lucrului.

SE CERE

- bună experiență
- cunoştințe minime de limba italiană.

OFERIM:

Salariu motivant, bazat pe competență şi evoluția profesională.

INFORMAȚII TELEFON:
0257/289244, 0257/289727.

(0788107)

CATALOAGE CARNETE DE ELEV CONDICI DE PREZENTĂ

Tipografia Mediagraf

Str. FELEACULUI f.n., TELEFON 250.902

execută prompt și la prețuri avantajoase întreaga gamă de tipărituri pentru unități școlare:

registre matricole, cataloage, carnete de elev, condici de prezență cadre, diverse imprimate

CATALOAGE CARNETE DE ELEV CONDICI DE PREZENTĂ

SC AMATEX SA

firmă germană cu sediul în Sânleani 375 jud. Arad
producătoare de confecții din tricot pentru copii

ANGAJEAZĂ

CONFECȚIONERE

CU ȘI FĂRĂ CALIFICARE

Se oferă condiții de muncă deosebite, transport din Arad asigurat și salarizare bună.

INFORMAȚII

de luni până vineri între orele 7:00 și 15:30 la sediul firmei sau la tel. 270.702, 270.703, 256.618.

(0788103)

LICITAȚIE

Consiliul Local al Municipiului Arad

cu sediul în municipiul Arad, B-dul Revoluției nr. 75

ORGANIZEAZĂ ÎN DATA DE 09.12.2004, ORA 11,00
LICITAȚIE PUBLICĂ
PENTRU VÂNZAREA URMĂTOARELOR TERENURI

situate în municipiul Arad, **Zona Industrială Vest:**

1. Suprafața de 4.200 mp. - spații de producție;
2. Suprafața 31.700 mp. - spații de producție;

La licitație se pot înscrie persoane juridice române.

Caietele de sarcini și instrucțiunile pentru ofertanți pot fi studiate și cumpărate, de la sediul Serviciului Public „Administrația Patrimoniului Local", B-dul Revoluției, nr. 75, camera 15, în perioada 19.11 - 09.12.2004.

Ofertele se pot depune în perioada 29.11 - 09.12.2004, până la ora 10,00, la Serviciul Relații cu publicul, cam. 5.

(3709095)

BT ASIGURĂRI

MEMBRĂ A GRUPULUI FINANCIAR BT

ARAD, STR. C. COPOSU NR. 3

SELECTEAZĂ ÎN CADRUL AGENȚIEI ARAD

CANDIDAȚI pentru **funcția de INSPECTORI ASIGURĂRI și AGENȚI ASIGURĂRI**

CERINȚE:

▾ studii superioare sau medii
▾ abilități de comunicare și prezentare
▾ spirit de inițiativă, energic, organizat
▾ experiența în vânzări constituie un avantaj
▾ cunoștințe operare PC

OFERIM:

▾ posibilitatea dezvoltării unei cariere în grupul financiar BT
▾ mediu de lucru profesionist
▾ training
▾ câștiguri atractive și motivante

CV-ul se trimite prin **fax 0257/25.00.55** sau email **agarad@bta.artelecom.net** până în data de **19.11.2004**.

Numai persoanele selectate vor fi contactate telefonic.

(0788104)

CONTINENTAL HOTELS

recrutează pentru poziția de **F&B assistent** în hotelul **Continental Arad**

Candidații trebuie să aibă cunoştințe şi experiență în următoarele domenii:

- Managementul, coordonarea şi controlul activității de alimentație publică;
- Implementare de strategii şi politici, management operațional;
- Organizarea de activități, coordonarea echipei.

Cerințe:

- Studii superioare în ştiințe economice, turism sau industrie alimentară;
- Limba engleză şi o altă limbă de circulație internațională;
- Cunoştințe temeinice de operare PC;
- Cunoştințe specifice activității: meniuri, rețete, politica, prețuri, indicatori de performanță în AP, etc.;
- Abilități organizatorice, coordonarea echipei;
- Bun negociator, comunicare şi responsabilitate.

Candidații pot depune CV-uri însoțite de scrisoare de intenție pe adresa societății:
S.C. Continental S.A., Calea Griviței 143, sector 1, Bucureşti, fax: 021-260.06.73,
e-mail: idinu@continentalhotels.ro, în atenția dep. de resurse umane,
sau Hotel Continental Arad, Bd. Revoluției nr. 78-81, tel: 0257-206.410;
***fax: 0257-281.832; e-mail:* msandor@continentalhotels.ro**

(c.356/2004)

NEW!

Market Tot

Deschis

Complex comercial și piață Agroalimentară

ÎNCHIRIEM MESE PENTRU PIAȚĂ

PROGRAM DE FUNCTIONARE
Luni - sâmbătă 8,00 - 21,30 Duminică 8,00 - 14,30
CARTIERUL ALFA, Tel. 277.560, 0744.459.910

(c.698/2003)

Primăria orașului Sântana

cu sediul în Sântana, str. Ghioceilor, nr. 42
județul Arad

ORGANIZEAZĂ ÎN DATA DE 26.11.2004, ORELE 10,00 LICITAȚIE PUBLICĂ CU STRIGARE cu privire la **ÎNCHIRIEREA APARTAMENTULUI NR. 4** în suprafață utilă de 24 mp, **precum și a pivniței și holului aferent apartamentului, situat în Sântana, str. Mihai Viteazul, nr. 18.**

Data limită pentru înscrierea la licitație este de 25.11.2004, orele 16. Chiriașul va trebui să îndeplinească condiția desfășurării de activități prevăzute de codul C.A.E.N. la nr. 1511 (producția și conservarea cărnii), 5211 (comerț cu amănuntul de vânzare de produse alimentare), 5222 (comerț cu amănuntul al cărnii și al produselor din carne).

Caietul de sarcini, documentația precum și **condițiile de participare** și **alte informații** pot fi obținute **la sediul Primăriei orașului Sântana sau la telefon 0257/462.082.**

(3709097)

CENTROSOJA ARAD

ANGAJEAZĂ

- INGINER/TEHNICIAN TOPOGRAF
- INGINERI/TEHNICIENI AGRONOMI
- INGINER MECANIC
- LABORANT CEREALE
- PRIMITORI-DISTRIBUITORI CEREALE
- ECONOMIȘTI
- TRACTORIȘTI DE CÂMP CU PERMIS DE CONDUCERE
- MECANICI AGRICOLI

CV-urile se depun la sediul societății din Arad, str. Poetului nr. 105-107- comp.secretariat, zilnic între orele 9,00 - 17,00. **INFORMAȚII TELEFON 270408, 243648.**

(3709098)

Consiliul Local Târnova

în calitate de concedent,
cu sediul în comuna Târnova nr. 734, județul Arad

organizează în data de 15.11.2004, ora 9,00, **LICITAȚIE PUBLICĂ DESCHISĂ** în vederea concesionării, pe perioada a 49 ani, a unui număr de cinci terenuri intravilane, aflate în proprietatea privată a comunei Târnova.

Caietele de sarcini pot fi obținute de la sediul concedentului și cuprind și instrucțiunile de organizare și desfășurare a licitației.

Ofertanții vor prezenta acte doveditoare privind calitatea și capacitatea, respectiv:

- statutul juridic al ofertantului
- scrisoare de bonitate
- garanție bancară

Ofertanții rămân angajați prin termenii ofertelor lor până la adjudecarea ofertei câștigătoare.

Informații suplimentare pot fi obținute de la sediul instituției sau de la numărul de telefon 0257/370.101.

(07788108)

FERESTRE ȘI UȘI PVC CU GEAM TERMOPAN – PROFIL ACTUAL AUSTRIA | JALUZELE VERTICALE ȘI ORIZONTALE

CALITATE AUSTRIACĂ ! → **FERONERIE AUSTRIA!** Plata în RATE !

LEMN STRATIFICAT CU GEAM TERMOPAN

20% REDUCERE până în 31.12.2004 → **S.C. PLASTOTHERM S.R.L. Arad**

Str. L. Blaga, nr. 23. Tel./Fax. 0257.211.272; 0722.677.100

(c.551/2004)

Acqua lux

acquatrend
all your comfort

NOU

MAGAZINUL ACQUA LUX- ACQUA TREND

NOU

A DESCHIS

UN NOU PUNCT DE LUCRU LA **PÂNCOTA!!!!**

OFERTA CONTINUĂ!!!!

NOU

TRANSPORT GRATUIT LA DOMICILIU
CALEA TIMISORII, NR.195, ARAD
Telefon: 206071, 206072
PANCOTA, STR. TUDOR VLADIMIRESCU , NR.52
Telefon: 466966

REALITATEA DEPASESTE ORICE IMAGINATIE….

Dealer Jacuzzi

Acqua lux

(c. 114/2004)

S.C. TITUS SRL

angajează

pentru punctul de lucru Arad,
Calea Bodrogului 2-10
(după Contor Zenner)

MUNCITOARE

pentru montat subansamble (bobine).

SE SOLICITĂ
- vedere bună
- îndemânare manuală.

RELAȚII LA TELEFON
216.677.

(0788013)

TERMOPLAST

FERESTRE UȘI * PVC

Viitorul obligă ... Vânzări în rate

Tâmplărie PVC cu noua generatie a profilelor ALUPLAST

Germania, cu 3 și 5 camere, feronerie germană

Spațiu de prezentare: Piața UTA , Bl. Z 22 parter !

Rulouri , jaluzele și plase de insecte .

Sisteme de garduri, porti și balustrade din aluminiu.

aluplast
Kunststoff-Fenstersysteme

TEL 0257 273550 sau 0788 460230; 0788 460231

(c.117/2004)

ANTIPYR ® - este ceea ce cauți !!!!

Siguranța la foc - Garanție 5 ani

- **Avize și autorizații PSI;**
- **Expertize, evaluări risc incendiu ;**
- **Stingătoare portabile și carosabile;**
- **Sisteme de stingere și semnalizare, etc.;**

ARAD, str.A.Cotruș, nr.13, tel/fax 285.685, 280.908.

(c./2004)

O NOUĂ PIAȚĂ AUTO

în Arad, Calea Aurel Vlaicu nr. 286
(în apropierea Registrului Auto Român)

AUTOHAUS

VĂ OFERĂ URMĂTOARELE SERVICII:

✓ Închiriere spațiu de prezentare a autoturismelor cu acces permanent;
✓ Intermediere vânzare autoturisme;
✓ Intermediere înmatriculări autoturisme;
✓ Vânzare autoturisme second-hand cu plată integrală sau în leasing;
✓ Spălătorie auto.

INFORMAȚII SUPLIMENTARE LA TELEFON
0257-282.622; 0257- 281.974; 0745-645.193
SAU LA SEDIUL FIRMEI.

(3708998)

S.C. **Lazar Agro-Service** S.R.L.

OFERĂ SPRE VÂNZARE
următoarele
PRODUSE REFRIGERATE

- CARCASĂ DE PORC
  fără cap si fără picior anterior
- CARCASĂ DE PORC
  cu cap si picioare
- CARNE PORC TRANSATĂ

PERSOANE DE CONTACT
- BENEDEK EMILIA
  tel: 0257 / 253.551
  0745 / 027582
- BRANCĂU LAURA
  tel: 0722 / 249.727

(3708883)

Magazinele BENDEA

vă oferă
toată gama de instalații sanitare, materiale de construcții, scule, materiale pentru amenajări interioare

ARAD
B-DUL REVOLUȚIEI nr. 26-38 telefon 231.853
STR. PĂDURII telefon 228.966
STR. L. REBREANU nr. 68 telefon 250.905

NOU!!! JALUZELE verticale și orizontale
PRODUSE ELECTROCASNICE

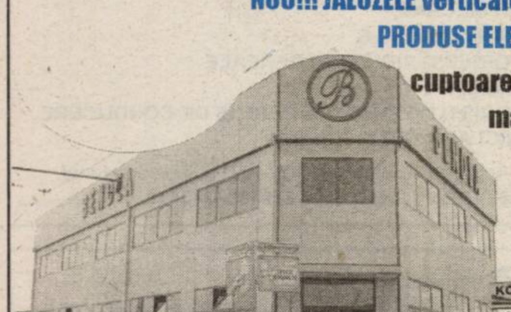

cuptoare cu microunde
mașini de spălat
televizoare
frigidere
aragaze
hote

Ofertă specială la baterii cu bilă

BENDEA
BENDEA

(c. 752/2003)

Toate produsele comercializate cu plata în 60 rate lunare **Fără avans** **Fără girant** **Transport gratuit**

TOT GSM by Petrocom D&V **Alege cu cap!**

Primești
GRATUIT o JACHETĂ DE IARNĂ
la fiecare abonament Connex încheiat.

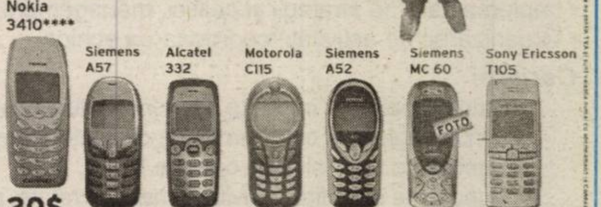

20$ 25$ 39$ 15$ 33$ 99$ 29$

OFERTA CONNEX
- 150 de minute gratuite* pentru orice abonament
- 20 de minute gratuite** lunar, pe viață!
- 20 de minute gratuite*** la activarea Cartelei Connex

Ofertă valabilă până la 15 noiembrie 2004.

*30 de minute gratuite lunar în primele 5 luni de abonament, în rețea. ** în orice rețea națională.
*** primele 20 de minute de convorbiri în orice rețea națională, valabile 30 de zile.****Valabil pentru locatiile și persoanele domiciliate în județele Cluj, Mureș, Bihor, Brașov, Caraș Severin, Arad, Dolj, Argeș

ARAD
B-dul Unirii nr.1-3, tel. 0726 116 069
Complex Comercial Jaguari
Str. Aurel Vlaicu nr. 41-43, tel. 0727 430 032

TOT GSM by Petrocom D&V

DEALER CONNEX

(3708764)

SANPAOLO IMI BANK ROMANIA

CREDITE IMOBILIARE
- perioada creditare până la 20 de ani -

Dobânda:
- credite în valută: de la 7 % pe an -
- credite în LEI: de la 25% pe an -

Informații suplimentare
ARAD, B-dul Revoluției, nr. 88
TELEFON.: 284.888; FAX: 285.202

ADEVĂRUL
Cotidian independent Arad

ARIS SA

Partenerul întreprinzătorilor care se respectă

s.c. ARIS s.a. Arad
Calea Victoriei 33-35
Fax: 250.675
Tel: 256.488 257.337

Anul XVI,
nr. 4365

20 pagini MIERCURI, 10 NOIEMBRIE 2004 6.000 lei

adevarul@arad.ro; adv.pub@arad.ro http://adevarul.arad.ro

Publicație auditată de BRAT

Tiraj mediu zilnic vândut: 27 845

Despre naționalism

I. Iercan

Se fac diverse speculații pe seama câștigării alegerilor de către George W. Bush. Se iau în considerație tot felul de elemente, pornind de la cele de ordin economic, trecând prin problemele sociale și sfârșind cu cele de politică externă. Nu am auzit vorbindu-se, în schimb, prea mult despre componenta umană numită sentiment, despre mobilurile lăuntrice care îl îndeamnă pe elector să acorde votul unuia sau altuia dintre candidați. Despre americani se spune că sunt foarte interesați de problemele materiale - ceea ce este perfect adevărat - și că sentimentele lor trec mai adesea prin pungă și nu-prin inimă.

Iată că americanii, de data asta, au marșat și pe alte componente existențiale, în speță pe sentimentul mândriei naționale, deși, mereu se spune că SUA, un conglomerat de etnii, nu pot fi considerate o națiune.

(Continuare în pagina 9)

În urma ultimatumului Primăriei Arad

Gheretele din fața gării au fost demontate

Al doilea termen fixat de primăria municipiului pentru demontarea chioșcurilor din fața Gării și eliberarea platoului a expirat luni, dar acțiunea s-a concretizat abia ieri dimineață. Peste 20 de jandarmi, alături de gardieni publici, inspectori din cadrul primăriei, „secondați" de utilaje speciale în cazul în care ar fi fost nevoie de intervenție în forță, se aflau ieri dimineață pe esplanada stației CFR Arad. Chiar și șeful Poliției Municipale, comisar șef Gheorghe Țica, supraveghea bunul mers al ...dezafectării chioșcurilor.

Sorina Ambruș

(Continuare în pagina 14)

Foto: Ștefan Matyaș

Un fals mit: Adrian Mutu!

De aproape o lună de zile nu poți deschide televizorul fără a da peste o știre despre Mutu: **cât de nenorocit este de când a fost depistat luând cocaină, cum l-au părăsit prietenii și amantele, ce se va face și cum va putea trăi el, bietul, de acum înainte, fără cei 90.000 de euro pe săptămână pe care-i primea de la Chelsea, ce răi sunt englezii că în loc să-l felicite pentru că se droga, l-au suspendat 7 luni de zile și altele asemenea.** Las că și înainte de chestia cu cocaina, Mutu era mai tot timpul prezent pe la televiziuni și prin unele ziare: ba cu nu știu ce „cucerire" amoroasă, ba cu ceasul de 25.000 de euro cumpărat așa, în scârbă, ba cu iahtul, de câteva sute de mii de dolari, ba cu mobilul mai scump decât o casă, sau cu ce te miri ce altă trăznaie, numai despre ceea ce era plătit să facă, adică să joace fotbal și să marce goluri nu se vorbea. Și nu se vorbea pentru că Adrian Mutu nu prea avea cu ce se lăuda, **în cei doi ani cât s-a aflat la Chelsea el stând mai mult pe tușă decât jucând în teren, răstimp în care a încasat, fără jenă, 360.000 de euro pe lună!**

Mircea Dorgoșan

(Continuare în pagina 6)

PUN TOTUL
PE O SINGURĂ
CARTE!
CONSTITUTIA
ROMANIEI
D.A.
PNL-PD
„România este stat national, suveran si independent, unitar si indivizibil."
Articolul I
Traian Băsescu
Așa DA Președinte!
(c.796/2004)

PRM

Hrană - Căldură -
Medicamente - Justiție

Votați candidații PRM Arad pentru Parlamentul României

Votați Aurel Ardelean - Senat și
Bogdan Cantaragiu - Camera Deputaților

(c. 801/2004)

GimaRom INVEST SRL
IMPORTATOR DIRECT
CENTRU DE
PARBRIZE®
DISTRIBUȚIE ȘI MONTAJ
Parbrize • Lunete • Geamuri laterale • Portbagaje • Oglinzi
Pentru toate tipurile de autovehicule (autocare, camioane etc)
Tel: 0257-251.400
ARAD C. A. Vlaicu 28-32 e-mail: parbrizearad@gimarom.ro
APEL GRATUIT 08008 99999
(c.647/2004)

Acțiune promoțională
01 Oct-15 Dec 2004
CUMPĂRĂ ACUM
un motoferăstrău STIHL
MF180,MF230,MF270,MF361
și vei primi un pachet gratuit:
lant,ulei,șablon cu pilă,bujie
sc PCAV SRL
Str. Petru Rareș, nr.117
Arad, tel:255.151
(37089291)

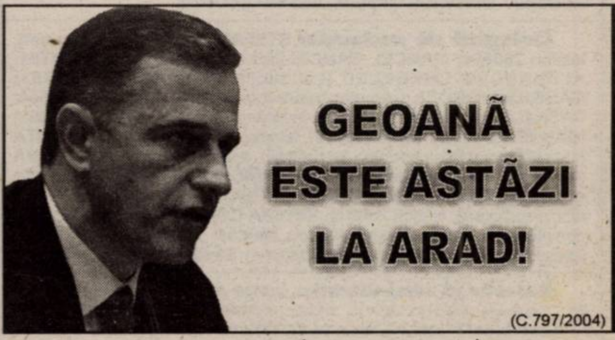

ALGLASS Grafica
FIRME ȘI RECLAME, PANOURI PUBLICITARE, LITERE VOLUMETRICE
COPERTINE ȘI BANNERE
NOU! JALUZELE VERTICALE SI ORIZONTALE
Str. Andrei Saguna nr. 26-28
Tel: 0257-270.171 0721.269.708

Meditația zilei

„Egoismul nu poate fi creator; unde lipsește dragostea, de acolo fuge tinerețea”.
(Ioan Cantacuzino)

Calendar

Miercuri, 10 noiembrie

Astăzi, Soarele răsare la ora 8 și 5 minute și apune la ora 16 și 54 minute. Au trecut 314 de zile din acest an. Au mai rămas 52 de zile până în 2005.

Praznicul zilei: Biserica ortodoxă: Sf. Ap.: Rodion, Olimp, Erast și Sosipatru; Sf. Mc. Orest; **Biserica greco-catolică**: Sf Ap Olimpas, Rodion, Sosipatru, Tertiu, Erast, Cuartus, din cei 70; **Biserica catolică:** Leon cel Mare; Tiberiu

A venit barza!

La Arad: Socaci Sorin Gabriel, Florea Daniel Andrei, Jula Denis Gabriel, Farțadi Sebastian Gabriel, Covaci Florina, Covaci Alina, Suciu Mihai Daniel, Grebenar Adina Elena, Bacoș Dana.

Comenzi taxi

● ALFA PLUS	949; 349.349
● TAXI ALFA	22.88.88; 25.25.26; 0723-200.301; 0745-50.60.70
● TAXI ARAD	244.244; 274.444; 0722-755.440
● DIESEL STAR	212.222; 0722-361.011; 0745-645.645
● FAVORIT	280.000; 281.111; 0740-083.333; 0724-409.992
● EUROPA	275.555; 0723-677.555; 0744-828.163
● VALI DIESEL	280.705; 280.100
● MIRCO MILI	230.530; 230.730; 0740-152.828; 0723-062.366
● DELMAR	229.220
● TAXI VERBIȚĂ	944; 0726.336.969; 0741.200.300

„Adevărul” vă ascultă

La telefonul dimineții, 280.944 între orele 9,00-12,00

☎ **Taxă corectă.** Vasile Chelmăgan, din Odvoș, ne întreabă dacă lucrătorii de la Electrica Lipova sunt îndreptățiți să-i ceară taxa de 360.000 de lei pentru montarea contorului de noapte. Doamna Corina Ivan, inginer șef furnizare la SC Electrica, ne-a lămurit: **„Într-adevăr taxa este pentru demontarea vechiului contor și montarea celui nou. Aparatul nu costă nimic.”**

☎ **Plopii de pe Poetului...** Prin intermediul internetului, Cristina Trif a sesizat ziarul nostru în privința imaginii dezolante create pe strada Poetului după tăierea mai multor plopi. **„Se vor planta alți arbori în locul celor tăiați?”** - întreabă cititoarea. Răspunsul l-am aflat de la doamna Elița Ioja, directorul interimar al Gospodăririi Comunale Arad: **„Chiar începând de mâine, ne vom trimite oamenii pe strada Poetului pentru câteva lucrări de cosmetizare, dar și pentru replantarea unor arbori”** .

☎ **Stradă sub apă.** Sătul de promisiunile nerespectate ale celor de la Regia Apă-Canal, Teodor Șandru încearcă să rezolve prin intermediul ziarului nostru problema comună a locatarilor de pe strada Simion Popa. **„Canalele de pe strada noastră sunt înfundate de o bună bucată de timp. Odată cu venirea ploilor apa iți ajunge la gleznă. Poate ne bagă și pe noi cineva în seamă...”**

☎ **S-au ridicat gheretele, au rămas câinii.** Fără îndoială, demontarea gheretelor din fața gării va aduce mai multă curățenie și liniște în zonă. Oficialitățile ignoră însă invazia câinilor comunitari din Piața Gării. Sesizarea a fost făcută de către Magdalena Preda, care oferă și o soluție inedită: **„Poate o contactează cineva pe doamna Brigite Bardot, să vină să strângă câinii!”**

☎ **Motociclistul fără chei.** Ieri, lângă stația de tramvai de la Fortuna un băiat aflat pe motocicletă și-a pierdut legătura de chei. **„Sunt nouă chei, poate omul are nevoie de ele”** - ne spune amabilă doamna care a recuperat cheile și care-și lasă numărul de telefon la care poate fi contactată: 275517.

Redactor de serviciu, C. Mnerie

La telefonul după-amiezii, 280.003, între orele 15,00-18,00

☎ **Toaletizare.** Pe Calea Radnei, cei de la Electrica au tăiat crengile arborilor care atingeau firele electrice. „Asta se-ntâmpla acum două săptămâni. De atunci, ele stau pe marginea drumului și nimeni nu le strânge”, spune Vasile Danciu, care domiciliază pe Calea Radnei.

Redactor de serviciu, G. C.

Rețeta zilei Varză pané

Ai nevoie de: 1 varză mică și foarte îndesată, 3-4 ouă (în funcție de mărimea verzei), 3-4 linguri făină, sare, piper, ulei pentru prăjit, cașcaval ras sau telemea.

Cum procedezi: Cureți varza de frunzele ofilite, cureți și cotorul - dar nu-l scoți! Tai varza felii cam de 2 cm (ca pepenele). Fierbi varza în apa clocotită aproximativ 10 minute (să nu se înmoaie prea tare), o scurgi și o lași să se răcească. Între timp, pregătești aluatul pentru pané (albușurile, bătute spumă cu sare, gălbenușurile și făină, facultativ pui piper). Treci fiecare felie de varză prin aluat și o prăjești în uleiul încins. Poți s-o servești cu cașcaval sau telemea rasă deasupra, însoțită de o salată de sezon.

Sfat: Mărarul presărat peste feliile calde cu cașcaval ras sporește gustul deosebit al preparatului. * Dacă varza e mai mărișoară să ai de rezervă 2 ouă și ulei.

Meteo

Foto: St. Matyas

Vremea se va încălzi ușor. Cerul va fi temporar noros. În cursul nopții izolat va ploua slab. În zonele de câmpie se va semnala ceață. Vântul va sufla slab la moderat din sector sudic.

Temp. max.: 10 la 12 °C

Temp. min.: 3 la 6° C

CINEMATOGRAFE

DACIA (tel. 255.576): Satul (SUA) 11; 13,30; 16; 18,30; 21

Muzică irlandeză la „Frontiera”

Clubul FRONTIERA va găzdui un concert de muzică irlandeză cu trupa BLACKBEERS din Oradea. Evenimentul are loc vineri, 12 noiembrie, de la ora 21, și va fi „stropit” cu berea care i-a făcut celebri pe irlandezi, Guiness.

CUR$UL VALUTAR

VALORI ÎNREGISTRATE IERI, 9 NOIEMBRIE 2004

Denumirea valutei	BNR	BCR		BRD		Banca Transilvania		Banca Românească		Banca Romexterra		Alpha Bank	
		C	V	C	V	C	V	C	V	C	V	C	V
Euro	40546	40050	40950	40300	41050	40450	40900	40500	41150	40100	41100	40400	41100
Dolar S.U.A.	31440	30900	31800	31270	32032	31250	31850	31238	31827	30920	31880	31200	31935
Forint	165	155	173	159	172	161	167	-	-	161	169	-	-

Horoscop

Miercuri, 10 noiembrie 2004

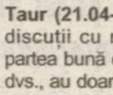

Berbec (21.03-20.04). Încredeți-vă în intuiție. Talentul dvs. creativ va fi pus în valoare, iar șefii dvs. vor aprecia acest lucru.

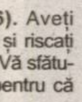

Taur (21.04-20.05). Veți avea discuții cu membrii familiei; partea bună este că le pasă de dvs., au doar idei diferite de ale dvs.

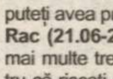

Gemeni (21.05-20.06). Aveți tendința să fiți impulsiv și riscați să îi jigniți pe cei din jur. Vă sfătuim să nu vă enervați, pentru că puteți avea probleme de sănătate.

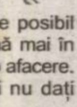

Rac (21.06-22.07). Nu începeți mai multe treburi deodată, pentru că riscați să nu terminați nici una!

Leu (23.07-22.08). Este posibil să cunoașteți o persoană mai în vârstă care vă propune o afacere. Bazați-vă pe intuiție și nu dați imediat un răspuns.

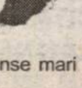

Fecioara (23.08-22.09). Pe plan sentimental treceți printr-o perioadă favorabilă și vă înțelegeți excelent cu partenerul de viață.

Balanța (23.09-22.10). Aveți șanse mari să vă îmbunătățiți situația financiară. Fiți mai atent cu partenerul de viață.

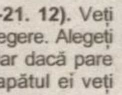

Scorpion (23.10-21.11). Este timpul marilor schimbări. Trebuie doar să luați deciziile potrivite.

Săgetător (22.11-21. 12). Veți avea de făcut o alegere. Alegeți calea potrivită, chiar dacă pare mai dificilă - la capătul ei veți descoperi oportunități nebănuite.

Capricorn (22.12-19.01). Relațiile pe care le aveți vă vor aduce o mare reușită, dacă veți folosi atuurile din mânecă.

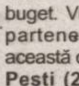

Vărsător (20.01-20.02). O problemă importantă este cea legată de buget. Veți avea discuții cu partenerul de viață din această cauză.

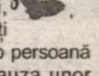

Pești (21.02-20.03). Nu este momentul potrivit pentru investiții, împrumuturi. Veți avea discuții cu o persoană apropiată din cauza unor probleme, dar le veți depăși.

ADEVĂRUL
Cotidian independent Arad
Editor: S.C. ADEVĂRUL Arad S.R.L.
COD FISCAL R 1681938 ● COD SICOMEX 19.604 ● CERTIFICAT J 02/1886 / 31 X 1991 ● COD SIRUES 020956601 ● ISSN 1220 - 7489

Consiliul de administrație: președinte - **MIRCEA DORGOȘAN,** telefon 281802, 280625; **vicepreședinte - MIRCEA CONTRAȘ,** telefon 280854; **membri: LIZICA MIHUȚ**, telefon 280070, **ȘTEFAN TABUIA,** telefon 280854, **MIRCEA ȚÎȘCĂ**, telefon 280904.

Colegiul de redacție: **ȘTEFAN TABUIA** (redactor-șef), telefon **280854**; **MARCEL CANCIU** (șef secție foto), telefon **281701**; **ALEXANDRU CHEBELEU** (șef secție sport), telefon **281701**; **GABRIELA GROZA** (secretar general de redacție), telefon **280854**; **VASILE FILIP** (șef secție cultură-învățământ-tineret), telefon **280003**; **IOAN IERCAN** (șef secție politică), telefon **280943**; **TRISTAN MIHUȚA** (șef secție probleme sociale - investigații), telefon **281855**; **DORU SAVA** (șef secție economic), telefon **281738**; **NICOLAE OPREAN** (șef secție actualități), telefon **280003**; **MIRCEA ȚÎȘCĂ** (șef secție publicitate și difuzarea presei), telefon **280904**; **MIRCEA CONTRAȘ** (vicepreședinte al consiliului de administrație), telefon **280854**; **MIRCEA DORGOȘAN** (președinte al Consiliului de administrație), telefon **281802, 280625.**

Redacția și administrația: 310130 Arad, Bd. Revoluției nr. 81. Telefoane: SECRETARIAT - 281802, fax 280655, 280625; ADMINISTRAȚIE - CONTABILITATE - 281797; MICA PUBLICITATE - 210775; MAREA PUBLICITATE - 280904; CLUBUL PRESEI - 280989.

Tiparul executat la S.C. MEDIAGRAF S.A. ARAD, str. Feleacului F.N., telefon 250902, fax 250920

Adresa Internet http://adevarul.arad.ro

Utilitare

PIEȚE, TÂRGURI

Azi este zi de piață la Pâncota, Beliu, Buteni, Șiclău, Macea, Vânători, Pecica, Șiria și zi de târg la Beliu și Buteni.

Mâine, joi este zi de târg săptămânal la Curtici, Sebiș, Cermei, Săvârșin, Secusigiu, Zerind.

PRIMĂRIA MUNICIPIULUI

Program de relatii cu publicul (camera 5) luni-vineri între orele 8-20. Tel. 284.744, tel. centrală 281.850.

FARMACII DE SERVICIU

● Farmacia **REMEDIUM** Arad, B-dul Revolutiei nr. 52-54. Program luni-vineri: 7,30-20,00; sâmbătă 8,00-14,00. Telefon 233.195. Eliberează medicamente compensate și gratuite.

● Farmacia **„ALEXANDRA”**, str. Tribunul Dobra, nr. 24 (stația tramvai Boul Roșu), tel. 282.062. Program luni-vineri: 7-22; sâmbăta: 8-18; duminica: 9-15. Eliberează medicamente compensate și gratuite.

● Farmacia **„OMNIAFARM”**, Calea Aurel Vlaicu, Bl. Z28, cu program zilnic de la orele 8,00-22,00. Te efon 271.724. Eliberează rețete gratuite și compensate.

● Farmacia **„LARIFARM”**, Calea Aurel Vlaicu Bl. Z24, eliberează medicamente compensate și gratuite. Orar: luni-duminică 7,00-23,00. Tel. 0257-246.622.

● Farmacia **MELISSA** - medicamente alopate și homeopate. Onorăm și rețete gratuite și compensate. Tel. 219.588, Micălaca, str. Abrud nr. 80, bl. 219. Orar: luni-vineri 8-20, sâmbăta 9-16.

● Farmacia **GROZESCU** Arad, str. Ștefan Cicio-Pop, nr. 16, program luni-vineri: 8-19; sâmbăta: 8-13. Tel/fax: 280.644. Eliberează medicamente compensate și gratuite.

● **Spitalul Clinic Județean Arad** are un nou număr de telefon: 0357407200

URGENȚE STOMATOLOGICE

Cabinetul de pe str. Crisan (în spate la Gionelli) are program non-stop. Telefon: 253794.

UROLOGIE

Cabinet urologie (în clădirea Policlinicii Municipale). Program zilnic, inclusiv sâmbăta, între orele 9-12, telefon 213036.

OFTALMOLOGIE

Cabinet Dr. Țurlea Magdalena, medic primar oftalmolog, oferă consultații oftalmologice, prescriere și prelucrare computerizată de ochelari, lentile de contact, ochelari de soare etc. Str. Miron Costin, bl. 9 (lângă „Casa Albă”), tel. 253.523.

DISPENSAR VETERINAR

Dispensarul veterinar din Aradul Nou efectuează zilnic, orele 8-16 (sâmbăta 8-12 și duminica) examen trichineloscopic, vaccinări antirabice și sterilizări câini-pisici, însămânțări artificiale. Telefon 287.298.

Dispensarul veterinar din Curtici: examen trichineloscopic, vaccinări, tratamente, consultații, la toate speciile de animale. Telefon 464.145.

ÎNTRERUPERI DE CURENT

Miercuri, 10 nov.: h 9-12: S.C. GENERAL BETON, ANTON INDUSTRY, CCIA - Expo, ISCIP, Stația Epurare, Centru Seminte, AGROSEM, Pompe ZIA; **9-14:** Făt Frumos Bl. A2, A4, A6, 5, Septimiu, Ulmului, Marnei, Mircea Vodă; **9-17:** Rândunicii, Vărădiei, Păpădiei, Someșului, Romanței (p); **12-15:** Cosmin, Graurilor, Greierilor, Dima, Golescu, Spătarul Preda, Câmpului, Curcubeului, Baza tubulară de petrol - Tribunul Corches, S.C. Darimex, S.C. Nubius, Grozăvești, Izvor, Magnoliei, Leandrului, Iederei, Fagului, Trib. Corcheș, Hatman Arbore, Dunării, Ion Creangă, Anton Pann, Mănăstirea Sfântul Simion, Codrului, General Doda, Bogdan Voievod, Câmpineanu, Grădinarilor, Faurilor, Alexandru cel Bun, Zambilelor, Pajiștei, Nouă, Fântânii, Măgurele, Călțunaș, Păcurarilor, Brigada II Agrosem Ceala - str. Faurilor, S.C. YAZAKI, ROFA TEXTIL, TRANSFORMATORUL, SMA CEALA.

Joi, 11 nov.: h 9-14: Calea A. Vlaicu Bl. A7, A8; **9-17:** Rândunicii, Vărădiei, Păpădiei, Someșului, Romanței (p).

CITIRE APOMETRE

Miercuri, 10 noiembrie: Pescăruș, Achile, 13 Martiri, Cezar, Infanteriei, Santinelei, Troiei, Lalelelor, Bujor, Petru Rareș, Comunarzilor, Poetului, Colțunaș, Alexandu cel Bun, Zânelor, Alunului, Ulpiu, Țichindeal, Năsăud, Teuz, Buziaș, Solomon, Orfeu, Măgurei, Caisului, C. Brâncuși, Maramureș, Țebei, A. Vuia, Deltei, H. Sava, A. Șaguna cu soț, A. Șaguna fără soț, B. Bartok, Clopoțeilor, Minervei, E. Gârleanu, Crișan, Gh. Birta, I. Marșieu (Bușteni), Șt. A. Donaș (Antonescu), B. Bela (Afinelor).

ADMINISTRAȚIA FINANȚELOR PUBLICE

Administrația Finanțelor Publice a municipiului Arad: Asistență contribuabili (impozitul pe venitul global) - telefon 280.633, 280.733, int. 198 (persoane fizice) și 125 (persoane juridice) între orele 8,00-12,00. Informații suplimentare la www.finantearad.ro

TELEFOANE DE URGENȚĂ

POMPIERI 981; 251.212

AMBULANȚĂ ARAD - 961 sau **251.313**

POLIȚIE: 955

Numărul de centrală telefonică al I. J. P. (Inspectoratul Județean de Poliție) Arad: 207.100

S. C. DISTRIGAZ-NORD S. A. TÂRGU MUREȘ

Sucursala de Distribuție a Gazelor Naturale Arad, Dispeceratul permanent tel: 218.928; 256.928

VERIFICARE METROLOGICĂ ȘI REPARAȚII CONTOARE APĂ: 255.274; 0723-343.976

DERANJAMENTE CURENT ELECTRIC 235.991

INFORMAȚII CFR 231.777

S. C. SALUBRITATE S. A. ARAD

Dispecerat între orele 7,00 - 19,00, tel.: 280.873

PROTECȚIA CONSUMATORULUI

B-dul Revoluției, nr. 50. Telefon: 257049

DIRECȚIA DE SĂNĂTATE PUBLICĂ - serviciul de permanență: 254.438

GARDA FINANCIARĂ

B-dul Revoluției nr. 79, telefon: 280971

INSPECTORATUL TERITORIAL DE MUNCĂ ARAD

Str. Episcopiei nr. 11-13, tel.: 211762, 211862, 257251

AGENȚIA JUDEȚEANĂ PENTRU OCUPAREA FORȚEI DE MUNCĂ

Str. Gheorghe Lazăr nr. 20, tel.: 281998, 211791

POLIȚIA DE FRONTIERĂ: tel.: 959

CORPUL GARDIENILOR PUBLICI: tel.: 280.557

POLARIS M HOLDING
M. Eminescu, Nr. 5
Tel. 0257.219.300
Fax.: 0257.368.677
www.polaris.ro
office@polaris.ro
www.polaris.ro
Împreună pentru un oras curat!
(c.37.2004)

Noul șef al Poliției de Frontieră s-a prezentat în fața presei

POLI
DE
FRONT
I.J.P.F. ARAD

În cadrul unei conferințe de presă organizată ieri la Inspectoratul Județean al Poliției de Frontieră (I.J.P.F.) Arad, noul comandant al instituției - **Iulian Duță** - și-a prezentat CV-ul și obiectivele pe care le urmărește pentru o mai bună desfășurare a activității Inspectoratului. Noul șef, născut în localitatea Făciu, din județul Vaslui, este căsătorit și are un copil. Pregătirea profesională constă în absolvirea cursurilor Școlii Militare de Ofițeri Activi a Ministerului Administrației și Internelor (specializare Poliție de Frontieră); a studiat și la Universitatea „Babeș Boliay" (specialitatea științe juridice); a mai făcut studii postuniversitare în cadrul Centrului de Studii Postuniversitare al Ministerului Administrației și Internelor (specializare Managementul poliției de frontieră).

Iulian Duță a mai ținut să precizeze că are 25 de ani de experiență în activitatea profesională, perioadă în care a executat mai multe activități la comandă.

Pentru eficiența muncii se vor crea noi structuri în cadrul instituției și **„vor fi angajați numai oameni competenți, pentru a da randament maxim"**, declara comandantul I.J.P.F. Arad, comisar-șef Iulian Duță.

Nadia Bodran

Polițist agresat

În noaptea de luni spre marți, sosind la Arad cu un tren accelerat, bihoreanul **Florian Lezeu**, de 25 ani, fără ocupație, s-a luat la hartă cu un cetățean aflat pe peronul gării. Încercând să-l calmeze pe scandalagiu, un angajat al Poliției Transporturi Feroviare Arad și-a primit și el „porția". Polițistul a fost bruscat, înjurat ca la ușa cortului și în final amenințat cu cele mai cumplite lucruri, atât el, cât și familia lui. Acum, **Lezeu** este cercetat în stare de libertate pentru ultraj asupra omului legii.

C. M.

„Luptând împotriva obezității, prevenim diabetul"

Timp de două zile, Aradul găzduiește cel de-al treilea Congres național al Federației Române de Diabet, Nutriție și Boli Metabolice. Evenimentul, organizat de Academia de Științe Medicale din România, Universitatea de Vest „Vasile Goldiș" și DSP Arad va reuni peste 500 de nume sonore ale lumii medicale internaționale. Programul cuprinde conferințe, mese rotunde și ateliere de lucru, principalele teme ce vor fi dezbătute fiind obezitatea, sindromul metabolic și dislipidemiile.

Deschiderea congresului va fi marcată de simpozionul omagial dedicat Zilei Diabetului, organizat astăzi, începând cu ora 19.30, în Sala Filarmonicii de Stat Arad.

Congresul a fost precedat luni, 8 noiembrie a.c., de cel de-al III-lea Curs Postuniversitar „Nicolae Paulescu" cu tema „Diabetul zaharat tip 2 și obezitatea" organizat sub egida Asociației Europene pentru Studiul Diabetului, la care au participat peste o sută de tineri medici din România, Ungaria, Serbia și Muntenegru.

M. Popescu

Greșeală la cântar de... 650 Euro

Serviciul de Investigare a Fraudelor și procurorii din cadrul Parchetului de pe lângă Tribunalul Arad au dat dovadă de maximă vigilență în demascarea unei noi fapte reprobabile. **Emil Ioanovici**, de 46 de ani, din Arad, controlor de trafic la Administrația Națională a Drumurilor - Direcția Regională de Drumuri și Poduri Timișoara - A.C.I. Nădlac a fost surprins în timp ce primea suma de 650 de euro de la numitul **Imer B**. De fapt, banii au fost pretinși de o colegă de-a lui Ioanovici, **Luminița-Andrea Rozsa,** din Nădlac, pentru a permite intrarea în țară a unui autotren cu greutate și lungime peste limitele legale, fără plata taxelor aferente. Organele abilitate au demarat cercetările în vederea stabilirii împrejurărilor în care s-a săvârșit fapta.

C. Mnerie

Controale „pe capul" medicilor de familie

Echipe mixte ale Casei de Asigurări de Sănătate și ale Direcției de Sănătate Publică Arad au efectuat o serie de controale privind prezența medicilor de familie în cabinetele private. Verificările organelor de control nu au evidențiat probleme majore la nivelul celor 280 de cabinete medicale individuale ce funcționează la nivelul județului nostru.

În cazul în care se demonstrează absența nemotivată a unui medic de la cabinete în timpul programului său de lucru, sancțiunile pot ajunge chiar la rezilierea contractului dintre acesta și Casa județeană de Asigurări de Sănătate.

În aceste zile, inspectorii CAS iau din nou la „puricat" cabinetele medicale, de această dată controalele vizând acreditarea lor. Acreditarea presupune ca medicul în cauză să aibă toate autorizațiile la zi, pe avizierele cabinetelor să fie afișate toate informațiile impuse de reglementările în vigoare. **„Până acum nu am întâmpinat probleme în această acțiune și sperăm că ele nu vor apărea nici de acum înainte"**, precizează dr. Ioan Precup, medicul șef al CAS Arad.

Madiana P.

Cronica măruntă

● A fost introdus în arestul inspectoratului **Aurel-Vasile Jivan**, de 61 ani, din Conop, care are de executat o lună de închisoare, pentru săvârșirea infracțiunii de vătămare corporală gravă.

● Este cercetat în stare de libertate **Cristian-Felix Curetean**, de 26 ani, din Ineu, care a fost depistat conducând pe drumurile publice un autoturism, fără a poseda permis de conducere.

● **Adrian T.** (30 de ani) din Galați a încercat să treacă ilegal granița pe la Punctul de Trecere a Frontierei Nădlac într-un autocar al unei firme de transport internațional cu pașaportul fratelui său. A fost prins însă de polițiștii de frontieră, alegându-se cu acte premergătoare începerii penale sub aspectul săvârșirii infracțiunilor de fals și uz de fals privind identitatea și tentativă de trecere frauduloasă a frontierei de stat.

● La Punctul de trecere a Frontierei Nădlac au fost opriți doi bucureșteni care aveau aplicate pe pașapoarte false două ștampile de intrare-ieșire din țară. **Adrian C. (45 ani)** și **Andrei C. (19 ani)** au explicat polițiștilor că ștampilele le-au fost aplicate de către o persoană care vinde autoturisme, căruia i-a lăsat pașapoartele pentru a cumpăra o mașină. Celor doi nu li s-a permis ieșirea din țară, fiind cercetați sub aspectul săvârșirii infracțiunilor de complicitate la fals material în înscrisuri oficiale.

Ziua Internațională a Zonelor Urbane

ZIUA ZONE R RB

Sala Festivă a Liceului Pedagogic a găzduit, luni, manifestări dedicate Zilei Internaționale a Zonelor Urbane, eveniment organizat de Agenția de Protecția Mediului Arad, Grădinița PP1, Grădinița PP 14, Liceul Pedagogic și partenerii: Grădinițele PP 10, PP 13, PP 15, PP 17, PP 19, PP Ineu și PP Chișineu Criș, împreună cu invitați din clasele primare din Școala Generală Nr. 5 și Liceul Pedagogic. Cei prezenți au petrecut o oră în ambianța deosebită creată de costumațiile realizate din materiale reciclabile și purtate de preșcolari.

Reprezentanții Agenției de Protecția Mediului au subliniat importanța educării tinerilor în spiritul recuperării și reciclării materialelor refolosibile, pentru a sensibiliza pe cei mari din jurul lor, și asupra problemelor legate de deșeurile care ajung să afecteze viața tuturor. **„În acest scop, firma Polaris a distribuit celor prezenți saci, pentru colectare selectivă a deșeurilor, și s-au pus bazele unei activități aplicative, susținute de ore de ecologie, care să-i determine pe preșcolari să procedeze la colectarea selectivă a deșeurilor, la grădiniță și acasă. Toți participanții au primit, din partea ISJ medalii, iar din partea APM, diplome, care să le amintească de evenimentul în a cărui organizare și derulare s-au implicat în mod deosebit"**, ne-a declarat director executiv adjunct al APM Arad, ing. Teodora Tudur.

Cosmin Mihuța

S.C. „Adevărul" SRL nu-și asumă responsabilitatea pentru conținutul articolelor publicate, aceasta revenind în exclusivitate autorilor.

Zilnic
Pletl
Pletl

ROMANIA - GERMANIA
0257/561 377
0257/252 291
Inchirieri autocare
Siguranta si confortul FAC DIFERENTA !
NOU!!! Heidelberg, Pforzeim, Munchen PRETURI PROMOTIONALE
(c.459/2004)

SIEMENS
Siemens A52
11.10.2004 09:15
SMS Menu
A52
orange™

Mută la... A52

Mută-ți privirea la A52 !
Nu pierde nici o tură,
profită de superoferta pentru
SIEMENS A52
și fă-ți prietenii șah-mat !

Ia-ti orice abonament din Planul Personal pana la 31 decembrie si poti incerca gratuit orice optiune la alegere in primele 2 luni de abonament. În plus, primesti si 15 minute lunar, pe viata, in orice retea.
Daca te abonezi pe 2 ani, primesti gratuit optiunea aleasa si in luna a 3-a de abonament si 50 de puncte Thank You.
Iar pentru telefoanele cu ecran color din oferta, ai o reducere de 10 USD (TVA inclus).

La Orange gasești si o gama completa de telefoane la preturi atractive:
Sagem myX-1 twin = 14 USD; Alcatel OT153 = 14 USD;
Siemens A55 = 26 USD; Nokia 3410 = 29 USD;
Sagem myX-2 = 44 USD; Alcatel OT 332 = 46 USD;
Siemens A60 = 49 USD; Nokia 3510i = 60 USD; Sony Ericsson T230 = 65 USD;
Siemens C60 = 86 USD;
Samsung C100 = 94 USD;
Motorola C385 = 99 USD;
Philips 355 = 108 USD;
Sagem myC-3 =109 USD;
Sagem myX5-2 = 125 USD;
Siemens C65 = 127 USD;
Sony Ericsson T630 = 149 USD;
Philips 855 = 189 USD.

EURO - GSM partener Orange
● B-dul Revolutiei nr.95, ● B-dul Revolutiei nr.31
www.magazineurogsm.ro
(c.44/2004)

Lipsa autorizației de construcție a costat Alianța D.A. PNL-PD o sută de milioane de lei

Amplasarea scenei în fața Palatului Administrativ de către reprezentanții Alianței D.A. PNL-PD fără autorizație de construcție pentru mitingul de sâmbătă la care a participat Traian Băsescu și alți oficiali, nu a rămas fără ecou. Aceasta deoarece Alianța (prin Fundația Nelu Aristide Dragomir care s-a declarat beneficiar) a primit o amendă de o sută de milioane de lei, pentru că nu au avut autorizație de construcție, care trebuia eliberată de Consiliul Județean Arad. Tot amendă, dar în valoare de zece milioane de lei a primit și arhitectul șef Niculae Cosma, care trebuia să elibereze autorizația.

În acest sens, în procesul verbal întocmit de Ghinghioșan Lorena, inspector de stat în cadrul Inspectoratului de Stat în construcții, este notat : **„Fundația Nelu Aristide Dragomir în calitate de beneficiar a demarat lucrările de construire pentru amplasare scenă și copertină, construcție provizorie cu structură metalică amplasată pe esplanada din fața Palatului Administrativ,... fără autorizație de construire".** Astfel, în baza Legii 50/2001 s-a aplicat contravenientului o amendă contravențională de o sută milioane de lei (adică amenda maximă) care trebuie plătită în termen de 15 zile de la data întocmirii procesului verbal, în caz contrar trecându-se la executare silită. De asemenea, s-a mai dispus oprirea imediată a lucrărilor și desființarea construcțiilor realizate fără autorizație de construire.

Reprezentanții Alianței sunt însă convinși că aici a fost vorba de o amendă politică: **„Sunt surprins de acest atac mișelesc, deși Inspectoratul în construcții, așa cum știm noi, nu este un for politic. Ne vom judeca în instanță, pentru că nu consider că este normal să plătim o sută de milioane pentru moftul unor oameni politici din Arad"**, a declarat Gheorghe Falcă, purtătorul de cuvânt al Alianței. Pe de altă parte, Gheorghe Seculici, președintele CJA, a precizat: **„Este o aplicare abuzivă a legii și o interpretare subiectivă. Ca urmare, vom întocmi documentația pentru a face contestație. Eu am însă o întrebare: de ce nu au fost date amenzi și altor formațiuni politice care și-au amplasat scene de foarte multe ori în timpul campaniei electorale de la alegerile locale în această zonă declarată monument?"**

Întrebat cum se face că până acum nici o altă formațiune politică nu a primit amezi cu toate că nu avea autorizație de construcție, Leonid Gheorghiță, inspector șef în cadrul Inspectoralui în construcții, a declarat: **„Într-adevăr și atunci legea trebuia pusă în aplicare. Primul organ competent de sancționare era însă Consiliul Județean, pentru că zona la care ne referim, adică platoul Palatului Administrativ, este una a monumentelor, care aparține direct de această instituție. Inspectorii noștri nu și-au făcut decât datoria, pentru că dacă copertina nu era bine fixată și se prăbușea de exemplu pe cei care erau pe scenă, cine era de vină?".** De asemenea, amenda de o sută de milioane de lei nu este în opinia inspectorului șef prea mare, deoarece scena era amplasată chiar în centrul Aradului, unde au fost mii de oameni.

Cine este de fapt vinovatul? Probabil că singura care va rezolva această problemă va fi instanța judecătorească din Arad, unde vor fi trimise documentele pentru contestarea deciziei inspectorilor în construcții.

Anca Șumălan

Adrian Mutu și-a cerut scuze public suporterilor echipei naționale

Fotbalistul român Adrian Mutu a susținut marți o conferință de presă la sediul clubului Dinamo în care și-a cerut scuze în mod public suporterilor săi și ai echipei naționale, după ce joia trecută a fost suspendat pentru 7 luni de Comisia de disciplină a Federației engleze de fotbal ca urmare a unui control antidoping pozitiv.

"Nu am venit aici să mă scuz pentru că gestul meu nu are nici o scuză. Am venit pentru a cere iertare și să le spun tuturor celor pe care i-am dezamăgit că îmi pare rău și în aceste 7 luni voi încerca să mă antrenez și să devin mai puternic decât am fost", a declarat Adrian Mutu. El a subliniat că în calitatea sa de căpitan al naționalei dorea foarte mult să-și ceară scuze public pentru că suporterii merită acest lucru.

"Pentru mine este o perioadă foarte grea și v-aș ruga să nu o faceți și mai grea decât este. Este o perioadă dificilă și neplăcută, nu numai ca sportiv ci și ca om", a adăugat internaționalul român. El a precizat că nu a venit la conferința de presă pentru a fi judecat: "Am fost judecat. Am primit o pedeapsă și cred că este de ajuns. Am venit să vorbesc cu suporterii mei prin intermediul mass-media".

Mutu a spus că va rămâne în țară și se va antrena cu Dinamo, până când se va decide la ce echipă se va transfera. **"Vor fi 7 luni lungi, vor fi luni grele, dar sper să-mi prindă bine. Sper că atunci când voi fi din nou pe teren să aduc satisfacție suporterilor mei și ai echipei naționale și tuturor celor care mi-au acordat o șansă".**

Fostul jucător al lui Chelsea a explicat că era normal să-și ispășească suspendarea în țară și nu în străinătate:**"Pentru mine România este casa mea.**

România este locul unde mă simt cel mai bine. Am ales să fac această conferință de presă la Dinamo, pentru că aici mă simt în siguranță și acasă. Iar dacă ar fi să aleg vreodată o echipă din țară, cu siguranță aceasta ar fi Dinamo".

După ce a rupt colaborarea cu firma Becali și Popescu, Adrian Mutu a spus că va fi impresariat de GEA World, condusă de Alessandro Moggi, fiul președintelui clubului Juventus, cea mai mare firmă de profil din Italia. El a dezvăluit că legăturile contractuale cu firma Becali și Popescu încetaseră dinaintea transferului său la Chelsea, între cele două părți continuând o colaborare mutuală. Mutu a ținut să le mulțumească public lui Gică Popescu și Victor Becali pentru modul exemplar în care l-au ajutat în ultima perioadă.

Lumea Minunată a Apei

Asociația Națională de Terapii Complementare din România - ANATECOR împreună cu Consiliul Județean Arad, Institutul Național de Inventică din Iași, Universitatea de Vest „Vasile Goldiș" Arad, Regia Autonomă Apă-Canal Arad, precum și alte instituții partenere din Arad organizează în ziua de sâmbătă 13 noiembrie 2004 conferința „Lumea Miraculoasă a Apei - Die Wunderwelt des Wassers", în cooperare cu rețeaua de sănătate „Gesundheitsnetzwerk SANCEL" din Berlin Germania.

• Conferința se va desfășura sub patronajul Consiliului Județean Arad, în sala mare din clădirea Primăriei. **„Scopul manifestării este prezentarea unor noi descoperiri și soluții novatoare privind ameliorarea sănătății și prevenirea îmbolnăvirilor prin consumul de apă biologică activă"**, a precizat domnul **Remus Tănase,** președintele ANATECOR.

La această manifestare vor fi prezenți conferențiari din străinătate și din țară cât și cadre universitare și experți din domeniul științelor vieții și ai gospodăririi apelor. **„Conferința este realizată de către colegiul medicilor din România pentru acreditarea cu ore de educație medicală continuă"**, a conchis domnul **Gheorghe Seculici,** președintele CJA.

F. Ghilință

MIERCURI, 10 NOIEMBRIE 2004

TVR 1

7,00 Jurnalul TVR
7,35 Info electoral
7,45 Agenția doi fără un sfert
8,45 Desene animate - rel.
9,15 Corect!
9,30 Teleshopping
10,10 Sânge de țigan - s., rel.
11,00 Portul miracolelor - s., rel.
12,00 O vedetă... populară - rel.
13,30 Desene animate
14,00 Jurnalul TVR
15,00 Oameni ca noi
15,30 ...sed lex!
16,00 Conviețuiri
16,55 TVR în direct
18,00 Portul miracolelor - s.
18,50 Info electoral
19,00 Jurnalul TVR * Sport * Meteo
20,00 Cursă pentru nătărăi - comedie, Franța, '02 (12)
22,00 Vorbe despre fapte. Cu Marian Voicu
23,00 Jurnalul TVR
23,30 Puterea întunericului - horror, Canada, '94 (16)
1,20 Sânge de țigan - s.
2,10 Jurnalul TVR - rel.

TVR 2

7,00 Rebelii - s., rel.
7,50 Teleshopping
8,20 Desene animate - rel.
8,45 Top sport - rel.
9,15 Tonomatul DP2
10,45 Coolmea distracției - rel.
11,45 D'ale lu' Mitică - rel.
12,45 Magazinul studiourilor teritoriale
13,30 Cinci minute de cultură
13,45 Info electoral
14,00 Teleshopping
15,00 Împreună în Europa
16,00 Alege și votează
16,30 Volei. Top Team's. Cup Masculin
17,00 Panoramic sud-vest (emisiune de lb. maghiară)
17,30 Viața la țară
18,00 Forum - Campania electorală
18,50 Știri regionale
19,00 Rebelii - s.
20,00 Hope și Faith - s.
20,30 Maria Bonita - s.
21,30 Jurnalul TVR
22,00 Jurnalul Euronews
22,15 Info electoral
22,30 Dragul de Raymond - s.
23,00 Colecționarul de suflete - s.
0,00 Cinci minute de cultură

PRO TV

7,00 Știrile Pro TV - Ziarul dimineții tale * Ce se întâmplă doctore? * Horoscop
9,05 Omul care aduce cartea
9,15 Tânăr și neliniștit - s., rel.
10,15 Te votezi la PRO TV!
11,30 Surorile - s., rel.
12,30 La bloc - rel.
13,00 Știrile Pro TV
13,45 Dispărută fără urmă - dramă, SUA, '93
16,00 Tânăr și neliniștit - s. (AP)
17,00 Știrile Pro TV * Vremea
17,45 Teo
19,00 Știrile Pro TV * Sport * Vremea
20,15 Jandarmul și extratereștrii - comedie, Franța, 1978, cu Louis de Funés
22,20 La bloc (AP)
23,00 Știrile Pro TV
23,45 Camarazi în războiul străzii - acț., SUA, 2001
1,45 Știrile Pro TV
2,45 Bucătăria lui Radu - rel.

TV ACASĂ

6,00 Pădurea blestemată - s., rel.
7,30 Ciocolată cu piper - s., rel.
8,30 De 3 x femeie - rel.
9,50 5' shopping - rel.
10,15 Prizoniera - s., rel.
11,30 Femei îndrăgostite - s., rel.
12,20 Căpșune cu zahăr - s., rel.
13,15 Perla, cărările iubirii - s.
14,15 Pisica sălbatică - s. (AP)
15,30 Pădurea blestemată - s.
17,20 Rețeta de Acasă
17,30 Poveștiri adevărate
17,55 Vremea de Acasă
18,00 Înger rebel - s. (AP)
20,00 Prizoniera - s. (AP)
21,00 De 3 x femeie (AP)
22,25 E timpul să fii celebru
22,30 Ciocolată cu piper - s. (AP)
23,30 5' shopping
23,40 Femei îndrăgostite - s.
0,40 Căpșune cu zahăr - s.
1,45 Perla, cărările iubirii - s., rel.

HBO

8,00 Secrete fatale - dramă, 2001
9,35 În familie - com., '03 (AP)
11,25 Fast Food - comed., Australia, '03
12,55 Vedete la Hollywood. Johnny Depp
13,20 Nancy Drew - av., 2002
14,20 Bărbații în negru 2 - acț., '02
16,20 Eu sunt Sam - dramă, 2001 (AP)
18,30 Nebuni după cai - av. 2001
20,00 Casa întoarsă pe dos - comed., 2003 (AP)
21,45 În familie - comedie, '03 (AP)
23,35 Lucia și sexul - dramă, Spania, 2002
1,40 Hollywood. Necenzurat - Pamela Anderson.

PRIMA TV

7,00 Teleshopping
7,30 Dragoste și putere - s., rel.
8,00 Prima dimineața
10,50 ANDOgrafia zilei
10,55 Clip art
11,00 Roseanne - s.
11,30 Monica - rel.
12,30 Teleshopping
12,55 Vino, mamă să mă vezi - rel.
13,50 Teleshopping
14,20 Alegeri 2004 - Pariul european.
15,20 Focus
16,20 Trăsniți în NATO - s., rel.
16,50 Kensky Show
18,00 Focus
19,00 Monica (AP)
20,00 Cronica cârcotașilor
22,00 Trăsniți în NATO - s.
22,30 Focus plus
23,15 Dincolo de limite
23,45 Limita dintre dragoste și viață - dramă, SUA, 1999
1,30 Weekend
2,00 Clubul de noapte (I)
2,30 Focus-rel.
3,30 Clubul de noapte (II)

ANTENA 1-TV ARAD

6,30 În gura presei - rel.
7,00 Observator
7,30-8,00 Știri Arad
8,00 Canalul de știri
10,00 În gura presei-rel.
11,00 Comedia animalelor - rel.
11,30 Concurs interactiv
12,30 În gura presei - rel.
13,00 Observator
13,45 Din dragoste-rel.
16,00 Observator
16,25 -16,35 Știri TVA
16,35 -16,45 Observator
16,45 9595 Te învață ce să faci
17,45 Vivere - A trăi cu pasiune - s.
18,55 Meteo
19,00 Observator
20,00 Sport
20,15 Seara președinților
22,15 Observator
22,45 Știri TVA
23,00 -24,00 Studioul electoral
0,00 În gura presei cu Mircea Badea
0,30 Comedia animalelor - rel.
1,00 Concurs interactiv
2,00 Incredibil, dar adevărat
3,00 Observator - rel.
3,45 Păcatul - s.
4,30 Vivere- s.
5,30 9595 - Te învață ce să faci-rel.

TVR CULTURAL

8,30 Asztra Fest-Sibiu 2004-rel.
9,30 Destinul animalelor-rel.
10,00 Dependențe-rel.
10,30 Familia Maia - s., rel.
11,20 Casting - rel.
12,00 Mari pictori - rel.
12,30 Sagala - s., rel.
13,00 Concert
14,30 Destinul animalelor
15,00 Identități
16,30 Familia Maia - s.
18,00 Istoria civilizațiilor
19,05 Mari pictori
19,35 Sagala - s.
20,00 Da, d-le ministru! - s.
20,30 Artă versus artă
21,45 Jurnal cultural
22,00 Cabotinul - f. M. Britanie, '60
0,45 Jurnal Cultural
1,00 Ciocârlii pe sârmă-f. rel.

B1 TV

7,00 Viața dimineața; 10,00 Documentar; 11,00 Ape învolburate-doc.; 11,50 Calendar ecumenic; 12,00 Știri; 12,30 Teleshopping; 13,00 Fan X; 14,00 Teleshopping 14,30 Paranormal-doc.; 15,00 Teleshopping; 15,30 Mașina de vise - rel.; 17,00 Documentar; 17,50 Jet Set; 18,00 Știrile naționale; 19,00 Documentar; 19,50 Jet Set; 20,00 Mașina de vise (AP); 22,00 Ediția de seară; 22,30 Nașul; 0,00 Știrile naționale - rel.; 1,00 Biserica din Cărămidari - doc.; 2,00 Nașul - rel.; 3,00 Chat TV

TV SPORT

9,00 Știri din lumea sportului; 9,30 Chelsea TV; 11,00 Manchester United TV; 13,00 Cronica microbiștilor-rel.; 14,00 Chelsea TV / Manchester TV; 16,30 Fotbal din Primera Division; 18,30 Știri din lumea sportului; 19,00 Fotbal din Premier League: Leicester - Manchester United. Chelsea - Middlesborough; 23,00 Fotbal. Highlights Copa America. 23,30 Știti din lumea sportului.

Redacția Adevărul nu își asumă răspunderea pentru modificările ulterioare intervenite în programele TV

NATIONAL TV

7,00 7-12 Național Live; 12,00 24 ore Headlines; 12,10 Talk Shock; 13,00 Teleshopping; 15,10 Miezul problemei; 16,00 24 ore Headlines; 16,10 Candidații.ro; **17,00 Sclava Isaura** - s.; 17,45 Naționala de bere; 18,45 Sport la Național TV ; 19,00 24 de ore - Știri; 19,30 Meteo; 19,45 Țara lu' Papură Vouă; 20,00 Dorutisment. Cu Doru Octavian Dumitru; 21,00 Țara lu' Papură Vouă; 21,30 Fotbal din Il Calcio: Juventus - Fiorentina; 23,30 Țara lu' Papură Vouă; 0,00 Naționalul la miezul nopții; **0,30 Foamea - s.; 1,00 Jean Moulin** - dramă, '02,p.l.

REALITATEA

6,00 Emisiunea de dimineață; 10,00 Realitatea de la 10; 10,45 Tu decizi!; 11,00 Realitatea de la 11; 11,15 100%; 12,00 Realitatea de la 12; 12,45 Tu decizi!; 13,15 Dinescu-rel.; 14,00 Realitatea de la 14; 14,45 Tu decizi!; 15,15 Realitatea medicală; 16,00 Realitatea de la 16; 17,15 Audiența în direct; 18,00 Realitatea de la 18; 19,00 Realitatea de la 19; 19,15 Tu decizi!; 20,15 100%; 21,00 Realitatea de la 21; 22,15 Dinescu; 23,00 Realitatea de la 23; 23,15 Leul greu; 0,00 Realitatea de la 00

PRO CINEMA

6,00 Apropo TV.; **14,00 Pokemon** - s., rel.; 14,55 ProMotor-rel.; **15,00 Maddie și David** - s., rel.; 15,55 ProMotor; **16,00 Monk** - s.; **17,00 Seinfeld** - s., rel.; **18,00 Maddie și David** - s.; 18,55 ProMotor; **19,00 Pokemon** - s.; 19,55 ProMotor; **20,00 Seinfeld** - s.; 20,55 ProMotor; **21,00 Omul invizibil** - s.; **22,00 Monk** - s.(12); **23,00 Mortal Kombat** - s.; **0,00 Omul invizibil** - s., rel.; **1,00 Mortal Kombat** - s., rel.; **2,00 Cei mai frumoși ani** - s.

Viitorul premier al României

Mircea Geoanã

LA ARAD!

Veniți și Dumneavoastră alături de el, astăzi seară, la ora 18, la Teatrul de Stat! Concert de muzică populară, cu artiști de excepție!

Mircea Geoană vă va prezenta candidații Uniunii PSD+PUR pentru Camera Deputaților și Senat: Vasile Dan Ungureanu, Sergiu Nicolaescu, Ioan Horhaț, Gheorghe Sabău, Gheorghe Chiper, Cornelia (Lia) Ardelean, Alexandra Braica, Pavel Sârbu.

Fiți cu noi: împreună dăm forță Aradului!

(c.797/2004)

UNIUNEA NAȚIONALĂ PSD+PUR

PSD+PUR

Realizările guvernării PSD:

Rata sărăciei a scăzut de la 35,9% în anul 2000, la 23% în anul 2004
Sărăcia severă a scăzut de la 13,8% în anul 2000, la sub 8% în anul 2004.

Oferta Uniunii Naționale PSD+PUR:

Scăderea sărăciei sub 15% până în anul 2008.

Nu vrem ca România sã se întoarcã la sãrãcia din trecut!

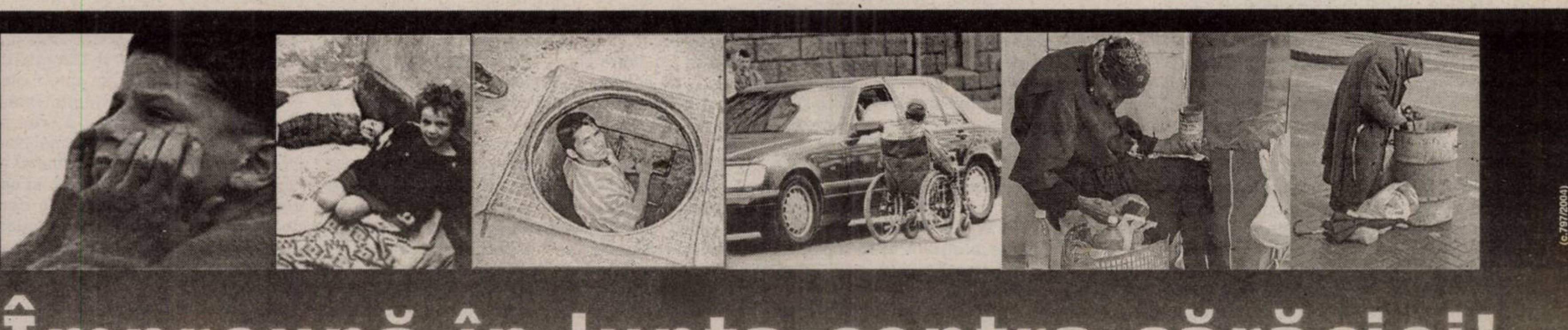

(c.797/2004)

Împreună în lupta contra sărăciei!

Principala noastră preocupare - organizarea alegerilor în cele mai bune condiții (I)

Declară subprefectul Florin Remețan

- Domnule Remețan, nu a trecut mult timp de când ați pierdut funcția de subprefect și iată că în prezent ocupați fotoliul reprezentantului Guvernului în teritoriu.

-Viața mi-a oferit o a doua șansă, de care încerc să profit cu responsabilitate.

-În data de 23 iulie ați fost repus în funcție. Această dată coincide, în mod fericit, cu un important eveniment din viața familiei dumneavoastră.

-Într-adevăr, Mihnea-Florin s-a născut în aceeași zi în care primul-ministru a decis (re)numirea mea în funcția de subprefect. De aceea, al doilea meu băiat poartă același nume cu cel al fiului premierului.

- În data de 29 octombrie, Dan Ungureanu s-a autosuspendat din funcție, moment în care dumneavoastră ați preluat atribuțiile prefectului. Care sunt acestea?

- Potrivit Legii 215/2001, subprefectul îndeplinește atribuțiile ce îi sunt date prin acte normative, precum și sarcinile ce îi sunt delegate de către prefect prin ordin. Conform aceleiași legi, în lipsa prefectului, subprefectul îndeplinește, în numele prefectului, atribuțiile ce revin acestuia, urmând principiile legalității, imparțialității, obiectivității, transparenței, eficienței, responsabilității și orientării către cetățean.

- Ce modificări intenționați să realizați din această poziție?

- Consider că modelul de lucru impus de către domnul Ungureanu a poziționat instituția prefectului pe o direcție pozitivă, scoțând-o din conul de umbră în care a stat mai mulți ani, recâștigându-și importanța. Principala noastră preocupare, în această lună, o reprezintă organizarea procesului electoral, care trebuie să decurgă în cele mai bune condiții.

- Urmăriți vreun obiectiv mai special, dacă îl putem numi așa?

- Una din dorințele mele personale este ca, până la finele acestui an, să adun toți iubitorii fotbalului arădean pentru a elabora o strategie în ceea ce privește promovarea și susținerea unei echipe în Divizia A, pentru a scoate Aradul din anonimat.

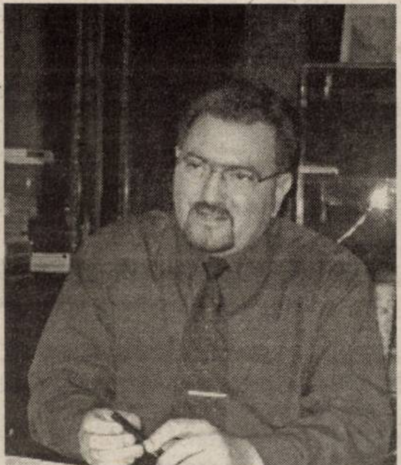

- Revenind la ceea ce a fost prioritatea Prefecturii în ultimii ani, adică aplicarea Legii fondului funciar...

- Atât de mult discutata și chiar disputata aplicare a Legii fondului funciar se apropie de final, numai în ultima lună eliberându-se un număr de 215 titluri de proprietate, atingând un procent de 99,45%.

Acțiunile prioritare stabilite de comisia județeană vizează terminarea măsurătorilor topografice pentru terenurile cu vegetație forestieră, în acest sens organizându-se o serie de întâlniri cu proprietarii de terenuri.

Amintesc că prin adoptarea HG nr. 1546/23.09.2004 pentru aprobarea Normelor Metodologice privind modul de stabilire a valorii terenurilor arabile și a celor forestiere, sursele financiare și modalitățile de plată către foștii proprietari, în prezent comisiile locale efectuează operațiunile privind evaluarea persoanelor și a suprafețelor înscrise la despăgubiri, identificarea amplasamentelor pe care acestea le-au deținut în vederea stabilirii clasei de calitate în care se încadrează aceste terenuri. După stabilirea, de către comisiile locale, a acestor elemente, comisia județeană urmează să stabilească cuantumul despăgubirilor pentru persoanele îndreptățite.

- Câte litigii mai sunt pe rol la acest capitol?

- Există 829 litigii pe rol (7502 ha), dintre care 666 la terenuri agricole (totalizând 4258 ha) și 163 la terenuri forestiere (totalizând 3244 ha). Cap de afiș este municipiul Arad, urmat de Zăbrani și Sântana, iar pe fond forestier Hălmăgel - Luncșoara și Vârfurile.

- În ce segment de activitate se înregistrează cele mai multe procese?

- Răspunsul la această întrebare ne întoarce la subiectul fondului funciar. Din lipsa terenurilor disponibile, mai multe comisii locale de fond funciar din județul Arad nu au retrocedat terenul în natură, fapt care a determinat apariția a numeroase procese. Sperăm că această problemă se va rezolva odată cu aplicarea prevederilor aceleiași HG 1546 din 23 septembrie 2004 care, la art. 2, specifică faptul că sumele necesare pentru plata despăgubirilor stabilite potrivit prevederilor Legii nr. 1/2000, cu modificările și completările ulterioare, se alocă de la bugetul de stat, anual, prefecturilor.

Madiana Popescu

Pe vremea Cărții

Accente

Omul are bunul obicei de a denumi perioadele de timp, mai mari ori mai mici, după ceea ce le definea. Așa vorbim de perioada Renașterii, a Iluminismului, a Inchiziției, așa secolul al XX-lea a fost catalogat când ca secol al atomului, când ca secol al vitezei, dar putea fi definit foarte bine și ca singurul secol al războiului mondial sau, pentru rigoare, al celor două conflagrații mondiale. Pentru zone restrânse și perioade diferite găsim ca repere în timp „ciuma lui Caragea" sau, restrângând zona și anii și mai mult, străbunicii și bunicii noștri știau că s-au născut în anul cutare sau cutare, cam pe vremea scosului cartofilor, pe la seceriș ori la culesul viilor, sau în primăvara lui 1932, pe vremea inundațiilor din Micălaca.

Într-un cuvânt, oamenii se raportează la timpul trăit în funcție de întâmplări, fenomene, evenimente care le-au marcat viața. Noi, generațiile ultimelor decenii ale secolului trecut, la ce ne-am putea oare raporta? Cum ne-am putea defini? S-ar putea să fim contemporanii lui Nicolae Ceaușescu și ai „epocii de aur", dar și ai lui decembrie '89. Am putea găsi însă și alte conotații ale acelui final de veac. Bunăoară, îmi place să cred că noi, cei pe care '89 ne-a prins la maturitate, suntem generația care adormea și se trezea cu cartea la cap, pe noptiera totdeauna plină de cărți. Generația care a crescut și a trăit cu bunul obicei de a citi. A celor care băteam zilnic drumul dintre librării și anticariate, a celor care ne cunoșteam în librării și anticariate, a celor care prețuiau cartea. Noi putem spune, raportându-ne la o întâmplare din acei ani, că s-a petrecut pe vremea când în România se citea mult. Pe când Cartea și Dumnezeu erau nădejdea și lumina fiecăruia. N-am greși dacă am defini așa ultimele trei-patru decenii românești din secolul vitezei, al atomului, al cuceririi spațiului cosmic etc.

Acum? Nimic nu mai este cum a fost. Cartea nu mai are căutare, iar dintre puținii care o râvnesc sunt destui cei care o pun în raft, de cum îi văd prețul prohibitiv. Televizorul și goana după bani ne-au furat tihna necesară oricărei lecturi. Rar ți se mai întâmplă să iei o carte în mână, să citești și gândul să nu-ți fugă repede aiurea, la probleme de serviciu, de afaceri, gospodărești. Astăzi „instrucția" vine de la televizor. Cartea a coborât în plan secund, dacă nu cumva cu multe planuri mai jos în ceea ce privește atenția de care se bucură. Și va cădea în continuare. Nu va mai fi niciodată ce-a fost pentru noi, un fenomen de masă, nu vor mai fi generații care să adoarmă și să se trezească cu cartea la cap. Cartea nu va mai fi carte, așa cum o știm dintotdeauna. Vor dispărea tot mai mult cărțile tipărite, cele al căror suport esta hârtia, și vor fi înlocuite cu cărțile imprimate pe CD sau pe mai știu eu ce suport. Or, cel puțin în ce mă privește, asta nu mai e carte, dacă nu poți tu s-o ții în mână, să-ți obosească mâinile de dragul ei, al poeziei ori al romanului, ori dacă nu stai aplecat asupra ei, la masă, uneori cu creionul în mână și făcând însemnări.

Accente

Da, putem să ne lăudăm, de pe acum, că am trăit pe vremea când se citea, când Cartea avea preț mic, dar era foarte prețuită în țara asta. Altfel spus, noi n-am trăit pe vremea lui Ceaușescu, ci pe vremea Cărții. Care vreme, din păcate, a trecut.

Tristan Mihuța

Masterat în Educație la Universitatea „Aurel Vlaicu" din Arad

Semnalăm certificarea cursului de Masterat „Management Educațional" aprobat de M.Ed.C. Direcția generală Învățământ Superior nr. 41571/8.11.2004 cu durata de 2 semestre, curs de zi în cadrul Departamentului de Pregătire a Personalului Didactic de la Universitatea „Aurel Vlaicu" din Arad.

Pot participa absolvenții cu diplomă de licență interesați de oferta din acest domeniu. Absolvenții vor primi diplomă de studii aprofundate - master.

Înscrierile se fac la sediul Departamentului pentru Pregătirea Personalului Didactic, B-dul Revoluției, nr. 81, tel. 0257/283010 int. 18, zilnic între orele 8,00 - 16,00.

Conf. univ. dr.
Dorin Herlo

Teste de glicemie gratuite

În data de 14 noiembrie a.c., între orele 8-12, studenții mediciniști din cadrul Universității de Vest „Vasile Goldiș" Arad - Facultatea de Medicină Generală, vor efectua **GRATUIT - TESTE DE GLICEMIE** persoanelor care prezintă condiții favorizante pentru dezvoltarea DIABETULUI (obezitate, ante-cedente de diabet în familie etc.), determinarea tensiunii arteriale și indicele masei corporale. La ora 12,00 va avea loc conferința de presă la care se vor discuta rezultatele obținute și discuții deschise despre măsurile de prevenire a acestei boli - diabetul.

Manifestarea este susținută de Universitatea de Vest „Vasile Goldiș" - Facultatea de Medicină Generală, Federația Română de Diabet și Boli Metabolice, Top Diagnostic, cu prilejul sărbătoririi „Zilei Mondiale a Diabetului".

Acțiunea umanitară va avea loc în Aula Cicio-Pop (lângă magazinul Farmec) - ne transmite **Viorica Leordean**, vicepreședinte A.S.M.

Împreună la școală

În perioada 8-12 noiembrie 2004, la **Școala Generală „Aurel Vlaicu"** Arad se desfășoară ediția a II-a a programului tematic **„Săptămâna părinților"**.

Prin acest program se urmărește cunoașterea potențialului uman și profesional al școlii și dezvoltarea unei relații active între școală, familie și comunitatea locală.

„Săptămâna părinților" este un program complex, care propune zilnic o mare diversitate de activități, antrenând elevii, cadrele didactice, părinții, precum și invitați - experți din diferite domenii de interes pentru comunitatea școlii.

Orarul activităților poate fi consultat, la intrarea în școală, de către toți cei interesați să participe, așa cum se poate citi în îndemnul permanent al acestei instituții de învățământ: ***„Școala noastră are porțile deschise pentru toți cei care au nevoie de educație, indiferent de etnie și religie".***

Un fals mit: Adrian Mutu!

(Urmare din pagina 1)

Am vrea să nu fim înțeleși greșit. Nu zice nimeni că este ușor să fii fotbalist de performanță, nu, dimpotrivă, pentru a ajunge în vârf și mai ales pentru a te menține printre cei mai buni presupune un efort deosebit, și mai ales o serie de renunțări și de privațiuni. Așa este în fotbal și așa este în toate sporturile, precum și în orice altă profesie nesportivă, ca să-i spunem așa, lucruri la care însă nu te-a obligat nimeni, singur ai ales ce ai ales, așa că dacă te-ai înhămat la o asemenea treabă atunci du-o până la capăt și fă-o cu demnitate și cu profesionalism! Exact ceea ce nu a făcut Adrian Mutu, un talent incontestabil, dar care, ajuns prea repede în vârf, și văzându-se celebru peste noapte și, îndeosebi, cu bani foarte mulți, **i s-au urcat fumurile la cap**, considerându-se cel mai grozav din lume, un ins care nu are nici un fel de obligații, ci numai drepturi!

Așa a ajuns, treptat, treptat să stea mai mult pe tușă decât în teren, situație care trebuia să-i dea de gândit, cum ar fi dat de gândit oricărui om de bun simț. Mai puțin lui Mutu care ajunsese **un fel de play boy, un stâlp de cafenele și de baruri de noapte, ba mai mult, un fel de pierde-vară decât un fotbalist profesionist**. „M-am simțit singur și trist și de aceea am luat cocaină", se lamentează el acum, pozând, culmea, într-un fel de victimă, de „martir", deși este limpede pentru oricine că vina îi aparține în exclusivitate. De ce, dacă s-a simțit singur, nu a luat în loc de cocaină o... aspirină sau, de ce nu s-a încrâncenat să se antreneze peste program spre a reintra în echipă și a juca, treabă pentru care era plătit regește?

Sigur, nimeni nu zice să i se taie capul, în fond, toți greșim, dar ceea ce deranjează la Adrian Mutu este teatrul ieftin pe care îl joacă acesta de când cu treaba cu cocaina, aerul, evident, forțat de om „neajutorat" (te cred, la 90.000 de euro salar pe săptămână!), de „neînțeles", de „marginalizat", de „disperat", deși nu știm câți români s-ar simți „disperați" cu o avere de 10-15 milioane de euro cât a adunat el în cei câțiva ani de când joacă fotbal. Curios este că această stratagemă a prins - ce-i drept că la acreditarea ei a contribuit substanțial și presa care în goana după senzațional a exploatat „subiectul" la maximum - dovadă și unele propuneri una mai aiurită decât alta. Ca de pildă, ca tricoul Naționalei cu numărul 10 pe care l-a purtat de câteva ori Mutu să nu mai fie atribuit nici unui fotbalist până la ... revenirea lui la Națională (nu s-a făcut lucrul acesta în cazul lui Gheorghe Hagi, care este, orice s-ar zice, cu zece clase peste Mutu și se cere, culmea, treaba aceasta pentru un fotbalist falit!!!) Sau, alta și mai și: să fie numit antrenor secund la Națională!!! Adică, nu contează că este suspendat, **nu contează că s-a făcut de râsul întregii lumi făcându-ne de râs și pe noi, și mai ales făcând de râs numele de român,** nu, dimpotrivă, vrem să îl facem antrenor al Naționalei României, gratulându-l pentru aceasta cu interviuri și declarații la televiziune și în ziare mai ceva ca pe George Bush!

Acesta este „mitul" pe care îl oferim copiilor și celor de vârsta lui Mutu: imaginea unui macho, a unui play boy, a unui pierde-vară care întâmplător știe să dea mai bine decât alții cu piciorul în mingea de fotbal și pentru care lucru trebuie să i se ierte totul: **și caracterul și comportamentul, și lipsa de demnitate, și consumul de droguri, și mai ales, lipsa de respect pentru încrederea și susținerea de care s-a bucurat** din partea a milioane de români.

Acesta este, așadar, atât de mediatizatul Adrian Mutu, figura cu care se deschid și închid mai toate jurnalele de știri. Ce să zicem, **ce exemplu de om ni se oferă?! Și ca el, câți, din păcate, mai sunt?!**

A venit și vremea ta!

După ani de hoție, a venit timpul Dreptății!
După ani de minciună, a venit vremea Adevărului!
După ani de sărăcie, a venit vremea să muncim cu folos!
Nu voi fi Președintele hoților, baronilor și mincinoșilor!
Voi fi Președintele tău!

Traian Băsescu

D.A.
PNL-PD

E TIMPUL DREPTĂȚII,
E VREMEA ADEVĂRULUI.

Așa DA Președinte!

Să trăiți bine!

Programul Alianței D.A. în cifre:

- Salariul mediu brut de 321 Euro în 2008
- Majorarea salariului bugetarilor cu 60%
- Recalcularea pensiilor pentru persoanele ieșite la pensie înainte de 1990
- Pensia medie de 110 Euro
- Ajutor de 200 Euro la întemeierea familiei
- Cota unică a impozitului pe profit de 16%
- Creșterea numărului de salariați din economie cu 355.000 până în 2008
- Volum de investiții străine directe de 2,7 miliarde Euro/an
- Generalizarea învățământului obligatoriu de 10 ani
- Creșterea veniturilor salariale în spitale cu 50%
- Acoperirea cu 100% a costului medicamentelor din fondul asigurărilor sociale
- Acordarea unei rente viagere de 50 -100 Euro pe an la hectar

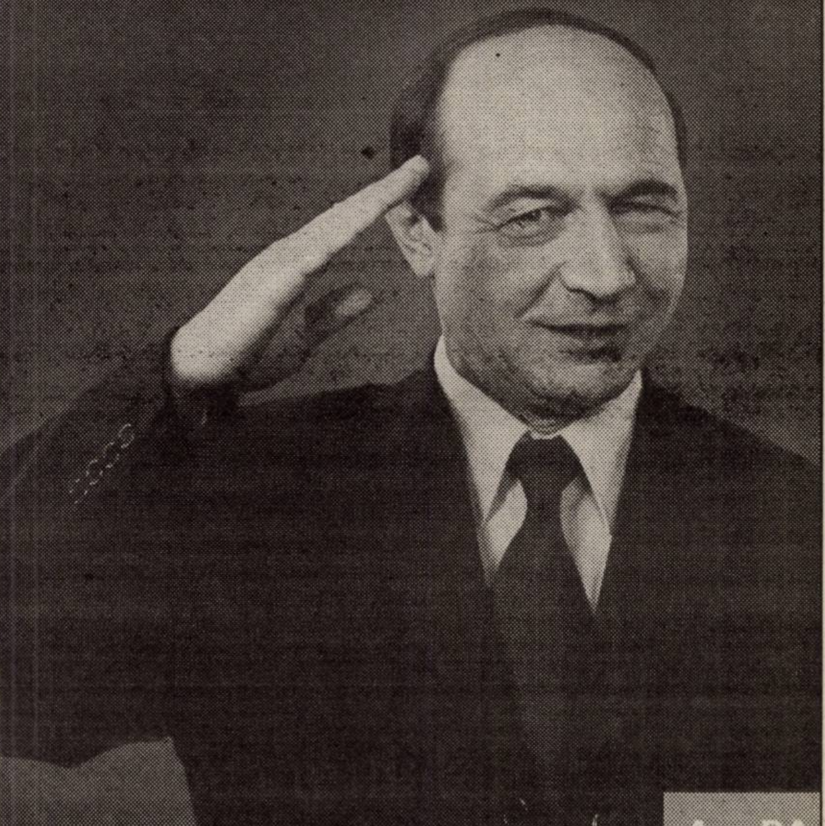

Așa DA program!

Așa DA

ÎL SALUTĂM PE GEOANĂ LA ARAD ÎN SPIRITUL OLIMPIC!

**NU VICTORIA
CONTEAZĂ PENTRU
GEOANĂ ȘI NĂSTASE
CI... PARTICIPAREA!**

D.A.
PNL – PD

NOI VOTĂM

BĂSESCU

ȘI ECHIPA ALIANȚEI D.A. PNL-PD

(c.796/2004)

LA 28 NOIEMBRIE VOM FI CU TOȚII LA VOT!!!

La ședința Consiliului Local Seleuș

Gestionarea sărăciei generează discuții aprinse

Ședința ordinară a Consiliului Local Seleuș din luna noiembrie a debutat oarecum atipic, prin desemnarea președintelui de ședință, care, înainte de începerea efectivă a lucrărilor a cerut tuturor celor prezenți să se ridice în picioare pentru a rosti rugăciunea Tatăl Nostru. De-abia după aceasta s-a trecut la dezbaterea proiectelor propuse de executiv.

● *Execuția bugetului naște dispute*

Primul punct de pe ordinea de zi a fost execuția bugetului Consiliului Local Seleuș pe anul 2004. Astfel, s-a precizat că din 9,4 miliarde lei, care reprezintă total venituri pe 2004, până la data de 31 octombrie nu s-au obținut mai mult de 7,6 miliarde lei, bani care au fost deja distribuiți pe domenii de activitate. Acești bani reprezintă venituri proprii ale Consiliului Local la care se mai adaugă prelevări de la bugetul de stat și sume defalcate din TVA. După ce contabila Florica Branc a dat citire referatului, acesta a fost supus votului aleșilor locali. Și, de aici, au pornit discuțiile...

Totul a început cu nelămuririle consilierului Nicolae Stoian cu privire la buna gestionare a veniturilor. Acesta și-a exprimat fățiș nemulțumirea referitor la plata ajutoarelor sociale unor persoane care nu prestează muncă în folosul comunității. **„Pentru ce s-au acordat cele aproape 70 de milioane când nu i-am văzut o dată la muncă pe acești oameni? "** întreabă Stoian. Față de acest aspect, primarul Gheorghe Ienciu a precizat că persoanele în cauză fie sunt scutite de lege, fie de medicul de familie." **Și, oricum, a adăugat el, suntem comuna cu cele mai puține dosare de ajutor social din județ."** Nemulțumit de argumentele Executivului, același consilier a dorit să afle cine a aprobat introducerea sumei de 578 de milioane lei, restantă din 2003, la cheltuielile materiale din învățământ pe 2004 „ **pentru că, în orice caz, noi nu am făcut acest lucru"**. Răspunsul a fost ambiguu, primarul dând din colț în colț, și încercând să se justifice prin aceea că s-au făcut reparații la clădirile în care funcționează școlile și în toamna acestui an. Oricâte încercări ar mai fi făcut edilul-șef de a afla răspunsul la întrebare, nu a reușit mare lucru. În concluzie, domnul Stoian a rămas extrem de nelămurit. Ca și noi, de altfel...

Foto: V. Muscă

Ca să se poată săpa şanțurile, prima dată trebuie curățat domeniul public!

● *Bani de la autofinanțate*

La punctul doi de pe ordinea de zi s-a discutat execuția bugetului provenit din activitățile autofinanțate. Aici, din 550 de milioane lei care ar trebui să reprezinte veniturile comunei pe 2004, până la sfârșitul lui octombrie s-au recuperat aproape 300 de milioane, bani cheltuiți deja, în mare parte, tocmai pentru a susține buna funcționare a serviciilor asigurate de primărie. Și aici, însă, pare a fi o problemă, existând numeroase nemulțumiri din partea localnicilor cu privire la serviciul de salubritate, sau mai precis la proasta lui funcționare. Executivul a recunoscut că sunt unele nereguli cu privire la acest aspect și a dat asigurări că ele vor fi rezolvate în cel mai scurt timp posibil.

● *Restituiri de imobile*

În cadrul ședinței s-a mai luat în discuție și identificarea imobilelor care pot fi acordate în compensare pentru casele și terenurile preluate în mod abuziv de statul român, fără titlu de proprietate. S-a menționat că, în acest sens nu au fost înregistrate decât două cereri și ambele au fost rezolvate favorabil. De altfel, în proiectul de hotărâre se precizează că pe raza unității administrativ teritoriale a comunei nu există în circuitul civil construcții și imobile care pot fi acordate în compensare pentru imobilele notificate în baza legii 10/2001, ceea ce înseamnă că și dacă ar mai fi înregistrate cereri, ele nu ar mai putea fi soluționate.

● *Rectificare de buget*

Cum, în cazul anumitor capitole din bugetul Consiliului Local Seleuș s-a depășit limita cheltuielilor aprobate inițial, s-a impus rectificarea bugetului de venituri și cheltuieli. Chiar și așa, banii sunt insuficienți, pentru plata salariilor cadrelor didactice mai fiind necesare încă 500 de milioane lei.

● *„Suntem tăntălăi, domnule!"*

Ultimul punct de pe ordinea de zi, respectiv întrebări - interpelări a generat din nou discuții aprinse. S-a pornit de la împărțirea unei bucăți din pășunea din Moroda celor care au avut pământ în perimetrul orașului Pâncota și după măsurători au rămas fără el. „**Este vorba de cei care stau fără pământ de ani de zile. Scriptic, pământul lor figura la Seleuș, dar faptic era la Pâncota. Avem aviz de la Prefectură pentru a da o parte din această pășune oamenilor să o transforme în teren arabil"** spune primarul Ienciu. Dialogul aprins dintre consilieri și executiv a culminat cu replica aceluiași Stoian **„Suntem tăntălăi, domnule! Cum să-i lăsăm pe pâncotani să ne ia pământul? Suntem tăntălăi..."**

Discuții contradictorii a generat și proiectul executivului de a săpa șanțuri în comună, de notorietate fiind faptul că în sezonul ploios Seleușul este una dintre cele mai greu încercate localități din județ. Unii dintre consilieri au propus ca banii destinați acestui proiect să fie redistribuiți pentru pietruirea drumurilor, motivând că este prea târziu pentru a se începe la săpat de șanțuri, în condițiile în care nu s-a făcut nici măcar licitația pentru executarea lucrării. Într-un final, după argumente pro și contra, s-a ajuns la concluzia că, în ciuda apropierii iernii, va fi mai în folosul comunei dacă se vor săpa șanțuri măcar în zonele cele mai expuse, urmând ca, la primăvară, când timpul o va permite, lucrarea să fie finalizată.

***

Discuțiile s-au încheiat cu sugerarea unei noi ședințe de consiliu care s-ar putea să aibă loc în această lună, respectiv o extraordinară în care să se rezolve problema șanțurilor și a altor chestiuni care vor apărea pe parcurs.

Anca Hălmăgean-Bugariu

Școala pe Valea Mureșului

La Bârzava

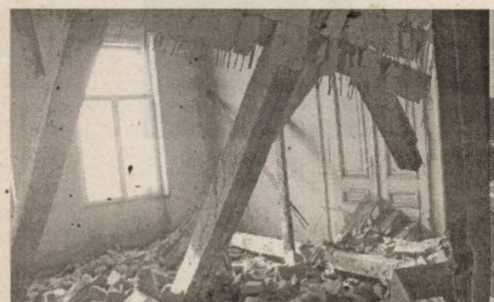

Corpul D, din Școala de la Bârzava, urmează să fie și el reparat

Școala Generală din Bârzava, modernizată în cea mai mare parte

În ultimele luni, Școala Coordonatoare Generală Bârzava a fost supusă unor serii de reparații generale. La zece săli de clasă au fost schimbate ușile, au fost podite două laboratoare, s-a igienizat atât interiorul cât și exteriorul școlii, geamurile sparte și cele vechi au fost înlocuite cu altele noi, a fost schimbată instalația electrică, s-au faianțat și gresiat laboratoarele și au fost înlocuite țiglele sparte. Cu alte cuvinte elevii din calsele I-VIII care învață în acest imobil vor avea condiții mult mai bune. **„Școala noastră este împărțită în patru corpuri și anume A, B, C, D. Toate clădirile au suportat modernizări, mai puțin corpul D, unde din păcate fondurile nu sunt suficiente pentru renovarea completă. Aici avem două săli de clasă. În urmă cu câțiva ani, a funcționat un internat mai apoi o sală de sport iar ulterior am transformat-o în bibliotecă. Iar acum starea corpului a devenit deplorabilă. Acoperișul se surpă pe zi ce trece tot mai mult, nici nu mai avem curajul să intrăm în clădire, de teamă că ne trezim cu pereții peste noi. Ne dorim ca în viitorul apropiat să strângem fondurile necesare pentru a renova și acest corp care într-adevăr ar fi păcat să-l lăsăm în paragină"**, a afirmat domnul **Egerău Trifu**, directorul școlii.

Școala din Bârzava are acum cu totul altă „față" și asta cu aportul celor care s-au implicat la renovarea ei. Investiția se ridică la aproximativ 500 de milioane de lei, sumă care a fost suportată din bugetul local administrativ de învățământ.

La Căpruța

În comuna Căpruța, sat aparținător localității Bârzava funcționează o școală cu clasele I-IV. Cu o singură sală de clasă dotată cu mobilier, bănci, fotografii, cărți și toate materialele didactice necesare desfășurării orelor de curs, cu un grup sanitar, un hol cu un frigider în care elevii își depozitează cornul și laptele și o curte imensă. Această școală își desfășoară activitatea datorită doamnei **Viorica Leric**, dăscălița celor 16 copii care vin zilnic cu zâmbetul pe buze de dragul ei să învețe cât mai multe lucruri noi.

Doamna **Viorica Leric** lucrează în învățământ de 27 de ani, iar pentru ea copiii sunt totul. **„Încerc să-i fac pe copii să vină să învețe din plăcere. De aceea, pe lângă orele propriu zise de română, matematică, desen, muzică... realizez și o serie de manifestări extrașcolare. Am participat la diferite concursuri cu elevii mei, de muzică populară, dansuri și de fiecare dată am câștigat câte ceva"**, spune foarte mândră doamna Leric. În familia Leric meseria de dascăl este parcă ereditară, soțul dânsei, domnul **Petru Leric** este de asemenea profesor, fiul lor la fel...

Cei 16 elevi sunt comasați după un orar devansat, adică clasa I-a este cuplată cu clasa a III-a, iar clasa a II-a cu calsa a IV-a. Au ore și de dimineață și de după masă, dar de fiecare dată indiferent de oră vin cu aceeași plăcere să învețe.

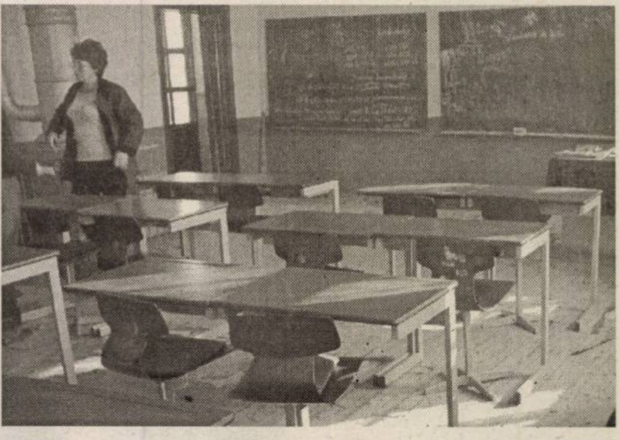

Școala Generală din Căpruța, un model pentru școlile de la țară

Chiar dacă școala de la Căpruța este una mai mică, a fost nevoie de anumite modificări pentru ca elevii să învețe într-un mediu cât mai adecvat. Pentru aceasta, pe hol a fost pusă gresie și a fost igienizat interiorul și exteriorul școlii. **„Deocamdată, singura problemă majoră cu care ne confruntăm o reprezintă lipsa apei curente. Sperăm că în cel mai scurt timp posibil se va rezolva și această problemă"**, a conchis doamna **Viorica Leric**.

Grupaj realizat de A. Stoica
Foto: M. Szego

HRANĂ - CĂLDURĂ
SĂNĂTATE - JUSTIȚIE
O ROMÂNIE MARE
ÎNTR-O EUROPĂ UNITĂ
VADIM
PREŞEDINTE
BOGDAN
CANTARAGIU
DEPUTAT
VOTEAZĂ!
PRM
ÎN EUROPA,
CU DEMNITATE.
PRM
VOTEAZĂ
ADEVĂRATA SCHIMBARE
PRM
(C.A.801/2004)

Despre naționalism

(Urmare din pagina 1)

Numai că, dacă nu confundăm națiunea cu poporul, vom putea regăsi destule elemente în favoarea considerării SUA o națiune bine închegată, ba, mai mult, în timp ce în alte părți ale lumii - în speță în Europa - națiunile tind să-și piardă din consistență, americanii trec printr-o fază deloc condamnabilă, a coagulării naționale. Cum n-ar trebui, dealtfel, să fie condamnat nici un naționalism care reușește să rămână în limite decente.

Cred că naționalismul americanilor l-a salvat pe George Bush și tocmai ceea ce părea punctul slab al liderului de la Casa Albă s-a transformat în punct forte. S-a speculat mult înainte de alegeri pe faptul că intervenția în Irak, cu pierderi de sute de miliarde de dolari din partea SUA, dar și cu moartea a peste 1.000 de militari americani, va duce în mod cert la o scădere a popularității lui G. Bush și, în consecință la pierderea alegerilor. S-a întâmplat exact invers. Americanii l-au votat pe cel care a adus țării o pierdere de sute de miliarde de dolari și moartea a peste 1.000 de americani.

Explicația este una simplă. Americanii sunt conștienți de faptul că țara lor este cea mai puternică din lume. Aceasta reprezintă o mândrie pentru oricare dintre americani, indiferent de originea sa etnică. Pentru că fiecare se simte o părticică din acea forță pe care ți-o dă puterea țării. Este o senzație de confort și o componentă umană a firii aceea de a te simți puternic. Indiferent în ce s-ar măsura acea putere. Acest sentiment se poate observa în orice domeniu al existenței umane, cel mai elocvent manifestându-se în competițiile sportive, acestea fiind și cele mai mediatizate. Iar dacă acest sentiment se manifestă în sport, unde este vorba de niște jocuri (în engleză, ***to sport*** înseamnă „a te juca"), cu atât mai mult capătă relevanță sentimentul când problema puterii se pune în termeni existențiali. Americanii sunt mândri că națiunea lor este cea mai puternică dintre națiuni și mai știu că menținerea acestui statut presupune și sacrificii. Acordându-i lui G. Bush voturile, americanii au optat pentru o Americă puternică, dar și pentru sacrificiu. Obrazul subțire cu cheltuială se ține. Cheltuieli materiale dar și „cheltuieli" umane.

Am vorbit despre americani dar, parafrazându-l pe I.B. Deleanu, prin americani trebuie să se înțeleagă și alții. Și de ce nu, și noi, românii. Noi, care, consecvenți în inconsecvență, trecem dintr-o stare în alta cu nonșalanță și, dacă ieri eram naționaliști cu patalamaua în mână, azi vrem cu orice preț să fim doar europeni și nimic mai mult. Aruncăm românismul, cu tot ce reprezintă el bun în istoria noastră și vrem să intrăm în Europa în pielea goală, sperând că țoalele europene ni s-ar potrivi mai bine și, odată îmbrăcați ne vom schimba cultura, firea și năravurile peste noapte. Îmi este destul de greu să-mi imaginez prea curând o Europă unită, dar, în mod cert aceasta va fi o Europă a națiunilor. Națiuni formate din popoare care se deosebesc suficient pentru a rămâne măcar entități spirituale. Nu știu cine va umbla pe la genele care definesc poporul român - cu cele bune și cu cele rele -, dar mă îndoiesc că va reuși să schimbe mare lucru. Nu mă refer la factorul educație, care ține de componenta numită civilizație. Mă refer la ceea ce înțelegea Constantin Noica prin ***a fi, fire.*** Problema fundamentală pentru noi, românii, este să punem în valoare calitățile cu care am fost înzestrați și, prin educație, să eliminăm cât mai mult din tarele ereditare care, și acestea, intră în „lada de zestre".

Ideea unora că, odată admiși în UE la 1 ianuarie 2007, vom deveni europeni peste noapte, este cel puțin o aberație. România va rămâne, sper, un spațiu în care spiritualitatea românească - fără să excludă alte manifestări etnice colaterale - se va defini destul timp de aci înainte. Sentimentul apartenenței la națiune se manifestă cu pregnanță la toate popoarele Europei, în ciuda demersurilor spre integrarea europeană. Este vorba despre un naționalism mai degrabă cu valențe spirituale care, păstrat în limite decente, nu poate deranja pe nimeni.

Așadar, să nu vorbim despre naționalism ca despre un lucru condamnabil, iar despre europenism ca despre salvattore della patria. Așa după cum vorbim despre oameni echilibrați, putem vorbi și despre țări echilibrate. Europa va trebui să găsească un echilibru între europenism și naționalism. Americanii au reușit să devină o națiune pentru că, în condiții speciale, au reușit să aducă la un oarecare numitor comun - acceptabil - etnii și rase venite din toate colțurile lumii, dar care n-au fost, în acele condiții, niște identități bine definite. Misiunea Europei este mult mai dificilă, dar și mult mai ușoară. Mai dificilă pentru că trebuie să asimileze identități puternice, dar și mai ușoară pentru că gradul de civilizație a acestor identități este ridicat.

Nu știu cum se va manifesta sentimentul de mândrie „națională" a viitorului cetățean european, dar cred cu tărie că sentimentul de mândrie națională a românilor, ungurilor, germanilor și al altor europeni nu poate fi aruncat la lada de gunoi a istoriei. Destul timp de aci înainte.

CURSUL LEULUI SCADE
CU PÂNĂ LA 1800 EURO!
307
307 XLine
307
PEUGEOT
Da, ai citit bine. Prețul de pornire al leului Peugeot 307 XLine a scăzut de la 12.292 EUR la 11.292 EUR. Cu un avans de 1694 EUR, o rată lunară de 252 EUR și valoare reziduală 0, în 48 de luni îți poți domestici leul visat. Iar pentru modelul echipat cu motor 1.6HDI ai o reducere de 1800 EUR!

PEUGEOT 307 XLine. CUM SĂ NU TE GÂNDEȘTI LA EL!

AUTO SML - CONCESIONAR PEUGEOT - Micalaca I Est, Telefon: 0257 / 278 738

(3708847)

Pecica duce lipsă de spaţii pentru instituţii

Statutul de oraş cere cheltuieli suplimentare

Statutul de oraş, obţinut după lupte grele de fosta comună Pecica, a adus nu numai beneficii localităţii, ci şi cheltuieli în plus. O dată cu avansarea „în grad", Pecica trebuie să asigure diferite spaţii pentru instituţiile statului care vor avea activitate în această localitate.

Foto: Şt. Matyaş

Primarul Iustin Cionca se plânge de faptul că, pentru aceste instituţii, Pecica nu prea are sedii la dispoziţie, în principal din cauza Legii 10, prin care multe clădiri au fost revendicate şi câştigate de foştii proprietari. **„Noi a trebuit să aplicăm legea şi am dat înapoi tot ce s-a cerut. Am avut litigii la sediul finanţelor. În schimb, am pierdut şi o şcoală şi o grădiniţă în favoarea bisericii. Asta e, n-am avut ce face. Nu e vina noastră că trebuie date clădirile",** susţine Cionca.

Pentru învăţământ, nu ar fi o problemă pierderea clădirii în care se desfăşurau cursuri, pentru că s-a reuşit, în schimb, construirea unei alte şcoli, însă, pentru instituţii lucrurile stau extrem de prost. **„Am vrut să aducem un post de jandarmi. Nu avem clădire pentru această activitate. Am făcut un proiect de Hotărâre de Guvern pentru a rezolva problema, dar nu s-a făcut nimic. Ne-a ajutat şi Prefectura, dar la nivel de Bucureşti este foarte greu să răzbaţi. Aceeaşi situaţie e la Evidenţa Persoanei, unde avem aprobat şi personalul, mai trebuie să cumpărăm aparatura, dar tot lipsa spaţiului ne doare",** susţine primarul Pecicăi.

Iustin Cionca ar fi dorit să aducă la Pecica şi Cartea Funciară, pentru ca localnicii să nu mai fie nevoiţi să se ducă la Arad pentru un act. **„Din păcate, n-am reuşit, pentru că se întâmplă o nouă aberaţie. Centralizăm ce am descentralizat şi Cartea Funciară va fi numai la Arad. Nici cărţile de muncă n-am reuşit să le aducem la Pecica, tot din lipsa spaţiilor",** mai adaugă Cionca.

Iată, aşadar, că Pecica are parte de o serie de greutăţi, odată cu transformarea localităţii în oraş. Cum va fi rezolvată problema, e greu de spus, mai ales că de la buget nu se prea pot aloca sume de miliarde pentru construcţia unor clădiri noi. O soluţie ar fi intervenţia CJA, care să dea bani mai mulţi oraşului, pentru ca Pecica să se pună la punct cu cerinţele noului statut.

Cosmin Mihuţa

De mâine, trei zile pentru înscrierea unei firme

● În perspectivă - înregistrarea on-line

Începând din această săptămână, termenul de înfiinţare a unei firme va fi substanţial redus. În loc de două săptămâni - cât a durat până acum acest proces - firmele vor primi certificatul de înregistrare în trei zile, potrivit Legii 359 din septembrie 2004 (privind simplificarea formalităţilor la înregistrarea unei societăţi comerciale - modificată prin OUG 75), care va intra în vigoare mâine, 11 noiembrie.

Secretarul de stat în Ministerul Justiţiei Claudiu Seucan spune că un element care a făcut posibilă reducerea birocraţiei şi a procedurilor greoaie la înregistrarea unei firme, de care IMM-urile se plângeau până acum, este introducerea declaraţiilor pe propria răspundere. Acesta mai spune că Oficiul Naţional al Registrului Comerţului are în vedere introducerea posibilităţii de înregistrare on-line a comercianţilor (prin completarea formularelor şi plata taxelor on-line).

Noua lege este un pas important în ceea ce priveşte simplificarea formalităţilor la înregistarea unei firme, dar pentru sprijinirea şi dezvoltarea IMM-urilor (şi după înfiinţarea lor) sunt necesare şi alte măsuri, pe care agenţii economici le aşteaptă.

„Noi suntem pregătiţi să aplicăm noua lege. Ne vom conforma noului termen pentru eliberarea certificatului de înregistrare, acela de trei zile. Pe lângă aceasta, o altă importantă modificare este cea referitoare la procedura de autorizare, şi anume depunerea declaraţiei pe propria răspundere, care se va prelua tot prin biroul unic", spune directorul ORC Arad, Aurelia Julean.

Actul normativ ce intră mâine în vigoare mai specifică faptul că până la sfârşitul anului persoanele juridice care nu şi-au preschimbat certificatul de înmatriculare şi cel de înregistrare fiscală cu noul certificat de înregistrare conţinând codul unic de înregistrare sunt obligate să solicite preschimbarea acestora. Neefectuarea preschimbării atrage dizolvarea de drept a persoanelor juridice. Din datele ORC Arad, până acum, în ceea ce priveşte firmele arădene, circa 70% din totalul acestora şi-au preschimbat certificatele.

Gerlinde Knap

AR -Medica are o participare record

Pentru că nu au încăput în sală, 25 de firme vor expune în cort

Mâine, la Expo Arad Internaţional se va deschide cea de-a unsprezecea ediţie a Târgului Internaţional AR-Medica. Manifestarea din acest an a depăşit chiar şi previziunile organizatorilor prin afluenţa de participanţi. Dacă în 2003, au fost 72 de firme expozante, în acest an vor fi 94, dintre care 8 din străinătate. Pentru a nu refuza pe nimeni, Expo Arad a ales soluţia ca 25 de companii să-şi expună ofertele într-un cort special, închiriat din Ungaria. Cortul are o suprafaţă utilă de 500 de matri pătraţi, iar pe jos va fi montat parchet, incinta fiind încălzită. În hala expoziţională suprafaţa de expunere va fi de 1005 metri pătraţi.

AR-Medica a fost intens promovat în toate oraşale importante din vestul ţării. „Scopul nostru este ca manifestările pe care le organizăm noi să fie de interes regional. La acest moment, o rază de 150 de kilometri, este un obiectiv realizabil", a punctat Nicolae Groşan, directorul Expo Arad Internaţional.

Manifestarea din acest an este dedicată domeniilor: medicină, aparatură medicală, aparatură de laborator, stomatologie, farmacie, ortopedie, optică, protetică.

Pentru prima dată vor fi expuse şi autoambulanţe, adevărate spitale de urgenţă pe roţi, utilate cu ultimele dotări în materie.

Fiind un eveniment specializat, programul conex va fi deosebit de încărcat. „Pe toată durata târgului şi medici stomatologi vor avea posibiliateą să participe la cursuri de perfecţionare pe teme specifice, cu nume consacrate din stomatologie. Mai trebuie precizat că participanţii la cursuri vor obţine 22,5 ore de Educaţie Medicală Contină (EMC)", a spus dr. Carmen Dehelean, preşedinte la Asociaţia Medicilor Stomatologi cu Practică Privată din România-filiala Banat.

De asemenea, va fi organizat şi „Al treilea Simpozion Interdisciplinar Corelaţii Clinico Imagistice", unde medicii de familie şi medicii specialişti pot obţine 7,1 EMC.

Preţul unui bilet la AR-Medica costă 20.000 de lei, iar vizitatorii vor avea la dispoziţie gratuit autobuze care vor pleca din staţia Podgoria până la Expo Arad, din oră în oră.

G. Constantinescu

Din cauza majorării preţurilor la masa lemnoasă

Angajaţii din industria lemnului ameninţă cu proteste

● Sindicatul din IMAR spune că la Arad nu vor fi astfel de acţiuni

Decizia Regiei Naţionale a Pădurilor Romsilva de a majora cu 20% preţul de începere a licitaţiilor la masa lemnoasă pe picior a produs nemulţumiri în rândurile exploatatorilor forestieri şi prelucrătorilor primari ai lemnului, dar mai ales în cele ale societăţilor din industria mobilei şi industria celulozei şi hârtiei. Scumpirea va duce la majorări la toate sortimentele de prelucrare primară (buşteni pentru industrializare, lemnul pentru PAL şi PFL, lemnul pentru foc, lemnul pentru celuloză), dar şi la creşterea preţurilor la produsele finale (mobilă, hârtie, alte produse din lemn). Aşa susţin atât patronatele din industria lemnului, cât şi sindicatele.

Sindicatele afiliate la Federaţia Sindicatelor Libere din Industria Lemnului (FSLIL) protestează împotriva majorării preţurilor la materile prime şi cer, împreună cu asociaţiile patronale din domeniu, rezolvarea problemelor apărute. **„Îngrijoraţi de consecinţele grave ce vor putea apărea în plan social, cu deosebire a menţinerii celor peste 200.000 de locuri de muncă şi asigurării unor câştiguri salariale decente pentru salariaţii din industria lemnului, conducerea FSLIL susţine demersurile asociaţiilor patronale de a rezolva pe cale amiabilă problemele apărute. Creşterea necontrolată a preţurilor la masa lemnoasă, cu mult peste rata inflaţiei, creează premisele intrării în faliment a multor societăţi comerciale din industria lemnului, iar propunerea patronatelor de creştere a preţurilor cu 12% la produsele de mobilier vor aduce mari prejudicii cumpărătorilor",** se arată într-un comunicat semnat de preşedintele FSLIL, Vasile Bădica.

FSLIL şi reprezentanţii asociaţiilor patronale au solicitat premierului Adrian Năstase organizarea de urgenţă (cerută pentru astăzi) a unei întâlniri la care să participe şi factori de decizie din cadrul ministerelor implicate (Economiei, Finanţelor, Agriculturii). În caz contrar, sindicaliştii din industria lemnului ameninţă cu acţiuni de protest, la nivelul întregii ţări.

În judeţul Arad, în industria mobilei activează zeci de societăţi, cele mai multe mici şi mijlocii. Virgil Culda, liderul sindicatului din IMAR (cel mai mare producător de mobilă arădean), afiliat la FSLIL, spune că la nivelul Aradului nu vor fi acţiuni de protest şi că e posibil ca acestea să nu fie declanşate nici la nivel de ţară. **„Hotărârea de a începe acţiuni de protest o ia colegiul de conducere al Federaţiei şi nu biroul operativ pe care-l conduce Bădica. Luna viitoare colegiul va hotărî eventuale măsuri, nu biroul operativ. Eu sunt membru în acest colegiu de conducere şi sunt convins că sindicaliştii din industria lemnului nu vor ieşi în stradă".** Neconcordanţa dintre părerile celor doi (Culda şi Bădica) este astfel explicată de liderul arădean: **„Federaţia este afiliată la CNSLR Frăţia. Noi, sindicatul din IMAR nu mai suntm afiliaţi la această confederaţie de când ea a intrat în politică"...**

În ceea ce priveşte intenţia societăţilor producătoare de mobilă de a mări cu 12 procente preţurile produselor lor, conducerea Romsilva e de părere că aceasta nu se justifică, deoarece **„în preţul de vânzare a mobilei, preţul lemnului reprezintă maximum zece la sută, astfel o majorare la produsul finit nu este justificată ca urmare a reaşezării preţului de pornire la licitaţie",** e de părere directorul general al RNP Romsilva, Ion Dumitru.

Gerlinde Knap

În primele zece luni

Arădenii au dat peste 10.000 de miliarde de lei la buget

Veniturile încasate la bugetul general consolidat de către Direcţia Generală a Finanţelor Publice Arad pe primele zece luni ale acestui an sunt de 10.354 de miliarde de lei (din care 6926 miliarde la bugetul de stat şi 3428 miliarde la cel al contribuţiilor sociale). Cei mai mulţi bani au venit din TVA (3763 miliarde), impozitul pe venit (1167 miliarde), impozitul pe profit (765 miliarde), taxe vamale (571 miliarde), accize (266 miliarde).

În ceea ce priveşte măsurile de executare silită întrerpinse de DGFP Arad în perioada amintită, acestea

Integrarea este benefică

Consideră majoritatea IMM-urilor. Numai un procent de 20% dintre întreprinderile mici şi mijlocii apreciază că integrarea în UE va fi dezavantajoasă spune preşedintele Agenţiei naţionale pentru IMM şi cooperaţie, Eugen Ovidiu Chirovici. Între problemele ridicate de patroni se află eternele: fiscalitate ridicată, impozitele pe forţa de muncă, dobânzile prea mari la credite şi mediul de afaceri insuficient de flexibil.

D.S.

DOBÂNZILE BANCARE în vigoare la 09.11.2004

Denumirea băncii	Suma minimă (lei)		Dobânda (% pe an)													
			Persoane fizice							Persoane juridice						
	Persoane fizice	Persoane juridice	la vedere	Pe termen de (luni)						la vedere	Pe termen de (luni)					
				1	2	3	6	9	12		1	2	3	6	9	12
BCR	-	25.000.000	1	14	-	15	14,5	14,75	16	1	14	-	15	14,5	14,75	16
BRD	1.500.000	5.000.000	0,5	14,5	14,75	15,5	15,75	16	16,25	0,5	14,5	14,75	15	15,25	15,5	15,75
B. Transilvania	300.000	25.000.000	2	14,5	–	15	15,5	16	16,5	2	14,5	–	15	15,5	16	16,5
BancPost	500.000	500.000	1	14	–	14,5	14,5	15	16	1	12,5	–	13,5	14,25	15	16
San Paolo IMI Bank	500.000	10.000.000	1	14	15	16	16,5	16,5	16,5	1	14	15	16	16,5	16,5	16,5
Romexterra	1.000.000	50.000.000	1,5	14	–	16	16,5	17	17,5	1,5	14	–	16	16,5	17	17,5
B. Românească	500.000 la sume peste 5000 Euro - bonificaţii suplimentare	15.000.000	1	14,75	–	15	15,25	15	15	1	14,75	–	15	15,25	15	15
B. Carpatica	500.000	50.000.000	1	16,25	–	17	17,5	17	17	1	16,25	–	17	17,5	17	17
Alpha Bank	-	-	1	15	15	15,5	16	16	15,5	1	15	15	15,5	16	16	15,5
C. C. Phoenix	500.000	500.000	1	16	–	17	18	–	19	1	16	–	17	18	–	19
C. C. Mureşul	300.000	2.000.000	1	14	–	16	17	18	18	1	14	–	16	17	18	18

Profesor universitar doctor

AUREL ARDELEAN

Un Senator pentru învățământul superior!

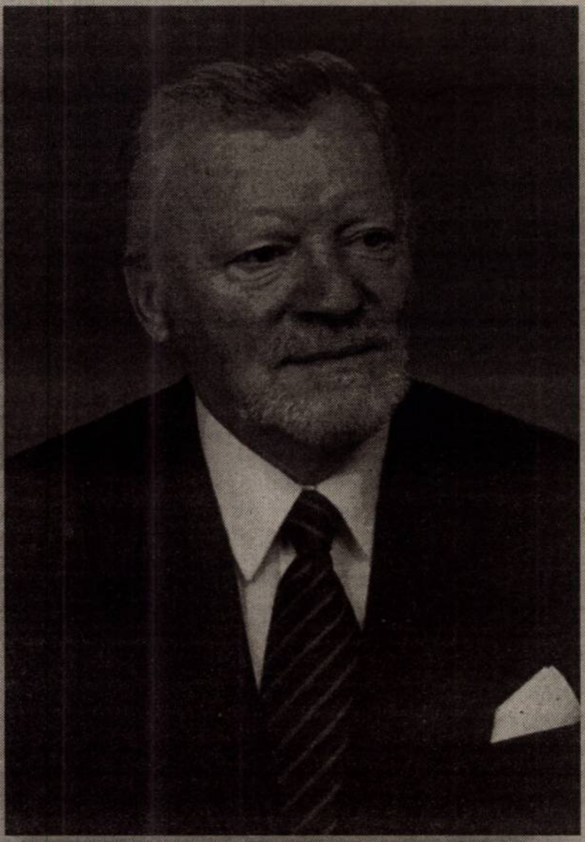

MĂ RECOMANDĂ realizările de management academic ca rector al Universității de Vest „Vasile Goldiș”:

- Universitate membră fondatoare a primului Consorțiu universitar internațional din România cu Universitatea din Tübingen - Germania
- Singura Universitate din România care a acordat gratuitate de școlarizare copiilor cadrelor didactice
- Universitate deținătoare a Certificatului de calitate IQNet, recunoscut în 33 de țări
- Construirea în Arad a Clinicii Oncologice și a Institutului de Cercetări Oncologice

(0788110)

VOI MILITA PENTRU:

- Integrarea învățământului superior românesc în Spațiul European al Învățământului și al Cercetării Științifice
- O lege a creditului studențesc
- Acordarea de către Guvern, în mod gratuit pentru studenți, a „tichetelor de carte”
- Construirea de cămine studențești și a unei Case de cultură a studenților în municipiul Arad
- Organizarea unor școli de vară internaționale de limbă, cultură și civilizație românească.

VOTAȚI PARTIDUL ROMÂNIA MARE!

PRM

„În materie de coafuri, ora exactă este dată de Londra”

● dialog cu stilistul Ladislau Boroș - un clasic prin definiție

Ladislau Boroş nu mai are nevoie de nici o prezentare. Îl cunoaşte „tot Aradul”, cum îi place să spună (şi nici nu greşeşte foarte mult), fapt pentru care o reîntâlnire cu domnia sa nu poate fi decât reconfortantă. Totuşi, pentru cei care nu l-au mai prins în ţară pe Ladislau Boroş, reamintim: este unul dinte cei mai valoroşi coafori pe care i-a avut Aradul, a format „mâna”, de-a lungul timpului, a numeroşi viitori stilişti, însă la un moment dat a decis să plece din ţară, desfăşurându-şi activitatea, la ora actuală, într-un salon din Budapesta, Ungaria. Iar săptămâna trecută, într-una din cele câteva zile petrecute de Ladislau Boroş în România, am avut ocazia să-l întâlnim în cochetul salon „Creative”, proprietatea stilistei Rodica Teaha. Fireşte, n-am scăpat ocazia de a-i solicita oaspetelui un scurt interviu...

- D-le Boroş, ce sentiment aveţi ori de câte ori reveniţi în ţară şi vedeţi, ca şi acum, că foşti elevi de-ai dumneavoastră au devenit extrem de valoroşi pe o piaţă unde, la o primă vedere, s-ar spune că nici nu ar mai fi destul loc?

- Aș vrea să spun, în primul rând, că eu am rămas, în sufletul meu, arădean. Și că mă bucur nespus atunci când revin în țară și văd asemenea locuri elegante, cum este acesta, de pildă, în care tineri pe care am avut ocazia să-i formez își desfășoară activitatea. Este clar, asemenea lucruri nu pot decât să te bucure. Constat că acest salon, de pildă, nu se deosebește cu nimic de unul similar din Europa... Pe de altă parte, revenind la Arad mă încearcă și un profund sentiment de nostalgie. În fond, succesele mari pe care le-am avut în viață, în meserie, le datorez în primul rând Aradului; Aradul este, nu-i așa?, tinerețea mea. Aici mi-au rămas foarte mulți prieteni și aici mi-a rămas, pe bună dreptate, și tinerețea.

- De câţi ani aţi plecat din ţară?

- De 15 ani.

- Aveţi privilegiul de a vă desfăşura activitatea în capitala Ungariei, o capitală deja „integrată” în Europa. Cum se văd, de acolo, tendinţele în materie de coafuri?

- „Trendul” este clar: în primul rând, sunt în tendințe coafurile practice. Mai exact, se urmărește ca, dintr-o tunsoare, să se rezolve atât problema aspectului zilnic, cât și aceea a întreținerii fără prea mare efort.

- Sunt costisitoare aceste tunsori în Ungaria?

- Atunci când se cere o tunsoare specială, cu mult stil, care să arate bine și care să și dureze, prețul este, și el, pe măsură.

- Dar în materie de culori, ce anume se poartă în Europa, la ora actuală?

- Culoarea acestui anotimp, mai bine zis **culorile** acestui anotimp sunt: ruginiul, rozul, în general, culorile toamnei. Capul de afiș însă este rozul. Chiar duminica trecută, la Londra, s-a discutat și analizat această culoare și efectele ei.

- Ca atare, în materie de tendinţe europene, Londra dă „ora exactă”!

- Sigur că da. Fără discuție.

- Vorbiţi-ne puţin despre Ungaria! Cum este salonul unde vă desfăşuraţi activitatea?

- De patru ani lucrez, împreună

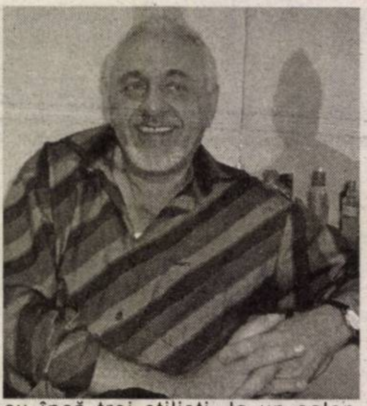

cu încă trei stiliști, la un salon Schwartzkopf. Este cea mai veche unitate Schwartzkopf din toată Ungaria. Iar în proporție de 70 la sută, ca atare, lucrăm numai cu produsele acestei firme. Iar salonul este unul obișnuit, suntem foarte cunoscuți, căutați...

- Revenind în România, cum le regăsiţi pe arădence, după o privire sumară, pe stradă?

- Pot să spun că nu e mare diferență între modul cum arată tinerele, doamnele de aici și cele din alte capitale europene. Tineretul, în sine, este cam peste tot la fel. Poartă tatuaje, adoră piercing-urile, folosesc trei, patru, cinci culori în păr, au mult curaj din punct de vedere vestimentar și al aspectului părului.

- Ce le lipseşte, oare, anumitor femei, pentru a căpăta un curaj mai mare în ceea ce priveşte vestimentaţia şi coafura?

- Cred că, în primul rând, reprezentantele sexului frumos ar trebui să studieze, pe cât posibil, tendințele. În fond, după Londra funcționează inclusiv China, la ora actuală, care... se știe de ce fel de conservatorism dă dovadă. În fine, dacă o femeie urmărește ce se întâmplă pe piața modei, atunci poate cu ușurință să-și aleagă stiluri care să o reprezinte. Eu rămân însă acel stilist de modă veche, care consideră că o femeie nu poate să abordeze decât culorile și coafurile care i se potrivesc. Iar aici intervin eu, cu ceea ce cunosc. Doamnele trebuie să consulte neapărat pe cineva cu experiență, înainte de a lua o decizie nepotrivită. Stilistul poate, grație experienței, să plieze ceea ce este în vogă pe personalitatea oricărei cliente.

- Care credeţi că este greşeala cea mai frecventă pe care o fac tinerii din ziua de azi, în ceea ce priveşte coafura?

- Cred că unii nu-și dau seama ce anume ar fi cel mai bine să poarte. Se utilizează, încă, acele „copii la indigo”. Cineva vede o anumnită freză, o cere, apoi altcineva și altcineva, pentru ca, în final, să poarte acea freză o grămadă de lume. Or; în acest domeniu nu se poate vorbi, ca la ștrudel, de pildă, de o anumită rețetă. În coafură, fiecare client are nevoie de o altă rețetă. Nu se pot folosi, pentru aceeași persoană, aceleași „ingrediente” stilistice.

- Cam pe unde se află Aradul, într-o ierarhie ad-hoc în materie de styling?

- Aradul, o pot spune fără să greșesc, se înscrie undeva în top. Oamenii sunt dichisiți, au grijă să arate bine... Inclusiv acest salon unde, iată, stăm de vorbă, ar putea, fără nici o problemă, să fie amplasat în buricul Budapestei.

- Se ştie, v-au trecut prin mână zeci de aspiranţi la meseria de coafor. Vă adresez o întrebare alunecoasă: de câţi sunteţi cu adevărat mândru?

- Chiar că este o întrebare periculoasă. Fapt este că din zecile de aspiranți, doar câțiva au reușit să și ajungă adevărați specialiști. Dar așa se întâmplă, cred, în toate domeniile. În fine, răspunsul este: mai mulți au reușit și de toți sunt foarte mândru. Unii au ajuns, chiar, să-și desfășoare activitatea în străinătate, în Canada, Germania, Ungaria etc.; alții, chiar dacă au fost buni, au ieșit din breaslă..

- Ce anume „te ţine” în această breaslă?

- În primul rând, pasiunea pentru ceea ce faci, apoi faptul că nu există plictiseală, tot timpul faci altceva, te mai ține și această perpetuă competiție cu tine însuți, din dorința de a-ți demonstra că poți să abordezi mereu ceva nou, chiar dacă nu-ți place... fiindcă trebuie să facem, firește, și coafuri care nu ne plac, neapărat.

- După zecile de ani în care aţi făcut doar coafură, ce stil anume aţi putea spune că vă defineşte?

- Eu reprezentam „genul artistic”. Acea linie foarte clară, pe care puteai să aluneci cu ochii. Privirea aluneca pe coafură, era așa numitul „gen oglindă”. Ceea ce, actualmente, nu mai este, nu mai merge... Dar a trebuit, în timp, să mă adaptez. Urmăresc Londra, îndeaproape, nu pot să fiu împotriva tineretului, împotriva plăcerilor tinerilor. Se știe, am ajutat mulți tineri să devină... Eu rămân însă, în interiorul meu, un înrăit al genului artistic pe care l-am pomenit. Chiar dacă am reușit, grație cunoștințelor de bază pe care le am în domeniu, să mă adaptez noului și să practic absolut orice coafuri mi se cer, rămân un clasic.

Discuţie consemnată de
Eugenia Pantea

Tăria de caracter

Să fii dărâmată. Acest sentiment de slăbiciune începe cu câteva crampe la stomac și apoi se transformă într-o lovitură de pumn, o senzație pe care o putem identifica foarte ușoar pentru că mulți dintre noi am trecut prin așa ceva. Ca un balon care se desumflă, întrega noastră stare emoțională cade la pământ în numai câteva secunde. Devenim tăcuți și închiși în noi înșine.

În mod curios, numai oameni siguri pe ei în situațiile cele mai concrete ne doboară fără nici cea mai mică putere de a face ceva. Este de ajuns ca o persoană să ne facă observație pentru a ne lăsa fără replică. Iar dacă mai vine și o altă persoană care se uită urât la noi, deja suntem terminați.

Ce ne dărâmă de fapt? De obicei este vorba de o combinație între următoarele lucruri:

1. Teama de a fi respinși

Dacă ești o persoană foarte liniștită ce încearcă mereu să mențină buna înțelegere între oameni și urăște să vadă pe cineva supărat în jurul ei, s-ar putea să pierzi din vedere faptul că foarte mulți oameni devin „supărați”, s-ar putea să o facă intenționat, cu scopul de a te controla emoțional. Este total greșit să interpretezi supărarea cuiva ca fiind o negare de sine. Dacă tu crezi că trebuie să stai în banca ta numai de teama că altfel ai putea supăra pe cineva, înseamnă că evitarea conflictelor este singurul lucru care te interesează și asta te va costa, în primul rând, puterea de caracter.

2. Un supradezvoltat simț al responsabilității

Unii oameni sunt ca niște bureți din punct de vedere afectiv, care absorb toate tensiunile dintr-o cameră. Iată câteva situații în care noi ne simțim vinovați de starea proastă a celor din jur: „vii la serviciu și îți vezi colegul deprimat. Primul gând este dacă nu cumva l-ai supărat cu ceva. Seful te întâmpină cu o privire supărată - să fie oare din cauza faptului că nu i-ai lăudat ultimul program software pe care și l-a cumpărat?”. Când antenele tale sunt conectate atât de mult la emoțiile celor din jur, zgomotul și imaginația ta sunt suficiente pentru a-ți distrage atenția de la propriile tale interese. Concentrarea ta permanentă asupra cum să-i mulțumești pe cei din jur este ceea ce te doboară.

3. Teama de independența emoțională

Dacă faci parte din numărul mare de „victime” care confundă suferința cu sfințenia, te vei recunoaște în aceste rânduri. Fiecare membru al familiei este deprimat din cauza unui lucru. Dacă vei acționa ca o persoană plină de încredere în forțele proprii, oricine poate crede că ești încrezută și felul în care ți se poate atrage atenția este să pretindă că este supărat. Dacă ai impresia că vei obține ceea ce vrei prin a arăta cât de mult ți-au fost rănite sentimentele de către cei din jur, vei fi doborâtă încă de la primul cuvânt.

4. Teama de a te implica într-o relație

Ai impresia că dacă îți vei face cunoscute sentimentele și dorințele cele mai ascunse, exact cum sunt ele, nimeni nu te-ar putea înțelege și accepta? Ești o bună candidată la titlul de „dărâmată emoțional”. Răsplata pentru ascunderea propriului tău „eu” este întotdeauna distanțarea de cei din jur. Riști să devii neputincioasă în relațiile în care teama de a te arăta așa cum ești în întregime te ține într-o permanentă stare de gardă.

5. Teama de schimbare

Poate te simți bine în pielea personajului dominat, dacă așa ești în mod normal. În plus, atunci când vei încerca să-ți exerciți propria putere - reacția celorlalți - și în special a celor care au de câștigat de pe urma slăbiciunii tale - s-ar putea să fie una negativă. S-ar putea să te abții de la folosirea propriei puteri din cauza temerii de a pierde. Uneori, această teamă este justificată. Dar dacă vei căra tot timpul în spate sentimente de respingere pe care le-ai trăit în trecut, această teamă s-ar putea să le amplifice. Ca să poți scăpa de teama de schimbare, ți-ar fi de folos să lucrezi alături de cineva. Cu cât te vei concentra mai mult asupra respectului față de tine însăți, cu atât vei reuși să scapi de această teamă.

Cum întreținem zona delicată a ochilor?

La cât stres și oboseală sunt supuși ochii... Nici nu este de mirare că pielea din jurul lor este prima care dă semne de ofilire. Fumul de țigară, alcoolul, computerul, televizorul, soarele, deshidratarea - toate își lasă amprenta în această zonă, chiar și la persoanele tinere.

Iată câteva sfaturi care vă vor ajuta să vă protejați pielea din jurul ochilor, sau poate chiar să o salvați de o îmbătrânire prematură.

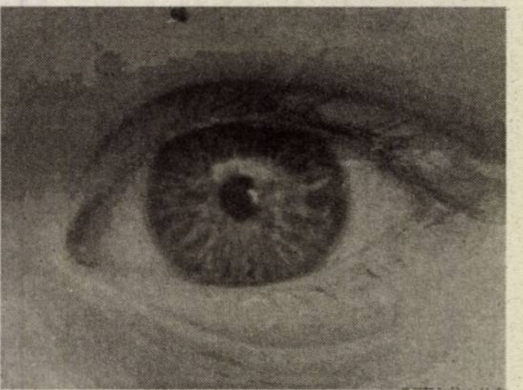

- Nu folosiți crema de față și în jurul ochilor, deoarece aceasta ar putea fi prea puternică pentru ei și poate cauza inflamarea. Alegeți un gel contur de ochi sau o cremă specială pe care să o folosiți dimineața și seara.
- Oferiți-vă în fiecare dimineață un masaj cu crema gel pentru ochi în zona din jurul ochilor. Câte două minute dimineața și seara vor preveni ridurile premature.
- Purtați ochelari de soare de fiecare dată când este cazul. Vara vă protejați ochii de razele UV și iarna evitați luminozitatea sporită datorată zăpezii.
- Când aveți ochii inflamați și roșii, lăsați o lingură de metal în apă rece câteva minute, apoi presați-o ușor în zona ochilor.
- Folosirea feliuțelor de castravete este foarte veche, dar conferă ochilor strălucire și desumflă zona din jurul ochilor.
- Luați două felii de cartof crud și țineți-le pe ochi. Potasiul din cartof reduce cearcănele.
- Faceți-vă dimineața comprese cu ceai rece de mușețel sau albăstrele.
- Luați două pliculețe de ceai negru, țineți-le în apă rece câteva minute, apoi masați-vă ochii cu ele dinspre exterior înspre interior.
- Dacă țineți cură de slăbire, spre binele ochilor dumneavoastră, evitați mâncărurile sărate și beți foarte multă apă.
- Dormiți pe pernă mai înaltă pentru a evita instalarea lichidelor în zona ochilor.

Campionii Astrei

Sorin Cihărean

■ La Galați au avut loc Campionatele Naționale de haltere pentru juniori I și tineret. Sportivii Astrei Arad s-au evidențiat și cu acest prilej. Sorin Cihărean (categoria 85 kg) a ocupat locurile întâi la smuls, cu 105 kg, aruncat, 127 kg și total, 232 kg, la juniori I. Colegul lui, Csaba Blösz (56 kg) s-a impus la toate stilurile - 90 kg la smuls, 107,5 kg la aruncat și 197,5 kg la total, tot în cadrul concursului de juniori I, deși este mai mic ca vârstă. Florin Veliciu (62 kg) a fost doar al 2-lea la smuls, ridicând 115 kg, explicația fiind că a acuzat o puternică stare de oboseală, pe fondul căreia a leșinat de mai multe ori (!). În fine, Rareș Boldura (105 kg), legitimat și la CSȘ Gloria, s-a clasat pe pozițiile 2 la smuls, aruncat și total, cu 105-125-230 kg. Antrenorii halterofililor sunt Gheorghe Biriș (Astra) respectiv Gheorghe Rafa (CSȘ Gloria).

■ Trofeul Hunedoara a avut în prim plan o serie de boxeri arădeni, de la gruparea Astra. Au câștigat întrecerea Alina Galu (48 kg, junioare), Marcel Zaharia (75 kg, cadeți), Casian Datcu (50 kg, cadeți), Viorel Rista (57 kg, cadeți) și Valentin Petruț (69 kg, cadeți), sub comanda antrenorilor Ștefana Ștefan, Vasile Vancea și a instructorului Mircea Cârpaci. Performera europeană Floare Lihet, prezentă în calitate de invitat special, a fost întâmpinată cu flori, înmânându-i-se o plachetă și o cupă.

■ Președintele grupării, prof. Gheorghe Biriș, antrenor emerit, în colaborare cu prof. Tiberiu Țiganu, pregătesc o nouă carte sportivă de real interes. Este vorba despre un istoric al participărilor arădene la Jocurile Olimpice, din anul 1896 și până în prezent, realizat după o îndelungată și minuțioasă documentare, presupunând un volum imens de materiale de arhivă și o muncă deloc ușoară. Lucrarea este la tipar și urmează să fie lansată în viitorul apropiat.

■ După ce s-au adus la standarde optime cantina clubului și vestiarul pentru sportivi, în 2005 investițiile vor continua în baza din Pădurice, prin intermediul fostului halterofil Adrian Mateaș, actualmente om de afaceri, planul urbanistic de dezvoltare fiind aprobat deja de organele locale. Se au în vedere construirea unui bazin suplimentar, amplasarea unui teren de tenis de câmp și a altuia de fotbal, cu gazon artificial.

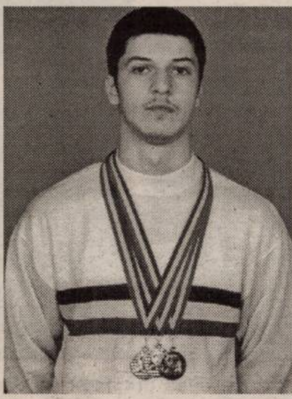

Csaba Blösz

Alex. Chebeleu
Adrian Hărțău

Fotbal - Cupa României

Astăzi, de la ora 14,00 au loc meciurile din cadrul primei manșe a sferturilor de finală ale Cupei României la fotbal, după programul: Dinamo București - Dacia Unirea Brăila (ora 17); Universitatea Craiova - FC Argeș; Oțelul Galați - Farul Constanța; Sportul Studențesc - FC Național București

Jocurile retur vor avea loc pe 1 decembrie a.c., pe terenurile formațiilor care acum au evoluat în deplasare.

D.S.

Campionatul Județean „Onoare"

SERIA A

Rezultatele etapei a 14-a: Forest Oil Sâmpetru German - Banatul Vinga 2-1, Unirea Șeitin - Glogovăț '99 3-0 (f.j.), Vointa Tisa Nouă - Stăruința Dorobanți 1-3, A.C. Șagu - Inter Arad 1-4, Voința Munar - Mureșul Ususău 1-2, Progresul Pecica - Mureșul Zădăreni 4-0, Vladimirescu 2003 - A.S. Fântânele 3-0, Victoria Felnac - Victoria Zăbrani 3-2. Podgoria Ghioroc a stat.

CLASAMENT

1. Felnac	13	10	2	1	42-24	32
2. Vladimirescu	14	9	3	2	48-17	30
3. Șeitin	13	9	2	2	41-20	29
4. Dorobanți	13	9	0	4	43-27	27
5. Zădăreni	13	8	1	4	36-24	25
6. Sp. German	13	7	1	5	25-19	22
7. Ususău	13	6	3	4	30-33	21
8. Zăbrani	13	6	2	5	34-24	20
9. Tisa Nouă	13	5	5	3	19-18	20
10. Munar	13	6	2	5	24-35	20
11. Pecica	14	5	2	7	22-21	17
12. Inter	13	4	1	8	28-57	13
13. Fântânele	14	3	2	9	18-30	11
14. Ghioroc	14	2	3	8	20-35	9
15. Șagu	13	2	2	9	25-38	8
16. Glogovăț	13	2	2	9	18-37	8
17. Vinga	13	2	1	10	16-30	7

* Lăstarul Miniș s-a retras din campionat

Runda proximă, 13-14 noiembrie: Șeitin - Zăbrani, Tisa Nouă - Vinga, Șagu - Glogovăț, Munar - Dorobanți, Ghioroc - Inter Arad, Pecica - Ususău, Fântânele - Zădăreni, Felnac - Sâmpetru German. Vladimirescu stă.

SERIA B

Rezultatele rundei a 14-a: Flacăra Țipari - Victoria Lunca Teuz 3-2, FAB Sântana - Victoria Seleuș, Gloria Cermei - Viitorul Șepreuș 4-2, Viitorul Satu Nou - Progresul Nădab 7-1, Cetate Dezna - Mocirluța Vasile Goldiș 3-4, Șoimii Șimand - Crișul Alb Șicula 2-0, Lastra Moroda - Crișul Alb Buteni 3-2, Avântul Târnova - Național Sintea Mare 3-0 (f.j.), Șoimii Tauț - S.A. Apateu 0-0.

CLASAMENT

1. Târnova	14	11	2	1	48-12	35
2. Lunca Teuz	14	11	1	2	55-18	34
3. Satu Nou	14	11	1	2	56-27	34
4. Tauț	14	10	2	2	28-16	32
5. Țipari	14	9	2	3	45-27	29
6. Seleuș	14	8	2	4	46-17	26
7. Buteni	14	7	1	6	42-38	22
8. Șimand	14	7	1	6	33-29	22
9. Șepreuș	14	6	2	6	42-41	20
10. Nădab	14	6	1	7	28-45	19
11. Sintea Mare	14	5	1	8	33-43	16
12. Șicula	14	4	3	7	27-34	15
13. Sântana	14	4	1	9	33-40	13
14. M. Goldiș	14	4	0	10	35-53	12
15. Cermei	14	3	2	9	19-38	11
16. Apateu	14	3	1	10	26-44	10
17. Moroda	14	3	0	11	16-58	9
18. Dezna	14	1	2	11	21-56	5

* Partida FAB Sântana - Progresul Nădab, din etapa a 12-a, s-a omologat cu scorul de 3-0 în favoarea echipei oaspete

* Meciul Progresul Nădab - Gloria Cermei, din runda a 13-a, s-a omologat cu scorul de 3-0 pentru formația din Nădab

* Confruntarea Crișul Alb Șicula - Cetate Dezna, din etapa a 13-a, s-a omologat cu scorul de 3-0 pentru echipa gazdă.

* Duelul Viitorul Șepreuș - FAB Sântana, din etapa a 13-a, s-a omologat cu scorul de 3-0 în favoarea gazdelor

Runda următoare, 13-14 noiembrie: Buteni - Târnova, Șicula - Moroda, M. Vasile Goldiș - Șimand, Nădab - Dezna, Șepreuș - Satu Nou, Seleuș - Cermei, Lunca Teuz - Sântana, Apateu - Țipari, Sintea Mare - Tauț

Pe terenurile Diviziei D

Oltean contra oltean

Șoimii Lipova nu s-a împiedicat la Zimand Cuz, confirmând că se bate „cu toate pânzele sus" pentru promovare. Din păcate, de câteva etape formația din Zimand Cuz nu reușește să-și revină din pumni, însă suntem convinși că oamenii inimoși de la conducerea echipei vor scoate „corabia" la liman. De cealaltă parte, „șoimii" rămân neînvinși și se gândesc încă la meciul de la Mailat, acolo unde au pierdut două puncte mari. ● Nici Gloria nu s-a lăsat mai prejos și a învins destul de clar pe Romvest. Trupa antrenată de Ioan Herman nu mai sperie, iar oaspeții au profitat de evoluția modestă a adversarilor. Interesant e faptul că la fiecare gol, cu precădere la primul, tehnicianul Gloriei, Mihai Petcuț a sărit în teren, bucurându-se ca un copil. ● Zimandul Nou a reușit o victorie, la limită, după o perioadă de secetă. Este adevărat, advesarii formează o echipă fără pretenții, „U" Vinga fiind undeva pe la mijlocul clasamentului. Oare, mai trage echipa pregătită de Dorel Toderaș la promovare? ● Voința Mailat rămâne formația de care trebuie să se teamă orice adversar. Chiar dacă mai prinde o zi slabă, trupa antrenată de Mihai Roșca rămâne una dintre cele mai bune din Divizia D. Ultima victimă a fost Mureșana Mândruloc, iar înfrângerea a aruncat Mureșana Mândruloc în zona periculoasă a ierarhiei. ● Deși au avut o perioadă bună în ultima vreme, Național Sebiș a capotat la Galșa. Echipa gazdă a evoluat mai bine, iar cele trei puncte sunt ca o gură de oxigen pentru Textil Internațional. Antrenorul Mihai Jivan a primit, astfel, un frumos cadou din partea elevilor săi, la ziua sa de nume. ● Crișul Chișineu Criș și-a făcut ceva echipă, așa cum am mai spus și - iată - adună puncte prețioase. Pâncota nu a putut ține piept gazdelor, iar lupta pentru retrogradare se ascute, nici una dintre garniturile din subsol nefiind victimă sigură. ● Antrenorul Alexandru Țamboi, trimis după gard de „central", s-a jurat că îl va recuza pe arbitrul Buică, pentru că ar fi dezavantajat Iratoșu, în meciul cu Macea. Scorul a fost 3-2 pentru oaspeți, iar Arși a realizat o „dublă", jucătorul care odinioară era o speranță, iar acum „înoată" prin Divizia D. Nu înțelegem, însă, cum Țamboi și Buică s-au certat atât de rău, atâta timp cât sunt singurii olteni adevărați din fotbalul arădean. ● Beliu a ieșit din pasa proastă în care s-a aflat în ultima vreme, învingând pe Șiriana Șiria. A fost 3-1, spre marea bucurie a primarului Țica și a omului fără de care nu ar mai exista fotbal la Beliu, Dorel Mihoc. ● Meci senzațional pe „FZ", acolo unde s-au întâlnit CNM Livada și Aqua Vest. Gazdele au condus cu 4-0, dar apoi a venit „tăvălugul" peste ele, iar trupa patronată de Valer Herlo a reușit să înscrie de șapte ori, șase dintre goluri fiind marcate după pauză. Halal!

Leo Sfâra

Vacanță la Comisiile FRF

Ieri, mai mulți reprezentanți ai divizionarelor A, B și C s-au deplasat la sediul Federației Române de Fotbal, pentru a prezenta în fața Comisiei pentru Statute și Regulamente. Erau, pe ordinea de zi, mai multe cazuri, în care unii jucătorii își cereau drepturile, sau urma să se discute diferite litigii. Printre cei amintiți, se aflau și reprezentanți ai cluburilor arădene ACU Goldiș, respectiv Telecom.

Mihai Jivan și Gheorghe Juchel (ca de altfel toți conducătorii de cluburi, ori jucători), au făcut degeaba deplasarea, în încercarea lor de a face lumină în actele care fac dovada plății a 240 de milioane de lei, în contul „telefoniștilor". Cum unii membrii ai Comisiei nu au fost prezenți la ședință, totul s-a amânat și mai trebuie să așteptăm o săptămână pentru a afla, sigur, dacă meciul ACU Goldiș - Tricotaje Ineu va fi reprogramat. În plus, trebuia să se discute și memoriul jucătorului Claudiu Porumboiu, de la Tricotaje Ineu, care și-a depus actele pentru a deveni jucător liber, datorită restanțelor financiare.

Leo Sfâra

Albe și negre

Câte cazuri, atâtea regulamente

Frumos, inedit și de bun augur gestul noului purtător de cuvânt al AJF Arad, Nicolae Enache de a ne trimite prompt sancțiunile Comisiei de Disciplină. Sperăm ca după parcurgerea rândurilor ce urmează să nu fie determinat să uite această inițiativă. Nu de alta, dar luând cunoștință de măsurile luate în cazul Nădab - Cermei și comparându-le, spre exemplu, cu un alt caz petrecut recent la Galșa, ne dăm lesne seama că la AJF Arad avem atâtea regulamente, câte cazuri...

Două etape vor fi privați suporterii echipei din Nădab de a-și vedea favoriții pe teren propriu, din cauza unui jucător care l-a lovit pe antrenorul formației din Cermei. N-avem ce spune, după faptă și răsplată, dar de ce pentru lovirea unui arbitru, Dorel Cura jr., în pauza meciului de la Galșa, terenul gazdelor nu a fost suspendat? Întrebare care nu le cade bine ajefiștilor, deoarece i-am prins cu „ocaua mică". Să nu mai amintim și faptul că antrenorul din Cermei a fost și bătut și suspendat. Cică, pentru injurii adresate „fluierașilor" și instigarea propriei echipe de a părăsi terenul de joc. Mda..., poate, că era mai bine să se lase cu mâini și picioare rupte... .

*În privința afirmației din comunicat cum că, citām:**„Pe terenurile de fotbal din județul Arad nu există violență...",** N. Enache nu face altceva decât să se umple de ridicol. Așa cum a făcut-o și la finele săptămânii trecute, când habar n-a avut că CNM Livada își dispută meciurile de-acasă pe arena FZ, ajungând la meciul la care a fost delegat (și) după o „excursie" prin împrejurimile municipiului. După jucători, antrenori și arbitrii bătuți pe maidanele județului, așteptăm să vedem și observatori sau super-observatori caftiți, pentru a afla cât de bogată este „colecția" de regulamente după care „judecă" ajefiștii arădeni.*

Daniel Scridon

Spune-mi ce motoferăstrău cumperi...

...ca să-ți spun ce cadou primești!

PROMOȚIE

Cumpără in perioada 1 octombrie- 15 decembrie un motoferăstrău STIHL din modelele promovate și vei primi accesorii gratuite in funcție de model.

S.C. FOX IMPEX S.R.L.
ARAD, Calea Timişorii nr. 11 (Aradul Nou)
tel/fax 278.474 278.874 0788.458.272

S.C. PCAV S.R.L.
Str. Petru Rareş, nr.117
Arad, tel:255.151

STIHL®

(c.p. 836/2004)

În urma ultimatumului Primăriei Arad

Gheretele din fața gării au fost demontate

(Urmare din pagina 1)

Scurt istoric

Declarațiile împotriva gheretelor au apărut la începutul lunii octombrie, primarul Gheorghe Falcă nesfiindu-se să acuze anumite oficialități locale care dețin unități alimentare în zonă, fără a avea autorizație de construcție. Practic de aici a început toată tevatura, care a culminat cu un ultimatum, de intrare în legalitate, iar intrarea în legalitate nu se putea face decât prin mutarea gheretelor în altă parte. În primul rând, pentru că acestea au fost construite fără autorizație, iar în al doilea rând pentru că Planul Urbanistic de Detaliu nu cuprinde nici un fel de construcții pe platoul cu pricina. Primul termen - 1 noiembrie - nu a adus decât o prelungire la solicitarea a opt dintre cei nouă proprietari. Cum și al doilea termen a expirat, Primăria a trecut la fapte.

„Am sperat până în ultimul moment...”

Proprietarii chioșcurilor nu s-au apucat să desfacă nici măcar un șurub, până ieri dimineață, când n-au mai putut da înapoi. Nu au crezut că se va ajunge aici. Sau au sperat până în ultimul moment că vor fi înțeleși. Sau li se va oferi măcar o alternativă. Cum nimic din toate acestea nu s-a întâmplat, s-au văzut constrânși să-și „adune” afacerile.

Irascibili, bănuitori, nu privesc cu ochi buni prezența presei. Dacă la început s-au mulțumit să ne arunce reproșuri, de la o oarecare distanță, în cele din urmă au acceptat să vorbească, fără a-și spune numele, de teamă să nu aibă de suferit.

„Am sperat la o reconciliere. Nu am crezut nici o clipă că se va ajunge aici. Noi nu am creat probleme nimănui, ne-am plătit chiriile către Regionala CFR Timișoara, 6-700 de euro pe lună, am oferit locuri de muncă la zeci de oameni. Vă dați seama, am investit aici încă din 1999, cu înțelegerea și acceptul tuturor. Dacă am fi fost în ilegalitate, nu ne-ar fi lăsat nimeni să ne racordăm la apă, curent, încălzire. Iar azi dimineață, ne-am trezit cu toate utilitățile tăiate, deși ne aflam în proces de demontare”, a explicat unul dintre proprietari.

Ei recunosc că și-au mai extins construcțiile pe câte un pic din teren, ba pentru o terasă, ba pentru un frigider și, da, nu au autorizație. Dar au fost tolerați până acum, au plătit niște bani, și nu puțini, iar acum nu mai găsesc înțelegere nicăieri.

Foto: Ștefan Matyaș

Gherete cu autorizație

Puțin în lateralul platoului se mai află o gheretă, la care nu muncește nimeni spre dezafectare. **„Are autorizație de construcție!”**, ne spune un domn de la primărie. Dar oricum sunt obligați să demoleze pentru că Regionala face lucrări și a solicitat eliberarea terenului. Pentru că autorizațiile de construcție sunt provizorii, ceea ce înseamnă că în termen de 30 de zile, la solicitarea celor în drept, construcțiile trebuie ridicate.

În zonă a mai existat un singur chioșc autorizat, de cealaltă parte a platoului, unde acum se fac săpături. Patronul gheretei și-a mutat magazinul mobil în rând cu celelalte, iar acum se vede nevoit să-și încarce ghereta în automarfar și să se mute unde dorește. Legal, evident!

Scandalul nu ajută la nimic...

...sunt de părere proprietarii chioșcurilor. Chiar dacă nu le convine, sunt conștineți că nu au ce să facă. Unii spun că vor acționa primăria în instanță, alții cred că la mijloc nu e decât o vendetă politică, din cauza căreia trag ponoasele. Dar nu vor ca Aradul să ajungă pe toate posturile de televiziune, din cauza lor, așa cum s-a întâmplat la București, din motive asemănătoare. Dar mai ales știu și ei că, legal, nu ar prea avea dreptate. Iar cum au fost lăsați să-și vadă de treabă până acum, consideră că nu s-ar întâmpla nimic dacă și-ar continua activitatea. **„Vin oamenii în gară și nu au de unde să-și cumpere un suc, o apă minerală, un sandvici, pentru că restaurantele de pe peron sunt sub orice critică”**, a mai spus o doamnă.

Primarul Gheorghe Falcă nu s-a deplasat să asiste la momentul demontării chioșcurilor, dar a ținut în permanență legătura cu oamenii aflați în teren.

A ținut să le mulțumească proprietarilor pentru atitudinea lor: **„Regret că trebuie să demontăm o astfel de investiție, dar trebuie să intrăm în legalitate. Mă bucur că au înțeles și că toată situația nu a degenerat într-un scandal. Acum așteptăm ca regionala să facă lucrările necesare în zonă și nu excludem o regândire a PUD-ului din zonă”**, a precizat primarul.

Unele afișe electorale nu sunt în conformitate cu legea

Formațiunile politice arădene nu se grăbesc să-și afișeze candidații pentru președinția României sau în Parlament, cu toate că timpul este destul de scurt până la alegerile generale. Până în acest moment, doar opt formațiuni politice (din cele 12 care au fost prezente la împărțirea locurilor pe panourile electorale) s-au grăbit pentru a-și promova candidații: Uniunea Națională PSD+PUR, PNG, PAS, PNȚCD, AP, UDMR, Alianța D.A. PNL-PD și PRM. Unele partide însă, poate din grabă sau din neștiință; și-au lipit afișele fără ca pe acestea să fie menționate toate informațiile cerute de legea electorală: partidul care a comandat afișul și firma care l-a executat, specificându-se și tirajul. În acest sens, partidele PNG, PAS, PNȚCD și PRM sunt pasibile de amendă dacă nu-și vor menționa pe afișe și formațiunea care a solicitat executarea afișelor.

Anca Șumălan

Programare telefonică pentru primirea banilor de la Finanțe

Despre modalitățile de restituire a diferențelor de impozit aferente veniturilor obținute pe parcursul anului fiscal 2003 am mai scris. Reamintim că acelor contribuabili care au de primit sume sub 1,5 milioane de lei, banii le vor fi trimiși acasă prin mandat poștal. În cazul persoanelor fizice care au de primit sume mai mari de 1,5 milioane de lei, acestea pot opta - după ce primesc acasă înștiințarea de restituire - pentru primirea banilor în cont sau ridicarea lor de la casieriile trezoreriilor.

Contribuabilii care doresc să primească banii în cont bancar trebuie să informeze în scris unitatea fiscală cu privire la numărul contului personal. Persoanele care vor să-și ia banii de la casierii, trebuie să se programeze telefonic - telefoanele de contact sunt pevăzute pe documentul primit (pentru municipiul Arad: 280633 interior 129) și să respecte programarea, pentru a evita aglomerația de la ghișee.

G. Knap

Sântana

Peste două miliarde de lei restante la plata impozitelor

Primăria Sântana **a** făcut cunoscut că valoarea taxelor și impozitelor care nu au mai fost încasate de ani buni la bugetul local depășește suma de două miliarde de lei. **„Există restanțe chiar și de acum cinci ani. Așa ceva este inadmisibil. De acum înainte, nu vom mai tolera astfel de comportamente”**, spune primarul Viorel Enache.

Pentru a arăta că nu glumește, noua administrație a trecut, recent, la măsuri drastice, punând sechestru asigurător pe bunurile unora dintre firmele care au acumulat în ultimii ani datorii uriașe le bugetul local. „Vom începe executarea silită a societăților Battochio, și Societatea Agricolă Comlăuș, dacă vor neglija, în continuare să-și achite datoriile către buget. De asemenea, în atenția noastră se mai află și societățile Marconstruct și Comeso”, arată primarul **Viorel Enache**.

De altfel, numai pentru cele trei patru societăți menționate, datoriile se ridică la peste un miliard și jumătate de lei.

D. Roman

La data de 11 noiembrie 2004, ora 12, se vând la licitație publică imobilele proprietatea debitorilor Borod Paraschiva Mariana și Borod Nicolae, situate în Arad, str. Mihai Eminescu nr. 65, apartamentele 1, 2 și 3 astfel:

1. Apartamentul nr. 1 compus din 2 camere, bucătărie, antreu, cămară alimente coridor și debara în cotă de 1/1, preț 825.000.000 lei
2. Apartamentul nr. 2 compus din o cameră și bucătărie în cotă de 1/1 preț 300.000.000 lei
3. Apartamentul nr. 3 compus din 3 camere, bucătărie și coridor, în cotă de 1/2 preț 450.000.000 lei

Licitația va avea loc la sediul Biroului Executor Judecătoresc Horia Păsculescu din Arad, Bd. Gen. V. Milea nr. 41, jud. Arad.

Informații zilnic orele 8,30-12,00.

(0788113)

CATALOAGE CARNETE DE ELEV CONDICI DE PREZENTĂ

Tipografia Mediagraf

Str. FELEACULUI f.n., TELEFON 250.902

execută prompt și la prețuri avantajoase întreaga gamă de tipărituri pentru unități școlare:

registre matricole, cataloage, carnete de elev, condici de prezență cadre, diverse imprimate

CATALOAGE CARNETE DE ELEV CONDICI DE PREZENTĂ

S. C. Manitoba S.R.L.

angajează femei pentru postul de operator imprimerie, vârsta maximă 35 ani. Așteptăm CV-urile dv. la nr. de fax 281.322 sau la sediul firmei, str. Ursului nr. 21, Arad.

(COM/2004)

Centrul de Cercetare, Proiectare și Tehnologii Astra-Aris

angajează:

- INGINERI PENTRU PROIECTARE ABSOLVENȚI: TCM, MR, automatizări, electronică. Avantaj cunoscători AUTOCAD și o limbă de circulație internațională.
- Normatori cu experiență.

CV-urile se trimit la nr. fax 0257/258.168 până la data de 15.11.2004.

(3709108)

Anunț publicitar

pentru organizarea licitației publice deschise pentru vânzarea a trei terenuri din extravilanul localității Ineu înscrise în CF 8325 Ineu, nr. Top 1301-1302/a.1303/a.1.2.c.1/1/1/a.1/b.1/4/a/2/2/2/3/b/1/c/1/1/1/1/1/1/1/1/1/1/1/6 în suprafață de 5.988 mp.

Nr. top. 1301-1302/a. 1303/a.1.2.c.1/1/1/a.1/b.1/4/a/2/2/2/3/b/1/c/1/1/1/1/1/1/1/1/1/1/1/8 în suprafață de 7.090 mp.

Nr. top. 1301-1302/a.1303/a.1.2.c.1//1/1/a.1/b.1/4/a/2/2/2/3/b/1/c/1/1/1/1/1/1/1/1/1/1/1/9 în suprafață de 1.277 mp.

Vânzător: Consiliul Local al orașului Ineu

Sediul vânzătorului: str. Republicii nr. 5, localitatea Ineu, jud. Arad

Obiectul vânzării: trei terenuri din extravilanul localității Ineu, înscrise în CF 8325 Ineu, nr. top 1301-1302/a.1303/a.1.2.c.1/1/1/a/1/b.1/4/a/2/2/2/3/b/1/c/1/1/1/1/1/1/1/1/1/1/1/6 în suprafață de 5.988 mp.

Nr. top 1301-1302/a.1303/a.1.2.c.1/1/1/a.1/b.1/4/a/2/2/2/3/b/1/c/1/1/1/1/1/1/1/1/1/1/1/8 în suprafață de 7.090 mp.

Nr. top 1301-1302/a.1303/a. 1.2.c.1/1/1/a.1/b.1/4/a/2/2/2/3/b/1/c/1/1/1/1/1/1/1/1/1/1/1/9 în suprafață de 1.277 mp.

Contractul de vânzare-cumpărare și instrucțiunile privind organizarea și desfășurarea procedurii de vânzare pot fi studiate și achiziționate contra cost la sediul Consiliului Local Ineu începând cu data de 10.11.2004.

1. Actele doveditoare privind calitățile și capacitățile ofertanților sunt prevăzute în instrucțiunile privind organizarea și desfășurarea procedurii de vânzare.
2. **Data limită de primire a ofertelor:** 19.11.2004, ora 16,00.
3. **Locul de primire al ofertelor:** sediul Consiliului Local al orașului Ineu.
4. Deschiderea ofertelor se va face la sediul Consiliului Local al orașului Ineu în data de 22.11.2004, ora 12,00.
5. Relații la umătoarele numere de telefon: 0257/511.551, fax: 0257-511.965.

(Chit. 317/Ag. Ineu)

BT ASIGURĂRI TRANSILVANIA

Agenția Arad

Membră a Grupului Financiar BT

Angajează

Contabil agenție

Cerințe:

- studii medii economice
- cunoașterea contabilității financiare și de gestiune
- bune cunoștințe de operare PC (MS Office, Compas avantaj)

Scrisoarea de intenție și CV-ul se vor transmite prin fax la numărul 250055 sau prin e-mail la adresa agarad@sar.artelecom.net până la data de 16.11.2004.

Vor fi contactate doar persoanele care corespund cerințelor postului.

(0788112)

OFERTĂ EXTRAORDINARĂ

vânzare la licitație

Știind că în România,orice investiție imobiliară se poate dubla – cel puțin – în decurs de un an,

S.C. Concord Media S.A.
310085, Arad, Str. M. Eminescu nr. 55-57

Anunță o oportunitate unică de investiție pentru

INVESTITORII MOTIVAȚI

de perspectiva unui succes garantat,scoțând la vânzare unul din cele mai atractive active ale sale, situat în Arad, Calea Bodrogului FN.

Posibilități de dezvoltare, nelimitate.

Vânzarea se va face prin licitație cu strigare.

Documentația se poate cumpăra începând cu data de **25 martie 2004**, de la sediul societății.

Informații suplimentare se pot obține la telefoanele: **0257-280-751, 0722-684-631**.

(c.305/2004)

ÎNCHIRIEM - VINDEM

BIROURI, DEPOZITE, SPAȚII FRIG - PRODUCȚIE/DEPOZITARE

Spațiile se pot modula la dimensiunile solicitate.

UTILITĂȚI: apă, gaz, curent, canalizare, internet, telefon, linie CF.

La cumpărare se asigură suport pentru obținere de finanțare, sau acceptăm plata în rate.

CONTACTE:
d-na TIRCUS RODICA tel.: 0721-211.217
d-l VINCZE LADISLAU tel.: 0722-253.173

(c.790/2004)

JRL Edition

Arad, Zona Industrială Vest, str. III, nr. 5

Caută candidat dinamic și creativ pentru poziția:

Software Engineer / Developer

Cerințe:
- Cunoștințe avansate platformă NET, servere Microsoft Windows 2000 și 2003, Stații de lucru Windows XP, Microsoft Office
- Cunoștințe avansate Microsoft SQL Server 2000, Transact-SQL
- Cunoștințe avansate și deprinderi de lucru în Microsoft Visual Studio.NET
- Capacitate de analiză, creativitate și inițiativă
- Abilități de lucru în echipă
- Engleză sau franceză (conversațional)

Oferim
- Oportunitatea dezvoltării unei cariere de succes într-o echipă tânără și dinamică
- Pachet salarial motivant, transport gratuit
- Posibilități de training și dezvoltare

Scrisoare de intenție și CV la: e-mail: **ITEmployment@jnl.be**
Fax: 0257-272.582 sau la sediul din Zona Industrială Vest, str. III, nr. 5.

(3709103)

Hotel Parc** Moneasa

LANSEAZĂ
în premieră
VACANȚĂ DE TOAMNĂ
„ALL INCLUSIVE”
7 zile la doar 5.990.000 lei/pers.

CAZARE CU PENSIUNE COMPLETĂ

REZERVĂRI:
0257/313.044; 0257/212.023

(c.374/2004)

Oficiul Județean de Poștă Arad

ANGAJEAZĂ

FACTOR POȘTAL normă întreagă

pentru localitatea Turnu, pe durată determinată

Relații suplimentare pentru cei interesați se pot obține la sediul Oficiului Județean de Poștă Arad (Poșta de lângă Gară), Calea A. Vlaicu nr. 2-4 sau la tel. 251.548.

S.C.
Bendea

ANGAJEAZĂ
contabil
evidență primară cu cunoștințe operare calculator.

Informații tel. 231853.

(c. 752/2004)

ALLIANZ-ȚIRIAC ASIGURĂRI S.A.

Allianz Tiriac Asigurări S.A.

- leader pe piața mondială a asigurărilor -

SELECTEAZĂ ÎN VEDEREA ANGAJĂRII PENTRU SUCURSALA ARAD

INSPECTORI ASIGURĂRI

Se oferă :
- Posibilitatea dezvoltării unei cariere într-o puternică companie multinațională
- Pachet salarial atractiv
- Condiții de lucru optime alături de un colectiv tânăr, într-o companie dinamică în plină ascensiune

Profilul candidatului :
- Studii superioare (de preferat economice sau tehnice)
- Vârsta minimă 25 de ani
- Cunoștințe operare PC (Word, Excel)
- Carnet de conducere categoria "B" (minim 1 an)
- Spirit de inițiativă, spirit de echipă, seriozitate, responsabilitate, tenacitate
- Experiență în vânzări /asigurări - minim 1 an constituie avantaj
- Cunoștințe de limba engleză /germană conversațional

(3709066)

CV-urile se pot transmite prin fax : 255.278/ 254.683 e-mail: arad.ar@allianztiriac.ro sau personal la sediul Sucursalei din Arad, str. I.C. Brătianu nr. 5/A până la data de 12.11.2004 ,ora 15⁰⁰
Cv-urile transmise vor avea înscrisă mențiunea "PENTRU INSPECTORI ASIGURĂRI "
Interviurile persoanelor selectate pentru funcția de inspector asigurări vor avea loc în data de 15.11.2004, începând cu ora 10⁰⁰ .

CAMERA DE COMERȚ, INDUSTRIE ȘI AGRICULTURA A JUDEȚULUI ARAD
EXPO ARAD INTERNAȚIONAL

EXPO ARAD INTERNATIONAL

AR-MEDICA

Târg de medicină
aparatură medicală
și de laborator,
stomatologie,
farmacie, optică,
protetică,
servicii conexe

11-13 NOIEMBRIE 2004

EXPO ARAD INTERNAȚIONAL
310017 Arad-România, Str. Cloșca nr. 5
Tel.:0257-216 520; Fax:0257-216 521
E-mail: expo2@ccia-arad.ro; www.ccia-arad.ro
Manager de proiect: Letiția BUIBAȘ

(c.75/2004)

DACIA

S.C. VERBIȚĂ S.R.L.

Calea A. Vlaicu nr. 282
Tel. Vânzări: 275.690
Tel: 227.056; 227.650
Fax: 227.055
www.verbita.ro

Credit şi leasing pentru persoane fizice şi juridice

Profesionalism
Promptitudine
Flexibilitate
Finanțare de marcă atât vehicule noi, cât şi de ocazie

(c.356/2004)

Vinde autoturisme gama DACIA la prețuri de producător

VERBIȚĂ dealer autorizat DACIA

www.dacia.ro

DACIA groupe Renault

Firmă de confecții lenjerie intimă

SC L`INTIMO DI CAMILLA SRL

Bujac, Independenței, nr. 3

ANGAJEAZĂ

ŞEF DE PRODUCȚIE

cu experiență în distribuirea şi organizarea lucrului.

SE CERE
- bună experiență
- cunoştințe minime de limba italiană.

OFERIM:
Salariu motivant, bazat pe competență şi evoluția profesională.

INFORMAȚII TELEFON:
0257/289244, 0257/289727.

(0788107)

NON-STOP

Taxi MIRKO-MILI

Telefoane: 230.530; 230.730
ORANGE 0740-152.828
CONNEX 0723-062.366

ANGAJĂM:
- 4 taximetriști cu mașină proprie
- 1 dispeceră

Preluăm în chirie mașini pentru taximetrie (echipată)
Primim colaboratori taximetriști independenți
Informații suplimentare telefon: 285.744 (8,00-21,00).

(c.p. 123/2003)

Oficiul Județean de Poștă Arad

ANGAJEAZĂ

AGENT POȘTAL pentru localitatea Nădab, pe durată determinată, **cu normă întreagă**

Relații suplimentare pentru cei interesați se pot obține la sediul Oficiului Județean de Poștă Arad (Poșta de lângă Gară), Calea A. Vlaicu nr. 2-4 sau la tel. 251.548.

ANUNȚ PUBLICITAR pentru organizarea licitației publice deschise pentru vânzarea terenului din intravilan înscris în CF 2344, sat Mocrea , nr. top 390-391 în suprafață de 14.876 mp.

Vânzător: Consiliul Local al orașului Ineu
Sediul vânzătorului: str. Republicii nr. 5, localitatea Ineu, jud. Arad
Obiectul vânzării: terenul din intravilan înscris în CF 2344, sat Mocrea, nr. top. 390-391 în suprafață de 14.876 mp.
Contractul de vânzare-cumpărare și instrucțiunile privind organizarea și desfășurarea procedurii de vânzare pot fi studiate și achiziționate contra cost la sediul Consiliului Local Ineu începând cu data de 10.11.2004.
1. Actele doveditoare privind calitățile și capacitățile ofertanților sunt prevăzute în instrucțiunile privind organizarea și desfășurarea procedurii de vânzare.
2. Data limită de primire a ofertelor: 19.11.2004, ora 16,00.
3. Locul de primire al ofertelor: sediul Consiliului Local al orașului Ineu.
4. Deschiderea ofertelor se va face la sediul Consiliului Local al orașului Ineu în data de 22.11.2004, ora 11,00.
5. Relații la umătoarele numere de telefon: 0257/511.551, fax: 0257-511.965.

(Chit. 319/Ag. Ineu)

PIASTRELLE
LUGOJ S.R.L.

Importator direct
Italia - Spania
vinde en-gros și en-detail:

toate tipurile de
gresie și faianță

ARAD,
Cl. Timișorii 50
Tel.: 287 630
Cl. Radnei 198-200
Tel.: 369 133

Nu mai pierdeți vremea,
VENIȚI DIRECT LA NOI!

IMAGINEA CASEI TALE!

(C.416/2004)

PROGES
pentru amenajări interioare

str. Dorobanți nr.55
tel.: 282.021

PARCHET LAMINAT

167.000 lei/mp*

FOLIE 2mm GRATUITĂ

*fără TVA

(c.10/2004)

Nuova **Ario** S.A.
situată în strada Cocorilor nr. 24 A
TELEFON 275.406

ANGAJEAZĂ

*** PERSOANE CALIFICATE**
în meseria de LĂCĂTUȘ MONTATOR
pentru linia de montaj

(0788097)

Centrul Cultural Județean Arad

anunță în data de 29.11.2004, ora 10,00

CONCURS PENTRU OCUPAREA POSTULUI DE
contabil șef

Condiții de participare:
- studii superioare economice
- 5 ani vechime în contabilitatea unităților bugetare
- cunoștințe operare calculator

Termenul limită de depunere al dosarului este 25 noiembrie 2004, ora 14,00.

Informații suplimentare și bibliografia se pot obține la sediul instituției din str. Banu Mărăcine, nr. 22, Bl. 1 - parter sau la telefon 252.439.

(3709106)

MATROS 2000

Oferã pânã la
16 % reducere la
PARCHET LAMINAT
si FOLIA IZOLANTÃ 3 MM GRATIS

ARAD, Calea A. Vlaicu nr. 28-32
Tel: 0257-349.888, 0744.755.786
lângã stadionul UTA

(c.679/2003)

---

s.c. **PAMBAC** s.a.
Bacău

Lider național în producția de paste făinoase

ANGAJEAZĂ REPREZENTANT VÂNZĂRI
pentru zonele: Alba, Arad, Mureș, Hunedoara, Sibiu, Timiș

SE CER: studii superioare, permis conducere categ. B, fără cazier, garanție materială imobiliară, disponibilitate pentru program prelungit.

SE OFERĂ: pachet salarial motivant, mașină, telefon, contract de muncă într-o companie serioasă pe termen nelimitat.

Cei interesați vor trimite C. V. la fax 0234/576.680
sau la adresa: **Bacău, Calea Moinești nr. 14,**
până la data de 15.11.2004.

(3709091)

UT ARAD

Societatea Comercială **UTA S.A.** ORGANIZEAZĂ în perioada **10.11.2004 - 06.12.2004 VÂNZĂRI DE MATERIALE, PIESE DE SCHIMB ȘI UTILAJE** (noi sau folosițe, mai puțin războaie de țesut și utilaje de producție textilă)

Modalitate de achiziție:

Zilnic (de luni până vineri) la orele 10.00, sunteți așteptați la sediul societății in Arad, str. Poetului, nr. 1/c, pentru a vizita magaziile și atelierele unde sunt localizate bunurile scoase spre vânzare.
Oferta de cumpărare se depune în scris până la data de 30.11.2004 conform formularului existent la sediul societății.
Accesul în incintă se face pe poarta 2 (în spatele stadionului UTA).

(c.790/2004)

In the business of being the best
BE PART OF OUR SUCCESS

ALCOA

Alcoa Fujikura Ltd. (AFL) - www.aflauto.com - is a joint venture between US-based Alcoa, www.alcoa.com, the worldwide market leader in the aluminum industry, and Japanese wire and cable maker Fujikura. AFL's automotive division manufactures wire harnesses used in automotive electrical distribution systems for customers like Ford, Audi and Volkswagen in the Southwestern part of Romania. The company started its Romanian operations in 2002 as greenfield investments. Currently employs more than 2500 people and has significant future growth plans.

TEHNICIAN METODE LOGISTICA

Responsabilitati:
- Asigurarea continuității fluxului de producție prin comanda materiilor prime necesare

Cerinte:
- Studii medii;
- Experienta intr-un departament de logistica constituie un avantaj;
- Bune cunostinte de operare PC (Excel);
- Cunoscator de limba engleza si maghiara.

INGINER DE PRODUCTIE

Responsabilitati:
- Stabilirea resurselor necesare productiei (echipamente, oameni);
- Masurarea timpilor si calcularea normelor de productie);
- Proiectarea fluxului de materiale;

Cerinte:
- Studii superioare tehnice;
- Experienta in domeniul industriei constituie un avantaj;
- Capacitatea de a lucra in echipa
- Excelente cunostinte operare PC (Power Point, Autocad constituie avantaj);
- Bune cunostinte de limba engleza (limba maghiara/germana constituie avantaj).

MAISTRU MONTAJ

Responsabilitati:
- Supravegherea spatiului in care isi desfasoara activitatea, precum si a personalului in conformitate cu regulile si politica companiei;
- Instruirea personalului in vederea folosirii adecvate a echipamentelor si materialelor;
- Responsabilitate pentru productivitate, calitatea produselor, si sistemul de productie.

Cerinte:
- Studii superioare (studii tehnice reprezinta un avantaj);
- Experienta in domeniul industriei constituie un avantaj;
- Experienta in conducerea unui echipe;
- Abilitate in comunicare interumana;
- Cunostinte operare PC;
- Bune cunostinte de limba engleze (limba maghiara/germana constituie avantaj).

AGENT CONTRACTARI SI ACHIZITII

Cerinte:
- Abilitati de comunicare, negociere pt obtinerea celor mai bune termene si conditii comerciale (pret, calitate, conditii plata) in relatia cu furnizorii
- Studii medii tehnice (studii superioare constituie avantaj)
- Carnet de conducere
- Cunostinte operare calculator(MS Office)
- Cunoscator de limba germana si maghiara

Daca sunteti pregatiti pentru urmatorul pas in cariera dumneavoastra, va rugam sa trimiteti CV-ul impreuna cu scrisoarea de intentie, atat in limba romana cat si in limba engleza, la adresa de mai jos, nu mai tarziu de o saptamana de la aparitia acestui anunt. Mentionati postul pentru care aplicati. Numai candidatii selectati vor fi contactati.

Adresa: DN 79, KM 37,5 NADAB, 315101, ARAD
E-mail: Carmen.Drume@alcoa.com Fax: 0257/307126

(3709104)

ANUNȚ PUBLICITAR pentru organizarea licitației publice deschise pentru vânzarea terenului din intravilan înscris în CF a localității Ineu, nr. top 1952-1956/1/3/ în suprafață de 7.822 mp.

Vânzător: Consiliul Local al orașului Ineu
Sediul vânzătorului: str. Republicii nr. 5, localitatea Ineu, jud. Arad
Obiectul vânzării: terenul din intravilan înscris în CF 8180 a localității Ineu, nr. top 1952-1956/1/3 în suprafață de 7.822 mp.
Contractul de vânzare-cumpărare și instrucțiunile privind organizarea și desfășurarea procedurii de vânzare pot fi studiate și achiziționate contra cost la sediul Consiliului Local Ineu începând cu data de 10.11.2004.
1. Actele doveditoare privind calitățile și capacitățile ofertanților sunt prevăzute în instrucțiunile privind organizarea și desfășurarea procedurii de vânzare.
2. Data limită de primire a ofertelor: 19.11.2004, ora 16,00.
3. Locul de primire al ofertelor: sediul Consiliului Local al orașului Ineu.
4. Deschiderea ofertelor se va face la sediul Consiliului Local al orașului Ineu în data de 22.11.2004, ora 10,00.
5. Relații la umătoarele numere de telefon: 0257/511.551, fax: 0257-511.965.

(Chit. 318/Ag. Ineu)

ATENTIE SUDORI !

MATERIALE SUDARE CERTIFICATE; TUV, DB, LR, ABS...
- ELEKTRODE JESENICE SLOVENIA - ELECTROZI, SARME, FLUX, VERGELE, INCLUSIV INOX SI CU DESTINATII SPECIALE
- LAFIL I ITALIA - SARMA PLINA SG-2, SG-3, ANTISTROPI ...
- KOBELCO OLANDA - SARMA TUBULARA INOX
- ISDO GERMANIA - PIȘTOLETI SI ELECTROZI DE CRAITUIRE
- TRAFIMET SLOVACIA - CONECTICA, CLESTI, PISTOLETI MIG/MAG/WIG/PLASMA, PIESE DE SCHIMB SI CONSUMABILE
- ARROWELD ITALIA; DECAPARE, CONTROL LICHIDE PENETRANTE, FURTUNURI, ELECTROZI WOLFRAM, BAGHETE, SPRAY INOX, ZINC ...
- ECHIPAMENTE, MATERIALE DE PROTECTIE AVIZATE MMPS: CASTI, MASTI, OCHELARI, SORTURI, MANUSI, INCALTAMINTE...

s.c. GROUP CRISAN s.r.l.
310084 ARAD, str. EPISCOPIEI nr. 39
TEL/FAX 0257 280 190; 280 714
E-MAIL groupcrisan@dntar.ro

(3708874)

ASTRA

s.c. **Astra Vagoane Călători** s.a. **Arad**

angajează
- **personal necalificat**
- **sudori**
- **lăcătuși**
- **frigotehniști**
- **electroniști**
- **frezori, strungari**

Ingineri absolvenți TCM, UTS și MR cunoscători AUTOCAD.

Inginer electromecanic

Tehnicieni pentru Departamentul Aprovizionare (cunoscători operare PC).

Administrator rețea calculatoare.

CV-URILE SE TRIMIT
la nr. fax 0257/258.168
până la data de 15.11.2004.

(3709108)

Restaurantul
Clubul Presei
Bd. Revoluției nr. 81
Tel: 0257/280.989 0722.639.554

Organizează
nunți
botezuri
mese festive

CELE MAI
avantajoase prețuri
DIN ARAD!

VÂNZĂRI APARTAMENTE O CAMERĂ

Vând apartament 1 cameră + dependințe, la casă, nou amenajat, posibilitate mansardare, Legea 112, Grădiște, 14.900 EU. Telefon 210117, 0740.182.512. (32962)

Vând (închiriez) apartament 1 cameră central, ultramodern amenajat și utilat, parter, 45 mp, 20.500 Eu, negociabil. Telefon 0744.909.590, 0721.829.954. (30907)

Vând apartament la casă, central, cameră-hol 5/4, cameră copil, sufragerie, bucătărie, debara, WC serviciu, baie vană, început construcție 2 camere la mansardă, terasă, gaz, gresie, faianță, pereți și tavan rigips, I. Georgescu 4, 24.500 Eu. Telefon 0722.898.543. (33954)

Vând (închiriez) garsonieră central, ultramodern amenajată și utilată, et. III, 21.500 Eu, negociabil. Telefon 0744.909.590, 0721.829.954. (30907)

Vând garsonieră îmbunătățită, Arad (Micălaca), str. Beiușului, etaj I. Telefon 350777 seara; 0721.388.565. (Ag. Criș, 478)

Vând garsonieră ultracentral, et. 2, renovată, mobilată, 17.900 Eu, negociabil. Telefon 0722.460.017. (33840)

Vând garsonieră confort I, Micalaca, etaj 4, acoperiș fără probleme, contorizată, telefon, cablu, gresie, faianță, balcon închis, preț 14.000 Euro, negociabil. Telefon 0740.040.545; 267376. (33839)

Vând garsonieră, Micălaca, etaj 1, îmbunătățită, mobilată, 14.900 Euro. Telefon 0727.432.327. (33873)

Vând garsonieră, confort III, Vlaicu. Telefon 0741.424.242; 211789. (33935)

Vând garsonieră, confort I, amenajată, Piața Solară. Telefon 0722.408.285. (33949)

VÂNZĂRI APARTAMENTE DOUĂ CAMERE

Vând apartament 2 camere, bucătărie, baie, terasă, balcon, la casă, Legea 112, preț la vedere. Telefon 0741.013.024. (p)

Vând apartament 2 camere, 74 mp, decomandat, amenajat, Alfa, etaj 4, 23.000 Euro, negociabil. Telefon 0743.556.569. (33538)

Vând apartament bloc 2 camere, parter înalt, recent amenajat + garaj, zona Alfa. Telefon 280808, 0726.292.399. (p)

Vând apartament 2 camere, Alfa, parter, bl. 60, sc. A, ap. 2. Telefon 466019, 0723.384.505. (33611)

Vând apartament 2 camere, amenajat, Vlaicu, preț 23.000 Euro, negociabil. Telefon 213410; 0744.635.570. (33703)

Vând apartament 2 camere, compus din 2 garsoniere, confort I, 73 mp, decomandat, cheltuieli mici, toate condițiile, bucătărie mare, hol mare, geamuri termopan, ușă blindată, la Fabrica de Zahăr Gai. Telefon 0726.253.421. (33634)

Vând apartament 2 camere, parter, Micălaca, 22.700 Eu. Telefon 279718, 0744.542.931. (33833)

Vând apartament 2 camere, et. 2, decomandat, Polivalentă, 31.600 Eu. Telefon 279718, 0744.542.931. (33833)

Vând apartament 2 camere, Romanilor, parter (geamuri la stradă), preț 29.000 Eu. Telefon 262447. (33838)

Vând apartament 2 camere confort 2, etaj 3/4, zona Făt-Frumos, termopane, ușă metalică, uși interior schimbate, contorizat, parchet melaminat, spoturi, rigips, zugrăveală deosebită, preț 25.000 EU. Telefon 0788.508.933; 274557.

Vând convenabil apartament 2 camere, et. 2, Micălaca. Telefon 0742.781.651. (30898)

Vând apartament 2 camere, etaj 2, toate dotările, zona Maiakovski, 42.000 Euro. Zilnic, după ora 18, telefon 252150. (33897)

Ocazie! Vând (închiriez) apartament 2 camere, ultracentral, 90 mp, B-dul Revoluției 90, cu încălzire și canalizare proprie, posibilități privatizare - variante, 45.000 Euro, negociabil. Telefon 0744.376.136. (33918)

Vând apartament 2 camere, Intim, etaj 6/7, 70 mp, 33.500 Euro, negociabil. Telefon 289544; 0740.249.544. (33930)

Vând apartament 2 camere, ultracentral, etaj 2/5, neîmbunătățit, 32.500 Euro, negociabil. Telefon 289544; 0740.249.544. (33930)

Vând apartament 2 camere, etaj 4/4, zona 300, preț 23.500 Euro. Telefon 210464; 0788.488.075. (33942)

Vând apartament 2 camere, superamenajat, etaj 3/4, zona Gării, preț 36.500 Euro, negociabil. Telefon 210464; 0788.488.075. (33942)

Vând apartament 2 camere, etaj 3/4, semidecomandat, central, preț 25.500 Euro. Telefon 210464; 0788.488.075. (33942)

Vând apartament 2 camere, ultracentral, semidecomandat, 31.500 Euro. Telefon 210464; 0788.488.075. (33942)

Vând apartament 2 camere etaj IV, zona 300, 24.000 EU. Telefon 0722.606.527; 0721.435.585. (30888)

Vând apartament 2 camere semidecomandat, gresie, faianță, mobilă, etaj 3/4, colonia UTA, preț 30.000 EU. Telefon 0745.652.240. (33969)

VÂNZĂRI APARTAMENTE TREI CAMERE

Vând apartament 3 camere, Piața Gării, decomandat, 80 mp, et. 9/10, 2 balcoane, parchet, contorizat apă și încălzire, neamenajat, ocupabil imediat, accept credit. Telefon 0722.653.878. (33836)

Vând apartmaent 3 camere, zona UTA, decomandat, total suprafață 90 mp. Telefon 0257-279726 sau 0740.766.595. (30866)

Vând apartament Vlaicu, 3 camere. Telefon 0726.289.694; 338544. (33944)

Vând apartament 3 camere, etaj intermediar, decomandat, zona 300 Micalaca, preț 32.500 Euro. Telefon 210464; 0788.488.075. (33942)

Vând apartament 3 camere, etaj 4/4, zona 100 Micalaca, preț 25.500 Euro. Telefon 210464; 0788.488.075. (33942)

Vând apartament 3 camere decomandat, amenajat, preț 35.000 negociabil. Telefon 0257 - 256353; 0745.370.916. (33962)

VÂNZĂRI APARTAMENTE PATRU CAMERE

Vând apartament 4 camere, 130 mp, parter, bun pentru cabinet, birou, coafură, Banul Mărăcine, preț 49.500 Euro. Telefon 255393; 0724.347.972. (33588)

Vând apartament 4 camere, decomandat, parter, Polivalentă, amenajat, mobilă bucătărie nouă, preț 59.500 Euro. Telefon 255393; 0724.347.972. (33588)

Vând apartament 5 camere, în Arad, str. Mioriței. Pâncota, telefon 466892. (Pâncota,187)

Vând (închiriez) apartament de lux, ultracentral, 200 mp. Telefon 0721.269.710. (33931)

Vând 6 camere, ultracentral, 333 mp, etaj 1, bun birouri, cabinete, 120.000 Euro. Telefon 213192; 0722.257.409. (33808)

Vând apartament 4 camere, etaj 2/4, Micalaca 500, preț 34.000 Euro. Telefon 210464; 0788.488.075. (33942)

Vând apartament 4 camere, etaj 3/4, zona 100 Micalaca, preț 35.000 Euro. Telefon 210464; 0788.488.075. (33942)

VÂNZĂRI CASE

Vând sau schimb casă mare, central, toate utilitățile. Telefon 0723.215.328. (33844)

Vând casă în CARTIERUL FUNCȚIONARILOR, suprafața totală 560 mp. Telefon 0722.266.523. (32760)

Vând casă în Pâncota, str. Calvariei, 6 camere, baie, anexe. Telefon 0788.467.896. (33386)

Vând case în Pâncota, str. Horia 12 și 15. Telefon 0742.218.693, 0744.875.054. (33472)

Vând casă vacanță, insula Mureș, construcție nouă (BCA), cu etaj, bine aranjată, 14.500 Euro, negociabil. Telefon 0744.154.137. (33532)

Vând urgent casă nouă, Grădiște, str. I. Mureșan nr. 44. Telefon 0745.634.885, 276553. (33624)

Vând casă, 1.200 mp, toate utilitățile, comuna Tudor Vladimirescu, str. Vasile Roaită nr. 33, prețul la vedere. (33631)

Vând casă Pâncota, str. Mărășești nr. 88, 2 clădiri, 5 camere, curte betonată, curent, apă, cablu, telefon, grădină, 26.000 Eu. Telefon 0257-466033, 0257-368969. (33855)

Vând casă, str. Poetului, suprafața 720 mp, fs 25m. Telefon 0722.295.340, 0743.038.307. (33856)

Vând urgent casă, bună și pentru privatizare. Telefon 256869. (30883)

Vând casă + teren + autorizație construcție, Pârneava-Oituz. Telefon 0721.269.700, 0721.269.710. (33931)

Vând casă Aradul Nou, 600 mp teren, 2 construcții L112, 48.000 Eu. Telefon 338544, 0744.550.396, 0726.260.759. (33830)

Vând casă în Pârneava, teren 300 mp, toate utilitățile, 36.000 Eu. Telefon 0723.308.286. (33830)

Vând cabană Insula Mureș, 6 camere, P+E+M, 140 mp construiți, 20.000 Euro. Telefon 0744.703.732. (33201)

Vând casă în Curtici, 4 camere, gaz, termopan, garaj, grădină mare. Telefon 0745.606.843. (33733)

Vând casă în Mureșel, 468 mp, 2 camere, bucătărie, baie, 45.000 Euro. Telefon 0722.328.495. (33861)

Vând casă în Cladova nr. 70. Informații la aceeași adresă. (Ag. Lipova, 334)

Vând casă 2 camere, în Bujac, baie, bucătărie, toate utilitățile, 540 mp, 27.500 Euro, negociabil. Telefon 289544; 0740.249.544. (33930)

Vând casă 2 camere, cărămidă, apă, canalizare, 670 mp, Pârneava, 27.500 Euro, negociabil. Telefon 289544; 0740.249.544. (33930)

Vând casă 3 camere, Aradul Nou cu Legea 112, 1.700 mp, toate utilitățile, amenajată, 48.000 Euro, negociabil. Telefon 289544; 0740.249.544. (33930)

Vând casă central str. Gh. Barițiu, nr. 20, posibilități privatizare, suprafața 443 mp. Telefon 0744.803.940. (p)

Vând casă mare + anexe localitatea DEZNA, preț 20.000 EU. Telefon 0744.774.649. (33964)

VÂNZĂRI SPAȚII

Vând FERMĂ PISCICOLĂ, CERMEI, cuprinzând o BALTĂ de 32 ha, una de 1 ha, care au puiet de CRAP și alte specii, evaluat pentru o producție de 40-50 tone pește, MAGAZIE furaje, APARTAMENT complet, locuință de serviciu și alte amenajări. Informații telefon 276437, după ora 16.

AGROMEC CERMEI vinde STAȚIE PECO în localitatea TÂRNOVA și două HALE de PRODUCȚIE (1.800 și 720 mp) în CERMEI. Telefon 328143; 0744.781.153.

Vând HALĂ în Micălaca, 500 mp. Telefon 0744.795.263. (33773)

Vând HALĂ etaj, intrare auto, gaz, curent forță, ST 380 mp, Intim, preț 58.000 Euro. Telefon 255393; 0724.347.972. (33588)

SC DUȘI & MAR vinde GHERETĂ, zona PODGORIA, preț 11.000 Eu, negociabil. Informații 0744.766.904. (33744)

Vând imobil 1.000 mp, Calea Timișorii compus din SPAȚII COMERCIALE, PRODUCȚIE + LOCUINȚĂ. Telefon 0721.269.700, 0721.269.710. (33931)

Vând SPAȚIU ultracentral, 439 mp, 180.000 Euro, negociabil. Telefon 289544; 0740.249.544. (33930)

VÂNZĂRI TERENURI

Vând teren 6.500 mp + casă, zona Școala UCECOM, 85.000 Euro. Telefon 0722.344.705. (32962)

Ocazie! Vând teren intravilan Arad, parcele 1.000 mp, front stradal 20 ml, 13.500 Euro, negociabil; disponibile 8 parcele a 1.000 mp, accept variante auto sau imobiliare. Telefon 289544, 0745.239.544. (32593)

Vând PESCĂRIE cu TEREN 5.300 mp, Arad, accept variante auto sau imobiliare. Telefon 289544, 0745.239.544. (32593)

Vând teren 6.000 mp + casă, zona Școala UCECOM, str. Putnei nr. 4, 85.000 Euro. Telefon 0722.344.705. (32962)

Vând teren intravilan, Șag, 5.000 mp, 125 FS. Telefon 0257/213410; 0744.635.570. (33704)

Vând teren intravilan în Gai, 4006 mp, preț negociabil. Telefon 276553 sau 0745.634.885. (33624)

Vând teren 13.500 mp, la șoseaua Arad-Oradea, la ieșirea din Grădiște, FS 38 ml. Telefon 0722.356.210. (33800)

Vând 2 ha teren arabil la Zădăreni. Telefon 413122. (33846)

Vând teren cu casă în construcție, în orașul Sântana, preț negociabil. Telefon 273818, 0744.859.438. (30872)

Vând teren intravilan 31.400 mp, pe DN7; front stradal 280 ml, pe drumul Pecica, 280 ml pe Drumul Turnului. Telefon 0724.373.950. (30912)

Vând teren Grădiște, 633 mp, 21.000 Eu, Telefon 0726.260.759, 0744.550.396, 338544. (33830)

Vând teren pe centură, S-18.020 mp, FS-30 m, preț 3,5 Eu/ mp. Telefon 0257-228268, 0721.493.471. (33164)

Vând teren pentru construcții casă sau investiții, 465 mp, FS 32 m, 20.000 Euro. Telefon 0744.703.732. (33201)

Vând 1.440 mp intravilan, Calea Timișorii, proiect hotel, 120.000 Euro. Telefon 253364; 0722.257.409; 0741.253.364; 0788.253.364. (33808)

Vând 7.600-70.000 mp Centura Aradului, preț bun. Telefon 253364; 0722.257.409; 0741.253.364; 0788.253.364. (33808)

Vând TEREN la șoseaua de centură. Telefon 0744.615.247. (33870)

Vând TEREN INTRAVILAN, suprafață 300 mp, FS 17.5 m, adâncime 20 m, 150 metri de strada Petru Rareș sau stația tramvai, preț 10.000 Euro, negociabil, zona Grădiște. Telefon 0740.032.812; 0741.105.478. (33891)

Vând 20 ari vie, Valea Domnească, Ghioroc, teren intravilan. Telefon 0724:047.720. (33946)

VÂNZĂRI AUTO

Vând DACIA 1310, an 1998, gri metal, în stare foarte bună, 2.200 Euro. Telefon 279679; 0744.988.154.

Vând Dacia 1310 TLX, 5 viteze, VT + asigurare, an 1987, 760 Eu. Telefon 0723.045.296. (30867)

Vând Dacia 1310, an 84, preț 480 Eu, VT 2006, asigurare. Telefon 0742.199.780. (30867)

Vând Opel Omega 2000, an 1994, stare de excepție. Telefon 0723.215.328.(33844)

Vând microbus Mercedes MB100, D, 1990, capacitate cilindrică 2400, preț avantajos. Telefon 0744.697.025. (Ag. Ineu, 309)

Vând Espero, an 1996, climă, full electric, 3.100 Euro, negociabil. Telefon 0724.249.849. (37763)

Vând Dacia Break, an fabricație 2001. Informații telefon 0745.280.883; 255482. (33705)

Vând Dacia Solenza Scala, model 2003. Telefon 0744.953.240. (Ag. Sântana, 189)

Vând PLUGURI 5, 4, 3 trupițe, reversibile, combină CLAAS MERCATOR. Telefon 0745.180.201. (33625)

Vând Dacia 1410, an 1996, 1.700 Eu. Telefon 289498, 0745.612.963. (33854)

Vând Dacia, culoare albă. Telefon 0744.198.658. (33859)

Vând Dacia pick-up, an 1997, stare foarte bună, preț 2.200 Eu. Telefon 0740.093.973. (30863)

Vând 2 Dacii, una 1310, an 87, preț 650 Eu și 1300 preț 450 Eu, CIV, nr. noi. Telefon 0721.060.093. (30868)

Vând autoutilitară Mercedes 508. Localitatea Seleuș nr. 199. Telefon 329294. (30874)

Vând MAZDA 626 compresor diesel, an 1992, cu acte proveniență Germania, deosebită sau cumpăr acte. Telefon 0722.353.495. (30863)

Vând tractor U445, perfectă stare, 3.500 Eu, negociabil. Telefon 0745.307.645. (30886)

Vând microbus marfă Renault Master 1987, înmatriculat, CIV. Telefon 0722.247.219. (30906)

Vând Dacia papuc, 5 locuri, an fabricație 1998, 2.500 Eu. Telefon 0740.278.106 sau 267196. (30910)

Vând Dacia 1310, motor franțuzesc, an fabricație 1986. Telefon 212.389.

Vând Dacia Combi, an fabricație 1988, CIV, stare bună de funcționare, preț 650 Eu, negociabil. Telefon 0741.056.439. (Pâncota, 188)

Vând Dacia Solenza Scala, fabricație 2004, 5.500 Euro. Telefon 0744.509.755. (Ag. UTA, 1484)

Vând autoturism Skoda 120L + diverse piese schimb, preț 200 Euro. Telefon 278669. (33894)

Vând ARO Camionetă, acoperit, motor Brașov. Telefon 0726.034.660. (Ag. Ineu, 321)

Vând Dacia 1310 TLX, an 1990 - 1.000 Euro, negociabil. Telefon 284102; 0723.179.815. (33913)

Vând TV 14 carosat, stare bună. Telefon 316493. (Ag. Gurahonț, 99)

Vând Audi A4, 1.9 TDI, Break, triptronic, culoare albă, an fabricație 2001, 105.000 km. Telefon 0744.621.968. (33932)

Vând Dacia 1310L, an 1998, bord CN, stare impecabilă, preț 1.950 Euro, negociabil. Telefon 218042; 0744.958.818. (33936)

Vând microbus Fiat Ducato marfă, maxi, 2,5 D, an 1997, 6700 Euro. Telefon 0744.623.459. (33951)

Vând Dacia 1310 din '97, perfectă, preț fix 1800 EU. Telefon 0745.489.918. (33956)

Vând MIG de împărștiat îngrășăminte chimice MET de ierbicidat, cositoare pe benzină pentru gazon. Telefon 534378, 0721.346.094. (Ag. UTA, 1490)

Vând combină recoltat știuleți pe un rând, Tomado 40. Telefon 534516, mobil 0741.914.939. (Ag. UTA, 1490)

Vând Mercedes E 200, fabricație 1997, Full Option, 145.000 km, preț 10.900 EU. Telefon 0723.256.281. (Ag. Lipova, 335)

Vând VW Passat 1,6 Diesel 1987 persoană fizică. Telefon 0744.926.701, 255257. (33976)

VÂNZĂRI ELECTRO

Vând CASE de MARCAT FISCALE, CÂNTARE ELECTRONICE, str. STÂNJENEL, nr. 6. Telefon 279702, 0745.395.107. (33365)

Vindem CASE de MARCAT, CÂNTARE ELECTRONICE și CONSUMABILE, strada I. L. CARAGIALE nr. 22. Telefon 272727; 282829. (33144)

Vindem CASE MARCAT FISCALE, CONSUMABILE, CÂNTARE ELECTRONICE, str. VICENȚIU BABEȘ, nr. 22 A. Telefon 211211, 281188. (c, 2044)

NOU! Vindem la cele mai mici prețuri ELECTROCASNICE: MAȘINI DE SPĂLAT AUTOMATE, CONGELATOARE, COMBINE FRIGORIFICE, LĂZI FRIGORIFICE, FRIGIDERE SIEMENS, BOSCH, PRIVILEG, ZANUSSI, TV COLOR, ANVELOPE. Calea RADNEI 151. Telefon 369090; mobil 0743.662.845. (33587)

Vând TV COLOR, MAȘINĂ AUTOMATĂ DE SPĂLAT, foarte ieftin și garanție. Telefon 275277. (32379)

Vând CONGELATOR, COMBINĂ FRIGORIFICĂ și FRIGIDER, foarte ieftin și garanție. Telefon 275277. (32379)

☛ (Continuare în pag. 18)

(Urmare din pag. 17)

Vând CUPTOR ELECTRIC francez, pentru pâine și cornuri. Telefon 0742.218.693. (33775)

Vând VITRINĂ FRIGORIFICĂ VERTICALĂ, înălțimea 1.90, lungimea 1.40. Telefon 0743.872.908; 0257/232943. (33880)

Vând aparate cafea Saeco, pentru bar. Telefon 0740.515.236. (Ag. Criș, 482)

Vând telefon Motorola V400, cameră foto, 200 Euro, negociabil. Informații telefon 0742.380.978. (33885)

Vând în 2 rate MAȘINI SPĂLAT, TV COLOR. Telefon 251392. (33907)

Numai noi vindem CHAS și în RATE: ELECTROCASNICE second hand (TV, MAȘINI de spălat, FRIGORIFICE), anvelope, MOBILIER NOU, la COMANDĂ. ARAD, Calea Radnei 225. Telefon 259339; 0744.706.321; LIPOVA - 563027; 0744.796.542. (33941)

VÂNZĂRI DIVERSE

Vând pian vienez coadă scurtă, placă bronz, stare foarte bună. Telefon 0744.757.917.

AGROMEC CERMEI vinde un TRACTOR U 650 și o COMBINĂ FORSCHIDT. Telefon 328.143.

Vând sufragerie NARCISA. Telefon 368.244.

Vând POMI FRUCTIFERI, diferite specii, ORNAMENTALI, TRANDAFIRI. Telefon 535058-seara; 0744.635.011, 0744.301.119, SARUȘI IOSIF, Dorobanți. (33805)

Vând PLASĂ GARD ZINCATĂ - 34.000 lei/kg; CUIE - 28.000 lei/kg; RABITZ 47.500 lei/kg; toată gama de SÂRME; ELECTROZI, COTURI și BURLANE FUM - 45.000 lei/buc, etc. Str. Vrabiei, nr. 4. Telefon 289997, 0744.289.997, 0721.474.980, www.garduri.ro (32517)

Vând OȚEL BETON OB 37 diametrul 6...12 mm, 21.500 lei/kg și PLASĂ GARD 34.000 lei/kg, str. Andrei Șaguna, nr. 69. Telefon 251706, 0745.239.555. (32517)

Vând COLȚARE, CANAPELE, FOTOLII, NOI. Telefon 286069. (32563)

Vând LEMNE FOC TĂIATE, esență tare, la domiciliu. Telefon 276488, Grădiște. (32591)

Vând BOLȚARI TERMOIZOLANȚI, zgură, beton, cal. I, 28 modele. Telefon 0745.634.885. (33624)

Vând BOLȚARI TERMOIZOLANȚI, executați la vibropresă, 300x250x200, 14.000/buc.; mc 940.000 lei. Telefon 214120; 0788.578.017. (30864)

Vând mobilă, pendulă, gramofon, etc, vechi, preț rezonabil. Telefon 241483 sau 245219 după ora 19. (33793)

Vând strung SN 320, stare bună funcționare, 800 Euro. Telefon 0724.249.849. (37763)

Vând POMI ALTOIȚI, familia OLOIERU GHEORGHE - CUVIN nr. 210. Telefon 461064; 0744.174.785. (33820)

Vindem TERMOTECI noi, INSTALAȚII ÎNCĂLZIRE complete, rate - avans zero. Telefon 0740.848.239. (33159)

Vând canapea extensibilă în stare perfectă, preț rezonabil. Telefon 289449. (30869)

Vând geamuri termopane (mărimi geamuri între î-190-140 aluminiu, termopane î-250-140 și alte dimensiuni), uși interioare și centrală pe lemne și cărbuni, o sobă cu termotekă pe gaz. Telefon 0257-373491. (30882)

Vând CĂRĂMIDĂ ARSĂ, nouă, transportată la domiciliu, 4.000 lei/buc, negociabil. Telefon 0740.594.782. (30895)

Vând CĂRĂMIDĂ ARSĂ, nouă, transportată la domiciliu, 4.000 lei/buc, negociabil. Telefon 0740.778.641. (30894)

Vând LEMNE TĂIATE, 700.000 lei/ mc, transport gratuit. Telefon 278375. (30892)

Vând RULOURI LEMN tei, plastic, obloane mobile lemn. Plata în rate. Telefon 0740.478.103, 0722.282.380. (33294)

Vând armă de vânătoare Driling cal. 16-8x57, opțional 5,6. Telefon 0744.783.978, 0722.241.822. (33731)

Vând HRANĂ USCATĂ CÂINI, FURAJE GRANULATE, import UNGARIA, tâmplărie PVC, rulouri, jaluzele. Telefon 253589. (c. 559)

Vând atelier mobil, dotat cu strung, mașină de găurit, polizor, aparat de sudură, banc de lucru, tractor U650, rotosapă, freză, mașină de plantat bulbi, mașină de plantat răsad, grapă stelată, cric crocodil, bloc D107. Telefon 0722.960.285. (Ag. Nădlac, 28)

Vând NISIP, BALAST, PIATRĂ, cu auto 16 tone. Telefon 0723.547.364. (33666)

Vând cartofi roze și albi de consum. Telefon 0745.037.225. (33819)

Vând cazan încălzire centrală 29 KW și două geamuri termopan 1,20/1,55, folosite. Telefon 388047. (30861)

Vând abrict 400 mm, dotat cu ax de circular batant și motor 3 KW. Telefon 0745.139.822 sau 216356. (33866)

Vând UTILAJE BOSCH, KITTY, pentru TÂMPLĂRIE, prețuri negociabile, în garanție. Telefon 0744.243.163; 0740.409.479. (33883)

Vând dormitor compus din 2 dulapuri, 2 paturi, 2 noptiere și oglindă, 1 recamier 2 persoane, stare bună, 4 scaune cu spătar, netapițate. Telefon 252509. (33887)

Vând SCROFIȚE și VIERI LANDRASS. Telefon 0257/277681. (33888)

Vând CARTOFI 6.000 lei/kg. Adresă: Arad, 6 Vânători 38. Telefon 270554. (33890)

Vând 25 oi tinere, rasa țurcană. Informații telefon 0740.266.004 sau 0727.599.565. (Ag. Sântana, 191)

Vând AEROTERME pe motorină, folosite, recondiționate și noi, cu garanție. Telefon 0741.375.843. (33871)

Vând 2 vițele + 1 vițel. Telefon 0740.451.907. (Ag. UTA, 1482)

Vând tărâțe, 2.800 lei/kg. Telefon 0741.735.197. (33879)

Vând 25 de purcei. Telefon 286052. (33895)

Vând saxofon marca Evette și tenor Buschen, în stare perfectă, stație taxi nouă, mașină tuns gazon. Telefon 0744.504.788 sau 256214. (33900)

Vând 100 OI ȚURCANE. Telefon 0726.034.660. (Ag. Ineu, 320)

Vând LEMNE FOC TĂIATE, la domiciliul clientului. Telefon 278583. (33906)

Vând LINIE BRUTĂRIE, complet utilată. Telefon 0744.621.968; 0744.645.465. (33933)

Vând malaxor 200 litri, în stare de funcționare. Telefon 281228. (30914)

Vând CÂINE CIOBĂNESC MIORITIC (femelă), 11 luni, albă. Telefon 218042; 0744.958.818. (33936)

Vând armă vânătoare IJ 16 clasic, stare foarte bună. Telefon 0744.703.740. (Ag. Criș, 486)

Vând dormitor lemn masiv 5 piese. Telefon 0722.606.527; 0257-253428. (30888)

Vând CONVECTOARE și BOILER pe gaz. Telefon 253973, 0723.727.470. (33833)

Vând colțar 2.000.000, bibliotecă Alkmar în stare bună, 6.000.000. Telefon 277325 sau 0721.368.887. (33955)

Vând garaj cu curte str. Libertății, nr. 8. Informații telefon 347942. (Ag. UTA, 1487)

Vând mobilier stare perfectă, sufragerie, dormitor, fotolii, biblioteci, vitrine, candelabre, tablouri ulei - lichidez gospodărie. Telefon 0257-233740, 270462, 0721.280.294. (33972)

CUMPĂRĂRI TERENURI, IMOBILIARE

Cumpăr teren agricol în Șiria, Tauț, Dud, ofer preț avantajos. Telefon 0742.030.747. (32456)

Cumpăr apartament 1 cameră, parter, et. 1, Micălaca, ofer 19.000-20.000 Eu. Telefon 228411. (33838)

Cumpăr terenuri agricole în județele: Arad, Timiș, Bihor, Caraș-Severin, Cluj, Brașov. Telefon 0257-230869; 0723.252.374. (32362)

Cumpăr teren agricol în Ineu, Șicula, Gurba, Iratoș. Telefon 0257-230869, 0723.252.374. (32362)

Cumpăr terenuri pe șoselele: Arad-Timiș, Arad-Oradea, Arad-Deva, Arad-Ineu. Telefon 230869; 0723.252.374. (32636)

Cumpăr casă central. Telefon 0744.589.950, 338544. (33830)

Cumpăr apartament Vlaicu, cu credit ipotecar, exclus ultimul etaj. Telefon 0726.289.694, 338544. (33830)

Cumpăr pământ arabil pe raza localităților Sântana, Comlăuș, Șimand, Caporal Alexa. Telefon 0745.267.046. (33884)

Persoană fizică, serioasă, cumpăr apartament 2 camere, prefer zona centrală, 300, UTA, Micalaca, exclus ultimul etaj, fără intermediari. Telefon 0257/285165; 0724.582.246. (33926)

CUMPĂRĂRI AUTO

Cumpăr AUDI 100 CC, Diesel, an 1987, pentru recarosat, ofer preț bun. Telefon 0723.045.296. (30867)

Cumpăr Ifron. Telefon 0742.278.629. (Ag. Criș, 435)

Cumpăr monobloc și cabină pentru tractor U445. Telefon 0745.307.645. (30886)

CUMPĂRĂRI ELECTRO

Cumpăr MOTOARE ELECTRICE, trifazice, defecte, arse, ofer preț bun. Telefon 0744.248.269. (33781)

CUMPĂRĂRI DIVERSE

Cumpăr VACI și PORCI pentru sacrificare. Plata pe loc. Arad, telefon 287723. (32506)

Cumpăr grâu. Telefon 0745.037.225. (33725)

Cumpăr CALORIFERE FONTĂ 35.000 - 45.000 lei/ element și sparte sau defecte. Telefon 0744.248.269. (33781)

Cumpăr pene vechi și noi, preț foarte bun. Telefon 214094, 0741.689.068. (30875)

Cumpăr pene de gâscă vechi și noi. Telefon 210480. (30899)

Cumpăr CALORIFERE DE FONTĂ, ofer 35.000-40.000. Telefon 0723.926.350, 0742.423.687. (30909)

Cumpăr FIER VECHI, cantități mici și mari. Telefon 0723.926.350, 0742.423.687. (30909)

Cumpărăm PORCI, VITE pentru sacrificat. Plata pe loc. Telefon 0788.323.255. (33903)

Cumpărăm PORCI GRAȘI, preț 50.000 lei/kg + subvenție. Telefon 531497; 0745.969.075. (33964)

LOCURI DE MUNCĂ

S.C. A&D PROD COM angajează tâmplar în PAL melaminat, cu experiență. Telefon 0726.737.154.

ANGAJEZ BARMANĂ, str. Mețianu nr. 4. Telefon 0744.511.110.

TOP SECURITY ARAD, Piața Sârbească 1, telefon 280228, 281410, angajează DISPECER COORDONATOR și ELETRONIȘTI SISTEME ALARMĂ. (33607)

Angajăm FELIATOARE PÂINE, BRUTARI și PATISERI, salar atractiv. Telefon 211210. (UTA, 1469)

Angajăm VÂNZĂTOR-VÂNZĂTOARE pentru brutărie și patiserie. Telefon 211210. (UTA, 1469)

LABORATOR DENTAR, BRAȘOV, dotat cu tehnologie ultimă generație, angajează, condiții foarte avantajoase, TEHNICIENI DENTARI. Telefon 0721.224.613. (33774)

METALCOMP INT. angajează SUDORI-TĂIETORI și MECANICI UTILAJE GRELE. Telefon 254251, 257461. (33482)

SECURITY angajează PERSONAL PAZĂ și TEHNICIENI SISTEME ALARMĂ. Telefon 228786. (33510)

SC DUȘI & MAR SRL angajează VÂNZĂTOARE pentru GHERETE zonele Fortuna și Peneș Curcanul. Informații 0744.766.904. (33744)

SC LEODOR angajează VULCANIZATORI cu experiență, salariu 7.000.000 lei. Telefon 0722.344.810. (33853)

SC DUȘI & MAR SRL angajează AGENT COMERCIAL cu experiență cel puțin 1 an și PERSOANĂ pentru FACTURARE PE CALCULATOR. Informații 0744.766.904. (33744)

Angajez PATISERE și AJUTOARE PATISERĂ, salarizare bună, program opt ore, sâmbătă-duminică liber. Telefon 0740.830.188. (33821)

SOCIETATE COMERCIALĂ angajăm persoană pentru MUNCĂ BIROU și IMPORTURI. Telefon 0724.693.675. (33852)

Angajez ELECTRICIAN AUTO, MECANICI AUTO. Telefon 0722.251.557. (30873)

FIRMĂ TELEFONIE MOBILĂ angajează REPREZENTANT VÂNZĂRI pentru punct lucru din Arad. CV la fax 0257-211900. (30893)

SC DRAGON STAR GUARD SRL angajează PERSONAL PAZĂ (femei-bărbați). Telefon 0257-273440, 0740.897.111. (30905)

ARCHIMINA angajează OPERATOR CALCULATOR facturare și VÂNZĂTOR GESTIONAR experiență minim 2 ani. CV fax 210022. (30913)

Angajăm DIRECTOR + GRAFICIENI pentru FIRMĂ DE GRAFICĂ-RECLAME. Telefon 253868. (33931)

Angajăm PERSONAL CALIFICAT pentru linie trastălpuit, salar + beneficii. Telefon 0745.780.173. (32444)

FABRICĂ ÎNCĂLȚĂMINTE angajează PERSONAL CALIFICAT pentru mașina de curățat, ștampilat, MAȘINISTE și PERSONAL MANUAL. Salar + beneficii. Telefon 0741.659.036, 0743.774.707. (32924)

SC SYSTEMATIC SA angajează INGINER MECANIC. Trimiteți CV la fax 0257/206342 sau la sediu: str. Vârful cu Dor nr. 30. Data limită: 15.11.2004. (33650)

SOCIETATE COMERCIALĂ, angajăm CONFECȚIONERE și CROITORI (fără normă). Se acordă salar atractiv, bonuri de masă, decontăm transport urban și rural. Relații telefon 216686; 0724.517.270. (33707)

Angajez STRUNGARI LEMN cu sau fără experiență. Telefon 0743.430.540. (30867)

SC MASE PLASTICE angajează MUNCITORI(OARE) (NE)CALIFICATE din zonele învecinate cartierului Sânicolau. Se oferă salar atractiv. Telefon 206211. (33882)

Angajez BRUTARI și DISTRIBUITOR PÂINE, posesor Dacia Papuc. Telefon 0257/274008; 0721.418.655. (33875)

Vrei să-ți începi PROPRIA AFACERE? Noi te ajutăm. Telefon 0743.990.729. (33896)

Angajăm ÎNCĂRCĂTOR-DESCĂRCĂTOR și FEMEI pentru SORTARE NUCĂ. Telefon 251828. (33902)

UNIVERSITATEA „AUREL VLAICU" din ARAD scoate la concurs un post de CONSILIER JURIDIC, vechime minimă de 3 ani. Informații suplimentare la telefon 280702/108. (33911)

FIRMĂ CONFECȚII TRICOURI angajăm CONFECȚIONERE la uberdec, tiv, triploc, salar atractiv + tichete. Telefon 0744.594.466. (33893)

SOCIETATE COMERCIALĂ angajează MUNCITORI NECALIFICAȚI, vârsta de preferință 20-45 ani. Telefon 227322. (33899)

Recrutăm personal: ASISTENTE MEDICALE, OSPĂTARE, AGRICULTURĂ - CIPRU; ÎNGRIJIT BĂTRÂNI (femei) - ISRAEL; BABYSITTER - ANGLIA, GERMANIA. Telefon 0257/270313; 0744.826.600. (33908)

Angajăm PERSONAL PAZĂ. Informații la telefon 280938; 0788.422.991. (33919)

Angajez MORAR CALIFICAT. Telefon 0740.090.347; seara 233806. (33917)

SC PRA SRL angajează CONFECȚIONERE cu experiență. Str. Pădurii 2-4, telefon 252661; 0723.229.144. (33925)

FIRMĂ DE CONTABILITATE angajează CONTABIL, cu experiență. Informații telefon 270709; 0724.315.749, între 9-17. (33924)

Angajăm BRUTARI și FELIATORI PÂINE. Telefon 0742.218.693. (33923)

Angajăm BUCĂTAR, AJUTOR BUCĂTAR, OSPĂTARĂ. Telefon 270027, 270032. (33934)

LEOPARD FASHION angajează CONFECȚIONERE pentru secția confecții MACEA, salar atractiv, tichete masă, transport gratuit Arad-Macea. Telefon 536150; 0743.090.302. (33950)

AGENȚIE de TURISM angajează AGENT DE TURISM, preferabil absolvent 2004. Informații la telefon 0788.156.411. (33945)

FABRICĂ de ÎNCĂLȚĂMINTE angajează cu contract determinat de muncă, CROITORI în piele și căptușeală. Informații telefon 254165 sau 0745.650.099. (33968)

SOCIETATE, angajează BRUTARI cu și fără experiență. Telefon 0745.180.159. (33957)

Angajez ȘOFER B, C, D, E, transport PERSOANE INTERN și INTERNAȚIONAL, atestat profesional, vechime în domeniu. Telefon 0744.621.811, 0722.831.624. (p)

SOCIETATE COMERCIALĂ angajăm CONFECȚIONERE calificate. Telefon 0743.119.671. (Ag. UTA, 1492)

PRESTĂRI SERVICII

AUTOMATIC SERVICE repară MAȘINI SPĂLAT AUTOMATE, domiciliu. Telefon 259146; 0744.241.398. (30878)

(Continuare în pag. 19)

☛ (Urmare din pag. 18)

SILDOR PROD

vânzări, montaj, reparații: VITRINE, CAMERE FRIGORIFICE și AER CONDIȚIONAT. Telefon service: 0257-349121; sediu: 0257-270622. (c)

Repar MAȘINI de SPĂLAT AUTOMATE, cu piese originale, la domiciliul clientului. Telefon 274600. (31962)

Repar MAȘINI AUTOMATE, la domiciliul clientului. Telefon 241355. (31899)

Repar MAȘINI SPĂLAT AUTOMATE, la domiciliul clientului. Telefon 275277. (p)

EXECUTĂM toate tipurile CONSTRUCȚII cu/fără materiale. Telefon 0721.583.110; 0742.070.683. (33817)

Efectuez TRANSPORT MARFĂ INTERN + A.D.R., 3.5 tone util. Telefon 0742.098.610. (Ag. UTA, 1485)

Producem PAVAJ, diferite dimensiuni, modele, garanție 5 ani. Telefon 0724.391.074; 0741.044.599. (33954)

DIVERSE

Din 12.11.2004
KAVIAR
specific pescăresc
locație nouă în incinta
ȘTRANDULUI NEPTUN.
Rezervări la telefon
0257-212023. (c.p.)

Primăria comunei BATA solicită conf. OG.60/2001, aprobată și modificată prin Legea 212/2002 prin procedura de cerere de ofertă EVALUATOR pentru evaluarea spațiilor comerciale și de prestări servicii, care fac obiectul Legii 550/2002, în vederea scoaterii la vânzare prin licitație. Informațiile și caietele de sarcini se pot ridica de la sediul Primăriei comunei BATA, jud. Arad, nr. 66, telefon 0257-434701, fax 0257-434791 email primaria-bata@artelecom.net (f, 3709107)

Pierdut acte (BULETIN, PERMIS AUTO, PAȘAPORT), pe numele LUPȘA MARIA IMELDA. Recompensă substanțială. Telefon 275885; 0721.681.283. (33971)

TURISM

„O SĂPTĂMÂNĂ DE REFACERE”
HOTEL PARC** MONEASA
cazare cu mic dejun
1 procedură tratament balnear/zi
6 nopți la doar 1.200.000 lei/persoană.
Rezervări 0257/313044; 0257/212023. (c.p.)

ÎNCHIRIERI

Închiriez CASĂ MARE, pentru BIROURI, CABINETE, SPAȚIU COMERCIAL, toate utilitățile, zona GĂRII, str. AVRIG 36. Telefon 0745.796.832. (33818)

Închiriez DEPOZIT 150 mp, zona UTA. Telefon 272676, 258233. (UTA, 1473)

Caut să închiriez apartament 2 camere, mobilat, Alfa sau Micălaca. Telefon 0744.589.950, 338544. (33830)

Ofer SPAȚIU COMERCIAL amenajat, ultracentral, pentru închiriat, ideal birouri, 138 mp, chirie 650Eu/ lună. Telefon 0722.344.810. (33853)

Ofer chirie apartament 1 cameră, mobilat, utilat, Banu Mărăcine, 100 Eu. Telefon 0743.034.913. (30862)

Închiriez apartament 2 camere, Vlaicu, mobilat, 100 Eu. Telefon 0744.850.648. (30904)

Închiriez apartament 2 camere, mobilat, chirie 130 Eu/ lună, avans trei luni + garanție 100 Eu. Telefon 0742.218.693. (30914)

Închiriez apartament 2 camere, ultracentral, parter, termotecă, 250 Euro/lună. Telefon 0722.294.842. (33188)

Doresc să închiriez garsonieră cf. I, Vlaicu. Telefon 0726.289.694, 338544. (33830)

S.C. COMTEX S.A. ARAD, închiriază SPAȚIU PRODUCȚIE 453 mp, etaj 1, P-ța Arenei, preț 3 Euro/mp. Informații telefon 0257/255642 sau 0722.369.783. (30915)

Ofer spre închiriere apartament 3 camere, mobilat + garaj, în zona Miorița. Telefon 0722.782.946; 0257/259338. (33889)

Primesc în gazdă la casă, str. A. Șaguna nr. 228. (33898)

Dau în chirie casă în curte, str. Mărășești, recent renovată și amenajată modern, totul nou, utilată complet, 2 camere, bucătărie, baie, preț 250 Euro. Telefon 0744.235.843.

Dau în chirie SPAȚIU, ideal birouri, cabinete medicale, suprafață 80 mp, B-dul Decebal, lângă Liceul Economic. Telefon 0744.235.843.

Închiriez garsonieră, confort I, str. Abrud, mobilată, îmbunătățită. Telefon 511683. (Ag. Ineu, 322)

Închiriez apartament 2 camere, mobilat, contorizat, plata anticipat + garanție. Telefon 259719. (33905)

Închiriez (ofer) apartament 2 camere, mobilat occidental, etaj 1, central. Telefon 255180. (33904)

Dau în chirie garsonieră, confort I, mobilată, zona Miorița. Telefon 260932. (33909)

Dau în chirie pentru o familie apartament 3 camere, Alfa, nemobilat, 100 Euro. Telefon 0726.289.694; 338544. (33944)

Dau în chirie apartament 2 camere, Micalaca. Telefon 0726.289.694; 338544. (33944)

Dau în chirie, central, casă nouă, parter - 3 camere, 2 băi, bucătărie; mansardă - 3 camere, 2 băi, pivniță, garaj pentru 2 mașini, 2.000 Euro/lună. Telefon 0744.589.950; 338544. (33944)

PIERDERI

Pierdut carnet de șomaj, eliberat de AJOFM Arad, pe numele Nichici Dragan Ștefan. Îl declar nul. (33927)

Pierdut dovadă poluare AR OAOD7. O declar nulă. (33952)

SC UNITA SA - Grup VIENNER STADTISCHE declară nule polițele AMCS 437146-437155, AVE 594857-594866, carte verde RO/12/3 50150765-50150774, bloc chitanțier TM VNU 9355001-9355050, urmare pierderii lor, de către agentul de asigurare Fărcaș Daniel din Nădlac, în condiții necunoscute. (33974)

Pierdut legitimație transport CFR cu reducere, eliberată pe numele Iancu Remus Dumitru. O declar nulă. (33958)

Pierdut carnet șomaj nr. 5772/3 pe numele Oltean Octavian. Îl declar nul. (Ag. Lipova, 336)

Pierdut polițe asigurare seriile: 60141584, 60141587, 60141591, 60141594, 60154402-60154419, 600925590, 60092619, 60132602, 60158451-60158461, 60158463, 60158465, 60158466, 60158476, 60158477, 60158479, 60158480, 3252996, 3252998, 3272001, 3272013-3272015, 3272019, 3272030-3272049, 3272059-3272061, 3272063-3272069, 3280386-3280435, 3311322-3311326, 3311350-3311362, 3311364-3311371, 4817126-4817200, 1008766, 161508-161550. (Ag. UTA, 1489)

✝ DECESE ✝

Cu nemărginită durere anunțăm decesul neprețuitei noastre fiice

VOȘLĂBAN GABRIELA ADRIANA.

Îl rugăm pe Bunul Dumnezeu să te ierte, să te odihnească în pace și să-ți așeze sufletul în rând cu drepții. Amin. Înmormântarea va avea loc astăzi, 10 noiembrie 2004, ora 15, de la Capela Cimitirului Eternitatea. Te plânge mama MARGARETA și tata STELIAN VOȘLĂBAN.

Profund îndurerați, anunțăm trecerea în neființă a iubitei noastre

VERA FODOR,

în vârstă de 72 ani. Cei apropiați o pot conduce pe ultimul drum astăzi, 10 noiembrie 2004, ora 12, de la Capela Cimitirului Eternitatea (UTA). Familia.

Cu durere în suflet anunț moartea dragei mele soții

GAVRIȘ EVA,

la numai 60 de ani. Înmormântarea va avea loc azi, 10 noiembrie 2004, ora 13, de la Capela Cimitirului Eternitatea (UTA). Ne vòm vedea în veșnicii. Soțul ȘTEFAN.

Cu adâncă durere în suflet, anunțăm încetarea din viață, după o lungă suferință, a celei care a fost mamă, bunică și străbunică

KOVACS ELISABETA

născută ERDŐDI. Înmormântarea va avea loc azi, 10.11.2004, ora 14, de la Capela Cimitirului Eternitatea. Familiile îndoliate KOVACS, TOTH.

✝ CONDOLEANȚE ✝

Regretăm trecerea prea devreme în eternitate a celei care a fost prietenă și colaboratoare apropiată

VOȘLĂBAN GABRIELA ADRIANA

și rugăm pe bunul Dumnezeu să o odihnească în pace! Din partea colegilor de la TERMOCONSTRUCȚII. (33910)

Cu multă durere plângem plecarea în lumea veșnică a bunei și iubitei noastre prietene,

învățătoarea VERA FODOR.

Odihnească-se în pace! Familiei sale, condoleanțe și putere în absența soției și mamei dragi. Familia MARIA și DAIAN BUCUR. (33922)

Sincere condoleanțe familiei la moartea celei care a fost

FODOR VERA,

din partea vecinei, doamna VARGA ANA și familia. (33939)

Păstrându-i vie amintirea, ne luăm rămas bun de la cea care a fost vecina noastră

FODOR VERA.

Dumnezeu să o ierte și să o odihnească în pace! Sincere condoleanțe familiei îndoliate! Locatarii blocului din strada Afinelor nr. 14-16 Arad. (33940)

Suntem alături de colega noastră GAVRIȘ ANGELICA în marea durere pricinuită de decesul mamei soacre și transmitem sincere condoleanțe familiei îndoliate. Colectivul Direcției Financiar-Contabile din ASTRA VAGOANE - TRINITY. (33943)

Colectivul SC „FODOR INVEST” SRL este alături de domnul ing. FODOR FLAVIUS în momentele grele pricinuite de moartea mamei și transmite sincere condoleanțe familiei. (33948)

Cu durere în suflet ne luăm rămas bun de la draga noastră mamă și bunică

GAVRIȘ EVA.

Mami dragă, nu te vom uita niciodată. Fiul ȘTEFAN cu ANGELICA și MIRUNA. (33965)

Un ultim omagiu pentru scumpa noastră mamă și bunică

GAVRIȘ EVA

din partea fiilor FLORIN și LIVIU cu familiile. (33966)

Locatarii blocului B Colonia UTA, transmit sincere condoleanțe familiei GAVRIȘ la decesul soției

GAVRIȘ EVA.

Dumnezeu s-o odihnească în pace! (33956)

Colectivul SC CIMVEST SA ARAD regretă dispariția prematură și fulgerătoare a celei care a fost o bună colegă

VOȘLĂBAN GABRIELA.

Sincere condoleanțe familiei îndoliate. (33964)

Suntem cu sufletul alături de LENUȚA, NICU și DACIAN DAVID, la decesul celei care a fost mamă, soacră și bunică

ARDELEAN EVA.

Dumnezeu să o ierte. PAULA și MARIANA PUF. (Ag. UTA, 1493)

Sincere condoleanțe prietenilor din Arad, TOTH TIBERIU și SANDA, la despărțirea de bunica dragă

KOVACS ELISABETA.

Familia RAȚIU ANIȘOARA din TÂRNOVA. (Ag. Ineu, 323)

✝ COMEMORĂRI ✝

A trecut un an de lacrimi și durere de la trecerea la cele veșnice a iubitei noastre mamă și soră

PAC LIVIA.

Te vom păstra mereu în gândul și inimile noastre. Dumnezeu să te odihnească în pace! Fiul și sora. (33676)

O clipă de aducere aminte astăzi, la 2 ani de când a plecat în veșnicie draga noastră

LENUȚA LAZĂR.

Nu te vor uita niciodată sora AURELIA și nepoata DOINA cu familiile. (Ag. UTA, 1481)

O lumânare aprinsă, o lacrimă pe mormântul celui drag și neuitat, care a fost soț, tată și bunic

TEODOR BOZGA.

E atât de gol și atât de trist/ Când soțul apare doar în vis. Soția AURELIA, fiul DORU, nora MARIANA, nepoata DORETA, fiul ADRIAN, nora MARIETA. Dumnezeu să-l odihnească în pace! (Ag. UTA, 1486)

Tristă și neuitată rămâne pentru noi această zi de toamnă, când în urmă cu 3 ani ne-ai părăsit pentru totdeauna

MIU ION.

O lacrimă, o floare pe mormântul tău și-o sfântă rugăciune la bunul Dumnezeu. Nu te vom uita niciodată. Soția, fiica, fiul, nora și nepoții COSMIN și RAȘELUȚA. Odihnă veșnică! (33867)

Un gând pios și-o dragă amintire pentru cea care a fost mamă și bunică

ZDRÎNCĂ ANA.

Vei trăi atât cât vom trăi și noi. Fiul PETRE cu familia din ARAD. (33881)

Regrete, lacrimi, dragi amintiri la împlinirea a 15 ani de la decesul scumpului nostru soț, tată și bunic

GHIȚĂ LASCU.

Vom păstra vie amintirea chipului tău drag. Familia. (33881)

Triste rămân pentru noi aceste zile de toamnă. Timpul trece cu multe lacrimi, multă durere și o dragoste ce nu va muri niciodată! A trecut un an de când bunul Dumnezeu a hotărât ca sufletul tău bun și blând să vegheze din ceruri asupra noastră. Dorul este imens, iar suferința nu se poate descrie. Un pios omagiu pentru cel care a fost un om de aleasă omenie,

GAVRILĂ STAN

din BERINDIA. Te vom plânge mereu și-n veci nemângâiați. Soția TIȚA, fiul IOACHIM și nepoata MIRABELA. (33898)

Au trecut 5 ani de lacrimi, dor și tristețe de când a plecat dintre noi

NĂDĂBAN PETRU,

din SOCODOR.

Te plâng soția, fiica și fiul, nepoții și strănepoții din Canada. Dumnezeu să te odihnească în pace! (33936)

ȘTEFAN MILAC,

ai fost un falnic brad în casă/ Și marea noastră speranță/ Ai fost ce-am vrut să avem/ Și ne-am dorit în viață. Acum 3 ani te-ai dus și ne-ai lăsat cu sufletele arse și zdrobite de durere, iubitul nostru fiu. Nu te vom uita niciodată. Familia. (33929)

✝ Păstrez în suflet aceeași durere, tristețe și mult dor la împlinirea unui an de la trista despărțire de soțul meu drag,

ALEXANDRU IENĂȘEL.

Parastasul va avea loc duminică, 14 noiembrie 2004, ora 12, la Biserica Ortodoxă „Sfânta Treime” din SEBIȘ. Dumnezeu să te odihnească în pace! Soția VIORICA. (33947)

✝ SERVICII FUNERARE ✝

IN MEMORIAM "KUKI"

SERVICII FUNERARE COMPLETE

Str. M Eminescu Nr.4
în curte
Tel: 211.929 - 0723.343.964

MAGAZIN DESCHIS LA ORICE ORĂ

OFERĂ:
- **SICRIE** 10 modele de la **900.000 - 3.400.000**
- **SICRIE LUX** 6 modele de la **3.600.000-22.500.000**

Mânere. Șuruburi, prosoape, lumânări, colaci și colivă
- **LENJERIE** 10 modele de la **350.000 - 2.000.000**

Apelând la serviciile noastre
(spălat, îmbrăcat, formolizat și transport)
BENEFICIAȚI DE **20%** REDUCERE LA SICRIU

GRATUIT Transportul sicriului la domiciliu Transport Intern și Internațional

Se poate plăti și după ridicarea ajutorului de înmormântare

RO STYL COMPANY
Servicii Funerare

magazine deschise și noaptea

Arad, Str. M. Eminescu 22
(peste drum de Artex)
tel. 214.422
Arad, Calea Victoriei 31
(lângă Strungul)
tel. 228.909; 0744.690.121

OFERĂ:
- Sicrie și accesorii funerare
- Transport funerar cu mașini speciale în țară și străinătate.

GRATUIT: Transportul sicriului la domiciliu în Arad.

REDUCERE 20% LA SICRIU clienților care fac spălat, îmbrăcat, formolizat și transport cu firma noastră.

PLATA ȘI DUPĂ ÎNCASAREA AJUTORULUI DE ÎNMORMÂNTARE

S.C. **SATLINE** S.R.L. TELEFON 251.461, 0744/507.211 SHOW ROOM ARAD, Piata Mihai Viteazul - BL. M7 - PARTER

TÂMPLĂRIE DIN ALUMINIU ȘI P.V.C.

CU GEAM TERMOPAN; PROFILE PVC TROCAL Germania; PROFILE ALUMINIU Grecia

(c.53/2004)

CORAURA

Telefon : 255 710 ; 270 525 ; 228 684

Arctic
KS 27 A
rată lunară
299.000 lei

Combină frigorifică Arctic.

Clasă de energie A

Volum : 249 litri

9.999.000 lei

Garanție 3 ani

Transport Gratuit

(a.806/2004)

DEPOZITUL EUROPA

17.5%

Dobânda: Fixă

Participați automat la concursul cu premii

ÎMPREUNĂ ÎN EUROPA

BANCA COMERCIALĂ
CARPATICA

Arad, Calea 6 Vânători, nr. 2-4, Tel: 25.62.12
Complex Expo Market Jackson 21.69.83

(C.34/2004)

S.C **AMRO - DC** S.R.L.

Execuție şi montaj

ferestre din lemn stratificat

lemn tropical - meranti
autohton - brad, frasin, stejar

cu geam termopan

Arad, str. FRĂȚIEI nr. 27-29
Tel./Fax: 0257-259.483, 0723.068.257

(c.558/2004)

TÂMPLĂRIE PVC CU GEAM TERMOPAN

CALITATE GERMANĂ GEALAN Fenster-Systeme

ACUM ȘI CU PLATA ÎN RATE

ARAD, STR. CAIUS IACOB BL.R
FOSTUL Mag. CĂMINUL (lângă BANC POST)

CEL MAI BUN! CEL MAI IEFTIN!

Telefon: 0257-213.145, 0788.391.769

(c.64/2004)

IMPORTANT PENTRU AGRICULTORI

S.C. **SERVAGROMEC** S.A. Arad

S-A RELUAT VÂNZAREA DE TRACTOARE AGRICOLE NOI

subvenționate 45% conform H.G. 1399 reactualizate.

INFORMAȚII LA SEDIUL FIRMEI:
Arad, str. M. Kogălniceanu nr. 22, tel.: 280.712,
de luni-vineri, între orele 8-16.

(3709062)

CONTINENTAL HOTELS

recrutează pentru poziția de **F&B assistent** în hotelul **Continental Arad**

Candidații trebuie să aibă cunoştințe şi experiență în următoarele domenii:

- Managementul, coordonarea şi controlul activității de alimentație publică;
- Implementare de strategii şi politici, management operațional;
- Organizarea de activități, coordonarea echipei.

Cerințe:

- Studii superioare în ştiințe economice, turism sau industrie alimentară;
- Limba engleză şi o altă limbă de circulație internațională;
- Cunoştințe temeinice de operare PC;
- Cunoştințe specifice activității: meniuri, rețete, politica, prețuri, indicatori de performanță în AP, etc.;
- Abilități organizatorice, coordonarea echipei;
- Bun negociator, comunicare şi responsabilitate.

***Candidații pot depune CV-uri însoțite de scrisoare de intenție pe adresa societății:
S.C. Continental S.A., Calea Griviței 143, sector 1, Bucureşti, fax: 021-260.06.73,
e-mail: idinu@continentalhotels.ro, în atenția dep. de resurse umane,
sau Hotel Continental Arad, Bd. Revoluției nr. 78-81, tel: 0257-206.410;
fax: 0257-281.832; e-mail: msandor@continentalhotels.ro***

(c.356/2004)

NEW! **Market Tot** Deschis

Complex comercial și piață Agroalimentară

ÎNCHIRIEM MESE PENTRU PIAȚĂ

PROGRAM DE FUNCTIONARE
Luni - sâmbătă 8,00 - 21,30 Duminică 8,00 - 14,30
CARTIERUL ALFA, Tel. 277.560, 0744.459.910

(c.698/2003)

DELPHI

The World's Most Diversified Automotive Systems Supplier
With over 180,000 employees worldwide
is hiring for the following position for our new plant in Ineu.
You join a project team Delphi Packard, with an activity involved in the in-car electronic and electronical systems and contact with the important car constructors.

Engineers / Technicians for harness development

* To be responsible for the engineering analysis requested by the customer or the plant, this activity being in close relationship with a design team located in France
* To analyze the technical product evolutions during the series life;
* To check the product feasibility with the support of the plant;
* To create the bill of material for the product assembly;
* To respect the guidelines and procedures dealing with the product design;
* To report about the activity progress and problems met;
* To participate in workshops allowing to improve our performances;

Your skills:
* Technical background/ Electricty - Electronics;
* Communication and contact skills, teamwork;
* Organization;
* English read, written, spoken;
* French is a must;
* Knowledge of the quality and computer tools.

- Immediate availability
- Location in Ineu
- Training in France

If you are ready for the next step in your career,
please send your application and CV in English;
Delphi Packard Romania S.R.L.
Calea Aradului nr. 23
Ineu
Persoana de contact:
Veronica Vadean (e-mail Veronika.Vadean@delphi.com)
Tel.: 0257-206-601; Fax: 0257-206-603

(3709090)

SANPAOLO IMI BANK ROMANIA
CREDITE IMOBILIARE
- perioada creditare până la 20 de ani -
Dobânda:
- credite în valută: de la 7 % pe an -
- credite în LEI: de la 25% pe an -
Informații suplimentare
ARAD, B-dul Revoluției, nr. 88
TELEFON.: 284.888; FAX: 285.202

ADEVĂRUL
Cotidian independent Arad

Partenerul întreprinzătorilor care se respectă
s.c. ARIS s.a. Arad
Calea Victoriei 33-35
Fax: 250.675
Tel: 256.488 257.337

Anul XVI, nr. 4366
16 pagini
JOI, 11 NOIEMBRIE 2004
6.000 lei
adevarul@arad.ro; adv.pub@arad.ro
http://adevarul.arad.ro
Publicație auditată de BRAT
Tiraj mediu zilnic vândut: 27 845

Furtună

Doru Sava

Decizia BNR de a-și lua mâna de pe curs a umplut piața valutară de „sânge". În locul băncii centrale au intrat brusc în funcțiune forțele pieții, cererea și oferta. Vânzările de valută au schimbat prefixul leu/euro de la 40 la 39, ducând euro cam pe unde era acum un an. Dolarul a fost trântit și mai rău, întorcându-se în timp aproape trei ani de zile. Unii, cei care aveau de vândut valută s-au luat cu mâinile de cap, contabilizându-și pierderea provocată de creșterea nervoasă a leului. Alții și-au frecat mâinile. Cine a avut bani a cumpărat ieftin. Și așa ceva nu s-a mai întâmplat de mult. De regulă, toamna veștejea leul. Toată lumea aștepta ca acest lucru să se întâmple și acum. Cererea crescută de valută în perioada sărbătorilor de iarnă, dar și importurile energetice lăsau, de regulă, fără muniție banca centrală și leul, fără colți.

(Continuare în pagina 6)

Reparații cu cântec la Teatrul „Ioan Slavici" Arad

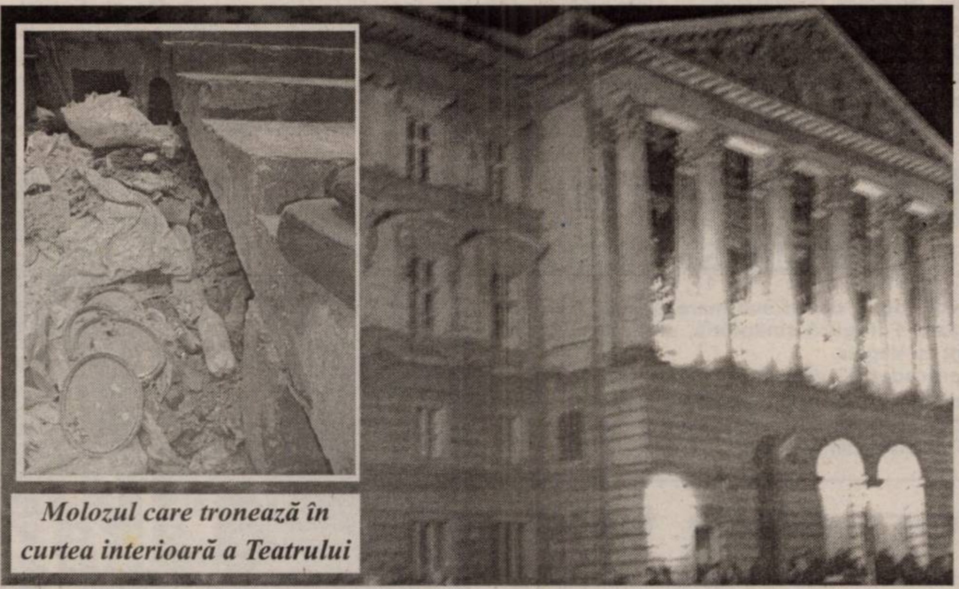

Molozul care tronează în curtea interioară a Teatrului

La fel ca și alte instituții de cultură din municipiul Arad, Teatrul „Ioan Slavici" este subvenționat din bugetul local. Atât pentru activitățile culturale care se desfășoară aici, cât și pentru lucrările de renovare, lucrări care au demarat la începutul acestui an. În prezent, după cum se și poate observa, sunt în plină desfășurare lucrările la partea exterioară a clădirii Teatrului, lucrări preconizate a se încheia peste doi ani. Puțini dintre dumneavoastră știu că și în interior se muncește asiduu, lucrările la coridoarele și holurile impozantului edificiu fiind aproape finalizate. La fel ca și cele care privesc repararea acoperișului. De la început trebuie spus că lucrările respective au fost contractate, pe baza unor licitații publice și - după cum ne asigură Ștefan Iordănescu, directorul Teatrului „Ioan Slavici" - cu respectarea legislației în vigoare, de către mai multe firme specializate în domeniul construcțiilor și instalațiilor.

Romulus Dubăț

(Continuare în pagina 8)

PUN TOTUL
PE O SINGURĂ
CARTE!
CONSTITUTIA
ROMANIEI
D.A.
PNL-PD
(c. 853/2004)
„Dreptul de proprietate
este garantat"
ARTICOLUL 44
Traian Băsescu
Așa DA Președinte!

Acțiune promoțională
01 Oct-15 Dec 2004
CUMPĂRĂ ACUM
un motoferăstrău STIHL
MF180,MF230,MF270,MF361
și vei primi un pachet gratuit:
lant,ulei,şablon cu pilă,bujie
SC PCAV SRL
Str. Petru Rareş, nr.117
Arad, tel:255.151
(3708929)

UNIUNEA NAȚIONALĂ PSD+PUR
PSD+PUR
CU TOATĂ FORȚA ÎNAINTE!
(c. 818/2004)

Foto: Șt. Matyaș

Școala veche din Frumușeni - un potențial pericol de accidente

Pag. 9

PRM
Cu prilejul a 37 ani de căsnicie, Organizația PRM Arad adresează soților DORINA și AUREL ARDELEAN sincere felicitări, sănătate, fericire și fie ca pe 28. 11. 2004, bucuria familiei să fie deosebită cu prilejul alegerii d-lui prof. univ. AUREL ARDELEAN ca senator de Arad
LA MULȚI ANI!
(c. 801/2004)

CANADA
Québec
Emigrare
Clădirea Inst. Proiectări - lângă Astoria
Bd Decebal 2 – 4
Tel 214 678
(c. 723/2004)

STILCONFORT
Str. Steagului nr. 1, Tel/Fax: 278.833
• MOBILĂ LA COMANDĂ
• UȘI DE INTERIOR - 100 MODELE CU 85 EURO/buc.
Piata Spitalului Bl. 1D, Tel. 253.868
Calea Timisorii nr. 53, Tel. 278.820
B-dul Revoluției nr. 26-28, Tel. 338.244

Meditația zilei

„Ce este bunătatea? O frumusețe pe care o percepi direct cu sufletul”.

(Al. Vlahuță)

Calendar

Astăzi, Soarele răsare la ora 8 și 7 minute și apune la ora 16 și 53 minute. Au trecut 315 de zile din acest an. Au mai rămas 51 de zile până în 2005.

Praznicul zilei: Biserica ortodoxă: Sf. Mc. Mina, Victor și Vichentie; Sf. Mc. Stefanida; Cuv. Teodor Studitul; **Biserica greco-catolică**: Sf M Mina, Victor, Vichentie, Ștefanida; Cuv. Teodor Studitul; **Biserica catolică:** Mina, Victor și Vichentie

A venit barza!

La Arad: Crișan Roberta, Avram Amalia Mihaela, Vețan Elisa-Maria, Pantea Bianca, Pantea Beatrice.

Actualitatea culturală

Concert

Filarmonica de Stat Arad prezintă azi, 11 noiembrie 2004, ora 20,00 în sala Palatului Cultural un concert simfonic. **Dirijor:** Cristian George Neagu. **Solist:** Viniciu Moroianu.

În program:

Serghei Rahmaninov - Concertul nr. 3 în re minor pentru pian și orchestră op. 30; Paul Dukas - ***Ucenicul vrăjitor***, scherzo simfonic; Franz Liszt - Poemul simfonic *Preludiile*

Teatru

Programare spectacole la Teatrul „Ioan Slavici" Arad în perioada 11-14 noiembrie 2004

Azi, **11 noiembrie, ora 20,** sala Studio ***„Soare o dată la două zile”*** de Pascal Coulan, regia Liana Didilescu

Vineri, **12 noiembrie, ora 20,** sala Studio ***„Exercițiu de îmbătrânire”*** de Cehov și Ionesco, regia Laurian Oniga

Sâmbătă, **13 noiembrie, ora 19,** sala mare Avanpremiera **„Furtuna”** de Shakespeare, regia Radu Dinulescu

Duminică, **14 noiembrie, ora 19,** sala mare premiera **„Furtuna”** de Shakespeare, regia Radu Dinulescu

Cinematografe

DACIA (tel. 255.576): Satul (SUA) 11; 13,30; 16; 18,30; 21

„Adevărul” vă ascultă

La telefonul dimineții, 280.944 între orele 9,00-12,00

☎ **O cafea - prețul de intrare în spital.** Ecaterina Jivcovici, din Arad, recunoaște că nu a respectat programul de vizite de la Spitalul Clinic Județean și că, la poarta mare, a fost lăsată să intre de către o cunoștință. Lucrurile s-au „complicat” la accesul pe scările ce duc la saloane. **„Paznicul m-a avertizat că sunt în afara orelor de vizită, dar aș putea urca dacă l-aș recompensa cu o cafea, adică 10.000 de lei. Am sunat la dumneavoastră, pentru că nu sunt de acord cu astfel de practici”.**

☎ **Inițiativă bună la Aciuța.** Luciu Marius, din Aciuța, dorește să-i mulțumească domnului Cioca de la Romtelecom pentru că a montat un telefon public în sat. Din păcate, inițiativa „telefonistului” nu a trezit și interesul oficialităților locale din Pleșcuța, care nu au binevoit să instaleze un bec în zonă.

☎ **Toaletare necesară și pe Clujului.** Citind în numerele trecute ale ziarului nostru despre tăierile de crengi uscate, sau care ating firele de înaltă tensiune, **T.A.**, solicită ajutorul lucrătorilor de la Gospodărirea Comunală și pe strada Clujului.

Redactor de serviciu, C.M.

La telefonul după-amiezii, 280.003, între orele 15,00-18,00

* **Ioan Oprea**, de pe strada Gorunului, cartierul Grădiște ne sesizează că angajații de la Electrica au trecut la obișnuita toaletare a copacilor, scurtând crengile care atingeau firele de înaltă tensiune. Deși lăudabilă, lucrarea are și o parte mai puțin demnă de apreciat. **„În urma toaletării au rămas o mulțime de crengi pe care nu le-a mai adunat nimeni. Angajații Electrica ne-au spus că Primăria trebuie să vină să curețe, dar de aproximativ o săptămână, nimeni nu a venit nici măcar să arunce o privire. Pe noi nu ne interesează cine are această responsabilitate, dar zona trebuie curățată**”, ne-a relatat cetățeanul.

Într-adevăr, adunarea crengilor tăiate trebuie făcută de către Gospodărirea Comunală, care are în program atât toaletarea, cât și transarea și transportarea materialului lemnos. După cum spune primarul Gheorghe Falcă, lucrătorii serviciului vor merge pe traseu, într-un timp cât mai scurt, pentru a ridica lemnele rămase pe domeniul public.

Redactor de serviciu, F. G.

Rețeta zilei

Omletă cu brânză și cartofi

Ai nevoie de: 1 cartof mai mare, 2 ouă, 2 linguri brânză rasă, 1 lingură smântână, ulei, sare, piper, condiment tip Vegeta.

Cum procedezi: Cureți cartoful, îl razi și îl călești în 2 linguri ulei, apoi adaugi ouăle bătute cu brânză și smântână. Potrivești gustul de sare, piper și condiment și rumenești omleta pe ambele părți.

Comenzi taxi

- ● ALFA PLUS 949; 349.349
- ● TAXI ALFA 22.88.88; 25.25.26; 0723-200.301; 0745-50.60.70
- ● TAXI ARAD 244.244; 274.444; 0722-755.440
- ● DIESEL STAR 212.222; 0722-361.011; 0745-645.645
- ● FAVORIT 280.000; 281.111; 0740-083.333; 0724-409.992
- ● EUROPA 275.555; 0723-677.555; 0744-828.163
- ● VALI DIESEL 280.705; 280.100
- ● MIRCO MILI 230.530; 230.730; 0740-152.828; 0723-062.366
- ● DELMAR 229.220
- ● TAXI VERBIȚĂ 0726.336.969; 0741.200.300; 944

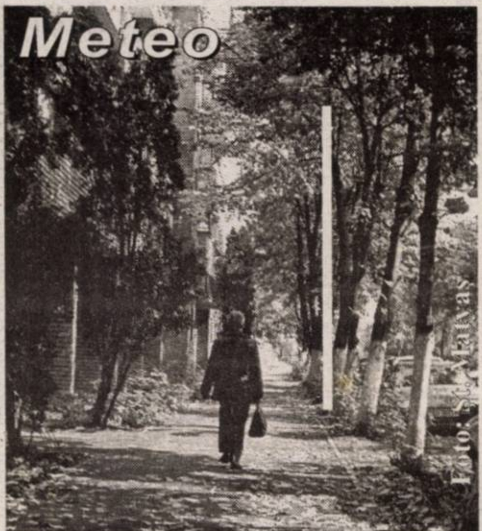

Vremea va fi relativ caldă. Cerul va fi temporar noros și trecător va ploua. Noaptea și dimineața în zonele joase va fi ceață. Vântul va sufla slab la moderat din sector sudic.

Temp. max.: 11 la 14°C; Temp. min.: 3 la 6°C

CUR$UL VALUTAR

VALORI ÎNREGISTRATE IERI, 10 NOIEMBRIE 2004

Denumirea valutei	BNR	BCR		BRD		Banca Transilvania		Banca Românească		Banca Romexterra		Alpha Bank	
		C	V	C	V	C	V	C	V	C	V	C	V
Euro	40512	40300	41200	40150	41050	40250	40750	40250	40950	40000	40900	40200	40900
Dolar S.U.A.	31302	31100	32000	31200	31920	31200	31750	31172	31760	30900	31790	31100	31830
Forint	165	156	174	158	170	160	166	-	-	161	168	-	-

ADEVĂRUL
Cotidian independent Arad

Editor: S.C. ADEVĂRUL Arad S.R.L.
COD FISCAL R 1681938 ● COD SICOMEX 19.604 ● CERTIFICAT J 02/1886 / 31 X 1991 ● COD SIRUES 020956601 ● ISSN 1220 - 7489

Consiliul de administrație: președinte - MIRCEA DORGOȘAN, telefon 281802, 280625; vicepreședinte - MIRCEA CONTRAȘ, telefon 280854; membri: LIZICA MIHUȚ, telefon 280070, ȘTEFAN TABUIA, telefon 280854, MIRCEA ȚÎȘCĂ, telefon 280904.

Colegiul de redacție: ȘTEFAN TABUIA (redactor-șef), telefon 280854; MARCEL CANCIU (șef secție foto), telefon 281701; ALEXANDRU CHEBELEU (șef secție sport), telefon 281701; GABRIELA GROZA (secretar general de redacție), telefon 280854; VASILE FILIP (șef secție cultură-învățământ-tineret), telefon 280003; IOAN IERCAN (șef secție politică), telefon 280943; TRISTAN MIHUȚA (șef secție probleme sociale - investigații), telefon 281855; DORU SAVA (șef secție economic), telefon 281738; NICOLAE OPREAN (șef secție actualități), telefon 280003; MIRCEA ȚÎȘCĂ (șef secție publicitate și difuzarea presei), telefon 280904; MIRCEA CONTRAȘ (vicepreședinte al consiliului de administrație), telefon 280854; MIRCEA DORGOȘAN (președinte al Consiliului de administrație), telefon 281802, 280625.

Redacția și administrația: 310130 Arad, Bd. Revoluției nr. 81. Telefoane: SECRETARIAT - 281802, fax 280655, 280625; ADMINISTRAȚIE - CONTABILITATE - 281797; MICA PUBLICITATE - 210775; MAREA PUBLICITATE - 280904; CLUBUL PRESEI - 280989.

Tiparul executat la S.C. MEDIAGRAF S.A. ARAD, str. Feleacului F.N., telefon 250902, fax 250920

Adresa Internet http://adevarul.arad.ro

Horoscop

Joi, 11 noiembrie 2004

Berbec (21.03-20.04). Aveți grijă să nu intrați în conflict cu cineva foarte puternic și cu mare influență.

Taur (21.04-20.05). Ziua de azi v-o dedicați în cea mai mare parte treburilor casnice și persoanei iubite, care vă înconjoară cu atenții.

Gemeni (21.05-20.06). Sunteți copleșiți de tot felul de planuri care au ca scop rotunjirea bugetului personal.

Rac (21.06-22.07). Aveți șansa să stabiliți contacte cu persoane care vă dau informații foarte importante.

Leu (23.07-22.08). Dacă simțiți că oboseala vă doboară, încercați să vă detașați de problemele zilnice.

Fecioara (23.08-22.09). Acceptați punctul de vedere al celorlalți și încercați să fiți mai calm.

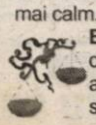

Balânța (23.09-22.10). Evitați deciziile luate în pripă sau alegerile făcute în urma unor sfaturi proaste.

Scorpion (23.10-21.11). Renunțați de bună voie la o parte din activitatea dvs. Ce nu știu cei implicați este faptul că nu mai vreți să faceți nimic pe gratis.

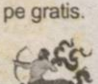

Săgetător (22.11-21.12). Astăzi vă gândiți în mod special la persoana dvs. Vă preocupă relațiile cu ceilalți, confortul și detașarea de stres.

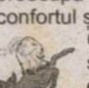

Capricorn (22.12-19.01). A spune ce gândești și a te gândi ce spui sunt lucruri diferite. Atenție la ceea ce spuneți!

Vărsător (20.01-20.02). Un bun de familie asupra căruia aveți și dvs. drepturi va fi împărțit în mod nedrept.

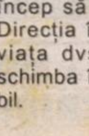

Pești (21.02-20.03). În domeniul profesional, lucrurile încep să meargă bine. Direcția în care merge viața dvs. s-ar putea schimba în mod favorabil.

Utilitare

PIEȚE, TÂRGURI

Astăzi, este zi de piață agroalimentară la Curtici, Sebiș, Bata, Cermei, Zădăreni, Ghioroc, Săvârșin, Secusigiu, Sântana, Târnova, Zăbrani, Zerind. Tot astăzi au loc târguri săptămânale la Curtici, Sebiș, Cermei, Săvârșin, Secusigiu, Zerind.

Mâine, vineri, se desfășoară târguri săptămânale la Ineu, Șepreuș, Șimand.

PRIMĂRIA MUNICIPIULUI

Program de relații cu publicul (camera 5) luni-vineri între orele 8-20. Tel. 284.744, tel. centrală 281.850.

FARMACII DE SERVICIU

● Farmacia **REMEDIUM** Arad, B-dul Revoluției nr. 52-54. Program luni-vineri: 7,30-20,00; sâmbătă 8,00-14,00. Telefon 233.195. Eliberează medicamente compensate și gratuite.

● Farmacia **„ALEXANDRA”**, str. Tribunul Dobra, nr. 24 (stația tramvai Boul Roșu), tel. 282.062. Program luni-vineri: 7-22; sâmbăta: 8-18; duminica: 9-15. Eliberează medicamente compensate și gratuite.

● Farmacia **„OMNIAFARM”**, Calea Aurel Vlaicu, Bl. Z28, cu program zilnic de la orele 8,00-22,00. Telefon 271.724. Eliberează rețete gratuite și compensate.

● Farmacia **„LARIFARM”**, Calea Aurel Vlaicu Bl. Z24, eliberează medicamente compensate și gratuite. Orar: luni-duminică 7,00-23,00. Tel. 0257-246.622.

● Farmacia **MELISSA** - medicamente alopate și homeopate. Onorăm și rețete gratuite și compensate. Tel. 219.588, Micălaca, str. Abrud nr. 80, bl. 219. Orar: luni-vineri 8-20, sâmbăta 9-16.

● Farmacia **GROZESCU** Arad, str. Ștefan Cicio-Pop, nr. 16, program luni-vineri: 8-19; sâmbăta: 8-13. Tel/fax: 280.644. Eliberează medicamente compensate și gratuite.

● **Spitalul Clinic Județean Arad** are un nou număr de telefon: 0357407200

URGENȚE STOMATOLOGICE

Cabinetul de pe str. Crișan (în spate la Gionelli) are program non-stop. Telefon: 253794.

UROLOGIE

Cabinet urologie (în clădirea Policlinicii Municipale). Program zilnic, inclusiv sâmbăta, între orele 9-12, telefon 213036.

OFTALMOLOGIE

Cabinet Dr. Țurlea Magdalena, medic primar oftalmolog, oferă consultații oftalmologice, prescriere și prelucrare computerizată de ochelari, lentile de contact, ochelari de soare etc. Str. Miron Costin, bl. 9 (lângă „Casa Albă”), tel. 253.523.

DISPENSAR VETERINAR

Dispensarul veterinar din Aradul Nou efectuează zilnic, orele 8-16 (sâmbăta 8-12 și duminica) examen trichineloscopic, vaccinări antirabice și sterilizări câini-pisici, însămânțări artificiale. Telefon 287.298.

Dispensarul veterinar din Curtici: examen trichineloscopic, vaccinări, tratamente, consultații, la toate speciile de animale. Telefon 464.145.

ÎNTRERUPERI DE CURENT

Joi, 11 nov.: h 9-14: Calea A. Vlaicu Bl. A7, A8; **9-17:** Rândunicii, Vărădiei, Păpădiei, Someșului, Romanței (p).

Vineri, 12 nov.: h 8-9,30: str. Rândunicii, Vărădiei, Păpădiei, Someșului, Romanței (p), Calea Zimandului (p); **8-14:** Labirint, Triumfului, Zrenjanin Bl. A3, K1 și Toth Arpad (p); **9-14:** Calea A. Vlaicu Bl. 9, 10, 11, 12, Barițiu 14.

CITIRE APOMETRE

Joi, 11 noiembrie: I. Fătu, Luncii, Cerbului, Adrian, Crinului, Fabius, Negruzzi, P. Rareș, Prunului, Turdei, Jiului, M. Manole, Sulfinei, Cameliei, Izvor, Marnei, Orizont, Mircea Vodă, Ulmului, Macedoniei, Caisului, Ciorogariu fără soț, Clujului, Oituz cu soț, E. Gârleanu, Ciocârliei, Bârsei, Șt. A. Doinaș (Antonescu), I. Marșieu (Bușteni), B. Bela (Afinelor), Crișan, Ghiba Birta.

ADMINISTRAȚIA FINANȚELOR PUBLICE

Administrația Finanțelor Publice a municipiului Arad: Asistență contribuabili (impozitul pe venitul global) - telefon 280.633, 280.733, int. 198 (persoane fizice) și 125 (persoane juridice) între orele 8,00-12,00. Informații suplimentare la www.finantearad.ro

TELEFOANE DE URGENȚĂ

POMPIERI 981; 251.212

AMBULANȚĂ ARAD - 961 sau **251.313**

POLIȚIE: 955

Numărul de centrală telefonică al I. J. P. (Inspectoratul Județean de Poliție) Arad: 207.100

S. C. DISTRIGAZ-NORD S. A. TÂRGU MUREȘ

Sucursala de Distribuție a Gazelor Naturale Arad, Dispeceratul permanent tel: 218.928; 256.928

VERIFICARE METROLOGICĂ ȘI REPARAȚII CONTOARE APĂ: 255.274; 0723-343.976

DERANJAMENTE CURENT ELECTRIC 235.991

INFORMAȚII CFR 231.777

S. C. SALUBRITATE S. A. ARAD

Dispecerat între orele 7,00 - 19,00, tel.: 280.873

PROTECȚIA CONSUMATORULUI

B-dul Revoluției, nr. 50. Telefon: 257049

DIRECȚIA DE SĂNĂTATE PUBLICĂ - serviciul de permanență: 254.438

GARDA FINANCIARĂ

B-dul Revoluției nr. 79, telefon: 280971

INSPECTORATUL TERITORIAL DE MUNCĂ ARAD

Str. Episcopiei nr. 11-13, tel.: 211762, 211862, 257251

AGENȚIA JUDEȚEANĂ PENTRU OCUPAREA FORȚEI DE MUNCĂ

Str. Gheorghe Lazăr nr. 20, tel.: 281998, 211791

POLIȚIA DE FRONTIERĂ: tel.: 959

CORPUL GARDIENILOR PUBLICI: tel.: 280.557

POLARIS M HOLDING
M. Eminescu, Nr. 5
Tel. 0257.219.300
Fax.: 0257.368.677
www.polaris.ro
office@polaris.ro
www.polaris.ro
Împreună pentru un oras curat!
(c.37.2004)

Întârzie inaugurarea Parcului Reconcilierii

● Primăria va prelua administrarea ștrandului

Conferința de presă a primarului Gheorghe Falcă s-a axat pe două subiecte actuale și destul de controversate, după o scurtă informare cu privire la toaletarea copacilor și necesitatea de a se munci mai cu spor la adunarea câinilor comunitari din municipiu.

Analiză la ștrand

Așa cum a promis cu mai multă vreme în urmă, Primăria a început o analiză a situației de pe ștrand, ca un preambul la concesionarea terenurilor de sub clădiri. Până acum au fost evaluate șase societăți, iar la unele dintre ele s-au descoperit diferențe destul de mari între suprafața deținută pe hârtie și cea ocupată în teren.

„Multe societăți s-au extins mai mult decât trebuia. Pe de altă parte, pentru că acolo există trei categorii: spațiu verde, terasă, construcție, realitatea nu cadrează cu datele din contracte. În sensul că, de exemplu, o societate pare să dețină, prin contract, spațiu verde, când, de fapt, acolo există o construcție cu terasă. Aceste societăți trebuie să intre în legalitate, după care vom vorbi despre concesionare", a explicat primarul.

Tot referitor la ștrand, primul edil al municipiului a afirmat că se dorește administrarea acestuia de către primărie, printr-un serviciu special ce urmează a fi înființat, iar Gospodărirea Comunală se va ocupa doar de aspecte legate de... comunitate.

Stand-by în Parcul Reconcilierii

Deși contractul cu firma care execută lucrările la Parcul Reconcilierii a expirat în 1 noiembrie, Primăria s-a văzut nevoită să-l prelungească pentru finalizarea lucrărilor. Astfel că, ziua inaugurării nu este cunoscută, cu toate că, la un moment dat se vehicula data de 10 noiembrie.

„Mai sunt foarte puține de făcut: o bucată scurtă de trotuar și aplicarea unei componente la Arcul de Triumf, care lipsește, deocamdată", a precizat Gheorghe Falcă.

Primarul n-a putut avansa o dată la care va avea loc inaugurarea oficială, pentru că totul depinde de cât de repede va ajunge în Arad piesa lipsă, adică grupul de revoluționari, prezent în schița monumentului.

Sorina Ambruș

Începând cu această lună

Orășenii au acces la SAPARD

Reprezentantul Biroului Regional Sapard V Vest Timiș, d.na Maria Filip a fost ieri prezentă la Arad. Domnia sa, însoțită de consilierul Ministerului Integrării Europene în cadrul Prefecturii Arad au efectuat un șir de vizite în județ, mai precis în localitățile Pecica, Sântana, Chișineu Criș. Scopul vizitei a fost acela de a aduce la cunoștința investitorilor arădeni o serie de modificări ce au avut loc în cadrul pragramului SAPARD.

Așadar, începând cu această lună, agricultorii arădeni au șanse mai mari de a accesa fondurile·acestui program (asta ținând cont de faptul că întotdeauna Aradul a fost considerat codaș la acest capitol). Cea mai importantă modificare din cadrul SAPARD este aceea că el poate fi accesat și de către investitorii din **zǒna urbană**. De asemenea, la măsura 1.1. (îmbunătățirea prelucrării marketingului produselor agricole și piscicole) s-a majorat rata de cofinanțare din partea U.E. de la 30% la 50% pentru investițiile din sectorul cereale. De asemenea, s-a decis ca și cooperativele de consum să poată accesa această măsură.

La măsura 3.1. „Investiții în expoatațiile agricole" a fost redusă suma minimă pentru investiții de la 10.000 la 5.000 de Euro.

D.na Dorina Țărău, reprezentant al Direcției Agricole Arad, se arată optimistă în ceea ce privește aplicarea programului la nivelul județului, considerând că modificările efectuate vor facilita accesul investitorilor arădeni la aceste fonduri. Informații suplimentare despre programul Sapard se pot afla accesând site-ul www.sapard.ro, Biroul Regional Sapard Timișoara 0256/432223; 0256/432265; Direcția Agricolă Arad, 0257/253640, Prefectura Arad, tel. 280323.

M. Popescu

În octombrie

Aproape 200 de transfugi și-au încercat norocul la frontieră

Un bilanț efectuat de Inspectoratul Județean al Poliției de Frontieră (I.J.P.F.) Arad arată că aproximativ 200 de persoane au încercat să treacă granița ilegal în cursul lunii octombrie. Fenomenul este cauzat în primul rând de numărul mare de cetățeni români care au fost returnați din Spațiul Schengen, aceștia intenționând să treacă ilegal frontiera de stat prin diverse forme și metode, deoarece au interdicție de a mai călători în străinătate. Încă un motiv pentru care infracționalitatea se menține la cote ridicate este și faptul că Ungaria a intrat în U.E., crescând astfel numărul de cetățeni proveniți din țări cu potențial ridicat de migrație care folosesc teritoriul României ca rută de tranzit pentru a ajunge în țările din Spațiul Schengen.

Aproape jumătate dintre persoanele care au încercat să treacă ilegal frontiera s-au ales cu dosare penale. **„Se mai menține ridicat și numărul persoanelor care încearcă să treacă granița cu documente falsificate. 39 de falsuri au fost descoperite în acest sens în luna octombrie"**, a declarat subcomisarul de poliție - **Ion Mareș** - purtătorul de cuvânt al I.J.P.F. Arad.

Nadia Bodran

Cronica măruntă

● Un cetățean român, în vârstă de 35 de ani, cu domiciliul în Germania, a încercat să treacă granița pe la Punctul de trecere al Frontierei Nădlac cu un autoturism cu numere false, înmatriculat în Germania. **Robert U.** nu a reușit pentru că a fost prins de către polițiștii de frontieră în timpul controlului de rutină. Bărbatului i s-au întocmit actele premergătoare începerii urmăririi penale sub aspectul infracțiunii conducerii pe drumurile publice a unui autoturism neînmatriculat și cu numere de înmatriculare false, iar autoturismul a fost reținut de autoritatea vamală.

Tot la același punct de frontieră a mai fost descoperit un alt cetățean român cu domiciliul în Belgia care a încercat să introducă în țară, prin aceeași metodă, un autoturism marca BMW. Și acestuia i s-au întocmit acte premergătoare începerii urmăriri penale pentru săvârșirea infracțiunii de conducere pe drumurile publice a unui autoturism neînmatriculat și cu numere false, iar mașina a fost reținută la vamă.

● **Dumitru I.** în vârstă de 35 de ani, din Vrancea, a fost prins la punctul de trecere a Frontierei Nădlac în timp ce încerca să treacă granița cu pașaportul fratelui său. Ghinionul lui a fost că polițiștii de frontieră au „examinat" cu atenție pașaportul și au constatat că acesta nu îi aparține. **Dumitru I.** nu a fost lăsat să iasă din țară și este cercetat sub aspectul săvârșirii infracțiunii de fals privind identitatea și tentativă de trecere ilegală a frontierei de stat.

SRI recrutează oameni pentru siguranța națională

În perioada 12.11.2004 - 15.02.2005, prin Academia Națională de Informații, Serviciul Român de Informații organizează un concurs de admitere la Programul Managementul activității de informații pentru siguranța națională.

Candidații declarați admiși vor fi încadrați în Serviciul Român de Informații urmând ca prin cursul menționat să-și realizeze pregătirea de ofițer de informații.

Oferta se adresează exclusiv absolvenților de învământ superior de lungă durată cu examen de licență (juriști, profesori, ingineri, economiști, informaticieni, filologi, sociologi, psihologi, ziariști, istorici, chimiști etc.).

Condițiile de selecționare sunt următoarele:

- media la examenul de licență și a anilor de studii minim 7,00 (șapte, 00%);
- să nu fi repetat în timpul facultății, din motive imputabile, unul sau mai mulți ani de studiu;
- vârsta de maxim 32 de ani împliniți în cursul anului 2005;
- bărbații să aibă stagiul militar îndeplinit;
- să aibă numai cetățenia română și domiciliul stabil în România;
- să fie apți din punct de vedere medical și psihologic;
- să aibă deprinderi de operare pe calculator;
- să fie buni cunoscători a unei limbi de circulație internațională (engleză, franceză, germană, rusă);
- să nu fie condamnați penal, ori în curs de cercetare penală;

Cererile de înscriere se depun, în perioada 12 noiembrie 2004 - 15 februarie 2005, în zilele de vineri, între orele 9,00-14,00 la Compartimentul Management Resurse Umane din cadrul Secției Județene de Informații Arad, de unde se pot obține și alte relații suplimentare.

Din această săptămână

Cabinet de consultanță juridică ACR

Marți, 9 noiembrie a.c., la sediul Filialei A. C. R a Municipiului București, s-a inaugurat oficial, în premieră pe țară, Cabinetul de Consultanță Juridică a Automobil Clubului Român. Cabinetul va asigura asistența juridică privind legislația rutieră a membrilor A. C. R. care se deplasează în străinătate cu automobilul, precum și membrilor cluburilor automobilistice din Europa și alte continente ce se confruntă cu probleme de legislație în România, în domeniul automobilismului.

Cabinetul de Consultanță Juridică dispune de o rețea informatizată în toate filialele județene ACR și beneficiază de o paletă largă de date și infomații privind necesitatea rutieră din Romînia și din țările în care funcționează cluburi automobilistice. Membrii ACR și ai cluburilor partenere din străinătate pot accesa pagina de internet ww.acr.ro, email acr@acr.ro sau pot suna la telefonul 021/2222222 pentru a obține informațiile dorite.

Cabinetul de consultanță juridică va reprezenta un factor de inițiativă în organizarea de activități axate pe cunoașterea legislației rutiere de către diferite categorii de automobiliști. Cabinetul va beneficia de colaborarea unor magistrați de un înalt prestigiu profesional din România iar la nevoie va solicita sprijinul cluburilor automobilistice din străinătate pentru asgurarea asistenței de specialitate.

F. Ghilință

Bal la „Ghiba Birta"

Sâmbătă, 13 noiembrie, de la ora 19, la Casa Sindicatelor, va avea loc Balul Bobocilor de la Colegiul Național „Elena Ghiba Birta". Invitată specială a balului din acest an este cunoscuta trupă CARGO. După spectacol, distracția va continua în Discoteca Laser.

ROMANIA - GERMANIA
Zilnic
Pletl
0257/561 377
0257/252 291
Închirieri autocare
Siguranta si confortul FAC DIFERENTA !
NOU!!! Heidelberg, Pforzeim, Munchen PRETURI PROMOTIONALE
(c.459/2004)

CURSUL LEULUI SCADE CU PÂNĂ LA 1800 EURO!

307 XLine Da, ai citit bine. Prețul de pornire al leului Peugeot 307 XLine a scăzut de la 12.292 EUR la 11.292 EUR. Cu un avans de 1694 EUR, o rată lunară de 252 EUR și valoare reziduală 0, în 48 de luni îți poți domestici leul visat. Iar pentru modelul echipat cu motor 1.6HDI ai o reducere de 1800 EUR!

PEUGEOT 307 XLine. CUM SĂ NU TE GÂNDEȘTI LA EL?

307 PEUGEOT

AUTO SML - CONCESIONAR PEUGEOT - Micalaca I Est , Telefon: 0257 / 278 738

(3708847)

Principala noastră preocupare - organizarea alegerilor în cele mai bune condiții (II)

● Declară subprefectul Florin Remețan

- Care sunt cele mai stringente probleme cu care se confruntă Prefectura în această perioadă?

- Principala noastră preocupare este, așa cum am mai spus, organizarea alegerilor în cele mai bune condiții. În acest sens ne asigurăm, în mod constant, că activitățile prevăzute de legea electorală se află permanent în grafic.

- Referitor la grafice, care sunt prioritățile pentru sfârșitul anului 2004?

- Atribuțiile care ne revin sunt tratate cu aceeași prioritate. Dorim să terminăm activitatea din acest an în același ritm susținut, cu care l-am și început. Deși 2004 a fost un an destul de greu, cred că Prefectura a reușit să rezolve diversele situații cu care s-a confruntat, menținându-și imaginea de instituție etalon în județul nostru.

Dorim să continuăm activitatea de atragere de fonduri din rezerva bugetului de stat sau din bugetele ministerelor și să promovăm Hotărâri de Guvern privind rezolvarea unor probleme majore pentru administrația publică a județului Arad.

- Concret, la ce vă referiți?

- Numai în luna octombrie a acestui an am reușit deblocarea plăților compensatorii pentru personalul sanitar disponibilizat în cadrul reformei din 2003. Prin Hotărârea de Guvern nr. 1735, am atras 20 miliarde lei din rezerva bugetară, către consiliile locale, pentru acoperirea neajunsurilor semnalate. De asemenea, șapte miliarde lei au fost alocate județului, pentru realizarea unor obiective; un miliard s-a folosit, alături de fondurile date de către Ministerul Muncii, Solidarității Sociale și Familiei, la finalizarea lucrărilor la spitalul Săvârșin, unde dorim să reînființăm centrul de sănătate multifuncțional. Cea mai mare realizare a Văii Mureșului o reprezintă însă, aprobarea fondurilor în valoare de 33 miliarde lei, pentru repararea podului de la Săvârșin, din care sperăm să cheltuim cât mai mult în acest an (licitația va fi în 12 noiembrie). Pot aminti și alocarea fondurilor pentru reînceperea lucrărilor la spitalul orășenesc Ineu cu 100 paturi. Tot legat de sistemul sanitar, trebuie amintit demersul de înființare a unei policlinici în orașul Pâncota, care urmează să funcționeze (ambele) din anul 2005.

Alte fonduri, a câte 1,5 miliarde, au fost alocate pentru reabilitarea uzinei de apă din Sântana, extinderea rețelei de apă la Mândruloc-Cicir și reabilitarea digului de protecție de la Zerind împotriva infiltrațiilor de apă. Complexul social de la Taut și viitorul dispensar uman de la Tisa Nouă (comuna Fântânele) beneficiază, fiecare, de aproape un miliard.

Am demarat formalitățile pentru acțiunea de contorizare a apartamentelor pe întreg județul; de introducere a rețelei fixe/mobile pe văile Mureșului și Crișului. De asemenea s-a rezolvat problema telefoniei fixe în comuna Secusigiu.

În această săptămână așteptăm aprobarea Ministerului Finanțelor pentru regularizarea Văilor Milovei (comuna Conop) și Somoniței (comuna Birchiș).

O prioritate care necesită o rezolvare imediată constă în identificarea unor spații potrivite în care să își desfășoare activitatea Serviciul de Evidență Informatizată a Persoanei (trecut în subordinea Prefecturii) și Oficiul de Cadastru și Publicitate Imobiliară.

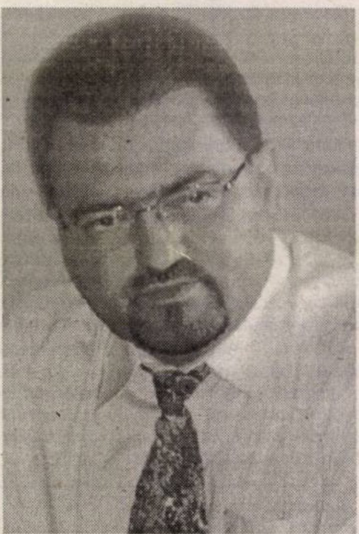

- Ce credeți că nu poate fi realizat până la finele anului în curs din lista de obiective pe care vi le-ați propus?

- Doresc să promovez mai multe Hotărâri de Guvern privind rezolvarea unor nevoi ale administrației publice locale. Mă tem însă, că din lipsa resurselor financiare, unele dintre acestea nu-și vor găsi acum un răspuns favorabil.

Dintre prioritățile noastre care nu cred că își vor găsi soluționarea în acest an, amintesc accesul tir-urilor cu un tonaj de până la 7,5 tone prin punctul de frontieră Turnu, în vederea decongestionării traficului prin Nădlac, chestiune tergiversată însă de partea maghiară.

Urmărim procesul de trecere a unor imobile din administrarea Ministerului Apărării Naționale în cea a unor consilii locale, precum Lipova sau Zerind și mutarea Batalionului mixt din Subcetate în Gai, acțiune condiționată de posibilitățile de finanțare a Consiliului Județean Arad.

- Legat de pregătirea alegerilor, spuneți-mi care sunt acțiunile întreprinse de Prefectura Județului Arad?

- Referitor la pregătirea alegerilor pentru cei 388 490 de cetățeni cu drept de vot, vă pot spune că zilnic se organizează deplasări în județ pentru inventarierea necesarului de materiale pentru secțiile de votare. De asemenea, continuă acțiunea de înscriere pe liste a persoanelor cu studii juridice, studii superioare și medii pentru președinții și locțiitorii lor la secțiile de votare din județul Arad.

S-a comandat confecționarea ștampilelor de control ale celor 407 secții; a fost întocmit graficul privind deplasările în județ al reprezentanților Prefecturii și a Grupului Tehnic, a fost întocmit necesarul buletinelor de vot și s-au stabilit, împreună cu Biroul electoral de Circumscripție Județean, zilele când se vor face instruirile președinților și modul de transportare a buletinelor de vot la secții. Cele 40 tone de hârtie au ajuns deja în Arad... Așadar, toate activitățile sunt în grafic.

- Există eventuale probleme legate de amenajarea secțiilor de votare, de asigurarea electricității sau a telefoniei?

- Până în prezent nu am întâmpinat astfel de probleme și nu cred că ele vor apărea. Avem exercițiul alegerilor pentru Referendum și a celor locale, ceea ce ne asigură de buna desfășurare a întregului proces electoral.

- Vă mulțumim!

Madiana Popescu

Salariile funcționarilor publici vor crește, în medie, cu 17,6%

Salariile funcționarilor publici vor crește începând de la 1 ianuarie 2005, în medie, cu 17,6%, conform unei ordonanțe de urgență aprobate ieri de Guvern, a anunțat, la Palatul Victoria, ministrul delegat pentru administrația publică, Gheorghe Emacu.

Potrivit acestuia, salariul mediu al funcționarilor cu studii medii va ajunge la peste 5 milioane lei, al celor cu studii superioare la peste 8 milioane lei și al celor cu funcții de conducere la peste 16 milioane lei.

Majorarea se va acorda în două etape, prima fiind 1 ianuarie 2005, când se va acorda 45% din sumă, iar cea de-a doua 1 octombrie 2005, când se va acorda 55% din sumă.

Președintele Agenției Naționale a Funcționarilor Publici, Romeo Postelnicu, a precizat că și în anul 2005 posturile vacante din administrație vor rămâne blocate și că se vor putea face angajări doar în cazuri excepționale, "pe acele posturi absolut necesare pentru buna desfășurare a activității administrației publice".

În ceea ce privește majorarea salariului pentru personalul contractual din administrație, o decizie în acest sens se va lua în data de 19 noiembrie, în urma întâlnirii dintre sindicaliștii din domeniu și reprezentanți ministeriali, preconizată a se finaliza cu adoptarea unui proiect de ordonanță de urgență.

La propunerea Ministerului Administrației și Internelor, primarii, viceprimarii, președinții de consilii județene și locale, vor primi, la rândul lor o indemnizație majorată cu 30%.

JOI, 11 NOIEMBRIE 2004

TVR 1

7,00 Jurnalul TVR
7,35 Info electoral
7,45 Agenția doi fără un sfert
8,45 Desene animate
9,15 Corect!
9,30 Teleshopping
10,10 Sânge de țigan - s., rel.
11,00 Portul miracolelor - s., rel.
11,55 Stele ... cu 5 stele - rel.
12,50 Clubul de comedie - rel.
13,30 Desene animate
14,00 Jurnalul TVR
14,30 Teleshopping
15,00 Călătoriile lui '04
15,30 Akzente
16,55 TVR în direct. Dialog cu telespectatorii
18,00 Portul miracolelor - s.
18,50 Info electoral
19,00 Jurnalul TVR * Sport * Meteo
20,00 Apașul - west. SUA, 1954 (AP)
21,40 Magia filmului
22,00 Vorbe despre fapte - ediție specială
23,00 Jurnalul TVR
23,30 Jafferson la Paris - dramă, SUA, 1995

TVR 2

7,00 Rebelii - s., rel.
7,50 Teleshopping
8,20 Steluțe pentru Europa-rel.
8,45 Auto club - rel.
9,15 Tonomatul DP2
10,30 Cinci minute de cultură
10,45 Ciucurencu-doc.
11,45 Mărturii - rel.
12,15 Zestrea românilor - rel.
12,45 Magazinul studiourilor teritoriale
13,45 Info electoral
14,00 Teleshopping
15,00 Împreună în Europa
16,00 Tribuna partidelor parlamentare
16,30 Desene animate
17,00 Orizonturi sârbești (emisiune în lb. sârbă)
17,30 Pe viu (talkshow pe teme de actualitate)
18,00 Forum - Campanie electorală
18,50 Știri regionale
19,00 Rebelii - s.
20,00 Hope și Faith - s.
20,30 Maria Bonita - s.
21,30 Jurnalul TVR
22,00 Jurnalul Euronews
22,15 Info electoral
22,30 Dragul de Raymond - s.
23,00 Amazon - s.
0,00 Lecția de privit
0,30 Top sport - rel.

PRO TV

6,00 Teo-rel.
7,00 Știrile Pro TV * Ce se întâmplă doctore?
9,05 Omul care aduce cartea
9,15 Tânăr și neliniștit - s., rel.
10,15 Te votezi la Pro TV!
11,30 Surorile - s.
12,30 La bloc - rel.
13,00 Știrile Pro TV
13,45 Jandarmul și extratereștii - f. rel.
16,00 Tânăr și neliniștit - s.
17,00 Știrile Pro TV
17,45 Teo
19,00 Știrile Pro TV * Sport * Vremea
20,15 Regii deșertului - acț., SUA, 1990
22,20 La bloc (AP)
23,00 Știrile Pro TV
23,45 Camarazi de război - s.
1,15 Marcă înregistrată
2,00 Știrile Pro TV
3,00 Regii deșertului - acț., SUA, 1990,rel.
5,00 Surorile - s., rel.

TV ACASĂ

6,00 Pădurea blestemată - s., rel.
7,30 Ciocolată cu piper - s., rel.
8,30 De 3 x femeie - rel.
9,50 5' shopping - rel.
10,15 Prizoniera - s., rel.
11,30 Femei îndrăgostite - s., rel.
12,20 Căpșune cu zahăr - s., rel.
13,15 Perla, cărările iubirii - s.
14,15 Pisica sălbatică - s. (AP)
15,30 Pădurea blestemată - s
17,20 Rețeta de Acasă
17,30 Povești adevărate
17,55 Vremea de Acasă
18,00 Înger rebel - s. (AP)
20,00 Prizoniera - s. (AP)
21,00 Îndrăgostește-mă de tine! (AP)
22,25 E timpul să fii celebru
22,30 Ciocolată cu piper - s. (AP)
23,30 5' shopping
23,40 Femei îndrăgostite - s.
0,40 Căpșune cu zahăr - s. (AP)

HBO

8,00 Dublura - acț., '02 (AP)
10,00 Vila trandafirilor - dramă, coprod, '02
11,15 Mântuirea - comedie, 2001
12,00 Dragoste, familie și alte inconveniente - com. Olanda, 2001
13,50 Pe platourile de filmare
14,25 Călătoria fantastică-com. 1987 (AP)
16,25 Stuart Little 2 - com., '02
17,45 Băieții din viața mea - dramă, 2001 (AP)
20,00 Iréne - comed., Franța, '02 (AP)
21,45 Dublura - acț., '02 (AP)
23,40 Auto Focus - biografic, 2002
1,25 Indiferență - thriller, SUA, 2002 (16)

PRIMA TV

7,00 Teleshopping
7,30 Dragoste și putere - s., rel.
8,00 Prima dimineața
10,50 ANDOgrafia zilei
10,55 Clip art
11,00 Roseanne - s.
11,30 Monica show - rel.
12,55 Casa noastră - rel.
13,25 Filmul și televiziunea - rel.
13,50 Teleshopping
14,20 Alegeri 2004 - Pariul european.
15,20 Focus
16,20Trăsniți în NATO - s., rel.
16,50 Kensky Show
18,00 Focus
19,00 Monica show (AP)
20,00 Copiii spun lucruri trăsnite
21,00 Hipnoza. Cu Vlad Sterescu
22,00 Trăsniți în NATO - s.
22,30 Focus plus
23,15 Poliția în acțiune
23,45 Bopha! - dramă, SUA, '93
1,30 Hot Night Party
2,00 Clubul de noapte (I)
2,30 Focus - rel.
4,00 Hipnoza - rel.
3,30 Clubul de noapte (II)

ANTENA 1-TV ARAD

6,30 În gura presei - rel.
7,00 Observator
7,30-8,00 Știri Arad
8,00 Canalul de știri
10,00 În gura presei - rel.
11,00 Comedia animalelor
11,30 Concurs interactiv
12,30 În gura presei - rel.
13,00 Observator
13,45 Parteneri de afaceri - f. SUA, 1991
16,00 Observator
16,25 -16,35 Știri TVA
16,35 -16,45 Observator
16,45 9595 Te învață ce să faci
17,45 Vivere - A trăi cu pasiune - s.
18,55 Meteo
19,00 Observator * Meteo
19,56 Publicitate
20,15 Ciao Darwin
22,15 Observator
22,45 Știri TVA
23,00 -24,00 Studioul electoral
0,00 În gura presei cu Mircea Badea
0,30 Comedia animalelor - rel.
1,00 Concurs interactiv
2,00 Incredibil, dar adevărat
3,00 Ciao Darwin - rel.
4,30 Vivere - s., rel.

TVR CULTURAL

8,30 Prețul culturii - rel.
10,00 Making of... altfel - rel.
10,30 Familia Maia - s., rel.
11,30 Creație și pasiune - rel.
12,00 Mari Pictori -rel.
12,30 Sagala - s.
14,30 Destinul animalelor
15,00 Istoria Operei Române - rel.
15,30 Pastel - rel.
16,00 Performdance-rel.
16,30 Familia Maia - s.
18,00 Orfelinatul de canguri
19,05 Mari pictori
19,35 Sagala - s.
20,00 Da, d-le ministru! - s.
20,30 Idei în libertate
21,15 Ipostaze-rel.
21,45 Jurnal cultural
22,00 Antigua, viața mea- dramă, Spania. Argentina, '02 (12)
23,50 Muzica lumii

B1 TV

7,00 Viața dimineața; 10,00 Documentar; Biserica din Cărămidari-doc.; 11,50 Calendar ecumenic - rel.; 12,00 Știri; 12,30 Teleshopping; 13,00 Fan X; 14,00 Teleshopping 14,30 Paranormal - doc.; 15,00 Teleshopping; 15,30 Mașina de vise - rel.; 17,00 Documentar; 17,50 Jet Set.; 18,00 Știrile naționale; 19,00 Documentar; 19,50 Jet set.; 20,00 Concert pop-rock (AP); 22,00 Ediția de seară; 22,30 Nașul; 0,00 Știrile naționale - rel.; 1,00 Concert - - rel.; 2,40 Nașul - rel.; 4,00 Chat TV

TV SPORT

9,00 Știri din lumea sportului; 9,30 Chelsea TV; 11,00 Manchester United TV; 13,00 Fotbal din Divizia B (înregistrare); 15,0 Handbal- înreg.; 16,30 Manchester United TV; 17,00 Handbal: HCM Constanța- Minaur Baia Mare; 18,30 Știri din lumea sportului; 19,00 Fotbal. Carling Cup: Manchester Utd- Crystal Palace; 21,00 Copa Sudamericana: Santos - LDU Quito; 23,00 Ryan Giggs - the 600 club 23,30 Știri

Redacția Adevărul nu își asumă răspunderea pentru modificările ulterioare intervenite în programele TV

NATIONAL TV

7,00 7-12 Național Live; 12,00 24 ore Headlines; 12,10 Talk Shock; 13,00 Teleshopping; 15,10 Miezul problemei; 16,00 24 ore Headlines; 16,10 Candidații.ro; **17,00 Sclava Isaura** - s.; 17,45 Naționala de bere; 18,45 Sport la Național TV; 19,00 24 de ore; 19,30 Meteo; 19,45 Țara lu' Papură Vouă; 20,00 Zi-le de la mine. Cu Adrian Minune; 21,00 Miezul problemei; 22,00 24 de ore Headlines; **22,10 Convoiul** - comedie, SUA, '78 (12); 0,00 Național la miezul problemei; **0,30 Foamea- s.; 1,00 Convoiul** - comedie, SUA, '78 (12)-rel.

REALITATEA

6,00 Emisiunea de dimineață; 10,00 Realitatea de la 10; 10,45 Tu decizi!; 11,00 Realitatea de la 11; 11,15 100%; 12,00 Realitatea de la 12; 12,45 Tu decizi!; 13,15 Dinescu-rel.; 14,00 Realitatea de la 14; 14,45 Tu decizi!; 15,15 Realitatea medicală; 16,00 Realitatea de la 16; 17,15 Audiența în direct; 18,00 Realitatea de la 18; 19,00 Realitatea de la 19; 19,15 Tu decizi!; 20,00 Realitatea de la 20; 20,15 100%; 21,00 Realitatea de la 21; 22,15 Dinescu; 23,00 Realitatea de la 23; 23,15 Leul greu; 0,00 Realitatea de la 00

PRO CINEMA

6,00 Apropo TV; **14,00 Pokemon** - s., rel.; 14,55 ProMotor; **15,00 Maddie și David** - s., rel; 15,55 ProMotor; **16,00 Monk** - s., rel.; **17,00 Seinfeld** - s., rel., **18,00 Maddie și David** - s.; 18,55 ProMotor; **19,00 Pokemon** - s.; **20,00 Seinfeld** - s. (AP); **21,00 Omul invizibil** - s. (12); **22,00 Monk** - s.; **23,00 Mortal Kombat** - s. (12); **0,00 Omul invizibil** - s., rel.; 0,55 ProMotor; **1,00 Mortal Kombat** - s., rel.; **2,00 Cei mai frumoși ani** - s.

La un pas de Uniunea Europeană, alături de Geoană

Mircea Geoană, propus românilor pentru funcția de prim-ministru de către Uniunea Națională PSD+PUR, a vizitat ieri județul Arad. Acesta s-a aflat la numai câțiva kilometri de frontiera Uniunii Europene, ocazie cu care a declarat: “Vreau să duc România alături de lumea bună a Europei!”

„M-am săturat de sărăcie! M-am săturat să avem o țară săracă! Vom munci împreună și vom intra în Uniunea Europeană, vom continua pe drumul pe care am pornit! Cu Adrian Năstase președinte, România se poate dezvolta. Pe 28 noiembrie, alegeți-l pe Adrian Năstase președinte! Năstase-Geoană: sună ca la americani... Alături de mine îl am și pe Ioan Rus, ardeleanul care ne-a scăpat de vize. Îți mulțumim, Rusule, că putem călători liberi prin Europa. Spuneți-le oamenilor, nu îi lăsați să uite: ce dezastru au lăsat în urma lor cei care au condus țara în perioada 1996-2000, și cât de mult a trebuit să muncim ca banul să aibă iar valoare, să se trăiască mai bine în România!” – le-a spus aseară Mircea Geoană, viitorul premier al țării, arădenilor care au venit să îl vadă și să îl asculte. În această dimineață, Mircea Geoană și Ioan Rus vor fi prezenți la Chișineu Criș.

Ministrul Geoană, însoțit de soția sa şi de Ioan Rus, a vizitat societatea Astra Vagoane Călători, locul unde se fabrică deja cunoscutele garnituri Săgeata Albastră. Aici, înaltul demnitar s-a întâlnit cu angajații societății, după care s-a deplasat la o altă unitate de anvergură din Arad: SC Moda SA. Personalul societății, compus 90% din femei, le-a pregătit oficialilor o excelentă prezentare de modă.

Următorul reper din vizita ministrului Geoană l-a constituit o întâlnire cu oamenii de afaceri din județul Arad, organizată la Expo Arad.

Mircea Geoană, însoțit permanent de preşedintele PSD Arad, Dimitrie Muscă, s-a deplasat şi la Curtici, pentru a participa la o adunare publică. Subiectele abordate la această întâlnire au fost: necesitatea realizării unui pasaj pe sub calea ferată pentru trafic uşor, dat fiind că oraşul Curtici reprezintă cea mai mare intrare feroviară din România, şi nevoia sprijinirii agriculturii/legumiculturii.

(c.818/2004)

Acest județ trebuie să se ridice tot mai mult, iar ascensiunea poate fi asigurată doar de oameni energici, care înțeleg că nu merg la Bucureşti pentru a se depărta de Arad, ci pentru a-l reprezenta acolo cât mai bine. Am încredere în echipa pe care filiala arădeană a Uniunii Naționale PSD+PUR o trimite în Parlament. Mă bazez pe această echipă în cei patru ani decisivi care urmează. I-am rugat pe cei care fac parte din ea să îşi amintească mereu faptul că Muscă a garantat pentru ei în fața arădenilor.

ing. Dimitrie Muscă

UNIUNEA NAȚIONALĂ PSD+PUR

PSD+PUR

ÎMPREUNĂ DĂM FORŢĂ ARADULUI!

Ministrul de externe Mircea Geoană - despre integrarea europeană, cu studenții Universității „Aurel Vlaicu”

Pentru studenții Universității de stat arădene „Aurel Vlaicu”, ziua de ieri a fost una specială. **Mircea Geoană**, ministrul de externe al României, a susținut, atât pentru ei, cât și pentru dascălii lor, o conferință extrem de interesantă, pe tema integrării europene. Numărul mare al studenților și al îndrumătorilor lor a făcut ca atât Aula1, cât și Aula 2 (ultima inaugurată chiar ieri), din cadrul modernului Complex Universitar „M”, din Micălaca, să fie arhipline.

Ministrul de externe a fost însoțit, la întâlnirea cu studenții, de soția sa, **Mihaela Geoană**, respectiv de prof. univ. **Ioan Rus**, fostul ministru de interne al României.

Înainte de a-și face apariția în fața studenților, Mircea Geoană a vizitat câteva dintre sălile de cursuri ale Universității, exclamând: **„Este uluitor să constat că în România s-a investit la modul acesta în învățământ!”** Prof. univ dr. **Lizica Mihuț**, rectorul Universității „Aurel Vlaicu”, a primit, din partea oaspeților, cuvenitele felicitări pentru ceea ce a reușit să facă **„dintr-un loc oarecare, din Micălaca, pe care creșteau, în urmă cu circa doi ani, doar bălării”**, după care ministrul a „compărut” în fața studenților din Aula A1.

Cu o dezinvoltură specifică diplomatului de carieră, Mircea Geoană le-a vorbit studenților foarte deschis, abordând tema integrării europene exact din unghiul de interes al celor care-l ascultau, respectiv: inteligență, exportul de inteligență, exodul viitorilor absolvenți către diverse țări din Europa și din lume, revenirea acasă etc. Pigmentându-și discursul cu aprecieri de genul **„E plăcut să fiu cu voi!”** sau cu dezvăluiri simpatice ca: **„Am în buzunar o pietricică, pe care doamna rector mi-a dat-o înainte de a păși în această clădire. O voi păstra. Fie ca pe viitor să vă bucurați de această unitate de învățământ superior tot atât cât mă bucur și eu, acum, că sunt alături de voi!”**, ministrul **Mircea Geoană** a plăcut. Tinerii au înțeles, la finalul unui discurs (voit) apolitic, că viitorul nu va mai fi al „plecării” din România, ci al „revenirii” sau al „rămânerii acasă” fiindcă - dacă este să-i acordăm credit celui ce mânuiește destinele externe ale României - **„... cu siguranță, e rost de o carieră și de o șansă în viață în România.”**

Mircea Geoană le-a vorbit (în Aula A2) și cadrelor didactice ale Universității, despre **„cel mai valoros produs de import al unei națiuni - inteligența”** și despre rolul covârșitor care le revine acestora de a forma nu numai specialiști în diverse domenii, ci și caractere. De asemenea, celor prezenți li s-a vorbit și despre ceea ce înseamnă integrarea europeană pentru dascălii unei instituții de învățământ superior.

Rectorul U.A.V. Arad, prof. univ. dr. **Lizica Mihuț**, le-a oferit, ministrului Mircea Geoană și profesorului universitar Ioan Rus, câte o medalie „Aurel Vlaicu”, ulterior conferindu-le, amândurora, înaltul titlu de **Senator Academic**, pentru **„contribuții deosebite la afirmarea României în lume”**, respectiv pentru **„contribuția adusă la integrarea României în structurile europene.”**

În cadrul evenimentului de ieri, am mai remarcat:

● La intrarea în incinta Complexului Universitar M, Mircea Geoană a dat mâna cu prof. univ. dr. **Gheorghe Schwartz**, căruia i s-a adresat: **„Mă bucur să vă revăd, domnule Schwartz!”** Vizibil impresionat de gest, prof. Schwartz a încercat, cale de câteva minute, să-și explice cum de este posibil ca tânărul Geoană să-i rețină atât înfățișarea, cât și numele, după anii buni care au trecut de când Gheorghe Schwartz s-a despărțit de cariera diplomatică. **„Când l-am cunoscut era «mic». Pesemne** - a pus capăt frământării prof. univ. dr. Schwartz - **acest om are o memorie excepțională. Altfel, nu-mi explic.”**

● Studenții au fost tot timpul cu ochii pe doamna Mihaela Geoană. Au remarcat că aceasta a fost discretă, elegantă, nu a ținut să stea în prezidiu, lângă soțul său, ci într-o bancă oarecare, alături de tineri și că a fost mai mereu surâzătoare. A plăcut.

● La finalul evenimentului, prof. univ. dr. **Lizica Mihuț**, rectorul U.A.V., a smuls, cu o diplomație cel puțin la fel de eficientă ca și a înaltului oaspete, o promisiune de care s-a bucurat toată lumea: după ce va deveni doctor în științe economice, Mircea Geoană va deveni și Doctor Honoris Causa al Universității „Aurel Vlaicu”.

● Mai precizăm și faptul că înaltul titlu de Senator Academic cu care a fost investit ieri ministrul Mircea Geoană este prima distincție de acest fel pe care oaspetele Universității arădene a primit-o, vreodată, din partea unei instituții de învățământ superior din România.

Eugenia Pantea
Foto: Viorel Musca

Mutu, minut cu minut

Accente

Cinci canale naționale de televiziune au transmis în direct, acum două zile, conferința de presă a lui Adrian Mutu. Nu mai spun cine e Mutu, fiindcă asta știu și copiii care abia învață să umble. Apoi, toate știrile au început cu declarațiile lui Mutu și cu diferite comentarii pe seama acestora. Seara, emisiunile de talk-show au bătut monedă tot pe Mutu. Cu o zi înainte, România fusese stăpânită de vestea că Adrian Mutu a rupt relațiile contractuale (aflăm, acum, că nici n-au mai avut contract de un an și jumătate) cu frații Becali și Gică Popescu. Cu o zi și mai înainte, viața României a fost dominată de știrea că Mutu a revenit în țară, că stă la sor-sa, că se va antrena cu Dinamo etc. Cu o zi și mai înainte, ne consumam energiile naționale comentând sancțiunile primite de fotbalist, după ce trimișii câtorva posturi naționale TV și din presa scrisă stătuseră tot timpul la Londra, urmărind „cazul”, ascultând ce se vorbește în spatele ușilor, privind pe geamuri etc. de parcă se hotăra asoarta patriei. Nu mai invoc aici alte zile, săptămâni, luni în șir în care ne culcam și ne trezeam cu vești despre isprăvile, tot mai frecvent extrasportive, ale lui Adrian Mutu.

Trăim, altfel spus, în era Mutu. Este campanie electorală, urmează să ne hotărâm soarta, să ne alegem parlamentarii, președintele, pe cei care vor guverna în următorii patru ani, dar noi flecărim pe seama isprăvilor unui sportiv care, orice s-ar spune, n-a cucerit nici măcar un titlu balcanic, darmite unul european, mondial, ori olimpic. Candidați onești sau compromiși se luptă pentru un vot într-un cvasi-anonimat de care n-ai fi crezut că presa noastră este capabilă, iar noi îi dăm înainte cu Mutu. Premierul Năstase a avut o întâlnire extrem de importantă cu Gerhard Schroeder care a trecut aproape neobservată, dar noi așteptam sentința pe care o va primi Mutu de la FA (Federația Engleză); a anunțat Günther Verheugen că România va încheia negocierile de aderare până pe 24 ale lunii curente, dar vestea a fost expediată în grabă, după ce s-au epuizat știrile zilei și retrospectivele în cazul Mutu; au fost la București reprezentanții Internaționalei Socialiste, deci nu oricine, dar nu erau fotbaliști, așa că, mă gândesc, cei mai mulți dintre dumneavoastră nici n-ați aflat; suntem în prag să încheiem negocierile cu UE, pentru aderare, și românii habar nu au ce presupune integrarea, în ce privință și în ce măsură trebuie să fie ei pregătiți, ce-i așteaptă pe agricultori, ce ne așteaptă pe noi, toți etc., dar am ajuns să știm totul despre Mutu, până și cine i-au fost curvele ori ce-a făcut, minut cu minut, în apartamentul Laurei Andreșan. Ce ne spune acest lucru? Ne spune că avem înclinația de a ne risipi în fleacuri, în „bârfe, șmenuri, șușanele”, ca să citez o revistă respectabilă. Suntem România fleacurilor, nicidecum o Românie serioasă și profundă. Suntem mai curând România lui Mutu, decât România Europei. Iar dacă suntem cum suntem, presa noastră, pentru felul cum tratează problemele naționale, poartă o mare responsabilitate.

Tristan Mihuța

Accente

Furtună

(Urmare din pagina 1)

Contrar așteptărilor însă leul s-a apreciat. Baza economică invocată de BNR în favoarea unui leu mai tare, cuprinde creșterea intrărilor în valută. Banii nu provin însă din exporturi, ci reprezintă sume repatriate de „căpșunari”, și nu puțini (2 miliarde euro), de investițiile străine directe și de portofoliu, încasările din privatizare. Toate acestea au dus la creșterea rezervelor valutare ale BNR cu peste 3,5 miliarde euro de la începutul anului 2004, care acum se plasează la un plafon apropiat de maximul optim recomandat, respectiv patru-șase luni de importuri. Pe de altă parte, chiar economia și-a mai revenit. De voie sau de nevoia Bruxellesului au fost aplicate măsuri de reformă economică. O parte din găurile negre au dispărut. O parte din furnizorii de utilități, băncile pentru companiile asistate de stat, s-au privatizat. Productivitatea muncii ca și PIB-ul au crescut. Odată cu punerea în funcțiune a motoarelor economiei, inflația și-a continuat trendul descrescător. Pe măsura creșterii convergenței cu economiile țărilor din spațiul UE este deci inevitabil ca leul să se întărească. Numai că un leu puternic reprezintă și un risc pentru economie. Cel puțin în acest moment. Pentru că nivelul de competitivitate al economiei este încă redus. Exportăm încă bunuri cu o valoare adăugată mică în detrimentul unor importuri de bunuri de consum, cu o valoare mică. Și în plus, importăm mai mult decât exportăm. Leul slab a stimulat cât a putut exporturile bazate în mare parte pe materii prime și pe forță de muncă ieftină și nu pe investiții, eficiență și performanță. Cât timp BNR s-a luptat să țină în frâu aprecierea cursului, cu riscul de a scăpa de sub ochi inflația, exporturile au crescut. Însă structura lor este încă nenorocită. Este limpede că un leu tare obligă acum exporturile să se restructureze, să treacă, așadar, de la competitivitatea prin curs valutar la competitivitatea prin calitate. „Ieșim din perioada subvențiilor și trecem într-un alt timp, al performanțelor”, spunea Adrian Vasilescu, consilierul guvernatorului BNR. În același timp însă vor fi stimulate importurile și deficitul comercial va avea de suferit. Dacă însă importurile vor reprezenta cu precădere tehnologie modernă, tot răul va fi spre bine.

Decizia BNR de a-și răr i intervențiile pe piața valutară, lăsând leul să evolueze aproape liber în raport cu valuta reprezintă și o pregătire pentru liberalizarea pieței de capital. O economie în creștere, stabilă, cu dobânzi superioare celor practicate în țările europene reprezintă și o atracție pentru „capitalurile fierbinți”. Acestea sunt investiții strict speculative, prin care un „vehicul financiar cu destinație specială” aduce valută, o transformă în lei, îi plasează în depozite, după care peste câteva luni îi scoate și transformând leii plus dobânda în valută îi soate din țară. Astfel poate fi speculată, pe de o parte, relativa stabilitate a leului în raport cu valuta (până la decizia BNR), pe de altă parte dobânzile la lei foarte ridicate. Or, evoluția din ultimul timp a pieței valutare tocmai acest mesaj trebuie să-l dea - piața e mai puțin productibilă, cursul e liber, BNR poate strica însă oricând calculele întrucât nu este un simplu spectator și poate juca activ.

Concluzia este că aprecierea leului este un fenomen inevitabil. El înseamnă un mediu economic favorabil muncii și inovației, accelerarea restructurării economiei (a sferei serviciilor față de producția bunurilor) și o inflație mai mică. Dar nu automat și o creștere a puterii de cumpărare.

Serviciile de ambulanță se externalizează

Începând cu acest an, arădenii își pot înființa propriile servicii de ambulanță, asta însemnând și posibilitatea de externalizare a serviciilor deja existente. Autorizarea pentru acest obiect de activitate se efectuează de către Direcția de Sănătate Publică Arad aceasta trebuind să își dea acordul pentru organizarea, structura de personal, procedurile de operare a furnizorului de asistență medicală de urgență prespitalicească și de transport sanitar.

Procedura de eliberare a autorizației cuprinde o serie de măsuri precum: verificarea sediului central, verificarea documentelor, a dispeceratului, a personalului și a tuturor unităților mobile existente, a dotării tehnice corespunzătoare...

Persoanele interesate în a prelua un astfel de serviciu trebuie să îndeplinească o serie de condiții pentru a primi avizul DSP. „Dosarul acestora trebuie să conțină diverse acte dintre care amintesc:

- documente referitoare la înscrierea în registrul comerțului a activităților pentru care solicită autorizarea;
- documente privind deținerea spațiilor necesare pentru dispecerat și pentru substații, dacă este cazul;
- avizul brigăzii de pompieri;
- avizul de verificare și întreținere a aparaturii medicale județene;
- avizul din partea protecției Mediului;
- avizul ITM;
- documente doveditoare ale pregătirii de specialitate a pesonalului angajat, adică pentru ambulanțieri, asistenți medicali, medici, pentru personalul nemendical implicat în acest tip de activiatte;
- structura de personal și schema de organizare a departamentului prin care se asigură asistența medicală de urgență prespitalicească și de transport sanitar;
- documentele auto;
- documentația tehnică a unităților mobile;
- protocolul de afiliere și colaborare cu dispeceratul public „961” urgențe medicale, sau „112” apelul unic de urgențe”, informează jr. Camelia Stoian, director adjunct al DSP Arad.

M. Popescu

Să trăiți
bine!

Traian Băsescu

Așa DA Președinte!

Alianța D.A. PNL-PD are grijă de oameni

⊕ **Familiilor sărace din mediul rural, Guvernul Alianței D.A. le va da în folosință gratuită, în limita terenului disponibil, o suprafață de până la 0,5 ha**

Alianța D.A. PNL-PD garantează accesul tuturor cetățenilor la îngrijirile medicale de bază, indiferent de venituri, ca drept fundamental al acestora prin:

⊕ **Decontarea cheltuielilor de transport până la cea mai apropiată unitate sanitară în cazul pacienților care nu au nevoie de tratamente în regim de urgență, dacă locuiesc în zone fără asistență medicală**

⊕ **Preluarea urgențelor vitale din zonele cu acces limitat la facilitățile medicale, prin dezvoltarea unui sistem național de asistență de urgență, care va cuprinde 8 spitale de urgență zonale cu dotări de înaltă performanță, 200 de ambulanțe, 8 elicoptere**

Așa DA program!

D.A.
PNL-PD

Să trăim bine!

(c. 853/2004)

Așa DA

D.A., a venit vremea țăranului român!

D.A.
PNL - PD

PSD promite o agricultură ca în Rai pentru Culiță Tărâță și Triță Făniță

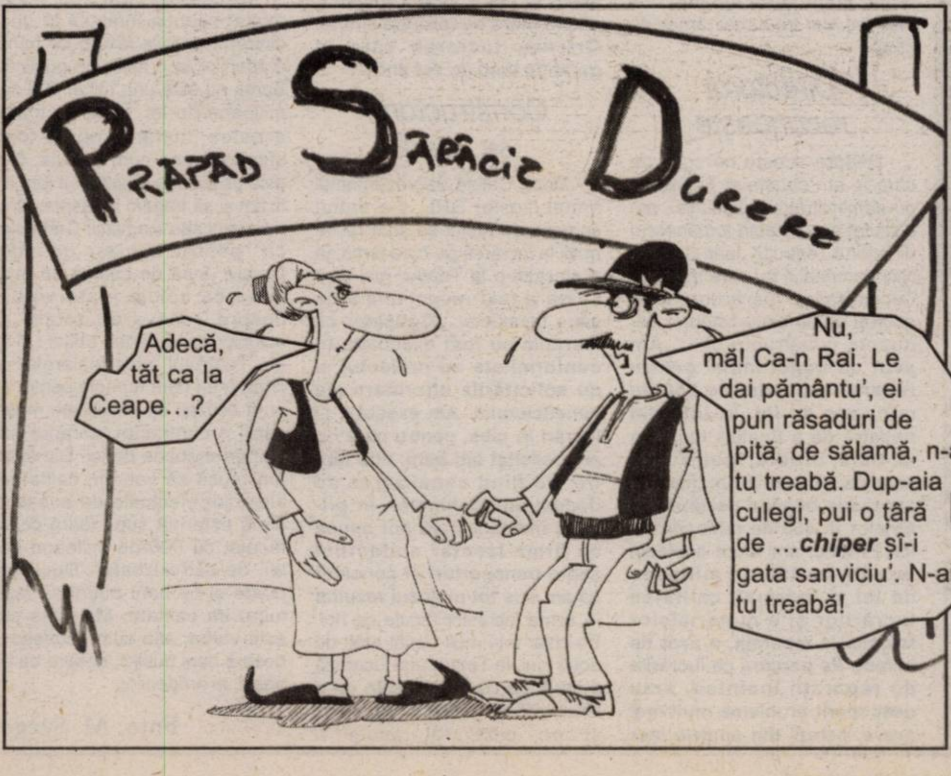
PRAPAD SĂRĂCIE DURERE
Adecă, tăt ca la Ceape...?
Nu, mă! Ca-n Rai. Le dai pământu', ei pun răsaduri de pită, de sălamă, n-ai tu treabă. Dup-aia culegi, pui o țâră de ...*chiper* șî-i gata sanviciu'. N-ai tu treabă!

Pentru că țăranii au nevoie de sprijin și pentru că până acum nimeni nu le-a înțeles nevoile și nu le-a reprezentat interesele, Alianța D.A. PNL-PD decide:

- retrocedarea INTEGRALĂ a terenurilor
- întabularea GRATUITĂ a proprietății
- înființarea IMEDIATĂ a Tribunalelor Pământului
- deschiderea URGENTĂ a Notariatelor Sătești

Așa DA program!

„Sperăm ca instituțiile statului să respecte legea care ne guvernează activitatea”

◆ Interviu cu dr. Gheorghița Barna, președinte al Colegiului Medicilor Dentiști din Arad

Reșițeancă de origine, dr. Gheorghița Barna a absolvit Facultatea de Stomatologie din Timișoara în 1978, după un „stagiu de pregătire” la Școala Postliceală de Tehnică Dentară din Arad. A devenit profesor în cadrul acesteia, iar între 1991-1995 a fost șef de lucrări la Colegiul de Tehnică Dentară al Universității V. Goldiș. De cinci ani reprezintă județul Arad în Patronatul medico-farmaceutic național, iar din 2001 a fost președinta Filialei regionale Banat a Asociației Medicilor Stomatologi cu Practică Privată din România. De anul trecut conduce Centrul Județean Arad al AMSPPR. A fost membru în Comisia de stomatologie a Colegiului Medicilor din Arad începând din 1999, iar din 2003 a ocupat funcția de secretar general al acestuia. Dr. Gheorghița Barna are 52 de ani și doi copii. În prezent, este medic primar stomatolog și își desfășoară activitatea în „Cabinete medicale asociate dr. Barna”, împreună cu soțul. Săptămâna trecută a fost aleasă în funcția de președinte al Colegiului Medicilor Dentiști din Arad.

– Sunteți primul președinte al proaspăt înființatului Colegiu al Medicilor Dentiști din Arad. Ce aveți de făcut?

– Ca la orice început, lucrurile sunt destul de complicate și trebuie privite pe o perioadă mai lungă de timp. Trebuie făcută mai întâi o etapizare a problemelor ce trebuie rezolvate. Primul pas ar fi preluarea bazelor de date de la Colegiul Medicilor și identificarea fiecărui cabinet în parte, cu medicul titular și medicii angajați, verificarea repartiției cabinetelor în teritoriu și a grilelor de evaluare conform standardelor actuale de funcționare a cabinetelor. După aceasta, urmează prelungirea autorizațiilor de liberă practică și eliberarea noilor avize din partea CMD. Mai sunt și alte aspecte unde trebuie intervenit, cum ar fi cel legat de discriminarea între medicii care activează în sistem privat și cei din sistem bugetar.

– Mai există medici stomatologi care activează în sistem bugetar?

– Da, sunt medicii de la cabinetele școlare. E vorba de șase astfel de cabinete a căror situație trebuie, de asemenea, clarificată, investiția statului la nivelul lor fiind inexistentă.

– Legea 308/2004 ne impune să nu mai vorbim de stomatologi, ci de dentiști. De ce? Ce are-n plus medicina dentară față de stomatologie?

– Denumirea de medic stomatolog nu s-a schimbat încă în totalitate. Diploma de medic stomatolog nu poate fi luată de nimeni. Prin transformarea facultăților de stomatologie în facultăți de medicină dentară, în viitor se vor obține diplome de medic dentist. Probabil că, pentru o perioadă, cele două denumiri vor coexista. Dar, indiferent că-i spunem stomatolog sau dentist, medicul de la cabinetul stomatologic este același. Este recomandat, însă, să vorbim despre dentiști și medicină dentară în ideea de a ne alinia la țările Uniunii Europene, acolo unde sunt folosiți acești termeni.

– În esență, colegiul medicilor este organismul/instituția care apără interesele medicilor. Care sunt interesele medicilor dentiști, la această oră?

– Ca în orice profesiune liberală, interesele sunt foarte multe. Fiecare medic dorește să-și exercite profesiunea liber la nivelul cabinetului, să acorde un act medical de calitate, să nu fie întrerupt cu tot felul de hotărâri... Noi respectăm legea care ne guvernează activitatea și sperăm ca și instituțiile statului care vin în interacțiune cu activitatea noastră să respecte această lege.

– Profesați ca medic stomatolog, sunteți președinte al Centrului Județean Arad al Asociației Medicilor Stomatologi cu Practică Privată din România, ați devenit președinte al Colegiului Medicilor Dentiști. Cum veți face față atâtor responsabilități?

– Sigur, nu voi putea face față la toate acestea. Mă voi retrage din funcția de președinte al Centrului Județean al AMSPPR, rămânând în Consiliul Director. Dar experiența acumulată de-a lungul anilor o voi pune în slujba activității pe care o voi desfășura, timp de doi ani, la nivelul Colegiului Medicilor Dentiști din județul Arad. În acest context, aș vrea să amintesc că toți medicii propuși de asociație pentru Biroul Permanent al CMD, la nivel național, au fost aleși fără probleme. În funcția de președinte a fost ales prof. univ. dr. Augustin Mihai, iar ceilalți membri ai Biroului Permanent sunt medici care lucrează în sistemul liber privat, care cunosc problemele de la nivelul cabinetelor (Rodica Aldica, Delia Barbu și Liviu Zetu - vicepreședinți; Dan Grigorescu - secretar).

– Colegiul Medicilor Dentiști se află la început de drum și, ca la orice-nceput, se confruntă, probabil, cu unele probleme. Care ar fi aceste probleme, la nivelul județului Arad?

– Noi va trebui să ne înregistrăm fiscal și suntem condiționați de sediu. Legea spune că în termen de 60 de zile de la intrarea în vigoare a legii, autoritățile locale au datoria să asigure un sediu pentru Colegiul Medicilor Dentiști. Legea a intrat în vigoare la 1 august. Încă din perioada pregătirii alegerilor, noi am îanintat o adresă către Consiliul Județean prin care am solicitat un sediu pentru CMD. Nu am primit încă un răspuns. Urmează să ne adresăm din nou autorităților locale pentru a le solicita sprijin în acest sens. Acum suntem în impas: nu putem funcționa dacă nu avem cod fiscal, nu putem colecta cotizațiile pentru că nu avem cod fiscal... Iar obținerea codului fiscal este condiționată de prezența sediului.

– Pentru omul de rând care are sau nu are probleme cu dinții, are vreo importanță înființarea Colegiului Medicilor Dentiști?

– Sigur că are. Orice problemă care se ivește la nivelul cabinetului stomatologic, este rezolvată la nivelul Colegiului Medicilor Dentiști. Chiar și pacienții, dacă au probleme, se pot adresa acestui for de conducere deoarece Colegiul are responsabilitatea de a rezolva toate problemele din județ în ceea ce privește activitatea de stomatologie.

Diana Duțu
Foto: M. Szegö

Reparații cu cântec la Teatrul „Ioan Slavici“ Arad

(Urmare din pagina 1)

Dacă majoritatea acestor firme și-au făcut, și își fac și în continuare, cu prisosință datoria, mai sunt și excepții.

Una dintre acestea o constituie firma Izostar SRL Arad, care, conform reclamei pe care o are în diverse publicații, execută lucrări de instalații, reparații și construcții la cheie. Firma în cauză a câștigat licitația pentru renovarea cabinelor actorilor. Din păcate, muncitorii acestei societăți comerciale nu și-au făcut cum trebuie datoria, mai bine zis au făcut unele lucrări de mântuială. Fapt care a dus la izbucnirea unui, hai să-i zicem, conflict între conducerea Teatrului (a administratorului teatrului) și conducerea firmei Izostar. Mai ales că plățile pentru lucrări au fost făcute din bani publici, ca să nu mai punem la socoteală faptul că principalii beneficiari de calitatea pe-alocuri îndoielnică a lucrărilor sunt actorii, cei care susțin spectacole pe scena renumitului Teatru arădean.

Administratorul acuză

În urma unor sesizări primite de la persoane din interiorul Teatrului „Ioan Slavici“, ne-am deplasat la sediul instituției respective pentru a vedea cum stau în realitate lucrurile. La prima vedere, cabinele și holurile din vecinătatea lor arată bine, mult mai bine decât arătau înainte de renovare. Totuși, sunt și unele scăpări, ce-i drept nu esențiale, dar care scot în evidență faptul că graba cu care s-au executat lucrările, coroborată cu lipsa de interes a meseriașilor, și-a pus amprenta pe calitatea acestora.

O mostră... de mântuială

După cum ne-a spus Gheorghe Balint, administratorul Teatrului „Ioan Slavici“ din Arad, deficiențe în executarea lucrărilor, care au costat peste 600 de milioane de lei, sunt la toate capitolele. Începând de la tencuială și terminând cu chiuvetele din cabinele actorilor. **„Am lucrat foarte rău cu această firmă. Au întârziat mult cu finalizarea lucrărilor și chiar după aceea, după ce am dat zeci de telefoane, au venit cu greu să mai remedieze din defecțiuni. Ca o concluzie, vă pot spune că au lucrat prost și scump“** - ne-a declarat administratorul teatrului, cel care ne-a și condus să vedem lucrările efectuate de către Izostar.

Într-adevăr, mare parte din cele sesizate de către Gheorghe Balint sunt reale și cât se poate de vizibile. Astfel, ca o noutate în domeniu, întrerupătorul de la iluminatul electric al cabinei (situația este prezentă la mai multe cabine ale actorilor) se află în același loc unde se află chiuveta și dușul!!?? Să fie oare nevoie ca înainte de spectacol sau repetiție, actorul care folosește cabina respectivă să fie „pus în priză“? Doamne, ferește!

Mai mult, poate și din cauza țevilor vechi, uzate moral și fizic, atunci când a fost făcută proba instalațiilor sanitare nou - reparate, acestea au curs iar apa rezultată s-a infiltrat în pereți, afectând tencuiala proaspăt aplicată.

Despre finisajul zidurilor ar fi multe de spus. Nu este nevoie de ochi de specialist ca să observi denivelările existente în mai multe locuri. **„Gletul a fost aplicat jenant. Veniți să vedeți lucrare finalizată în luna septembrie. Sunt metri întregi de mâzgăleală. Eu a trebuit să preiau această lucrare și tot eu va trebui să răspund pentru ea. L-am sunat în mai multe rânduri pe constructor să vină să retușeze. A venit de câteva ori, dar în ultima vreme nici nu mai răspunde la telefon. Chiar și directorul artistic (actorul Zoltan Lovas n.n.) s-a certat de mai multe ori cu el. Ne promitea că vine, dar nu a mai venit“** - ne-a mai spus Balint.

Probleme de semnalat ar mai fi și la geamurile exterioare ale cabinelor, care au fost curățate, vopsite, dar nu se închid cum trebuie. La unul dintre ele, muncitorii au uitat să monteze încuietoarea pe care nu s-au sfiit să o lase pe pervaz. La fel cum s-a procedat, după cum ne spune Gheorghe Balint, și cu molozul rezultat în urma lucrărilor, care de două luni zace în curtea interioară a teatrului. E drept, mare parte din moloz a fost dus, dar tot a mai rămas de cărat.

Directorul recunoaște

Despre aceste nereguli pe care le-am constatat împreună cu administratorul instituției, am discutat și cu Ștefan Iordănescu, directorul Teatrului „Ioan Slavici“. Nici dumnealui nu este mulțumit de calitatea lucrărilor, însă acordă unele circumstanțe atenuante constructorului: **„Am avut un buget inițial pentru reparat cabinele, de 850 de milioane de lei. În intenția noastră de a finaliza lucrările la Sala Studio, pentru ca aceasta să devină funcțională, am redus bugetul destinat cabinelor la 450 de milioane de lei. Practic, am făcut aceleași lucrări cu 450 de milioane de lei și, normal, calitatea lucrărilor și a materialelor folosite la reparații, a avut de suferit. Pe parcurs ce lucrările de reparații înaintau, s-au descoperit probleme mult mai grave, pereții din spatele tencuielii erau degradați, instalațiile electrice și sanitare erau în stare proastă și altele, ceea ce a făcut ca lucările să coste în total aproape 600 de milioane de lei. Iar lucrul în sine s-a întins pe o durată mai mare față de cea prevăzută inițial. Totuși, până în data de 11 octombrie 2004, când a început Festivalul de Teatru Clasic, lucrările au fost terminate. Comisia de recepție a constatat unele nereguli care, în mare parte au fost puse la punct. În ultima instanță s-a acceptat lucrarea pentru că ea a depășit caietul de sarcini inițial. Sigur, lucrările nu sunt de o calitate formidabilă, dar avem și noi o vină a noastră, că am mers pe formula ieftină. Oricum, lucrarea este în garanție timp de doi ani.“**

Constructorul se apără

Dorin Chiriță, reprezentantul firmei Izostar SRL, s-a arătat surprins de faptul că sunt reclamații la lucrarea pe care firma sa a efectuat-o la Teatru, mai ales că ea a fost recepționată de către beneficiar: **„Consider că lucrările au fost executate în conformitate cu proiectul și cu solicitările ulterioare ale beneficiarului. Am executat și lucrări în plus, pentru care nu am solicitat alți bani, una dintre ele fiind canalizarea de dedesubtul cabinelor. În privința molozului, vă pot spune că firma Izostar a efectuat șapte transporturi și consider că am dus tot molozul rezultat în urma** lucrărilor făcute de noi. Ba chiar mai mult decât atât, de două luni, la Teatru mai lucrează o firmă de construcții care nu a făcut nici un transport de moloz și pe care tot acolo îl depozitează... Cât privește etanșeizarea ferestrelor și feroneria acestora, nu făceau parte din documentația inițială, iar la data recepției feroneria a fost completă. Cu întrerupătoarele situația este mai complicată. Practic, nu aveam unde monta întrerupătoarele, doar acolo sau în spatele ușii. Or, cine a mai văzut întrerupător montat în spatele ușii? I-am spus și domnului Balint că întrerupătoarele sunt de plastic și, din câte știu eu, plasticul nu curentează. Vom rezolva, în curând, situația creată de inundație și vom retencui atât acolo, cât și în locurile unde a căzut tencuiala.“

◆◆◆

În cele de mai sus v-am relatat situația întâlnită la una dintre investițiile făcute cu banii arădenilor la o instituție publică. Suma nu este una mică, 600 de milioane de lei. Însă, cu toate acestea, lucrările nu au fost efectuate așa cum trebuie. Nu este de datoria noastră să identificăm și să tragem la răspundere vinovatul sau vinovații. Cert este că, pentru același gen de lucrare, însă de câteva ori mai mare ca volum (este vorba despre renovarea totală a holurilor de la parter, etajul I și II ale Teatrului, plus foaierele) o firmă (nu-i dăm numele pentru a nu fi acuzați de publicitate mascată) a contractat lucrarea cu 800 de milioane de lei. Din câte am reușit să vedem, calitatea lucrărilor efectuate de această firmă este net superioară celei făcute, cu 600 de milioane de lei, de către Izostar. Deci, se poate și cu bani puțini să faci lucru de calitate. Mai ales că este vorba, așa cum spuneam, despre bani publici, despre banii noștri, ai arădenilor.

Foto: M. Szego

Școala veche din Frumușeni - un potențial pericol de accidente

Într-o lungă scrisoare (declarație) - trimisă redacției noastre, Varga Iuliu, din Frumușeni, autointitulat administrator la Biserica romano-catolică, aduce grave acuzații unor persoane și personalități din comună care fură sau aprobă furtul din clădirea vechii școli, încalcă proprietatea parohiei etc. „În data de 11.10.2004 am depistat la școala veche că dl. Stan Ioan din comună a început să ia cărămizi din interiorul clădirii fără aprobarea parohiei din Lipova. Când l-am întrebat pe dl. Stan Ioan cine și cu aprobarea cui ia cărămizi din interiorul clădirii, ne-a răspuns că dl. viceprimar Văcari". Mai departe, Iuliu Varga îl are în vizor și pe directorul școlii generale: „Menționez pe dl. director al școlii generale din comună căruia doresc să-i pun câteva întrebări: la aprobarea cui depozitează gunoiul în școala veche, unde sunt podelele sau parchetul din clădire?" Tot domnul administrator se mai întreabă și întreabă și pe alții, „unde sunt ușile și tocurile și cine le demontează?"

Așa cum era normal, în fața unei scrisori atât de categorice în ceea ce privește acuzele aduse, ne-am deplasat la Frumușeni, pentru a ne întâlni cu Iuliu Varga, care să ne confirme cele arătate în misiva trimisă și pentru a vedea la fața locului care este situația de fapt și ce răspund autoritățile locale.

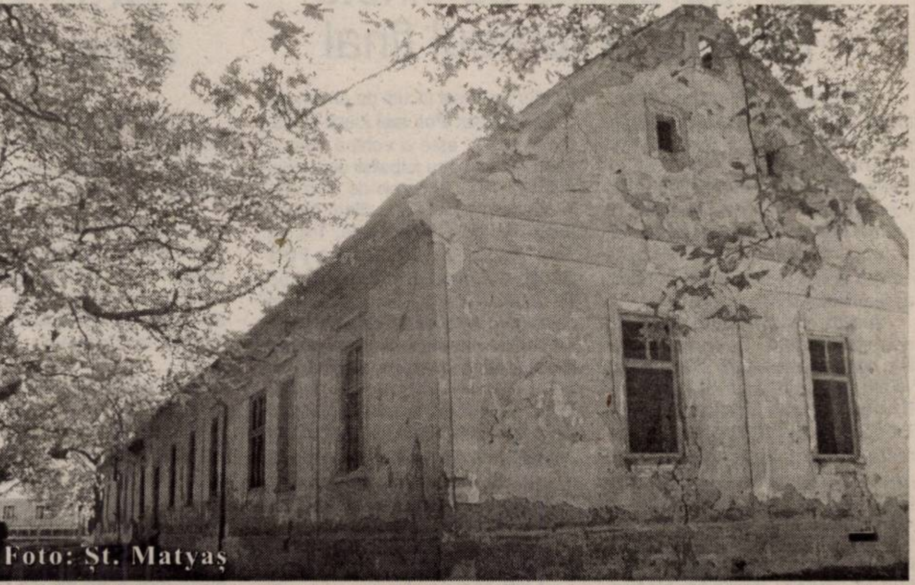
Foto: Șt. Matyaș

După oarecșce căutări pe ulițele comunei Frumușeni, am găsit în cele din urmă casa care era indicată în scrisoare, însă nu și pe împricinat. Am găsit-o însă pe soția acestuia, uneva, prin sat, care ne-a confirmat cele declarate nouă în scris (n.r. a doua zi după documentarea noastră, s-a prezentat și el la redacție susținându-și declarația).

Nu ne-a fost greu, în schimb, să găsim clădirea în care a funcționat cândva școala din Frumușeni. Asta pentru că atrage atenția prin starea de ruină în care se află. Parcul impunător din apropiere accentuează și mai mult impresia deplorabilă a imobilului care, începând cu anul 1866, a slujit școlii germane din localitate. **„În prezent, doar două încăperi mai sunt folosite ca magazie de lemne. Preotul catolic ne-a dat aprobare verbală prin '95-'96 să folosim două încăperi pentru a depozita combustibilul ce îl folosim pentru încălzirea școlii noi. Pentru că trebuie să vă spun că în 1981 s-a dat în folosință școala nouă, iar noi ne-am retras treptat din vechea clădire. După 1989, aceasta a fost revendicată de Biserica catolică, intrând în proprietatea Episcopiei de la Timișoara. Noi am cerut să ni se doneze clădirea, dar nu ni s-a aprobat. Iar astăzi este în starea pe care o vedeți. Tot timpul trebuie să fim atenți ca nu cumva copiii care se joacă în curtea școlii să intre în clădire, riscând astfel să se accidenteze"** - ne-a explicat situația actuală a clădirii directorul școlii din Frumușeni, prof. **Dinu Zebreniuc**.

Într-adevăr, starea de accentuată degradare a fostei școli reprezintă un real pericol pentru copiii care se joacă prin apropiere. Pericol poate exista chiar și pentru aceia care sunt tentați să se „aprovizioneze" cu niscaiva cărămizi din zidurile care stau gata să cadă.

Viceprimarul **Constantin Văcari,** cel acuzat în scrisoarea amintită, nu recunoaște că ar fi aprobat cuiva să-și împroprieze cărămizi din vechiul local al școlii. **„Eu n-am dat niciodată vreo aprobare cuiva pentru a lua cărămidă de acolo. Am făcut doar curățenie în curtea școlii, am adunat lemnele pe care le-am depozitat în două încăperi. Nici nu aveam vreo cădere să aprob așa ceva deoarece clădirea nu aparține Primăriei Frumușeni. Eu am făcut demersuri la Episcopia catolică din Timișoara, pentru a hotărî ceva în legătură cu un imobil care nu mai folosește la nimic, ba chiar este un pericol, prin urmare ar trebui demolat sau dacă au bani, reparat. De asemenea, el este o pată pe obrazul comunei care dorim să fie cât mai curat. Noi nu putem angaja pe cineva care să păzească o proprietate care nu este a noastră."**

În ce ne privește, credem că viceprimarul Văcari are dreptate. În primul rând proprietarul are obligația să-și păzească avutul. Ba mai mult, legea îl obligă să repare clădirea sau, după caz, să o demoleze. Dacă se întâmplă o nenorocire, prima vinovată va fi parohia catolică, iar mai apoi autoritățile locale care trebuie să intervină pentru rezolvarea situației. Nu știm dacă mai poate fi reabilitată o clădire care abia se mai ține pe verticală, însă materialele din care este construită pot folosi la construcția unei săli de sport atât de necesară școlii, după cum se exprima directorul Zebreniuc.

Preotul paroh al bisericii catolice, Ando Attila, care domiciliază în Lipova, s-a arătat indignat de cele declarate în scrisoare de Varga Iuliu, care, după cum se exprima domnia sa **„nu are voie să facă declarații în numele bisericii. Cunosc situația și săptămâna trecută am fost să închid școala și am închis ușile și ferestrele"**. Despre soluția aleasă în leagătură cu clădirea nu știe nimic, pentru că asta ține de Episcopia din Timișoara, însă nu crede că se va vinde, mai degrabă se va demola.

Noi credem că soluția trebuie cât mai urgent găsită, pentru că timpul nu lucrează în favoarea proprietarilor. Până la urmă nu vor mai avea ce salva, ca să nu mai pomenim de posibilele accidente.

Vasile Filip
Ioan Tuleu

„Toamna se numără..."

Sub genericul „Toamna se numără..." săptămâna trecută a avut loc un schimb de experiență între Școala Generală Andrei Șaguna și Școala Generală Livada. Este cea de-a doua întâlnire dintre elevii celor două școli și s-a desfășurat, de data aceasta, la Școala din Livada.

Printre țintele strategice urmărite se numără realizarea unei mai bune comunicări dascăl-elev și cunoașterea altor copii de aceeași vârstă tot din mediul rural.

După ce gazdele i-au întâmpinat pe invitați cum se cuvine, cu vorbe bune și dulciuri, a avut loc activitatea propriu-zisă. Ea s-a desfășurat pe trei ateliere:

Atelierul 1: meci de fotbal între echipele celor două școli;

Atelierul 2: concurs de șah;

Atelierul 3: meci de ping-pong.

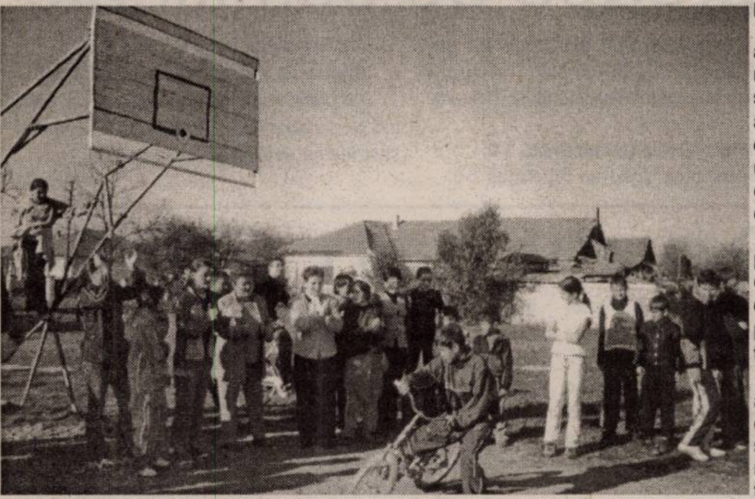

În partea a doua a întâlnirii, sub genericul „Știm să râdem și să discutăm?" au avut loc un concurs de alergare în saci și un concurs cu biciclete printre obstacole.

Cele mai multe premii au fost câștigate de gazde, dar invitații au știut să piardă și să se distreze cu nonșalanță.

Toți participanții au fost recompensați cu diplome, dulciuri, sucuri și desene animate pe videoproiector.

Au răspuns de activitate directorii celor două școli: Florica Bătăran și Carmen Hrenciuc, precum și profesorii: Daniel Bărbosu, Mariana Palaghia, Loredana Caragea, Viorica Rus și Nicoleta Gavrilă.

La Universitatea „Aurel Vlaicu" din Arad

Un nou Master în „Management Educațional"

La cursul de Master **„Management Educațional"** aprobat de M.Ed.C. Direcția generală Învățământ Superior nr. 41571 / 8.11.2004 cu durata de 2 semestre, curs de zi, în cadrul Departamentului de Pregătire a Personalului Didactic de la Universitatea „Aurel Vlaicu" din Arad sunt deschise înscrierile!

Pot participa absolvenți cu diplomă de licență interesați de oferta din acest domeniu. Absolvenții vor primi **diplomă de master.**

Înscrierile se fac la sediul Departamentului pentru Pregătirea Personalului Didactic, din cadrul Rectoratului Universității „Aurel Vlaicu", B-dul Revoluției, nr. 81, tel. 0257/283010 int. 18, zilnic între orele 8,00 - 16,00.

Conf. univ. dr.
Dorin Herlo

Doctorat și Masterat la Universitățile Oxford și York

Universitatea Oxford derulează un important program de burse, bursierii având posibilitatea de a-și desăvârși studiile la prestigioasa unitate de învățământ superior. Bursele acordate sunt de mai multe tipuri, primul dintre acestea fiind de cercetare postuniversitară pentru persoanele înscrise la un program de doctorat și se acordă în domeniile științelor socio-umane și protecția mediului, cu o durată de 9 luni, între octombrie 2005 - iunie 2006; al doilea tip de burse sunt cele de Masterat, care au o durată de 9, 10 sau 12 luni.

Experții și consultanții din sectorul public sau guvernamental, care doresc să lucreze la un proiect de cercetare într-un domeniu cu relevanță pentru funcționarea și dezvoltarea instituției cu care colaborează, pot obține o bursă cu durata de trei luni în studii sociale aplicate la Universitatea Oxford.

Și în fine, ultima categorie de burse le include pe cele de Masterat în filozofie politică (ideea toleranței politice), desfășurat la Universitatea York între octombrie 2005 - septembrie 2006.

Candidații trebuie să fie absolvenți ai unei instituții de învățământ superior, să vorbească fluent limba engleză și să nu depășească vârsta de 35 de ani.

Data limită de depunere a dosarului de înscriere este 26 noiembrie 2004.

În procesul de selecție se va acorda prioritate candidaților care nu au studiat până acum în afara țării. Formularul de aplicare și mai multe informații se pot obține de pe site-ul Fundației pentru o Societate Deschisă, **www.osf.ro**

Gradația de merit

Ministerul Educației și Cercetării a elaborat o nouă metodologie și noi criterii pentru acordarea gradației de merit în învățământul preuniversitar. De gradație de merit pot beneficia, prin concurs, cadrele didactice de predare, personalul didactic auxiliar și cel de conducere din unitățile de învățământ. Gradația se acordă **pentru 10% din posturile didactice** existente la nivelul inspectoratului școlar și reprezintă 20% din salariul de bază al funcției didactice sau postului persoanei în cauză. Gradația de merit se include în salariul de bază și constituie bază de calcul pentru celelalte sporuri. Gradația de merit **se atribuie pe o perioadă de 4 ani,** începând cu 01 iulie 2005.

Numărul de gradații care se vor acorda începând cu anul 2005 se calculează astfel: din numărul stabilit, prin aplicarea a 10% din totalul posturilor didactice de predare, didactice auxiliare și de conducere, se scade numărul de gradații acordate în ultimii trei ani. La concursul pentru acordarea gradației de merit poate participa personalul didactic de predare, didactic auxiliar și cel de conducere, cu o vechime în învățământ de cel puțin 4 ani, titular în învățământul preuniversitar care are performanțe deosebite în inovarea didactică, desfășoară activitate de formare continuă a cadrelor didactice.

◆ O nouă metodologie și noi criterii ◆

Pentru evaluarea candidaților înscriși pentru acordarea gradației de merit se iau în considerare o serie de **criterii**: Criteriul activităților complexe cu valoare instructiv-educativă; criteriul privind performanțe deosebite în inovarea didactică; criteriul activităților desfășurate cu copiii/elevii cu cerințe educative speciale, la nivel local/județean/național; criteriul privind participarea la proiecte, în cadrul programelor de reformă educațională; criteriul privind creșterea prestigiului unității de învățământ, prin sporirea calității actului educațional.

Consiliile de administrație din inspectoratele școlare vor detalia criteriile și punctajele cu ponderile aferente, separat pentru educatoare, învățători și profesori.

Life Magazin - Modă & LifeStyle
RCS : Duminică-ora 13,30 și Marți-ora 15,30
Cei mai tari invitați - Cele mai frumoase fete
www.primamodelsagency.com
se caută o vedetă..
VREI SĂ FII PREZENTATOARE TV,
în emisiunea Life Magazin ..?
Te asteptăm cu .c.v-ul:
aspect fizic plăcut , dicție și spontaneitate ,17-24 ani
Arad : B-dul. Revolutiei nr.70 (în curte înainte de BNR)
tel: 0257- 256 862 si 0257- 254862 - mobil: 0722 82 81 09
Prima Models Agency VĂ OFERIM URMĂTOARELE SERVICII DE IMAGINE
Prezentări de modă - Spectacole - Emisiuni tv - Fashion Catalog
Împărțit de fluturași(sampling) - Promoții - Hostess
Pregătire si promovare modele (fete si băieti)
Dacă vrei cu adevărat - POTI -
(c.614/2004)

Juniorii de la Telecom vor să reprezinte cu cinste Aradul, la turneul final

Deja vorbim despre o performanță. Simpla calificare a juniorilor născuți 1988 de la FC Telecom Arad la turneul final al Campionatului Național rezervat republicanilor B trebuie apreciată ca atare. Mai ales că reprezentanta eșalonului trei a fotbalului românesc este singura echipă arădeană calificată în acest an la un turneu final juvenil.

Astfel, în perioada 14 - 18 noiembrie, la Iași, se vor bate pentru titlul național la această categorie de vârstă patru echipe: **Poli Iași, FCM Bacău, Dinamo București și FC Telecom Arad.** Delegația „telefonistă" pentru „operațiunea Iași" numără 25 de persoane și va fi condusă de Ioan Șandor. Pe lângă cei 19 jucători ce vor încerca să răzbească în Dealul Copoului: **Bak, Rus - portari, Asinipian, Vasi, Malița, Vidac, Iovanov, Rafila, Oneț, Barbură, C. Gâlcă, Roman, Budur, Bokor, Orhean, Radoslovescu, Pantea, Costea și Maghici,** vor mai fi prezenți antrenorii Cristi Păcurar (principal) și Claudiu Riviș (secund) , maseur Ștefan Bicski și reprezentanții părinților, Nicu Gâlcă și Otto Bak. Arădenii vor pleca sâmbătă dimineața cu trenul spre locul de disputare al turneului final, urmând a se caza la Bârnova (la 30 Km de Iași), la o locație a Romtelecom. Grație antrenorului Ionuț Popa, acum la Poli Iași, echipa „telefonistă" va avea la dispoziție un microbuz, pentru a face legătura între Iași și stabilimentul de cazare.

Caracterizarea succintă a adversarelor ne-a fost făcută de antrenorul Cristi Păcurar. **Poli Iași** joacă în sistemul 3-5-2, este o echipă muncitoare cu trei-patru fotbaliști buni și un antrenor tânăr și dornic de afirmare. A câștigat zona de la Satu Mare, după 3-2, cu echipa locală, 1-0, cu Alba Iulia și 0-0, cu FC Oradea. **FCM Bacău** a eliminat-o în semifinale pe FC Brașov, singura formație care în campionat a reușit 27 de victorii din tot atâtea meciuri. S-a impus pe teren propriu, după 2-1, cu Corvinul, 1-0, cu Gl. Bistrița și 1-1, cu FC Brașov. **Dinamo** e marea favorită din punct de vedere al lotului și al numelui. A triumfat în zona de la București, după 4-2, cu Banatul Timișoara, 0-0, cu Rapid și 2-0, cu Școala de Fotbal „Gică Popescu".

În ce privește programul turneului final de la Iași, acesta arată astfel:

Luni, 15 noiembrie

ora 12: Dinamo - **FC Telecom Arad**

ora 14: Poli Iași - FCM Bacău

Marți, 16 noiembrie

ora 12: Poli Iași - Dinamo

ora 14: FCM Bacău - **FC Telecom Arad**

Joi, 18 noiembrie

ora 10: **FC Telecom Arad** - Poli Iași

ora 12: Dinamo - FCM Bacău

Dacă înaintea ultimei zile de competiție două echipe se vor afla la egalitate de puncte, cu șanse reale de câștigare a turneului final, ultimele jocuri se vor disputa de la aceeași oră.

Grupaj realizat de Daniel Scridon;
Foto: Viorel Musca

Antrenorul Cristi Păcurar crede într-o clasare pe podium

Unul din principalii artizani ai performanței echipei FC Telecom Arad este, fără îndoială, antrenorul Cristi Păcurar. Am vorbit cu acesta înaintea plecării spre Iași despre șansele lui Oneț et company de a prinde un loc pe podiumul național la această categorie de vârstă...

- Cristi, dacă ar fi să analizăm rezultatele fazei anterioare, observăm că Telecomul stă cel mai bine: trei victorii și nici un gol primit. Să însemne acest lucru că sunteți favoriți la câștigarea titlului național?

- După aceste rezultate, tind să spun da, dar să nu uităm că jocul de fotbal depinde de mai multe aspecte. Aștept o confirmare a jocurilor bune din turneul semifinal și convocarea la lotul național a mai multor componenți ai echipei. Cunosc ce este acum sub tricolor și, fără să fiu subiectiv, fără Oneț și Vasi, încă cel puțin doi jucători ar mai putea face parte din lot. Firesc, dacă vor confirma și la acest turneu final.

- Ca nume, Telecom reprezintă Divizia C și lupta cu trei divizionare A pare disproporționată. Credeți cel puțin într-o clasare pe podium?

- Dacă n-aș crede, nici nu ne-am prezenta. Vreau să știți că nu vom face o tragedie, dacă vom juca bine, dar vom fi învinși. Cât o să antrenez, voi merge pe ideea că individul ca fotbalist primează înaintea rezultatului echipei. Poate greșesc, am idei fixe sau nu văd lucrurile ca alții, dar aș fi preferat să nu mă calific la turneul final, dar să am mai mulți jucători la lotul național și cât mai multe promovări la echipa mare ori la alte cluburi, cum s-a întâmplat cu Răzvan Riviș, ajuns la divizionara B, Tricotaje Ineu.

- Pentru performanța de a ajunge până aici vrei să mulțumești cuiva anume?

- Conducerii clubului nostru, care face eforturi financiare deosebite pentru a ne asigura condiții propice la Iași, dar și conducerii Școlii Sportive, deoarece jumătate din jucătorii de la Telecom provin sub formă de împrumut de la CSȘ Gloria.

- Cristi îți dorim baftă la turneul final, unde vom fi alături de tine și echipa ta, grație trimisului ziarului nostru.

Albe și negre

Învățătură de minte

Cum a venit, așa a plecat, ar comenta unii „divorțul" lui Șumudică de UTA. Deși, lucrurile nu stau deloc așa. Parcurgând rândurile ce urmează veți înțelege de ce trebuie să o luăm ca învățătură de minte...

Într-un moment greu al apusului său de carieră, Sandu Ion i-a întins o mână de ajutor. A scos din pungă „verzișorii" ceruți, a acceptat capriciile și mofturile deloc puține ale jucătorului, în speranța că cel care, odinioară, era alintat „Șumi-gol", îi va răspunde cu aceeași măsură. Cu goluri în poarta adversarilor, care ulterior să se transforme în puncte pentru UTA. Bani luați în avans, ca știți cine..., prime echivalente cu pensia unui fost agricultor pe jumătate de an, pentru un simplu act de prezență în echipamentul alb-roșu, tratamente preferențiale în pregătire și zile libere, așa a fost primit Ninel Șumudică de oficialii „Bătrânei Doamne". Ce a oferit el în schimb știe toată lumea. Că s-a certat cu spectatorii, ziariștii și toți cei care îndrăzneau să-i critice călușarului lamentabila prestație meci de meci, mai treacă-meargă, dar a mers atât de departe, încât a târât (re)numele calei mai galonate echipe de provincie în noroiul aranjamentelor de culise. Nesătul, miticul a cerșit bani de la Borugă, pentru un eventual succes al arădenilor în fața contracandidaților Jiului la promovare, lucru ce a stârnit - pe bună dreptate - mânia președintelui Sandu Ion. Încolțit, prins cu minciuna - nu cu mult timp în urmă, îi cataloga drept tâmpiți pe cei care spuneau că e pe picior de plecare de la UTA - și „lăsat din brațe" de Sandu Ion, „vedeta de carton" și-a făcut bagajele. A pus ochii pe alți fraieri, care-l vor „scălda" în lapte și miere, doar de dragul trecutului.

Bine-ar fi să tragem cu toții învățăminte după „lecția" servită cu cinism de Ninel și să nu mai visăm cai verzi pe pereți albaștri...

Daniel Scridon

Divizionarele C arădene

Toți ochii ațintiți spre derby-ul din Micălaca

Etapa a 11-a a Diviziei C programează un derby mult așteptat, între cele mai bine două clasate reprezentante ale Aradului în seria a VII-a. Cu mențiunea că partidele au loc mâine, de la ora 14, să vedem care sunt stările de spirit în taberele divizionarelor C arădene...

●*FC Telecom Arad - Victoria Nădlac*

Gazdele și-au revenit după începutul mai puțin convingător de sezon, urcând până în apropierea podiumului. Victoria obținută runda trecută la Petrila, fără Mitu și Ardelean (suspendați) poate da curaj tinerilor jucători pregătiți de Radu George. Cine va triumfa în acest derby își va asigura o poziție călduță înaintea vacanței, iar „Uraganu" și „Neluțu" nu pot accepta ideea ca o nou promovată să le încurce socotelile. „Telefoniștii" ar putea să-i dedice succesul magazionerului Ioan Roșca, cu condiția ca și acesta să se țină de cuvânt și să pună în aplicare pariul pierdut la fotbal-tenis, în fața eternului rival, Ionuț Popa.

De partea cealaltă, „vameșii" au stat etape trecută, având mai mult timp la dispoziție pentru a pregăti această încleștare a orgoliilor. Tehnicianul Sandu Gaica are tot lotul valid și vede un simplu meci de campionat și nimic mai mult. Dacă vor reuși să-i anihileze pe Mitu și Ardelean, nădlăcanii au mari șanse de a demonstra că Victoria e cea mai bună divizionară C arădeană.

Va oficia acest derby la centru Lucian Gherghely (Baia Mare), care va fi asistat de Ciprian Trancă (Timișoara) și Silviu Haramuz (Reșița). Obs. FRF va fi Adrian Manea (Timișoara).

●*Frontiera Curtici - Aurul Brad*

După ce a încasat patru „boabe" într-o singură repriză pe terenul liderului din Lupeni, „lanterna roșie" a seriei, Frontiera Curtici primește vizita echipei din Brad. Cu zero la adevăr, căutătorii de aur din Țara Moților știu că la Curtici este o pâine bună de mâncat și vor veni la victorie. De partea cealaltă, Bătrânu et company încă mai speră într-o miraculoasă salvare de la retrogradare. Pentru împlinirea acestui deziderat, succesul devine obligatoriu pentru curticeni.

Partida va fi condusă de o brigadă de arbitri din Oradea formată din: Ștefan Erdei - centru; Adrian Barna și Ioan Moisin - asistenți. Obs. FRF a fost delegat Ion Mureșan (Timișoara).

Daniel Scridon

Fotbal - Cupa României

Sportul și Farul - aproape de semifinale

Ieri, s-au disputat meciurile tur din cadrul sferturilor de finală ale Cupei României la fotbal. Iată rezultatele consemnate:

Dinamo - Dacia Unirea Brăila 1-0.
Universitatea Craiova - FC Argeș 1-0.
Oțelul Galați - Farul Constanța 1-2.
Sportul Studențesc - FC Național 2-0.

Partidele retur sunt programate a avea loc pe 1 decembrie, pe terenurile echipelor care ieri au evoluat în deplasare.

D. S.

Anunț șah

În cadrul manifestărilor cultural-sportive ocazionate de aniversarea Marii Uniri, **Casa de Ajutor Reciproc a Pensionarilor Arad** organizează a VI-a ediție a Cupei de șah **„1 Decembrie"**.

Pot participa jucători de toate categoriile și fără categorie, legitimați și nelegitimați, cu și fără carnete de legitimare F. R. Ș., inclusiv școlari.

Competiția se va desfășura pe parcursul a 7 runde începând cu data de **15 noiembrie 2004**. Ședința tehnică va avea loc în ziua de vineri, **12 noiembrie 2004, ora 17**, la sediul CARP Arad din P-ța Avram Iancu nr. 21, et. 1.

Neprezentarea la ședința tehnică atrage neparticiparea în competiție.

Se vor acorda pentru primele locuri diplome și premii în bani.

Campionatul Județean „Promoție"

SERIA A

Rezultatele rundei a 10-a: Atletico Horia - Global Sport Arad 3-5, Banatul Căpâlnaș - Păulișana Păuliș 7-2, Podgoreana Covăsânț - Gloria Secusigiu 2-1, Victoria Peregul Mare - Pro Nădlac 2-4, Olimpia Bârzava - Proki Dor Dorobanți 2-1.

Clasament

1. Nădlac	10	7	2	1	43-18	23
2. Secusigiu	10	7	0	3	34-19	21
3. Covăsânț	10	6	0	4	33-20	18
4. Bârzava	10	5	3	2	27-15	18
5. Săvârșin	9	5	2	2	23-14	17
6. Păuliș	10	5	1	4	27-20	16
7. Căpâlnaș	10	4	4	2	20-14	16
8. Global Sport	9	3	0	6	17-38	9
9. Peregul Mare	10	2	2	6	16-23	8
10. Dorobanți	10	2	2	6	17-29	8
11. Horia	10	0	2	8	7-51	2

* Mănăștureana Mănăștur a fost exclusă din campionat

Etapa viitoare, ultima a turului (12-14 noiembrie): Global Sport - Căpâlnaș, Secusigiu - Peregul Mare, Păuliș - Covăsânț, Săvârșin - Horia, Nădlac - Bârzava. Dorobanți stă.

SERIA B

Rezultatele rundei a 10-a: H. Drauț - Victoria Chereluș 7-0, Olimpia Bocsig - Crișul Alb Bârsa 3-1, Victoria Gurba - Victoria Șomoșcheș 7-1, Andezitul Vârfurile - Victoria Lunca Teuz II 3-0, Victoria Berechiu - Regal Horia 3-1. M. Moneasa a stat.

Clasament

1. Vârfurile	9	7	1	1	32-14	22
2. Berechiu	9	7	1	1	26-16	22
3. Moneasa	9	6	0	3	29-14	18
4. Horia	9	6	0	3	26-11	18
5. Bocsig	9	5	0	4	17-19	15
6. Șomoșcheș	9	4	0	5	20-24	12
7. Gurba	9	3	2	4	21-23	11
8. Lunca Teuz	10	3	1	6	23-29	10
9. Chereluș	9	3	1	5	17-35	7
10. Drauț	9	2	0	7	15-26	6
11. Bârsa	9	2	0	7	19-34	6

Etapa următoare, ultima a turului (14 noiembrie): Șomoșcheș - Vârfurile, Bârsa - Gurba, Chereluș - Bocsig, Horia - Drauț, Moneasa - Berechiu. Lunca Teuz stă.

Lupte greco-romane

C.S.Ș. Gloria - C.S. Astra, la turneul final

Echipa C.S.Ș. Gloria Arad - C.S. Astra, campioană națională anul trecut, a dominat întrecerile din cele patru etape ale C. N. de judo pentru juniori II, seria I, clasându-se pe prima poziție, fără înfrângere. În urma etapei de la Brașov, desfășurată zilele trecute, formația arădeană, pregătită de Stanciu Spiridon, Ioan Coste și Ovidiu Burghele, a adunat 87 puncte, urmată de C.S.Ș. Brașov - 79 și LPS Slatina - 63.

La ultimul act al competiției, ce va fi găzduit de orașul nostru la începutul lunii decembrie, pe lângă echipa organizatoare, se vor alinia la start: C.S.Ș. Brașov, C.S. Satu Mare, iar din seria a II-a, echipele: C.S.Ș. Botoșani, C.S.Ș. București și C.S. Dinamo.

Antrenorul emerit Stanciu Spiridon declară că: „Am dori să reedităm performanța de anul trecut, cu atât mai mult cu cât finala va avea loc la Arad. Prin trecerea unor luptători de bază ca Răzvan Codreanu, Florin Ocneanu la o altă categorie de vârstă sper ca sportivii promovați să facă față cu succes la faza finală, unde cele șase finaliste vor lupta sistem turneu. Pentru atingerea obiectivului propus este necesar să fim sprijiniți prin acordarea unor condiții mai bune de pregătire."

Adela C.

Firmă de confecții
lenjerie intimă

SC L`INTIMO DI CAMILLA SRL

Bujac, Independenței, nr. 3

ANGAJEAZĂ

ŞEF DE PRODUCȚIE

cu experiență în distribuirea și organizarea lucrului.

SE CERE

- bună experiență
- cunoştințe minime de limba italiană.

OFERIM:

Salariu motivant, bazat pe competență și evoluția profesională.

INFORMAȚII TELEFON:
0257/289244, 0257/289727.

(0788107)

S.C. VERBIȚĂ S.R.L.

Calea A. Vlaicu nr. 282
Tel. Vânzări: 275.690
Tel: 227.056; 227.650
Fax: 227.055
www.verbita.ro

Credit şi leasing
pentru persoane
fizice şi juridice

Profesionalism
Promptitudine
Flexibilitate
Finanțare de marcă
atât vehicule noi,
cât şi de ocazie

(c.356/2004)

Vinde autoturisme gama DACIA la prețuri de producător

VERBIȚĂ dealer autorizat DACIA

www.dacia.ro

DACIA
groupe Renault

Verificarea metrologicã
pentru contoare de apartament

PRIN

COLNAGO SRL

* Colaborează
cu producători:
Zenner, AEM
Timișoara

* Se acordă garanție pentru contoare
* Atestat metrologic Zenner
* Unic reprezentant și atestat AEM Timișoara
*** Prin administratori se pot obține facilități pentru un bloc întreg.**

Tel. 0723/34.39.76, tot timpul; 255.274 între orele 16,00-20,00.

Numerele de telefon se găsesc și la rubrica „Utilitare" a ziarului Adevărul, zilnic.

(0788084)

S.C. ARCOMMAT GRUP S.A.

Angajează: ŞEF BIROU ADMINISTRATIV

Atribuții:

- Urmăreşte efectuarea intreținerii şi reparațiilor pentru dotările existente;
- Gestionează mijloacele de transport din dotare în conformitate cu legislația în vigoare;
- Efectuează aprovizionarea cu obiecte de inventar, birotică, echipamente, etc.

Cerințe:

- Abilități tehnice;
- Dinamism;
- Carnet de conducere categoria B;
- Experiență în domeniu constituie avantaj.

(c.356/2004)

CV-urile se depun la sediul firmei din Arad,
Calea 6 Vânători nr. 55A. Informații suplimentare la tel: 281.779

MATROS 2000

Oferã pânã la 16 % reducere la PARCHET LAMINAT

si FOLIA IZOLANTÃ 3 MM GRATIS

ARAD, Calea A. Vlaicu nr. 28-32
Tel: 0257-349.888, 0744.755.786
lângã stadionul UTA

(c.679/2003)

Colegiul Consilierilor Juridici - Arad

În baza art. 19 lit. b din Statutul Asociației
„Colegiul Consilierilor Juridici Arad"

decanul convoacă
Adunarea Generală Extraordinară

care va avea loc în data de **17.11.2004, ora 17,**
LA CASA DE CULTURĂ A SINDICATELOR
având următoarea ordine de zi:

1. Stabilire cotizație societăți profesionale pentru anul 2005
2. Festivitate depunere jurământ
3. Alegere trezorier
4. Diverse.

Prezența la ședința Adunării Generale se face pe baza legitimației de consilier juridic.

Decan, Zahoi Adrian

(0788120)

Direcția Regională Vamală Arad

scoate la concurs un post de

MUNCITOR calificat III (ȘOFER)

la Biroul Vamal, Zona Liberă Curtici.

Candidații trebuie să posede permis de conducere categoriile B și C, cu o vechime minimă în aceste categorii și în meseria de șofer de 2 ani.

Concursul va avea loc în data de 13.12.2004, la sediul Autorității Naționale a Vămilor din București, str. Matei Millo, nr. 13.

Înscrierea la concurs se face până la data de 06.12.2004, la sediul Direcției Regionale Vamale Arad.

Informații suplimentare privind condițiile de înscriere și participare la concurs, se pot obține la sediul Direcției Regionale Vamale din Arad, str. Frații Neumann nr. 10.

(0788119)

CAMERA DE COMERȚ, INDUSTRIE ȘI
AGRICULTURA A JUDEȚULUI ARAD
EXPO ARAD INTERNAȚIONAL

EXPO ARAD INTERNATIONAL

AR-MEDICA

Târg de medicină
aparatură medicală
și de laborator,
stomatologie,
farmacie, optică,
protetică,
servicii conexe

11-13 NOIEMBRIE 2004

EXPO ARAD INTERNAȚIONAL
310017 Arad-România, Str. Cloşca nr. 5
Tel.:0257-216 520; Fax:0257-216 521
E-mail: expo2@ccia-arad.ro; www.ccia-arad.ro
Manager de proiect: Letiția BUIBAŞ

(c.75/2004)

S.C TRANSDARA S.A ARAD

ANGAJEAZA

INGINERI	- studii superioare specialitatea TCM, mecanica sau autovehicule rutiere, promotia 2004; - domiciliul in Arad sau loc.limitrofe, telefon; - permis conducere; - cunostinte operare PC;
CONTABIL SEF	- studii superioare de specialitate; - vechime in posturi similare 3 ani; - cunostinte operare PC; - domiciliul in Arad sau loc.limitrofe, telefon;
SEF ATELIER	- studii super. spec.autoveh.rutiere, mecanica,TCM; - experienta in fct. similare-avantajt; - cunostite de operare PC; - permis de conducere; - domiciliul in Arad sau loc.limitrofe;
FEMEIE DE SERVICIU	- harnica,disponibilitate la program in ture; - fara desfaceri disciplinare ale CM; - domiciliul in Arad, telefon;
MAISTRU AUTO	- experienta in domeniu min.3 ani; - minim scoala de maistri; - permis conducere si cunostinte operare PC; - domiciliul in Arad sau localit.limitrofe, tel.;
MUNCITOR NECALIFICART	- studii minime; - harnic, serios; - domiciliul in Arad, telefon;
SOFERI TIR	- permis conducere gr.B,C,E; - vechime ca sofer minim 5 ani; - domiciliul in Arad sau loc.limitrofe,pasaport,tel.;
SOFERI TRANSPORT PERSOANE	- permis conducere gr.B,C,E,D; - vechime ca sofer minim 5 ani; - domiciliul in Arad sau loc.limitrofe,telefon;

(C.A.397/2004)

RELATII:la sediul firmei din Arad,str.Liviu Rebreanu nr.95 sau tel.:256.308, 256.309

S.C. TBRCM S.A. BUCUREȘTI

ANUNȚĂ pe data de
3 decembrie 2004, ora 10
LA SEDIUL SOCIETĂȚII
DIN BUCUREȘTI

CONCURS/EXAMEN
pentru ocuparea
postului de

DIRECTOR
ECONOMIC

la sucursala Moneasa
(Hotel Codru-Moma).

CONDIȚIILE de participare și BIBLIOGRAFIA pentru examen se obțin de la sediul societății din București, telefon 021-3157511.

DOSARELE pentru concurs se depun **la sediul societății** până la data de **1.12.2004.**

(0788111)

Restaurantul
Clubul Presei
Bd. Revoluției nr. 81
Tel: 0257/280.989 0722.639.554

Organizează

nunți
botezuri
mese festive

CELE MAI
avantajoase prețuri
DIN ARAD!

S.C. EUROCONSULT S.R.L. ARAD

Desemnat administrator judiciar prin sentința civilă nr. 2352/26.10.2004, pronunțată în dosarul nr. 4343/2004, privind pe debitoarea

S.C. EXPO MARKET JACKSON LTD S.R.L.

cu sediul în str. Andrei Șaguna nr. 60, jud. Arad

Anunță toți creditorii

că față de această societate a fost **deschisă procedura reorganizării judiciare și a falimentului** prin sentința civilă nr. 2352 din data de 26.10.2004.

Potrivit prevederilor art. 58^2 alin. 1 lit. b din Legea 64/1995 modificată și completată prin O.G. 38/2002 și Legea nr. 149/2004, **termenul pentru înregistrarea creanțelor** este data de **30.11.2004.**

Termenul de verificare a creanțelor și întocmire a tabelului preliminar al creanțelor va fi de maxim 30 zile de la expirarea termenului menționat anterior.

Termenul de definitivare a tabelului creanțelor va fi de maxim 30 de zile de la expirarea termenului prevăzut în alineatul anterior.

VĂ ADUCEM LA CUNOȘTINȚĂ CĂ nedepunerea cererii de creanță în termenul menționat atrage incidența prevederilor art. 58^{16} din Legea 64/1995 completată și modificată prin O.G. 38/2002 și Legea 149/2004. (0788116)

CONSILIUL JUDEȚEAN ARAD

organizează **concurs** în data de 29.11.2004, ora 10^{00} **pentru ocuparea postului de**

DIRECTOR la Unitatea medico-socială Ghioroc

CERINȚE:

1. Studii superioare economice de lungă durată, absolvite cu diplomă de licență sau echivalentă;
2. Vechimea de minim 10 ani în specialitatea studiilor solicitate la pct.1;
3. Cunoștințe de operare pe calculator, nivel mediu.

(3709130)

Bibliografia, conținutul dosarului și alte informații se obțin la Consiliul Județean Arad, camera 72, telefon 281600, interior 1308.

Dosarele se depun până în data de 22.11.2004 ora 12.

---

electrica s.a.

S.C. **Filiala de Distribuție și Furnizare a Energiei Electrice Electrica Banat** S.A.
Sucursala Arad

Tel.: 0257/253230 Fax: 235229 www.electrica.ro

Pentru a veni în întâmpinarea clienților noștri, S.C. F.D.F.E.E. Electrica Banat S.A. Sucursala Arad,

VĂ PREZINTĂ POSIBILITĂȚILE EXISTENTE la ora actuală DE ACHITARE A FACTURILOR la energia electrică:

- **LA CASIERIILE UNITĂȚII, CU BANI LICHIZI.**
- **PRIN VIRAMENT BANCAR ÎN CONTUL SUCURSALEI.**

Deschizându-vă un cont bancar, pe care îl comunicați în scris unității, lunar trebuind doar să ne transmiteți indexul contorului (telefonic, până cel târziu în data de 20 a lunii în curs). În acest mod, lunar se efectuează plata facturii de energie electrică consumată.

- **CU AJUTORUL CARDURILOR PRIN TERMINALELE POS EXISTENTE ÎN CADRUL CASIERIILOR.**

Pentru informații suplimentare, S.C. F.D.F.E.E. Electrica Banat S.A. Sucursala Arad vă stă la dispoziție prin casieriile deschise în municipiul Arad și pe raza județului.

Director, ing. Eugen Crișan (3709129)

ARTE ARAD

Angajează:

CONFECȚIONERE

Cerințe:

- Experiență de lucru la mașini de cusut minimum 3 luni

Oferim:

- Salariu atractiv; motivațional; tichete de masă; mediu de lucru la standarde occidentale.

Cei interesați sunt așteptați la sediul nostru din strada Poetului, nr. 1/C. (Incinta UTA)

Informații suplimentare la telefon 0257-229002.

(c.356/2004)

Casa Județeană de Pensii Arad

ORGANIZEAZĂ CONCURS DE OFERTE

pentru achiziționarea tehnicii de calcul pentru aplicarea logisticii în vederea aplicării H.G. nr. 1550/2004.

Caietul de sarcini și informații suplimentare se pot obține de la sediul CJP Arad, str. Gheorghe Lazăr, nr. 20.

Termenul limită de depunere a ofertelor este data de 16.11.2004.

Director Executiv, Ing. Marius Monția (3709128)

SOCIETATE COMERCIALĂ *Dorește oferte*

privind efectuarea unui STUDIU DE FEZABILITATE ȘI ARHITECTURĂ pentru transformarea unei clădiri de trei nivele într-un CENTRU COMERCIAL.

INFORMAȚII SUPLIMENTARE:
telefon 0257-213.913, 213.914, 289.029
fax: 0257-289.697, 289.029. (3709131)

AGENȚII DE PUBLICITATE ale ziarului *ADEVĂRUL* în județul ARAD

ANUNȚURILE se primesc în regim de urgență și pot să apară în ziarul ADEVĂRUL de a doua zi. TELEFON 280.904

SEBIȘ Radio „21" Sebiș
❐ Parcul Libertății 1 A
❐ Tel/Fax 311.067

LIPOVA
S.C. ELCOTRANS S.R.L. Lipova
❐ Str. Bălcescu 16,
❐ Telefon 563.180
Fax 563.091
❐ Program 7,30-15,30

NĂDLAC „GYURIAN"
❐ agent publicitar
Gyurian Bohuslav
❐ Telefon 0723.588.439
❐ str. Griviței Nr.76
❐ Program non-stop

GURAHONȚ
❐ Agent publicitar Alexandru Herlău
❐ Telefon 316.070
❐ Str. Gelu Ranoiu nr. 18
❐ Program 9,00 - 15,00

CHIȘINEU CRIȘ
Mag. S.C. VOLTA S.R.L.
(lângă Piața Obor)
❐ Agent publicitar
Vasile Balint
❐ Telefon 0723.357.013

SÂNTANA Bibliotecă
❐ Agent publicitar
Al. Victoria
❐ Telefon 462.018
0745.200.955
❐ Program 8,00 - 15,00

PÂNCOTA S.C. ELIDOR
❐ Agent publicitar
Cristina Mihăicuța
❐ Telefon 466.213
❐ Str. T. Vladimirescu 34
❐ Program 8,00 - 15,00

INEU
Primăria orașului Ineu
❐ agent publicitar
Carmen Țole
❐ Telefon 0744.690.446
❐ Program 8,00 - 15,00

VÂRFURILE - MĂGULICEA
❐ agent publicitar
Sida Voicu
❐ Telefon 318.442
❐ Program 8,00 - 15,00

SĂVÂRȘIN nr. 386
S.C. MULTI-RD TEHNIC S.R.L.
(fost Vânătorul)
❐ Telefon 557.489
❐ Program luni-vineri
8,00 - 16,00

ANIVERSĂRI

Frumoasă a fost ziua în care ai apărut în viața mea. Frumoasă e viața mea de când ai venit pe lume, puiuțul meu

DOBROMIR LEONARDO-DANIEL, din SEMLAC.

Tu îmi dai putere să lupt, pentru tine trăiesc, cel mai frumos îngeraș din lume, azi când împlinești 5 anișori, mama îți spune

„LA MULȚI ANI"

și sănătate. BIMBA te iubește. (33978)

Pentru

CIOCAN COSMIN

„LA MULȚI ANI"

din partea părinților și bunicilor din CINTEI, la aniversarea majoratului. (30903)

Astăzi, puiuțul nostru

DOBROMIR LEONARDO-DANIEL

împlinește 5 anișori. Îți spune

LA MULȚI ANI,

baba și moșu din SEMLAC. (33978)

Mulțumim lui Dumnezeu pentru minunea pe care ne-a dăruit-o acum 3 ani

RALUCA ADELINA COANĂ,

căreia îi dorim o viață minunată, fericită și împlinită. Cu iubire nemărginită, o îmbrățișează bunicii ELENA, IUSTINIA și ION, sora SORINA și părinții RODICA și FLORIN COANĂ. (33845)

„LA MULȚI ANI!"
COSMIN CIOCAN,
la aniversarea majoratului, îți urează tușa NUȚI și unchiul PETRICĂ. (34000)

VÂNZĂRI APARTAMENTE O CAMERĂ

Vând (închiriez) apartament 1 cameră central, ultramodern amenajat și utilat, parter, 45 mp, 20.500 Eu, negociabil. Telefon 0744.909.590, 0721.829.954. (30907)

Vând (închiriez) garsonieră central, ultramodern amenajată și utilată, et. III, 21.500 Eu, negociabil. Telefon 0744.909.590, 0721.829.954. (30907)

Vând garsonieră îmbunătățită, Arad (Micălaca), str. Beiușului, etaj I. Telefon 350777 seara; 0721.388.565. (Ag. Criș, 478)

Vând garsonieră confort I, Micalaca, etaj 4, acoperiș fără probleme, contorizată, telefon, cablu, gresie, faianță, balcon închis, preț 14.000 Euro, negociabil. Telefon 0740.040.545; 267376. (33839)

Vând garsonieră, Micălaca, etaj 1, îmbunătățită, mobilată, 14.900 Euro. Telefon 0727.432.327. (33873)

Vând garsonieră 300 - Billa, et. 2, îmbunătățiri, 18.600 Eu. Telefon 213192, 0741.253.364, 0788.253.364, 0722.257.409. (33808)

Vând garsonieră confort 3, Arad-Fortuna, etaj I, 6.500 EU negociabil. Telefon 0257-244442. (Ag. UTA, 1491)

Vând garsonieră zonă centrală, confort 2, etaj 4/4, amenajată modern. Telefon 0741.090.128. (33984)

VÂNZĂRI APARTAMENTE DOUĂ CAMERE

Vând apartament la casă, central, cameră-hol 5/4, cameră copil, sufragerie, bucătărie, debara, WC serviciu, baie vană, început construcție 2 camere la mansardă, terasă, gaz, gresie, faianță, pereți și tavan rigips, I. Georgescu 11, ap. 4, 24.500 Eu. Telefon 0722.898.543. (33954)

Vând apartament 2 camere, bucătărie, baie, terasă, balcon, la casă, Legea 112, preț la vedere. Telefon 0741.013.024. (p)

Vând apartament 2 camere, amenajat, Vlaicu, preț 23.000 Euro, negociabil. Telefon 213410; 0744.635.570. (33703)

Vând apartament 2 camere, Romanilor, parter (geamuri la stradă), preț 29.000 Eu. Telefon 262447. (33838)

Ocazie! Vând (închiriez) apartament 2 camere, ultracentral, 90 mp, B-dul Revoluției 90, cu încălzire și canalizare proprie, posibilități privatizare - variante, 45.000 Euro, negociabil. Telefon 0744.376.136. (33918)

Vând apartament 2 camere, Intim, etaj 6/7, 70 mp, 33.500 Euro, negociabil. Telefon 289544; 0740.249.544. (33930)

Vând apartament 2 camere, ultracentral, etaj 2/5, neîmbunătățit, 32.500 Euro, negociabil. Telefon 289544; 0740.249.544. (33930)

Vând apartament 2 camere, etaj 4/4, zona 300, preț 23.500 Euro. Telefon 210464; 0788.488.075. (33942)

Vând apartament 2 camere, superamenajat, etaj 3/4, zona Gării, preț 36.500 Euro, negociabil. Telefon 210464; 0788.488.075. (33942)

Vând apartament 2 camere, etaj 3/4, semidecomandat, central, preț 25.500 Euro. Telefon 210464; 0788.488.075. (33942)

Vând apartament 2 camere, ultracentral, semidecomandat, 31.500 Euro. Telefon 210464; 0788.488.075. (33942)

Vând apartament 2 camere ultracentral, etaj I, 37.000 EU. Telefon 212315, 0722.479.337. (33765)

Vând apartament 2 camere, central, etaj 3/4. Telefon 0740.289.295. (33020)

Vând urgent apartament 2 camere, etaj 2, Micalaca. Telefon 0742.781.651. (33045)

Vând apartament 2 camere, parter, Micălaca, 22.700 Eu. Telefon 279718, 0744.542.931. (33063)

Vând apartament 2 camere, Alfa, parter, ap. 2, bl. 60. Telefon 466019, 0723.384.505. (33070)

VÂNZĂRI APARTAMENTE TREI CAMERE

Vând apartament 3 camere, Piața Gării, decomandat, 80 mp, et. 9/10, 2 balcoane, parchet, contorizat apă și încălzire, neamenajat, ocupabil imediat, accept credit. Telefon 0722.653.878. (33836)

Vând apartament 3 camere, zona UTA, decomandat, total suprafață 90 mp. Telefon 0257-279726 sau 0740.766.595. (30866)

Vând apartament Vlaicu, 3 camere. Telefon 0726.289.694; 338544. (33944)

(Continuare în pag. 13)

☛ (Urmare din pag. 12)

Vând apartament 3 camere, etaj intermediar, decomandat, zona 300 Micalaca, preț 32.500 Euro. Telefon 210464; 0788.488.075. (33942)

Vând apartament 3 camere, etaj 4/4, zona 100 Micalaca, preț 25.500 Euro. Telefon 210464; 0788.488.075. (33942)

Vând apartament Samantha, 3 camere urcător, palier II, amenajări deosebite, mobilă occidentală. Telefon 0744.784.443; 0744.928.605. (33068)

Vând 3 camere, central, renovat integral, 48.000 Eu.Telefon 253364, 0741.253.364, 0788.253.364, 0722.257.409. (33808)

Vând apartament 3 camere, localitatea Macea, în centrul localității, preț 10.500 Euro, negociabil. Telefon 536002. (33027)

Vând apartament 3 camere, îmbunătățit, termotecă, acoperiș, în Alfa. Telefon 277484; 0742.539.735. (33039)

Vând apartament 3 camere, decomandat, recent amenajat, ideal pentru birouri, et. 2, vizavi de CEC, 45.000 Eu, negociabil. Telefon 0788.175.354, 0788.159.949. (33064)

Vând apartament 3 camere, decomandat, central, 35.000 Eu, negociabil. Telefon 256353. (33052)

VÂNZĂRI APARTAMENTE PATRU CAMERE

Vând apartament 4 camere, 130 mp, parter, bun pentru cabinet, birou, coafură, Banul Mărăcine, preț 49.500 Euro. Telefon 255393; 0724.347.972. (33588)

Vând apartament 4 camere, decomandat, parter, Polivalentă, amenajat, mobilă bucătărie nouă, preț 59.500 Euro. Telefon 255393; 0724.347.972. (33588)

Vând (închiriez) apartament de lux, ultracentral, 200 mp. Telefon 0721.269.710. (33931)

Vând apartament 4 camere, etaj 2/4, Micalaca 500, preț 34.000 Euro. Telefon 210464; 0788.488.075. (33942)

Vând apartament 4 camere, etaj 3/4, zona 100 Micalaca, preț 35.000 Euro. Telefon 210464; 0788.488.075. (33942)

Vând apartament 4 camere, zona Gară, decomandat. Telefon 0740.289.295. (33020)

Vând apartament 5 camere, ultracentral. Telefon 0722.281.025. (33020)

Vând vilă deosebită, în Aradul Nou, preț 135.000 Eu. Telefon 0724.523.944. (33062)

Vând casă în Aradul Nou, 4 camere, baie și bucătărie mare, amenajată, gresie, faianță, încălzire proprie + teren 1.600 mp. Telefon 0788.175.354, 0788.159.949. (33064)

VÂNZĂRI CASE

Vând sau schimb casă mare, central, toate utilitățile. Telefon 0723.215.328. (33844)

Vând casă în CARTIERUL FUNCȚIONARILOR, suprafața totală 560 mp. Telefon 0722.266.523. (32760)

Vând casă în Pâncota, str. Calvariei, 6 camere, baie, anexe. Telefon 0788.467.896. (33386)

Vând case în Pâncota, str. Horia 12 și 15. Telefon 0742.218.693, 0744.875.054. (33472)

Vând urgent casă nouă, Grădiște, str. I. Mureșan nr. 44. Telefon 0745.634.885, 276553. (33624)

Vând casă, 1.200 mp, toate utilitățile, comuna Tudor Vladimirescu, str. Vasile Roaită nr. 33, prețul la vedere. (33631)

Vând casă, str. Poetului, suprafața 720 mp, fs 25m. Telefon 0722.295.340, 0743.038.307. (33856)

Vând urgent casă, bună și pentru privatizare. Telefon 256869. (30883)

Vând casă + teren + autorizație construcție, Pârneava-Oituz. Telefon 0721.269.700, 0721.269.710. (33931)

Vând casă în Pârneava, teren 300 mp, toate utilitățile, 36.000 Eu. Telefon 0723.308.286. (33830)

Vând casă în Curtici, 4 camere, gaz, termopan, garaj, grădină mare. Telefon 0745.606.843. (33733)

Vând casă în Mureșel, 468 mp, 2 camere, bucătărie, baie, 45.000 Euro. Telefon 0722.328.495. (33861)

Vând casă 2 camere, în Bujac, baie, bucătărie, toate utilitățile, 540 mp, 27.500 Euro, negociabil. Telefon 289544; 0740.249.544. (33930)

Vând casă 2 camere, cărămidă, apă, canalizare, 670 mp, Pârneava, 27.500 Euro, negociabil. Telefon 289544; 0740.249.544. (33930)

Vând casă 3 camere, Aradul Nou cu Legea 112, 1.700 mp, toate utilitățile, amenajată, 48.000 Euro, negociabil. Telefon 289544; 0740.249.544. (33930)

Vând casă cu etaj, în comuna Livada, 5 camere, baie, bucătărie, garaj, încălzire centrală, tot confortul. Telefon 0745.106.372. (33457)

Vând casă 3 camere, bucătărie, baie, hol, curte. Informații 0745.849.560. (32651)

Vând casă neterminată (roșu), Vladimirescu, subsol + parter și materiale etaj, 850 mp. Telefon 0744.555.660. (30891)

Vând casă mare, încălzire proprie, grădină 2.414 mp, fs - 24 ml (sau schimb cu casă mică + apartament), localitatea Vladimirescu, str. O. Goga nr. 28. Telefon 514468, 0722.479.975. (33731)

Vând casă în Nădlac, str. 1 Decembrie, nr. 56, stare foarte bună, 750 mp, preț 50.000 EU negociabil. Telefon 0722.293.709. (32804)

Vând casă suprafața construită 280 mp, în Arad- Micălaca, 5 camere, 1 baie + WC de serviciu, garaj 3 auto și dependințe, preț 120.000 Eu. Telefon 0722.782.353. (33440)

Vând casă 2 camere, dependințe, în cartierul Poltura, suprafața 1.500 mp. Informații telefon 0744.142.035. (31020)

Vând casă cu grădină mare, în Pârneava, toate utilitățile. Telefon 280990. (33439)

Vând casă în Șagu, la șosea, grădină mare. Telefon 418106; 0723.709.518.

Vând casă central str. Gh. Barițiu, nr. 20, posibilități privatizare, suprafața 443 mp. Telefon 0744.803.940. (p)

Vând casă mare + anexe localitatea DEZNA, preț 20.000 EU. Telefon 0744.774.649. (33964)

Vând casă cu anexe și grădină, imediat ocupabilă, în Ghioroc, preț 22.000 USD, negociabil. Telefon 461468. (33035)

Vând casă 5 camere, cu grădină, Vladimirescu. Telefon 0722.624.840; 0741.424.242. (33029)

Vând vilă deosebită în Aradul Nou, preț 135.000 Eu. Telefon 0724.523.944. (33062)

Vând casă în Aradul Nou, 4 camere, baie și bucătărie mare, amenajată, gresie, faianță, încălzire proprie + teren 1.600 mp. Telefon 0788.175.354, 0788.159.949. (33064)

VÂNZĂRI SPAȚII

Vând HALĂ etaj, intrare auto, gaz, curent forță, ST 380 mp, Intim, preț 58.000 Euro. Telefon 255393; 0724.347.972. (33588)

Vând imobil 1.000 mp, Calea Timișorii compus din SPAȚII COMERCIALE, PRODUCȚIE + LOCUINȚĂ. Telefon 0721.269.700, 0721.269.710. (33931)

Vând HALĂ în Micălaca, 500 mp. Telefon 0744.795.263. (33773)

Vând SPAȚIU ultracentral, 439 mp, 180.000 Euro, negociabil. Telefon 289544; 0740.249.544. (33930)

Vând GHERETĂ, Calea VICTORIEI, vad comercial excelent, funcționabilă, cu stoc marfă. Telefon 0723.600.451. (33560)

Vând SPAȚIU COMERCIAL, vitrina pe B-dul Revoluției. Telefon 228411; 0744.849.390. (33580)

Vând GHERETĂ vad comercial, zona Intim. Telefon 0722.419.336. (33937)

Vând SPAȚIU COMERCIAL central 17.000 EU. Telefon 0722.464.686, 0788.146.223. (33953)

Agende și calendare 2005

Tipografia Mediagraf oferă, la prețuri deosebit de avantajoase o gamă largă de calendare și agende pentru 2005, personalizate la comandă.

Informații la sediul tipografiei Mediagraf, str. Feleacului FN (lângă Complexul Jackson), zilnic, între orele 8-15, sau la telefon 250.902.

TIPOGRAFIA MEDIAGRAF

VÂNZĂRI TERENURI

Vând teren intravilan Arad, parcele 1.000 mp, front stradal 20 ml, 13.500 Euro, negociabil; disponibile 8 parcele a 1.000 mp, accept variante auto sau imobiliare. Telefon 289544, 0745.239.544. (32593)

Vând PESCĂRIE cu TEREN 5.300 mp, Arad, accept variante auto sau imobiliare, 25.000 Euro. Telefon 289544, 0745.239.544. (32593)

Vând teren 6.000 mp + casă, zona Școala UCECOM, str. Putnei nr. 4, 85.000 Euro. Telefon 0722.344.705. (32962)

Vând teren intravilan, Șag, 5.000 mp, 125 FS. Telefon 0257/213410; 0744.635.570. (33704)

Vând teren intravilan în Gai, 4006 mp, preț negociabil. Telefon 276553 sau 0745.634.885. (33624)

Vând teren 13.500 mp, la șoseaua Arad-Oradea, la ieșirea din Grădiște, FS 38 ml. Telefon 0722.356.210. (33800)

Vând teren cu casă în construcție, în orașul Sântana, preț negociabil. Telefon 273818, 0744.859.438. (30872)

Vând teren intravilan 31.400 mp, pe DN7; front stradal 280 ml, pe drumul Pecica, 280 ml pe Drumul Turnului. Telefon 0724.373.950. (30912)

Vând teren Grădiște, 633 mp, 21.000 Eu. Telefon 338544, 0726.260.759, 0744.550.396. (33830)

Vând TEREN la șoseaua de centură. Telefon 0744.615.247. (33870)

Vând 20 ari vie, Valea Domnească, Ghioroc, teren intravilan. Telefon 0724.047.720. (33946)

Vând 10 ha compact Arad-Nădlac, fs dublu, mare, preț 3,5 Eu/ mp. Telefon 0722.257.409, 213192. (33808)

Vând teren extravilan suprafața 2500 mp, la Căsoaia, preț 6.800 EU negociabil. Telefon 0740.957.029. (33979)

Vând teren intravilan, 1.141 mp, Arad, str. Arinului nr. 9, 35.000 Euro. Telefon 0744.646.614. (33988)

Vând teren intravilan, 1.069 mp, Arad, str. Septimiu, 30.000 Euro. Telefon 0744.646.614. (33988)

Vând pământ agricol 9 ha, compact, în localitatea Curtici. Telefon 464398. (34005)

Vând teren intravilan pentru construcție casă în Iratoșu. Telefon 0743.031.745. (34007)

Teren de vânzare - 45.000 Euro, negociabil, intravilan, cartier Subcetate, lângă Casarom, strada Pompei, front stradal 30 metri, suprafață totală 900 mp, apă + gaz la stradă. Informații telefon 0722.989.040, 368133 sau 213377, personal, str. Gladiator nr. 40, Subcetate. (34009)

Ocazie! Vând teren cu casă mică, 274 mp, FS 30 m, str. Pădurii colț cu Cpt. Ignat, ideal privatizare, preț 44.000 Euro. Telefon 282408; 0744.292.683. (33024)

Vând 50 hectare pământ la Felnac. Telefon 0722.624.840; 0741.424.242. (33029)

Vând grădină 1.112 mp în Miniș. Informații la telefon 461226. (33094)

VÂNZĂRI AUTO

Vând Dacia 1310 TLX, 5 viteze, VT + asigurare, an 1987, 760 Eu. Telefon 0723.045.296. (30867)

Vând Dacia 1310, an 84, preț 480 Eu, VT 2006, asigurare. Telefon 0742.199.780. (30867)

Vând Opel Omega 2000, an 1994, stare de excepție. Telefon 0723.215.328.(33844)

Vând DACIA 1310, an 1998, gri metal, în stare foarte bună, 2.200 Eu. Telefon 279679, 0744.988.154.

Vând Dacia 1310, gri metal, fabricație 98 + GPL, stare bună, preț la vedere. Telefon 286455, 0726.278.286. (p)

Vând microbus Mercedes MB100, D, 1990, capacitate cilindrică 2400, preț avantajos. Telefon 0744.697.025. (Ag. Ineu, 309)

Vând Espero, an 1996, climă, full electric, 3.100 Euro, negociabil. Telefon 0724.249.849. (37763)

Vând Dacia Break, an fabricație 2001. Informații telefon 0745.280.883; 255482. (33705)

Vând Dacia Solenza Scala, model 2003. Telefon 0744.953.240, (Ag. Sântana, 189)

Vând PLUGURI 5, 4, 3 trupițe, reversibile, combină CLAAS MERCATOR. Telefon 0745.180.201. (33625)

Vând Dacia 1410, an 1996, 1.700 Eu. Telefon 289498, 0745.612.963. (33854)

Vând Dacia, culoare albă. Telefon 0744.198.658. (33859)

Vând Dacia pick-up, an 1997, stare foarte bună, preț 2.200 Eu. Telefon 0740.093.973. (30863)

Vând 2 Dacii, una 1310, an 87, preț 650 Eu și 1300 preț 450 Eu, CIV, nr. noi. Telefon 0721.060.093. (30868)

Vând autoutilitară Mercedes 508. Localitatea Seleuș nr. 199. Telefon 329294. (30874)

Vând MAZDA 626 compresor diesel, an 1992, cu acte proveniență Germania, deosebită sau cumpăr acte. Telefon 0722.353.495. (30863)

Vând microbus marfă Renault Master 1987, înmatriculat, CIV. Telefon 0722.247.219. (30906)

Vând ARO Camionetă, acoperit, motor Brașov. Telefon 0726.034.660. (Ag. Ineu, 321)

Vând Dacia 1310 TLX, an 1990 - 1.000 Euro, negociabil. Telefon 284102; 0723.179.815. (33913)

Vând Audi A4, 1.9 TDI, Break, triptronic, culoare albă, an fabricație 2001, 105.000 km. Telefon 0744.621.968. (33932)

Vând microbus Fiat Ducato marfă, maxi, 2,5 D, an 1997, 6700 Euro. Telefon 0744.623.459. (33951)

Vând Dacia 1310, 1994, bleu, puțin folosită. Telefon 272684 seara; 0741.343.348. (32384)

Vând plug nou și remorcă înmatriculată 7 tone. Telefon 416172. (33876)

Vând (variante) auto Suzuki vagon'R. Informații telefon 0722.419.336. (33937)

Vând Dacia 1310 din '97, perfectă, preț fix 1800 EU. Telefon 0745.489.918. (33956)

Vând combină recoltat știuleți pe un rând, Tornado 40. Telefon 534516, mobil 0741.914.939. (Ag. UTA, 1490)

Vând VW Passat 1,6 Diesel 1987 persoană fizică. Telefon 0744.926.701, 255257. (33976)

Vând Dacia 1300, 1987, localitatea Cermei, nr. 303. Telefon 328279. (Ag. Ineu, 324)

Vând avantajos remorcă Salonta, CIV, numere noi, acoperită. Teleofn 0740.300.849. (Ag. Ineu, 325)

Vând VW Polo, 900 cmc, 1978, în stare foarte bună, preț 1.000 Euro. Telefon 0745.781.259. (33986)

Vând microbus Mercedes, Opel Ascona Diesel, foarte ieftin. Telefon 464398. (34005)

Vând Dacia Berlină, albă, an 1999, preț 2.350 Euro, negociabil. Telefon 0745.751.492; 233092. (33013)

Vând multicar românesc cu motor în 3 pistoane, în circulație, număr vechi, în stare de funcționare. Telefon 0257/466234. (Ag. Pâncota, 189)

Vând autoutilitară MB 1831L/52, an 1995, Euro II, 675.000 km reali. Telefon 0741.429.476. (33041)

Vând Mercedes E 220, TD, 1996. Telefon 0742.121.438. (33026)

Vând 2 tractoare 180 CP, cu pluguri și freze. Telefon 0722.624.840; 0741.424.242. (33029)

VÂNZĂRI ELECTRO

Vindem CASE MARCAT FISCALE, CONSUMABILE, CÂNTARE ELECTRONICE, str. VICENȚIU BABEȘ, nr. 22 A. Telefon 211211, 281188. (c, 2044)

Vând CASE de MARCAT FISCALE, CÂNTARE ELECTRONICE, str. STÂNJENEL, nr. 6. Telefon 279702, 0745.395.107. (33365)

Vindem CASE de MARCAT, CÂNTARE ELECTRONICE și CONSUMABILE, strada I. L. CARAGIALE nr. 22. Telefon 272727; 282829. (33144)

NOU! Vindem la cele mai mici prețuri ELECTROCASNICE: MAȘINI DE SPĂLAT AUTOMATE, CONGELATOARE, COMBINE FRIGORIFICE, LĂZI FRIGORIFICE, FRIGIDERE SIEMENS, BOSCH, PRIVILEG, ZANUSSI, TV COLOR, ANVELOPE. Calea RADNEI 151. Telefon 369090; mobil 0743.662.845. (33587)

Vând TV COLOR, MAȘINĂ AUTOMATĂ DE SPĂLAT, foarte ieftin și garanție. Telefon 275277. (32379)

Vând CONGELATOR, COMBINĂ FRIGORIFICĂ și FRIGIDER, foarte ieftin și garanție. Telefon 275277. (32379)

Vând CUPTOR ELECTRIC francez, pentru pâine și cornuri. Telefon 0742.218.693. (33775)

Vând aparate cafea Saeco, pentru bar. Telefon 0740.515.236. (Ag. Criș, 482)

Vând telefon Motorola V.400, cameră foto, 200 Euro, negociabil. Informații telefon 0742.380.978. (33885)

Vând în 2 rate MAȘINI SPĂLAT, TV COLOR. Telefon 251392. (33907)

Numai noi vindem CHAS și în RATE: ELECTROCASNICE second hand (TV, MAȘINI de spălat, FRIGORIFICE), anvelope, MOBILIER NOU, la COMANDĂ. ARAD, Calea Radnei 225. Telefon 259339; 0744.706.321; LIPOVA - 563027; 0744.796.542. (33941)

Vând frigider, congelator, ladă frig, vitrină frig, combină frig, mașină spălat automată. Telefon 210613. (30888)

Vând diverse tipuri de TELEVIZOARE COLOR, garanție, preț 1.900.000. Telefon 349908; 0727.435.882. (33297)

Vând Intel Pentium 4, 2600 MHz, HDD-40Gb, 256 MbRAM, 300 Eu, negociabil; Sony Ericsson T610, 130 Eu; Ericsson T 39 m, 2.500.000 lei nou cu CD. Telefon 0742.030.747, 0742.020.906. (33067)

Vând frigider Arctic 240 lt, în stare bună. Telefon 255215, 0722.735.831- (33065)

VÂNZĂRI DIVERSE

Vând POMI FRUCTIFERI, diferite specii, ORNAMENTALI, TRANDAFIRI. Telefon 535058-seara; 0744.635.011, 0744.301.119, SARUȘI IOSIF, Dorobanți. (33805)

Vând PLASĂ GARD ZINCATĂ - 34.000 lei/kg; CUIE - 28.000 lei/kg; RABITZ 47.500 lei/kg; toată gama de SÂRME; ELECTROZI, COTURI și BURLANE FUM - 45.000 lei/buc, etc. Str. Vrabiei, nr. 4. Telefon 289997, 0744.289.997, 0721.474.980, www.garduri.ro (32517)

Vând OȚEL BETON OB 37 diametrul 6...12 mm, 21.500 lei/kg și PLASĂ GARD 34.000 lei/kg, str. Andrei Șaguna, nr. 69. Telefon 251706, 0745.239.555. (32517)

Vând mașină de cusut veche, în stare de funcționare. Telefon 250709. (p)

Vând COLȚARE, CANAPELE, FOTOLII, NOI. Telefon 286069. (32563)

Vând BOLȚARI TERMOIZOLANȚI, zgură, beton, cal. I, 28 modele. Telefon 0745.634.885. (33624)

Vând BOLȚARI TERMOIZOLANȚI, executați la vibropresă, 300x250x200, 14.000/buc.; mc 940.000 lei. Telefon 214120; 0788.578.017. (30864)

Vând mobilă, pendulă, gramofon, etc, vechi, preț rezonabil. Telefon 241483 sau 245219 după ora 19. (33793)

Vând LEMNE FOC TĂIATE, esență tare, transport la domiciliu. Telefon 276488, Grădiște. (33092)

Vând strung SN 320, stare bună funcționare, 800 Euro. Telefon 0724.249.849. (37763)

☛ (Continuare în pag. 14)

(Urmare din pag. 13)

Vând POMI ALTOIȚI, familia OLOIERU GHEORGHE - CUVIN nr. 210. Telefon 461064; 0744.174.785. (33820)

Vindem TERMOTECI noi, INSTALAȚII ÎNCĂLZIRE complete, rate - avans zero. Telefon 0740.848.239. (33159)

Vând geamuri termopane (mărimi geamuri între î-190-140 aluminiu, termopane î-250-140 și alte dimensiuni), uși interioare și centrală pe lemne și cărbuni, o sobă cu termotekă pe gaz. Telefon 0257-373491. (30882)

Vând CĂRĂMIDĂ ARSĂ, nouă, transportată la domiciliu, 4.000 lei/buc, negociabil. Telefon 0740.594.782. (30895)

Vând abrict 400 mm, dotat cu ax de circular batant și motor 3 KW. Telefon 0745.139.822 sau 216356. (33866)

Vând dormitor compus din 2 dulapuri, 2 paturi, 2 noptiere și oglindă, 1 recamier 2 persoane, stare bună, 4 scaune cu spătar, netapițate. Telefon 252509. (33887)

Vând CARTOFI 6.000 lei/kg. Adresă: Arad, 6 Vânători 38. Telefon 270554. (33890)

Vând 25 oi tinere, rasa țurcană. Informații telefon 0740.266.004 sau 0727.599.565. (Ag. Sântana, 191)

Vând AEROTERME pe motorină, folosite, recondiționate și noi, cu garanție. Telefon 0741.375.843. (33871)

Vând tărâțe, 2.800 lei/kg. Telefon 0741.735.197. (33879)

Vând 25 de purcei. Telefon 286052. (33895)

Vând saxofon marca Evette și tenor Buschen, în stare perfectă, stație taxi nouă, mașină tuns gazon. Telefon 0744.504.788 sau 256214. (33900)

Vând 100 OI ȚURCANE. Telefon 0726.034.660. (Ag. Ineu, 320)

Vând LEMNE FOC TĂIATE, la domiciliul clientului. Telefon 278583. (33906)

Vând malaxor 200 litri, în stare de funcționare. Telefon 281228. (30914)

Vând armă vânătoare IJ 16 clasic, stare foarte bună. Telefon 0744.703.740. (Ag. Criș, 486)

Vând garaj autorizat, zona 300. Telefon 0745.588.493. (33350)

Vând CONVECTOR PE GAZ, calorifere de tablă și piese termotecă, stare bună. Telefon 0724.373.950. (30912)

Vând POMI FRUCTIFERI, diverse specii, ORNAMENTALI și TRANDAFIR. Localitatea DOROBANȚI nr. 166, telefon 0745.839.884; 0741.978.171, KISS. (33556)

Vând LEMNE DE FOC. Telefon 349908; 0727.435.882. (33297)

Vând convenabil BALOȚI LUCERNĂ, BALOȚI PAIE, la domiciliul clientului. Telefon 0744.633.584. (31662)

Vând PUI CARNE, hrăniți natural, peste 2 kg, 60.000/kg. Telefon 219283. (33642)

Vând MATERIALE de CONSTRUCȚII. Telefon 244803. (33133)

Vând BALAST, PIATRĂ, cu auto 16 tone. Telefon 0741.500.053. (33559)

Vând butași înrădăcinați zmeură americană, 20.000 lei/buc; pălincă Zalău 52°, 100.000 lei/lt; porumb boabe 17 umiditate; cățel Ciobănești Bucovina pedigree, părinți campioni, cu acte, Peugeot 205. Telefon 338216, 0744.566.143. (33642)

Vând automat pentru iluminat casa scării, electronic, de calitate. Telefon 284645. (33970)

Vând strung nemțesc pentru modelat lemn, preț 1.200 EU negociabil. Telefon 328406. (33973)

Vând garaj cu curte str. Libertății, nr. 8. Informații telefon 347942. (Ag. UTA, 1487)

Vând garaj zona Gării, strada Avrig. Informații telefon 250965. (33983)

Vând purcei de carne. Telefon 0257/254848; 0744.795.271. (33992)

Vând purcei înțărcați și familie struți. Telefon 380071. (33984)

Vând disc, stare funcționare. Informații telefon 0743.689.480. (33999)

Vând dormitor tineret, congelator, aragaz, candelabre, îmbrăcăminte + pantofi damă, mașină de cusut, garnișe, cărți, covoare, bibelouri etc. Telefon 0724.725.888. (34008)

Vând masă de masaj rabatabilă și masă piață. Telefon 252860; 0724.442.686. (33018)

Vând colțar, stare foarte bună, termotecă gaz, portbagaj mașină, tip barcă. Telefon 0741.110.625. (33021)

Vând cadă acrilică, albă, nouă, de 1.50 m, preț foarte avantajos. Telefon 0742.637.258; 0257/287207. (33048)

Vând SCULE VULCANIZARE, APARAT DEJANTAT, ECHILIBRAT. Telefon 0743.940.299. (33044)

Vând ANVELOPE, GENȚI 22.5 (2.000.000), second hand, LIPOVA, telefon 563027; 0744.626.392. (33040)

Vând E.K.G. 3-6 canale, digital, cu afișaj electronic și IMPRIMANTĂ nouă, 800 Euro și în rate, lunar 100 Euro/lună. Telefon 0724.249.846. (33037)

Vând mașină de rectificat optică pentru profile, mașină de rectificat filet, strung automat. Telefon 461468. (33036)

Vând strung de apresat, utilizabil și pentru lemn, foarfecă circulară, ax abricht 400 mm, prețuri la vedere. Telefon 461468. (33036)

Vând OȚEL BETON 21.500 lei/ kg, str. Pădurii nr. 105. Telefon 281929, 0740.047.129. (33058)

Vând saltea Relaxa medicinală, 1 persoană, 1.700.000 lei, chiuvetă dublă de inox și chiuvetă simplă de inox. Telefon 272407. (33081)

Vând 5 purcei de 6 săptămâni, Livada nr. 130. Telefon 381125. (33061)

CUMPĂRĂRI TERENURI, IMOBILIARE

Persoană fizică, cumpăr apartament 2 camere, zona Podgoria, etaj 1 sau 2, igienizat. Rog seriozitate. Telefon 285484; 0788.508.703.

Cumpăr teren agricol în Șiria, Tauț, Dud, ofer preț avantajos. Telefon 0742.030.747. (32456)

Cumpăr apartament 1 cameră, parter, et. 1, Micălaca, ofer 19.000-20.000 Eu. Telefon 228411. (33838)

Cumpăr casă central. Telefon 0744.589.950, 338544. (33830)

Cumpăr apartament 2 camere, confort I, central, et. I-III, ofer 30.000-35.000 Euro. Telefon 255733; 0741.150.158. (32950)

Cumpăr casă Vladimirescu, Zimand. Telefon 0744.550.396, 0726.260.759, 338544. (33830)

Cumpăr casă Micălaca, Aradul Nou. Telefon 0744.550.396, 0726.260.759, 338544. (33830)

Cumpăr apartament Vlaicu, cu credit ipotecar, exclus ultimul etaj. Telefon 0726.289.694, 338544. (33830)

Cumpăr pământ arabil pe raza localităților Sântana, Comlăuș, Șimand, Caporal Alexa. Telefon 0745.267.046. (33884)

Cumpăr teren intravilan Arad, minim 800 mp. Telefon 0723.308.286; 338544. (33049)

Cumpăr apartament 2-3 camere, Alfa. Telefon 0744.550.396; 338544. (33049)

Cumpăr teren intravilan în jurul Aradului. Telefon 0744.200.737. (33049)

Cumpărăm SPAȚII COMERCIALE în centru, Calea Aurel Vlaicu, Calea Lipovei, suprafața minimă 130 mp. Telefon 280607. (33077)

Cumpăr apartament 2 camere, spațios, ofer plata imediat. Telefon 252389. (33052)

Cumpăr teren agricol, zona Gai-Grădiște. Telefon 0722.275.645. (33078)

Cumpăr apartament 2 camere, pe Bd. Revoluției sau Calea Aurel Vlaicu. Telefon 0788.175.354, 0788.139.949. (33064)

Cumpăr apartament 1 cameră și cu Legea 112, ofer 15.000 Eu. Telefon 0788.175.354, 0788.159.949. (33064)

Cumpăr garsonieră în Micălaca, cf. I, ofer 12.000 Eu. Telefon 0788.175.354, 0788.159.949. (33064)

Cumpăr casă pe Valea Mureșului, zonă pitorească, teren peste 1.000 mp, ofer 15.000-20.000 Eu. Telefon 0788.159.949, 0788.175.354. (33064)

CUMPĂRĂRI AUTO

Cumpăr AUDI 100 CC, Diesel, an 1987, pentru recarosat, ofer preț bun. Telefon 0723.045.296. (30867)

Cumpăr Ifron. Telefon 0742.278.629. (Ag. Criș, 485)

CUMPĂRĂRI ELECTRO

Cumpăr MOTOARE ELECTRICE, trifazice, defecte, arse, ofer preț bun. Telefon 0744.248.269. (33781)

CUMPĂRĂRI DIVERSE

Cumpărăm VACI și VIȚELE. Plata se face imediat. Telefon 250866, 0745.681.191. (33831)

Colecționar din străinătate cumpăr: obiecte vechi antice, picturi, obiecte din argint, ceasuri pendule și de buzunare, candelabre, statuete din bronz, cărți vechi, ilustrare dinainte de 1944. Telefon 0741.986.855. (31441)

Cumpăr VACI și PORCI pentru sacrificare. Plata pe loc. Arad, telefon 287723. (32506)

Cumpăr CALORIFERE FONTĂ 35.000 - 45.000 lei/element și sparte sau defecte. Telefon 0744.248.269. (33781)

Cumpăr pene vechi și noi, preț foarte bun. Telefon 214094, 0741.689.068. (30875)

Cumpăr pene de gâscă vechi și noi. Telefon 210480. (30899)

Cumpăr CALORIFERE DE FONTĂ, ofer 35.000-40.000. Te-lefon 0723.926.350, 0742.423.687. (30909)

Cumpăr FIER VECHI, cantități mici și mari. Telefon 0723.926.350, 0742.423.687. (30909)

Cumpărăm PORCI, VITE pentru sacrificat. Plata pe loc. Telefon 0788.323.255. (33903)

Cumpărăm PORCI GRAȘI, preț 50.000 lei/kg + subvenție. Telefon 531497; 0745.969.075. (33964)

Cumpăr sobă de rumeguș. Telefon 0722.897.721. (p)

LOCURI DE MUNCĂ

LABORATOR DENTAR, BRAȘOV, dotat cu tehnologie ultimă generație, angajează, condiții foarte avantajoase, TEHNICIENI DENTARI. Telefon 0721.224.613. (33774)

METALCOMP INT. angajează SUDORI-TĂIETORI și MECANICI UTILAJE GRELE. Telefon 254251, 257461. (33482)

SC LEODOR angajează VULCANIZATORI cu experiență, salariu 7.000.000 lei. Telefon 0722.344.810. (33853)

FIRMĂ TELEFONIE MOBILĂ angajează REPREZENTANT VÂNZĂRI pentru punct lucru din Arad. CV la fax 0257-211900. (30893)

Angajăm DIRECTOR + GRAFICIENI pentru FIRMĂ DE GRAFICĂ-RECLAME. Telefon 253868. (33931)

SC MASE PLASTICE angajează MUNCITORI(OARE) (NE)CALIFICATE din zonele învecinate cartierului Sânicolau. Se oferă salar atractiv. Telefon 206211. (33882)

FIRMĂ CONFECȚII TRICOURI angajăm CONFECȚIONERE la uberdec, tiv, triploc, salar atractiv + tichete. Telefon 0744.594.466. (33893)

Angajăm PERSONAL PAZĂ. Informații la telefon 280938; 0788.422.991. (33919)

Angajăm BRUTARI și FELIATORI PÂINE. Telefon 0742.218.693. (33923)

LEOPARD FASHION angajează CONFECȚIONERE pentru secția confecții MACEA, salar atractiv, tichete masă, transport gratuit Arad-Macea. Telefon 536150; 0743.090.302. (33950)

SOCIETATE COMERCIALĂ angajăm VÂNZĂTOR PROFIL TEHNIC, preferabil cu studii medii de specialitate. Telefon 281492, 280389. (33148, 22832)

RESTAURANT-PIZZERIE, angajăm BUCĂTĂREASĂ. Angajăm VÂNZĂTOARE profil alimentar și SPĂLĂTOR AUTO. Salar atractiv, rugăm seriozitate. Telefon 0723.662.578; 289905. (33149)

Angajez COAFEZĂ, COSMETI-CIANĂ și MANICHIURISTĂ cu experiență. Telefon 0744.250.015. (30890)

SC BODIMAR angajează TRACTORIȘTI-IFRONIȘTI. Informații telefon 270079. (33851)

SC BODIMAR angajează LUCRĂTORI COMERCIALI (bărbați). Informații telefon 270079. (33851)

SC BODIMAR angajează BĂRBAT SERIOS pentru ÎNGRIJIRE VESTIAR. Informații telefon 270079. (33851)

SC BODIMAR angajează OPERATOR CALCULATOR și EVIDENȚĂ STOCURI. Informații telefon 270079. (33851)

Angajăm MUNCITORI NECALIFICAȚI și DULGHERI. Telefon 0788.302.675, 0788.323.749, 0257-251311. (33847)

Angajez MUNCITORI NECALIFICAȚI și SPĂLĂTORI AUTO în ARAD și LIPOVA, salar atractiv, peste minimul pe economie + sporuri. Telefon 276578, 0721.272.022, 0726.357.502. (33848)

SOCIETATE COMERCIALĂ angajează SPĂLĂTORESE și ÎNGRIJITOARE de curățenie. Telefon 338353. (33785)

SC angajează AGENT IMOBILIAR, salar fix-procent. Telefon 213192. (33808)

SC ARCOOM SCCA Arad, str. Cloșca, nr. 8, telefon 255889, angajează pentru secțiile din Arad și Curtici, CONFECȚIONERI la mașini de cusut industriale, TINERE pentru calificare în meseria de CONFECȚIONERE. (33130)

CONSVEST angajează ZIDARI, ZUGRAVI, RIGIPSARI, plată acord. Telefon 280034; 0744.556.686. (33787)

ASTOP - BROKER DE ASIGURĂRI - angajează DIRECTOR SUCURSALĂ. Telefon 0742.209.902; e-mail: office@astop.ro (f. 3709100)

Angajez pentru Spălătorie auto, PERSONAL CALIFICAT cu experiență în domeniu. Telefon 0740.116.179; 0257-258595. (33961)

SOCIETATE COMERCIALĂ angajăm CONFECȚIONERE calificate. Telefon 0743.119.671. (Ag. UTA, 1492)

FIRMĂ CONSTRUCȚII angajăm MUNCITORI CALIFICAȚI și NECALIFICAȚI. Telefon 271364. (33985)

LICEUL SPORTIV ARAD organizează concurs pentru ocuparea postului de INFORMATICIAN în data de 30.11.2004, ora 9, la sediul din strada Iuliu Maniu nr. 39-41. Înscrieri până în data de 29.11.2004. Informații la telefon 338534. (33995)

Angajăm TINERI, dinamici pe post de MECANIC INTERVENȚIE și MONTAJ. CERINȚE: permis categoria B, cunoștințele tehnice constituie avantaj. CV la fax 0257/283255 sau e-mail: info@sistemehidraulice.ro (34001)

Angajăm OSPĂTARĂ pentru RESTAURANT. Telefon 281095, orele 9-16. (34006)

Angajăm STIVUITORIST PLATFORMĂ VLADIMIRESCU confecționat BOLȚARI. Telefon 214120; 0788.578.017.

SOCIETATE COMERCIALĂ angajează OSPĂTARE. Telefon 270422 sau 0744.518.000. (33014)

Firma „SUNTECH" SRL caută în ARAD și împrejurimi MUNCITORI pentru MONTAREA TEHNICII PARASOLARE (jaluzele verticale, orizontale, rulouri plastic), după ore de program. CONDIȚII: mașină personală și telefon. Telefon 0722.234.359; 0743.119.676. (33022)

SPĂLĂTORIE de RUFE, Arad, P-ța Spitalului, angajează PERSONAL. Telefon 0740.326.193. (33047)

GALABET PARIURI SPORTIVE angajează OPERATOARE CALCULATOR, salar atractiv. CV-urile str. Mețianu 11-13 sau Eminescu nr. 4. Telefon 280607. (33077)

SC SIREDA COMPANY SRL angajează AGENȚI IMOBILIARI, cunoștințe operare calculator, disponibilitate pentru program prelungit. Telefon 212099. (33055)

SC VERBIȚĂ SRL angajează INFORMATICIAN, VOPSITOR AUTO, TINICHIGIU AUTO, ȘOFER TAXI. Telefon 227056, 275650. (33054)

Angajăm ȘLEFUITORI LEMN, TÂMPLARI. Ofer salar motivant, bonuri masă, transport gratuit. Telefon 216823. (30068)

AUTO PYRAMIS angajează AGENT pentru DISTRIBUȚIE MARFĂ. Telefon 206052. (33083)

PRESTĂRI SERVICII

AUTOMATIC SERVICE repară MAȘINI SPĂLAT AUTOMATE, domiciliu. Telefon 259146; 0744.241.398. (30878)

SILDOR PROD
vânzări, montaj, reparații: VITRINE, CAMERE FRIGORIFICE și AER CONDIȚIONAT. Telefon service: 0257-349121; sediu: 0257-270622. (c)

Repar MAȘINI de SPĂLAT AUTOMATE, cu piese originale, la domiciliul clientului. Telefon 274600. (31962)

Repar MAȘINI AUTOMATE, la domiciliul clientului. Telefon 241355. (31899)

Repar MAȘINI SPĂLAT AUTOMATE, la domiciliul clientului. Telefon 275277. (p)

EXECUTĂM toate tipurile CONSTRUCȚII cu/fără materiale. Telefon 0721.583.110; 0742.070.683. (33817)

Efectuez TRANSPORT MARFĂ INTERN + A.D.R., 3.5 tone util. Telefon 0742.098.610. (Ag. UTA, 1485)

Producem PAVAJ, diferite dimensiuni, modele, garanție 5 ani. Telefon 0724.391.074; 0741.044.599. (33954)

Execut SĂPĂTURI MECANICE canale, pristere, subsoluri, rețele apă-gaz. Telefon 0744.775.398. (30887)

P.F. execută lucrări FORAJ FÂNTÂNI, la preț avantajos. Telefon 0745.383.703. (33842)

SOBAR PROFESIONIST, MONTEZ orice TERACOTE. Telefon 274767, 0766.681.985. (33759)

Curs MASAJ și REFLEXOTERAPIE. Diplome de stat. Telefon 252860, 0724.442.686. (33334)

Execut STRĂPUNGERI BETON: gaură hotă, uși balcon, bolți. Telefon 0740.212.750. (30509)

Repar ieftin FRIGIDERE, CONGELATOARE. Garanțial. Deplasare gratuită. Telefon 380071; 0722.417.397. (33776)

SC MENTOR CONSULTING SRL vă invită să vă înscrieți în programul au pair, accesibil în Europa. Pachete informative gratuite și informații suplimentare la sediu: Arad, str. Gh. Barițiu, nr. 37, etaj II, ap. 7. Telefon 0745.528.825. (30864)

RENOVEZ INTERIOARE, TENCUIT, gletuit, faianță, gresie, RIGIPS. Telefon 0741.013.526. (33993)

Execut ZUGRĂVELI, GRESIE, FAIANȚĂ, RIGIPS, PARCHETĂRI, preț avantajos. Telefon 0744.705.830. (33012)

FIRMĂ SPECIALIZATĂ, efectuează amenajări interioare rapide și complete; apartament 2 camere - 15 zile. Telefon 0744.890.914; 0743.893.417. (33033)

(Continuare în pag. 15)

(Urmare din pag. 14)

EXECUTĂM: renovări, gletuiri, zugrăveli, faianțări, gresieri, rigips, etc. Telefon 348294, 0724.734.203. (UTA, 1494)

DIVERSE

Din 12.11.2004
KAVIAR
specific pescăresc
locație nouă în incinta
ȘTRANDULUI NEPTUN.
Rezervări la telefon
0257-212023. (c.p.)

CITAȚII

Numitul BUDIU IOAN, cu domiciliul necunoscut, este citat să se prezinte la Biroul Notarial BÂTEA din ARAD, str. Argeș, nr. 11, județul Arad, în data de 23 noiembrie 2004, ora 10, pentru dezbaterea succesiunii după defuncții BUDIU PAVEL, bunic, decedat la data de 3 iunie 1990, BUDIU LIVIA, bunică, decedată la data de 23 iulie 1997 și BUDIU TRAIAN, decedat la data de 21 mai 2004, cu ultimul domiciliu în municipiul Arad, str. 6 Vânători nr. 76, județul Arad. (34004)

Se citează TIMIȘ VASILE, în calitate de pârât, în proces cu TIMIȘ ANUSKA TUNDE, pentru data de 2 decembrie 2004, ora 8.30, la JUDECĂTORIA ARAD, sala 146, în dosar nr. 12011/2004. (33066)

TURISM

RĂDUCU TRANSPORT, efectuează TRANSPORT INTERNAȚIONAL de PERSOANE: ITALIA, FRANȚA, SPANIA, GERMANIA. Telefon 0745.202.337. NOU! Luni și miercuri cursă ARAD-BUCUREȘTI (Complex EUROPA). (32230)

ÎNCHIRIERI

Închiriez CASĂ MARE, pentru BIROURI, CABINETE, SPAȚIU COMERCIAL, toate utilitățile, zona GĂRII, str. AVRIG 36. Telefon 0745.796.832. (33818)

Închiriez DEPOZIT 150 mp, zona UTA. Telefon 272676, 258233. (UTA, 1473)

Ofer SPAȚIU COMERCIAL amenajat, ultracentral, pentru închiriat, ideal birouri, 138 mp, chirie 650Eu/ lună. Telefon 0722.344.810. (33853)

Închiriez apartament 2 camere, Vlaicu, mobilat, 100 Eu. Telefon 0744.850.648. (30904)

Închiriez apartament 2 camere, mobilat, chirie 130 Eu/ lună, avans trei luni + garanție 100 Eu. Telefon 0742.218.693. (30914)

Doresc să închiriez garsonieră cf. I, Vlaicu. Telefon 338544, 0726.289.694. (33830)

Primesc în gazdă la casă, str. A. Șaguna nr. 228. (33898)

Dau în chirie pentru o familie apartament 3 camere, Alfa, nemobilat, 100 Euro. Telefon 0726.289.694; 338544. (33944)

Dau în chirie apartament 2 camere, Micalaca. Telefon 0726.289.694; 338544. (33944)

Primesc în gazdă, la casă. Telefon 210613. (30888)

Închiriez 2 SPAȚII COMERCIALE, central, amenajate, 70-100 mp. Telefon 0744.774.506. (33472)

Închiriez unei fete o cameră la bloc, în Alfa. Telefon 277652. (33990)

Închiriez (ofer) SPAȚII PRODUCȚIE-DEPOZITARE, acces TIR, pază asigurată. Telefon 0257-244803. (33133)

Dau în chirie apartament 2 camere, mobilat, lângă OMW, 150 Eu/ lună. Telefon 0726.289.694, 338544. (33830)

Închiriez SPAȚIU COMERCIAL central, 100 mp, amenajat, Bulevardul Revoluției și apartament central. Informații telefon 0726.186.011. (33991)

Ofer închiriere apartament central, 2 camere, contorizat, condiții deosebite. Telefon 0721.375.633; 286393, seara. (33043)

Domn, caut să închiriez o cameră la bloc sau garsonieră cf. I, mobilată, 2-3 luni. Telefon 0745.037.225. (33059)

Închriez (ofer) apartament 3 camere, toate condițiile, 300 Eu. Telefon 0788.127.798. (33071)

Ofer chirie apartament 2 camere, mobilat, Miorița, 100 Eu. Telefon 256353. (33052)

PIERDERI

Pierdut carnet de șomaj eliberat de DMPS Arad, Filiala Ineu, pe numele Grec Horia. Îl declar nul. (Ag. Ineu, 326)

Pierdut chitanțele 347877-347900, eliberate de Interamerican. Le declar nule. (33046)

Pierdut certificat de înregistrare nr. 0001292 eliberat de ORC Arad pentru SC BRĂDEAN SRL și anexa. Îl declar nul. (33072)

Pierdut certificat de înregistrare nr. 0233185 eliberat de ORC Arad pentru „TREI BRĂDUȚI A.F." Îl declar nul. (33073)

Pierdut carnet student eliberat de Universitatea Aurel Vlaicu, Facultatea Științe Economice, pe numele Hojda Viorica. Îl declar nul. (33076)

✝ DECESE ✝

Cu adâncă durere anunțăm încetarea din viață, a iubitului nostru soț, tată, fiu, frate și cumnat,

DORIN VIȘOIU,
în vârstă de 49 ani.

Dumnezeu să-l ierte și să-l odihnească în pace! Familia îndurerată. Relații privind înmormântarea într-un număr viitor al ziarului.

Cu adâncă durere în suflet anunțăm trecerea în eternitate a dragei noastre soție, mamă și bunică,

SEGHEDI ELISABETA.

Înmormântarea va avea loc azi, 11 noiembrie 2004, ora 12, de la Capela Cimitirului Eternitatea (UTA). Familiile îndurerate: SEGHEDI, MOȚ, OLFI.

Cu adâncă durere în suflet anunțăm încetarea din viață, după o lungă și grea suferință, a scumpului nostru soț, tată, bunic și socru

GABOR TEODOR.

Slujba religioasă și înmormântarea vor avea loc azi, 11 noiembrie 2004, ora 13, de la domiciliul din Arad, str. Porumbului nr. 22, la Cimitirul din Grădiște. Familia îndurerată.

Cu adâncă durere anunțăm încetarea din viață a celui care a fost soț, tată și bunic

DELEANU IOAN.

Vei rămâne veșnic în memoria noastră. Înmormântarea va avea loc vineri, 12 noiembrie 2004, ora 15, de la Capela Cimitirului Eternitatea. Soția, fiica, fiul cu familia și nepoții.

S-a stins din viață, la 85 de ani,

TEOREAN LIVIA,

născută BUDUCA, mamă, bunică, soacră, străbunică. Înmormântarea va avea loc azi, 11 noiembrie 2004, ora 14, de la Cimitirul Pomenirea. Odihnească-se în pace! Fiul LUCIAN TEOREAN și fiica LUCIA STĂNCILĂ cu familiile, îndoliați.

Cu adâncă durere în suflet anunțăm plecarea dintre noi, a celui care a fost

MIHĂILESCU IOAN,
la vârsta de 82 ani.

Înmormântarea va avea loc vineri, 12 noiembrie 2004, ora 13, de la Capela Cimitirului Aradul Nou. Dumnezeu să-l odihnească în liniște și pace! Nu-l va uita niciodată, familia îndurerată.

✝ SERVICII FUNERARE ✝

RO STYL COMPANY
Servicii
Funerare
magazine deschise și noaptea
Arad, Str. M. Eminescu 22
(peste drum de Artex)
tel. 214.422
Arad, Calea Victoriei 31
(lângă Strungul)
tel. 228.909; 0744.690.121

OFERĂ:
- Sicrie și accesorii funerare
- Transport funerar cu mașini speciale în țară și străinătate.

GRATUIT: Transportul sicriului la domiciliu în Arad.

REDUCERE 20% LA SICRIU clienților care fac spălat, îmbrăcat, formolizat și transport cu firma noastră.

PLATA ȘI DUPĂ ÎNCASAREA AJUTORULUI DE ÎNMORMÂNTARE

IN MEMORIAM
"KUKI"
SERVICII
FUNERARE
COMPLETE
Str. M Eminescu Nr.4
în curte
Tel: 211.929 - 0723.343.964
MAGAZIN DESCHIS
LA ORICE ORĂ

OFERĂ:
- SICRIE 10 modele de la 900.000 - 3.400.000
- SICRIE LUX 6 modele de la 3.600.000-22.500.000

Mânere. Șuruburi, prosoape, lumânări, colaci și colivă
- LENJERIE 10 modele de la 350.000 - 2.000.000

Apelând la serviciile noastre
(spălat, îmbrăcat, formolizat și transport)
BENEFICIAȚI DE 20%
REDUCERE LA SICRIU
GRATUIT Transportul sicriului la domiciliu
Transport Intern și Internațional
Se poate plăti și după ridicarea ajutorului de înmormântare

✝ CONDOLEANȚE ✝

Colegii de la Serviciul Marketing-Vânzări Desfacere din cadrul S.C. IMAR S.A. ARAD transmit sincere condoleanțe colegului BUȚIU HORIA la pierderea tatălui drag. (33989)

Suntem alături de RODICA VIȘOIU și copiii săi, la marea durere pricinuită de decesul iubitului soț și tată,

DORIN VIȘOIU.

Dumnezeu să-l odihnească! Svetlana și Ioan Obreja.

Suntem alături de doamna FLOARE POPESCU, în aceste momente grele pricinuite de pierderea tatălui

GABOR TEODOR.

Sincere condoleanțe din partea colectivului S.C. „RECONS" S.A. ARAD. (33996)

Îndurerați, ne luăm rămas bun de la scumpa noastră cumnată și mătușă

SEGHEDI ELISABETA,

la trecerea ei la cele veșnice. VALERIA VASIU și copiii. (33023)

Suntem alături de familiile SEGHEDI și MOȚ în greaua încercare prin care trec prin decesul celei care a fost soție, mamă și bunică

SEGHEDI ELISABETA.

Sincere condoleanțe! Dumnezeu să o odihnească în pace! Familia VASIU MARIN. (33051)

Suntem alături de prietenii noștri, ANGELA și FLORIN MOȚ, la despărțirea de mama lor. Familia Petrica.

Suntem alături de FLORICA GACIU în momentele grele pricinuite de pierderea tatălui. Dumnezeu să-l ierte! Familiile: RUSU, SÂRBU și FILIMON. (33074)

Suntem alături de familia VIȘOIU, greu încercată de pierderea fulgerătoare a celui care a fost

ing. VIȘOIU DORIN

un bun coleg și prieten. Sincere condoleanțe familiei îndoliate. Dumnezeu să-l odihnească în pace! Colegii de la DIRECȚIA DE TELECOMUNICAȚII ARAD. (33086)

O ultimă floare de toamnă aducem pe mormântul celui care a fost tatăl colegei noastre, LUCIA IORDAN. Vă suntem aproape în această dureroasă încercare. Colectivul SC VEROFER SA împreună cu președintele companiei dl. VERCELLINI GIROLAMO. (33087)

În aceste clipe pline de durere, pricinuite de trecerea la cele veșnice a iubitului său tată, suntem cu sufletul alături de d-ra adm. LUCIA IORDAN și transmitem sincere condoleanțe familiei îndoliate. Colectivul firmei SC BINALIA SA. (33088)

Suntem alături de director economic IORDAN LUCIA în marea durere pricinuită de decesul tatălui și transmitem sincere condoleanțe familiei îndoliate. Colectivul Serviciului Financiar-Contabil al SC FERONERIA SA. (33089)

Colectivul SC FERONERIA SA este alături de directoarea economică a societății, ec. IORDAN LUCIA, în marea durere pricinuită de decesul tatălui și transmitem pe această cale sincere condoleanțe familiei îndoliate. Dumnezeu să-l odihnească în pace! (33090)

Conducerea operativă a SC FERONERIA SA este alături de colega și directoarea economică a firmei, ec. IORDAN LUCIA, la marea ei durere pricinuită de trecerea în lumea veșnicie a tatălui ei drag,

IORDAN NICOLAE

și transmite sincere condoleanțe familiei. Dumnezeu să-l ierte și să-i dea odihnă veșnică! (33091)

Consiliul de Administrație al SC FERONERIA SA este cu sufletul alături de directoarea economică, ec. IORDAN LUCIA în clipele grele ale despărțirii de cel care i-a fost tată iubitor,

IORDAN NICOLAE

și îi transmitem sincere condoleanțe! Fie-i țărâna ușoară! (33092)

Cu durere în suflet ne luăm rămas bun de la cel care a fost colegul nostru,

inginer șef transport

DORIN VIȘOIU

și suntem alături de familia lui greu încercată de dispariția fulgerătoare din lumea celor vii. Te vom păstra veșnic în amintirea noastră! Colectivul SC GLOBALMET TRADING SRL. (33093)

Suntem alături de Rodica, Narcis și Alex Vișoiu, greu încercați de trecerea în eternitate a celui care ne-a fost un bun prieten și un om deosebit,

DORIN VIȘOIU.

Dumnezeu să-l odihnească în pace! Prietenii: Octavian Bărnuțiu, Camelia și Vintilă Răducu-Barbu. (33095)

✝ COMEMORĂRI ✝

Tristă și îndurerată rămâne ziua de 11 noiembrie când în urmă cu un an a plecat în veșnicie, scumpul nostru soț, tată, frate, bunic și străbunic, acela care a fost

STOIA PAVEL

în vârstă de 73 ani. Te plângem toată viața: a ta soție ROZALIA, fiul VIOREL cu familia din Canada, NUȚI cu copiii din Canada, fiicele MARIOARA și LENUȚA cu familiile. Bunul Dumnezeu să te odihnească în pace și liniște, suflet scump și drag. În veci nemângâiată, soția. (33850)

✝ O dragoste ce nu va muri niciodată, azi la 2 ani te poartă prezent în sufletul meu TATI MOȘ al meu cel bun. Lumina sfântă să fie cu tine, neuitatul meu bunic

STAN IOAN.

VIOLETA și KARIN UZUN. (33892)

✝ Se împlinesc doi ani de când dragul și bunul meu bunic

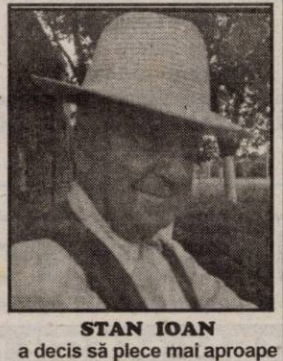

STAN IOAN

a decis să plece mai aproape de Dumnezeu, dar mult prea departe de mine. Ești veșnic prezent în amintirea mea și rugăciunile mele. Îmi lipsești, TATI dragă. Nepoata MIHAELA. (34011)

În această zi de toamnă târzie, de 11 noiembrie, când la buchetul vieții tale, fiul nostru drag

OVIDIU AURELIAN

s-ar fi adăugat cel de-al 38-lea trandafir, iar noi să-ți spunem cu toată dragostea „La mulți ani", soarta atât de nemiloasă și nedreaptă a făcut ca, mult, mult prea devreme tu să nu mai fii lângă noi. Cu dor nemărginit de tine, lacrimi de mare durere și tristețe în suflet, venim să-ți aducem flori și să aprindem o lumânare la crucea ce străjuiește tristul tău mormânt. Gândul nostru este numai la tine, păstrându-te mereu viu în inima noastră. Bunul Dumnezeu să-ți dea multă liniște. Părinții tăi îndoliați. (33914)

Un pios omagiu la împlinirea a 3 ani de la trecerea în neființă a bunului nostru soț, tată, bunic

PETRESCU MIHAIL.

Dumnezeu să îl odihnească! Familia. (33938)

Un pios omagiu, lacrimi și flori la împlinirea a șase săptămâni de la trecerea în neființă, la numai 60 de ani, a celei care a fost o minunată soție, mamă, bunică, soră, cumnată, soacră, verișoară, cuscră și cunoscută,

învățătoarea
FLORICA BANEA
(născută ȘOIMOȘAN).

Cu sufletul veșnic îndoliat, membrii familiilor BANEA și ȘOIMOȘAN anunță că parastasul de pomenire se va oficia duminică, 14 noiembrie 2004, ora 12, la Biserica Ortodoxă din Micălaca Veche. Dumnezeu să-i odihnească sufletul nobil și blând. (33015)

Regrete, lacrimi și dragi amintiri la împlinirea a 6 săptămâni și a 3 ani de la decesul scumpilor noștri părinți, bunici și socrii

VARADI IOAN
și
VARADI FLOARE.

Parastasul de pomenire va avea loc duminică, 14 noiembrie, ora 12, la Biserica Ortodoxă Grădiște. Fie ca sufletele lor să se odihnească în pace în lumea celor drepți. Familiile RUS și VARADI. (33038)

Pios omagiu și o tristă aducere aminte pentru cea care a fost scumpa noastră mamă,

HOJDA MARIA

de la decesul căreia se împlinesc 6 săptămâni. Rugăm pe bunul Dumnezeu să te odihnească în pace, suflet bun și blând. Nu te vom uita niciodată! VIORICA și VASILE. (33075)

Azi, se împlinește un an de la trecerea în neființă a

ing. MOLDOVAN VOICHIȚA.

Verișoara FLORICA din Criș cu familia îi aduc un pios omagiu. (487, Criș)

FERESTRE și UȘI PVC cu GEAM TERMOPAN – PROFIL ACTUAL AUSTRIA | JALUZELE VERTICALE ȘI ORIZONTALE
CALITATE AUSTRIACĂ !
LEMN STRATIFICAT CU GEAM TERMOPAN → FERONERIE AUSTRIA! Plata în RATE !
20% REDUCERE până în 31.12.2004 → s.c. PLASTOTHERM s.r.l. Arad
Str. L. Blaga, nr. 23. Tel./Fax. 0257.211.272; 0722.677.100

Magazinele BENDEA

vă oferă
toată gama de instalații sanitare, materiale de construcții, scule, materiale pentru amenajări interioare

ARAD
B-DUL REVOLUȚIEI nr. 26-38 telefon 231.853
STR. PĂDURII telefon 228.966
STR. L. REBREANU nr. 68 telefon 250.905

NOU!!! JALUZELE verticale și orizontale
PRODUSE ELECTROCASNICE
cuptoare cu microunde
mașini de spălat
televizoare
frigidere
aragaze
hote

Ofertă specială la baterii cu bilă

BENDEA
BENDEA

(c. 752/2003)

Toate produsele comercializate cu plata în 60 rate lunare
Fără avans
Fără girant
Transport gratuit

TERMOPLAST
FERESTRE UȘI * PVC
Viitorul obligă ... Vânzări în rate
Tâmplărie PVC cu noua generatie a profilelor ALUPLAST Germania, cu 3 și 5 camere, feronerie germană
Spațiu de prezentare: Piața UTA , Bl. Z 22 parter !
Rulouri , jaluzele și plase de insecte .
Sisteme de garduri, porti și balustrade din aluminiu.
aluplast
TEL 0257 273550 sau 0788 460230; 0788 460231
(c.117/2004)

GABOR PROFILE

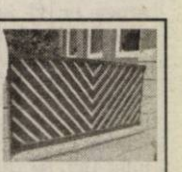

ARAD - str. MĂLIN nr. 3
TEL/FAX 0257 349.848
MOBIL 0788 436.841/2
www.gabor-profile.go.ro

PORȚI
GARDURI
BALUSTRADE
din profile de aluminiu vopsite în câmp electrostatic

S-A TERMINAT CU RUGINA!
Vânzare ÎN RATE
calitate austriacă, design personalizat, culoarea visată
(c.835/2004)

DELPHI

The World's Most Diversified Automotive Systems Supplier
With over 180,000 employees worldwide
is hiring for the following position for our new plant in Ineu.
You join a project team Delphi Packard, with an activity involved in the in-car electronic and electronical systems and contact with the important car constructors.

Engineers / Technicians for harness development

* To be responsible for the engineering analysis requested by the customer or the plant, this activity being in close relationship with a design team located in France
* To analyze the technical product evolutions during the series life;
* To check the product feasibility with the support of the plant;
* To create the bill of material for the product assembly;
* To respect the guidelines and procedures dealing with the product design;
* To report about the activity progress and problems met;
* To participate in workshops allowing to improve our performances;

Your skills:
* Technical background/ Electricty - Electronics;
* Communication and contact skills, teamwork;
* Organization;
* English read, written, spoken;
* French is a must;
* Knowledge of the quality and computer tools.

- Immediate availability
- Location in Ineu
- Training in France

If you are ready for the next step in your career,
please send your application and CV in English;
Delphi Packard Romania S.R.L.
Calea Aradului nr. 23
Ineu
Persoana de contact:
Veronica Vadean (e-mail Veronika.Vadean@delphi.com)
Tel.: 0257-206-601; Fax: 0257-206-603
(3709090)

O NOUĂ PIAȚĂ AUTO
în Arad, Calea Aurel Vlaicu nr. 286
(în apropierea Registrului Auto Român)
AUTOHAUS

VĂ OFERĂ URMĂTOARELE SERVICII:
✓ Închiriere spațiu de prezentare a autoturismelor cu acces permanent;
✓ Intermediere vânzare autoturisme;
✓ Intermediere înmatriculări autoturisme;
✓ Vânzare autoturisme second-hand cu plată integrală sau în leasing;
✓ Spălătorie auto.

INFORMAȚII SUPLIMENTARE LA TELEFON
0257-282.622; 0257- 281.974; 0745-645.193
SAU LA SEDIUL FIRMEI.
(3708998)

NEW! Market Tot Deschis
Complex comercial și piață Agroalimentară
ÎNCHIRIEM MESE PENTRU PIAȚĂ
PROGRAM DE FUNCTIONARE
Luni - sâmbătă 8,00 - 21,30 Duminică 8,00 - 14,30
CARTIERUL ALFA, Tel. 277.560, 0744.459.910
(c.698/2003)

S.C. Manitoba S.R.L.
angajează
femei
pentru postul de
OPERATOR
IMPRIMERIE
vârsta maximă 35 ani.

Așteptăm CV-urile dv.
la nr. de fax 281.322
sau la sediul firmei,
str. Ursului nr. 21, Arad.
(3709109)

ALPIN c
ECHIPAMENTE DE PROTECȚIE și LUCRU
• mănuși protecție • ochelari • căști protecție și viziere • antifoane • aparate de respirație Dräger • costume speciale • material de avertizare și delimitare • centuri de siguranță și accesorii • truse prim ajutor - truse A.D.R. • stingătoare • îmbrăcăminte impermeabilă • încălțăminte de siguranță • echipament de protecție electroizolant • echipament de lucru • echipament sport • echipament militar • consultanță.
Str. VASILE ALECSANDRI nr. 9
tel.: 0257 - 214.620, tel/fax: 0257 - 284.736
mobil: 0744.774.502, 0723.285.350
e-mail: office@alpin - c.ro
www.alpin-c.ro
NOU
- PRODUCȚIE TRICOURI
- IMPRIMĂRI TEXTILE
- LUCRĂRI GRAFICĂ INDUSTRIALĂ
(c. 674/2004)

SANPAOLO IMI BANK ROMANIA
CREDITE IMOBILIARE
- perioada creditare până la 20 de ani -
Dobânda:
- credite în valută: **de la 7 % pe an** -
- credite în LEI: **de la 25% pe an** -
Informații suplimentare
ARAD, B-dul Revoluției, nr. 88
TELEFON.: 284.888; FAX: 285.202

ADEVĂRUL
Cotidian independent Arad

Partenerul întreprinzătorilor care se respectă
s.c. ARIS s.a. Arad
Calea Victoriei 33-35
Fax: 250.675
Tel: 256.488 257.337

Anul XVI, nr. 4367
24 pagini + Supliment TV
VINERI, 12 NOIEMBRIE 2004
6.000 lei
adevarul@arad.ro; adv.pub@arad.ro
http://adevarul.arad.ro
Publicație auditată de BRAT
Tiraj mediu zilnic vândut: 27 845

Cei mai bogați români

Mircea Dorgoșan

De câteva zile a apărut pe piață cea de a treia ediție a ***Topului celor mai bogați români.*** Mai exact, a primilor 300 (de ce 300 și nu 500 sau 1000?), o carte destul de sănătoasă și în condițiile grafice de excepție scoasă de către revista „Capital". În paranteză fie spus, dacă prima și cea de-a doua ediție au stârnit un oarecare interes, ultima apariție a trecut destul de neobservată, un lucru cam neobișnuit într-o țară și într-o perioadă în care goana după senzațional trece înaintea a orice. Explicațiile sunt două: fie cei bogați nu vor să provoace noi valuri în jurul lor, fie cei săraci - care sunt de vreo câteva mii de ori mai mulți - au prea destule pe capul lor pentru ca să-și mai încarce mintea cu cei care s-au ajuns și care se lăfăie în bani, vorba unui cititor care, revoltat de ceea ce a citit, ne-a trimis un e-mail imediat după apariția cărții.

(Continuare în pagina 4)

Se întâmplă la Arad

Primul Centru European de Implantologie din România

Peste patru milioane de euro vor fi investiți, în următorii doi ani, pentru construirea primului **Centru European Privat de Implantologie din România.** Piatra de temelie a acestuia a fost pusă, ieri, pe un teren viran în suprafață totală de 2.800 mp, situat lângă Euromedic, în Micălaca, zona 300. Centrul este structurat pe două nivele (demisol+parter înalt) și va fi destinat, în principal, medicilor din Arad, din țară și nu numai, care doresc să urmeze cursuri de perfecționare post-universitară. Beneficiarii indirecți ai acestora sunt, evident, pacienții. În cadrul centrului urmează a fi tratate și cazurile unor oameni cu probleme mai complicate de sănătate, dar și cazurile unor copii cu handicap.

Diana Duțu

(Continuare în pagina 4)

Piatra de temelie a fost pusă...

PUN TOTUL
PE O SINGURĂ
CARTE!
CONSTITUTIA ROMANIEI
D.A. PNL-PD
„Dreptul la ocrotirea sanatatii este garantat."
Traian Băsescu
Așa DA Președinte!
(c796/2004)

Caravana electorală a PRM Arad, condusă de candidații la Parlamentul României
PRM
prof. univ. dr. Aurel Ardelean (Senat) și Bogdan Cantaragiu (Camera Deputaților)
se va afla astăzi în localitățile Frumușeni, Zăbrani, Lipova, Păuliș, Cladova, Ghioroc, Vladimirescu și Horea.
(c. 801/2004)

CANADA
Québec
Emigrare
Clădirea Inst. Proiectări - lângă Astoria
Bd Decebal 2 – 4
Tel 214 678
(c. 723/2004)

Despăgubiri pentru cecurile de Dacii

Pag. 6

Laser și raze X la Expo Arad

Foto: Șt. Matyaș

Pag. 4

Acțiune promoțională
01 Oct-15 Dec 2004
CUMPĂRĂ ACUM
un motoferăstrău STIHL
MF180,MF230,MF270,MF361
și vei primi un pachet gratuit:
lant,ulei,șablon cu pilă,bujie
SC PCAV SRL
Str. Petru Rareș, nr.117
Arad, tel:255.151
(3708929)

UNIUNEA NAȚIONALĂ PSD+PUR
PSD+PUR
PENTRU TINE!
PENTRU ROMÂNIA!
(c. 797/2004)

ALGLASS Plus
TÂMPLĂRIE DIN AL. SI PVC
CALITATE GERMANĂ - PRETURI DE EXCEPTIE
PLATA ÎN RATE FĂRĂ AVANS - FĂRĂ GIRANTI
Str. Roșiori nr. 26;
tel: 272812; tel./fax: 289053
(c.703/2003)

Meditația zilei

„Zilele sunt poate egale pentru un ceasornic, dar nu pentru un om".
(Marcel Proust)

Calendar

Vineri, 12 noiembrie

Astăzi, Soarele răsare la ora 8 și 8 minute și apune la ora 16 și 52 minute. Au trecut 316 de zile din acest an. Au mai rămas 50 de zile până în 2005.

Praznicul zilei: Biserica ortodoxă: Sf. Ioan cel Milostiv, Patr. Alexandriei; Cuv. Nil Pustnicul; **Biserica greco-catolică**: Sf Ioan Milostivul, arhiep Alexandriei; Cuv Nil; Sf. M. Iosafat; **Biserica catolică:** Iosafat, Cristian

A venit barza!

La Arad: Medrea Gabriel Nicolae, Trăilescu Cristian, Ungurean Paul Alexandru, Crista Alberto Mario, Covaci Simion.

Comenzi taxi

● ALFA PLUS	949; 349.349
● TAXI ALFA	22.88.88; 25.25.26; 0723-200.301; 0745-50.60.70
● TAXI ARAD	244.244; 274.444; 0722-755.440
● DIESEL STAR	212.222; 0722-361.011; 0745-645.645
● FAVORIT	280.000; 281.111; 0740-083.333; 0724-409.992
● EUROPA	275.555; 0723-677.555; 0744-828.163
● VALI DIESEL	280.705; 280.100
● MIRCO MILI	230.530; 230.730; 0740-152.828; 0723-062.366
● DELMAR	229.220
● TAXI VERBIȚĂ	726.336.969; 0741.200.300; 944

Teatru

Azi, 12 noiembrie, ora 20, sala Studio *„Exercițiu de îmbătrânire"* de Cehov și Ionesco, regia Laurian Oniga

ADEVĂRUL
Cotidian independent Arad
Editor: S.C. ADEVĂRUL Arad S.R.L.
COD FISCAL R 1681938 ● COD SICOMEX 19.604 ● CERTIFICAT J 02/1886 / 31 X 1991 ● COD SIRUES 020956601 ● ISSN 1220 - 7489

Consiliul de administrație: președinte - **MIRCEA DORGOȘAN,** telefon 281802, 280625; **vicepreședinte - MIRCEA CONTRAȘ,** telefon 280854; **membri: LIZICA MIHUȚ**, telefon 280070, **ȘTEFAN TABUIA,** telefon 280854, **MIRCEA ȚÎȘCĂ**, telefon 280904.

Colegiul de redacție: ȘTEFAN TABUIA (redactor-șef), telefon **280854; MARCEL CANCIU** (șef secție foto), telefon **281701; ALEXANDRU CHEBELEU** (șef secție sport), telefon **281701; GABRIELA GROZA** (secretar general de redacție), telefon **280854; VASILE FILIP** (șef secție cultură-învățământ-tineret), telefon **280003; IOAN IERCAN** (șef secție politică), telefon **280943; TRISTAN MIHUȚA** (șef secție probleme sociale - investigații), telefon **281855; DORU SAVA** (șef secție economic), telefon **281738; NICOLAE OPREAN** (șef secție actualități), telefon **280003; MIRCEA ȚÎȘCĂ** (șef secție publicitate și difuzarea presei), telefon **280904; MIRCEA CONTRAȘ** (vicepreședinte al consiliului de administrație), telefon **280854; MIRCEA DORGOȘAN** (președinte al Consiliului de administrație), telefon **281802, 280625.**

Redacția și administrația: 310130 Arad, Bd. Revoluției nr. 81. Telefoane: SECRETARIAT - 281802, fax 280655, 280625; ADMINISTRAȚIE - CONTABILITATE - 281797; MICA PUBLICITATE - 210775; MAREA PUBLICITATE - 280904; CLUBUL PRESEI - 280989.

Tiparul executat la S.C. MEDIAGRAF S.A. ARAD, str. Feleacului F.N., telefon 250902, fax 250920

Adresa Internet http://adevarul.arad.ro

„Adevărul" vă ascultă

La telefonul dimineții, 280944, între orele 9,00-12,00

● **Semne de circulație inutile.** Mihai Popa salută inițiativa Primăriei de a instala lângă magazinul Billa, pe strada Romul Ladea, semne de atenționare ce restricționează circulația și staționarea autovehiculelor mai grele de o tonă și jumătate. Pe de altă parte, cititorul nostru spune că aceste semne sunt foarte rar respectate, iar agenții de circulație nu fac nimic pentru a stopa acest fenomen.

● **Critici pentru locuitorii de pe strada Gorunului.** Maria Popa nu a putut rămâne indiferentă la plângerile cetățenilor de pe strada Gorunului, care așteaptă să le fie ridicate crengile tăiate recent de lucrătorii Gospodăririi Comunale Arad. **„Eu locuiesc pe o stradă învecinată și în fiecare zi trec pe strada Gorunului. De ani de zile, locuitorii de acolo nu au fost în stare să-și sape un șanț, sau să-și măture periodic gunoiul de la stradă. După părerea mea nu ar trebui ajutați, să se pună și ei pe treabă...".**

Redactor de serviciu, C. M.

La telefonul după-amiezii, 280003, între orele 15,00 - 18,00

● **Pașaport și buletin găsite. Ioan Jurcă** din Arad a găsit un pașaport și un buletin, prinse la ștergătoarele de la mașină. Actele aparțin lui Bela Gezo din Târnoveni, județul Mureș. **„Probabil că i le-a furat cineva și nu a mai avut nevoie de ele. Dacă cetățeanul dorește să-și recupereze documentele, mă poate contacta la numărul de telefon 0741/933004".**

● **Avarii la rețeaua de cablu.** Mai mulți cetățeni din cartierele Bujac și Gai ne-au sunat ieri după-amiază supărați că nu mai au semnal la televizoare. De la dispeceratul RCS am fost informați că se lucra (aseară) la remedierea avariei existente la rețeaua de cablu în cartierul Bujac, urmând ca tot în cursul serii (de ieri) să se înceapă lucrările și în cartierul Gai.

Redactor de serviciu, A. Ș.

Rețeta zilei

Tartă cu struguri

Pentru aluat ai nevoie de: 250 g făină, 125 g unt, 1 lingură apă, sare.

Pentru cremă ai nevoie de: 50 g zahăr pudră, 3 ouă, 50 g făină, 1/4 l lapte, 1 kg struguri albi și negri.

Cum procedezi: Frământi din toate ingredientele o cocă sfărâmicioasă pe care o întinzi apoi într-o formă de tartă unsă cu unt și o dai la cuptor pentru 10-15 minute. În acest timp pregătești crema: freci untul cu zahărul până se topește acesta din urmă, apoi adaugi pe rând ouăle, făina, laptele și un praf de sare. Pui crema pe foc, o fierbi până se îngroașă, o dai deoparte și o lași până se răcește. Speli apoi strugurii, cureți boabele de pe ciorchini, le scoți sâmburii și le așezi peste aluatul copt. Torni și crema fiartă și răcită și dai tarta la cuptor, la foc mic, pentru încă 30 de minute.

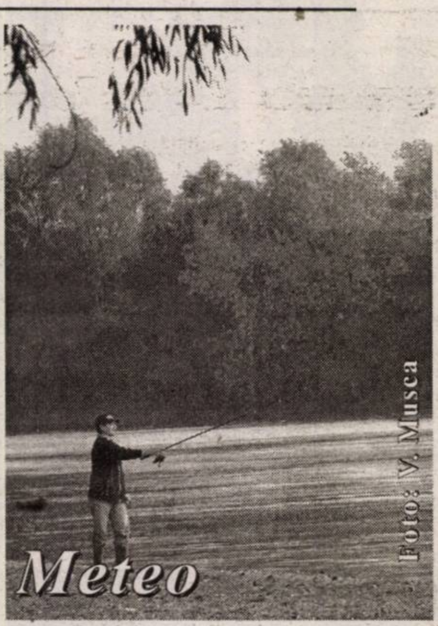

Meteo

Foto: V. Musca

Vremea va fi relativ caldă pentru această perioadă. Cerul va fi parțial noros și trecător va ploua. Vântul va sufla slab din sud-est.

Temp. max.: 14 la 17°C.
Temp. min.: 6 la 9°C.

INTERNExT
Acces liber fără parolă !
Trafic NELIMITAT !
891234
TARIFE FĂRĂ TVA :
8 - 20 ....3,52 eurocenți / min.
20 - 8 ....1,98 eurocenți / min.
Info : 0257-285353; www.inext.ro
(c. 359/2004)

GimaRom INVEST SRL
IMPORTATOR DIRECT
CENTRU DE PARBRIZE®
DISTRIBUȚIE ȘI MONTAJ
Parbrize • Lunete • Geamuri laterale • Portbagaje • Oglinzi
Pentru toate tipurile de autovehicule (autocare, camioane etc)
Tel: 0257-251.400
ARAD C. A. Vlaicu 28-32 e-mail: parbrizearti@gimarom.ro
APEL GRATUIT 08008 99999
(c.647/2004)

CUR$UL VALUTAR

VALORI ÎNREGISTRATE IERI, 11 NOIEMBRIE 2004

Denumirea valutei	BNR	BCR		BRD		Banca Transilvania		Banca Românească		Banca Romexterra		Alpha Bank	
		C	V	C	V	C	V	C	V	C	V	C	V
Euro	40367	40200	40800	40090	40690	40250	40700	40200	40750	40000	40900	40150	40750
Dolar S.U.A.	31332	31100	31800	31040	31680	31000	31600	31100	31625	30920	31810	31050	31710
Forint	165	156	172	157	169	160	166	-	-	161	168	-	-

CINEMATOGRAFE **DACIA (tel. 255.576): Pus pe jar (SUA) 11; 14; 17; 20**

Horoscop

Vineri, 12 noiembrie 2004

Berbec (21.03-20.04). Discuțiile pe care le aveți cu o persoană iubită vă îndeamnă să luați decizii pe care ulterior le veți regreta.

Taur (21.04-20.05). Vă fascinează o persoană din anturaj atât de mult, încât acceptați tot ceea ce vă cere, fără să faceți comentarii (ca și până acum).

Gemeni (21.05-20.06). Sunteți nevoit să luați o atitudine fermă împotriva celor care profită de foarte mult timp de dvs.

Rac (21.06.-22.07). Încă mai suferiți din cauza unei despărțiri care nu este nici măcar de lungă durată.

Leu (23.07-22.08). Sunteți cuprins de melancolie în cele mai nepotrivite momente, când ar trebui să acționați rapid pentru a nu vă pierde drepturile familiale câștigate cu greu.

Fecioara (23.08-22.09). Trebuie să faceți o călătorie, un drum mai lung, care vă va lăsa fără resurse financiare.

Balanța (23.09-22.10). Aveți senzația că nimeni nu vă susține eforturile, că nu sunteți ajutat suficient.

Scorpion (23.10-21.11). Primiți o recompensă, care, în mod normal, trebuia să apară de acum o lună.

Săgetător (22.11-21.12). Obțineți realizări deosebite prin procedee mai puțin obișnuite.

Capricorn (22.12-19.01). Succesele celorlalți vă impresionează și chiar vă demobilizează.

Vărsător (20.01-20.02). Este de preferat să nu faceți împrumuturi, chiar dacă vă doriți foarte mult să vă cumpărați un cadou deosebit, de folosință îndelungată.

Pești (21.02-20.03). Sunteți bine dispus și îi influențați și pe cei din jurul dvs.

Utilitare

PRIMĂRIA MUNICIPIULUI

Program de relații cu publicul (camera 5) luni-vineri între orele 8-20. Tel. 284.744, tel. centrală 281.850.

PIEȚE, TÂRGURI

Astăzi este zi de piață la Ineu, Lipova, Covăsânț, Mișca, Moneasa, Șepreuș, Șimand, Vladimirescu, Șeitin. Tot astăzi se organizează târguri săptămânale la Ineu, Șepreuș, Șimand.

FARMACII DE SERVICIU

● Farmacia **REMEDIUM** Arad, B-dul Revoluției nr. 52-54. Program luni-vineri: 7,30-20,00, sâmbătă 8,00-14,00. Telefon 233.195. Eliberăm rețete compensate și gratuite.

● Farmacia **„ALEXANDRA"**, str. Tribunul Dobra, nr. 24 (stația tramvai Boul Roșu), tel. 282.062. Program luni-vineri: 7-22; sâmbăta: 8-18; duminica: 9-15. Eliberează medicamente compensate și gratuite.

● Farmacia **„OMNIAFARM"**, Calea Aurel Vlaicu, Bl. Z28, cu program zilnic de la orele 8,00-22,00. Telefon 271.724. Eliberează rețete gratuite și compensate.

● Farmacia **„LARIFARM"**, Cal. Aurel Vlaicu Bl. Z24, eliberează medicamente compensate și gratuite. Orar: luni-duminică 7,00-23,00. Tel. 0257-246.622.

● Farmacia **MELISSA** - medicamente alopate și homeopate. Onorăm și rețete gratuite și compensate. Tel. 219.588, Micălaca, str. Abrud nr. 80, bl. 219. Orar: luni-vineri 8-20, sâmbăta 9-16.

● **Spitalul Clinic Județean Arad** are un nou număr de telefon: 0357407200

URGENȚE STOMATOLOGICE. Asigură Cabinetul din str. Crișan (în spate la Gionelli).

UROLOGIE

Cabinet urologie (în clădirea Policlinicii Municipale). Program zilnic, inclusiv sâmbăta, între orele 9-12, telefon 213036.

OFTALMOLOGIE

Cabinet Dr. Țurlea Magdalena, medic primar oftalmolog, oferă consultații oftalmologice, prescriere și prelucrare computerizată de ochelari, lentile de contact, ochelari de soare etc. Str. Miron Costin, bl. 9 (lângă „Casa Albă"), tel. 253.523.

DISPENSAR VETERINAR

● Dispensarul veterinar din Aradul Nou efectuează zilnic, orele 8-16 (sâmbăta 8-12 și duminica) examen trichineloscopic, vaccinări antirabice și sterilizări câini-pisici, însămânțări artificiale. Telefon 287.298.

● Dispensar veterinar din Curtici: examen trichineloscopic, vaccinări, tratamente, consultații, la toate speciile de animale. Telefon 464.145

ÎNTRERUPERI CURENT ELECTRIC

Vineri, 12 nov.: h 8-9,30: str. Rândunicii, Vărădiei, Păpădiei, Someșului, Romanței (p), Calea Zimandului (p); **8-14:** Labirint, Triumfului, Zrenjanin Bl. A3, K1 și Toth Arpad (p); **9-14:** Calea A. Vlaicu Bl. 9, 10, 11, 12, Barițiu 14.

CITIRE APOMETRE

Vineri, 12 noiembrie: I. Fătu, Coasei, Frunzei, Vrancei, Cerbului, Poiana, Ivrianu, Oltului, Retezat, Câmpurilor, Dima, Greierilor, Curcubeului, Graurului, R. Negru, Cosminului, S. Preda, Orizont, Independenței, Păltiniș, Prometeu, Diana, Letiția, Aviației, Inului, M. Rișcuția (Artileriei), I, Fluieraș, Socului, Ciorogariu fără soț, Clujului cu soț, V. Ureche, V. Micle, Salciei, Căminului, C. Coposu, A. Mureșan, I. Grozescu.

ADMINISTRAȚIA FINANȚELOR PUBLICE

Administrația Finanțelor Publice a municipiului Arad: Asistență contribuabili (impozitul pe venitul global) - telefon 280.633, 280.733, int. 198 (persoane fizice) și 125 (persoane juridice) între orele 8,00-12,00. Informații mai pot fi obținute la adresa de web: www.finantearad.ro

ÎNREGISTRĂRI ÎN CAZ DE DECES

Biroul de Stare Civilă - decese face înregistrări după următorul program: sâmbătă și duminică, între orele 9,00-11,00. Tel. 281.850.

TELEFOANE DE URGENȚĂ
POMPIERI 981; 251.212
AMBULANȚĂ ARAD - 961 sau **251.313**
POLIȚIE: 955

Numărul de centrală telefonică al I. J. P. (Inspectoratul Județean de Poliție) Arad: 207.100.

S. C. DISTRIGAZ-NORD S. A. TÂRGU MUREȘ

Sucursala de Distribuție a Gazelor Naturale Arad, Dispeceratul permanent - telefon 218.928; 256.928

DERANJAMENTE CURENT ELECTRIC Tel. 235.991

VERIFICARE METROLOGICĂ ȘI REPARAȚII CONTOARE APĂ: 255.274; 0723-343.976

S. C. SALUBRITATE S. A. ARAD

Dispecerat între orele 7,00-19,00. La telefonul: 280.873.

INFORMAȚII CFR 231.777

PROTECȚIA CONSUMATORULUI

B-dul Revoluției, nr. 50. Telefon: 257.049

DIRECȚIA DE SĂNĂTATE PUBLICĂ - servicul de permanență: 254.438

GARDA FINANCIARĂ: B-dul Revoluției nr. 79, telefon: 280.971

INSPECTORATUL TERITORIAL DE MUNCĂ ARAD

Str. Episcopiei nr. 11-13, tel.: 211.762, 211.862, 257.251

AGENȚIA JUDEȚEANĂ PENTRU OCUPAREA FORȚEI DE MUNCĂ

Str. Gheorghe Lazăr nr. 20, tel: 281998, 211791.

POLIȚIA DE FRONTIERĂ: tel.: 959

CORPUL GARDIENILOR PUBLICI tel.: 280.557

POLARIS M HOLDING
M. Eminescu, Nr. 5
Tel. 0257.219.300
Fax.: 0257.368.677
www.polaris.ro
office@polaris.ro
www.polaris.ro
Împreună pentru un oras curat!
(c.37.2004)

Centru de zi pentru vârstnici în Grădiște

Direcția de Dezvoltare și Asistență Comunitară din cadrul Primăriei municipiului Arad, coordonată de d-na Etelka Nagy, a inaugurat un nou centru de zi pentru vârstnici, în cartierul Grădiște, pe strada Ardealului, la numărul 29.

Panglica inaugurală a fost tăiată de primarul Gheorghe Falcă, domnia sa recunoscând că nu are merite prea mari la acest proiect, dus până aproape de finalizare de administrația Popa, dar că va încuraja construirea de astfel de centre în fiecare cartier al orașului.

Centrul de zi, în care s-au investit 400 de milioane de lei, va asigura consiliere în probleme sociale și juridice, consiliere psihologică, asistență medicală și stomatologică, medicamente gratuite, suport social în caz de îmbolnăvire prin vizite la domiciliul vârstnicilor sau la spital, ajutoare materiale etc.

De asemenea, persoanele vârstnice, pensionarii și cei cu dizabilități din cartierul Grădiște pot beneficia de o masă pe zi și de petrecerea timpului liber într-un mod plăcut la centru.

Potrivit datelor statistice, în Grădiște locuiesc peste 4.500 de vârstnici, un număr impresionant, care depășește, de departe, celelate zone ale municipiului, acesta fiind și unul dintre motivele ce au determinat primăria să-și îndrepte atenția spre acest cartier.

Sorina Ambruș
Foto: V. Musca

ARMIN ERNA
MAYER&MAYER
Transport internațional de persoane
România-Germania-Italia-Spania
- Transport cu autocare confort ★★★★
- Prețuri minime la bilete
- Reduceri la biletele dus-intors
- Asigurări medicale la prețuri minime

REZERVĂRI ȘI INFORMAȚII:
Arad, cal. A. Vlaicu, bl K parter, tel: 0257.338.550; 0745.089.720
(c.273/2004)

A spart garaje cu levierul

În cursul noptii de 9 spre 10 noiembrie, **Cătălin Dumitru Mudrea** a fost surprins în flagrant în timp ce spărgea două garaje în zona Pieței Agroindustriale Fortuna. Tânărul de 19 ani, cu domiciliul în municipiul Arad, a acționat cu ajutorul unui levier, sustrăgând mai multe bunuri: o bicicletă marca Mountain Bike, 3 mixere de bucătărie, două bețe de pescuit, mai multe pistoane din aluminiu și... un sac de cartofi pe care intenționa să le comercializeze. Infractorul a mai suferit două condamnări pentru furt calificat și distrugere, executând un an și jumătate de închisoare. El a fost eliberat în luna iulie a acestui an, iar acum a fost reținut din nou și cercetat pentru săvârșirea infracțiunii de furt calificat.

C. Mnerie

Accident pe șoseaua Arad-Nădlac

Un contrabandist de țigări a ajuns la reanimare

Ieri dimineață, în jurul orei 5,00, serviciul de descarcerare al Grupului de Pompieri „Vasile Goldiș" Arad a intervenit la câțiva kilometri de municipiu, pe șoseaua Arad-Nădlac. Intrat într-un panou publicitar de pe marginea drumului, șoferul unui Audi 100 CD, a fost cu greu scos dintre fierele contorsionate, fiind transportat de urgență la spital. Din cercetările polițiștilor, rezultă că șoferul, pe numele său **Ludovic Hairan,** de 33 de ani, din Nădlac, ar fi adormit la volan, nemaiputând să redreseze autoturismul care circula cu viteză foarte mare dinspre vamă.

Hairan era singur în mașină, însă transporta sute de cartușe de țigări, marca Dorchester. La o simplă analiză s-a constat că acestea erau netimbrate, deci erau destinate contrabandei. Bineînțeles, pe fir a intrat și Garda Financiară, care a confiscat marfa. În momentul în care nădlăcanul va fi externat, cercetările vor continua. Momentan, Ludovic Hairan se află internat la Secția Reanimare a Spitalului Clinic Județean, cu diagnosticul traumatism cranio-cerebral deschis.

Călin Mnerie

L-a bătut ca la stână

Săptămâna trecută, a fost internat la Spitalul Clinic Județean Arad **Valer C.**, de 36 ani, din Arad, cu diagnosticul: traumatism cranio-cerebral acut, plagă contuză parietală stangă, leziuni survenite în urma unei agresiuni. Din primele cercetări, polițiștii au stabilit că în seara zilei de 4 noiembrie, în jurul orelor 19,00, victima s-a încăierat, spontan, cu un cioban, care i-a aplicat cu o bâtă mai multe lovituri în cap, după care s-a făcut nevăzut. În urma acțiunilor întreprinse de către organele legii, a fost identificat și introdus în arestul inspectoratului, în baza mandatului de arestare preventivă pe timp de 30 de zile, **Marius Luca**, de 26 ani, din Agrișul Mare, fără antecedente penale.

C. M.

Cronica măruntă

● Arte marțiale. Fundația Huo-Yuan Jia România, organizează curs de Kung-Fu sub conducerea unui maestru Kung-Fu specializat la mănăstirea Shaolin din China. Toate materialele sunt asigurate. Mai multe informații la tel: 0745512655.

● Cerșetorii au fost luați din nou la bani mărunți de către organele de ordine publică. Pentru că au fost prinși de gardieni în timp ce acționau pe străzile centrale ale municipiului, mai mulți dintre aceștia au fost amendați cu sume cuprinse între 400 de mii de lei și 20 de milioane de lei: **Petrovici Cosmin** din Sânicolaul Mic, **Ferdinand Cârpaci** din Arad, **Daniela Cornea** din Sighișoara, **Ioan Crișan** din Gherla, **Gheorghe Teglaș** din Tulcea și **Tarzan Jurcă** din Iratoșu.

● **Mihai Maier** din Arad și **(din nou) Ioan Crișan** din Gherla riscă sancțiuni drastice din partea gardienilor publici. Cei doi au consumat băuturi alcoolice în locuri publice. Amenda pentru astfel de fapte este cuprinsă între 400 de lei și 20 de milioane de lei. Aviz amatorilor!

● Tot gardienii publici au amendat-o și pe **Negrea Simona** din Arad. Femeia a „uitat" să-și facă curățenie în fața imobilului în care locuiește, fiind sancționată cu 150 de mii de lei.

● Gardienii publici au prins zilele trecute cinci minori din Arad, dintre care trei frați, care furau porumb. Minorii au fost predați organelor de poliție care îi cercetează pentru faptele lor.

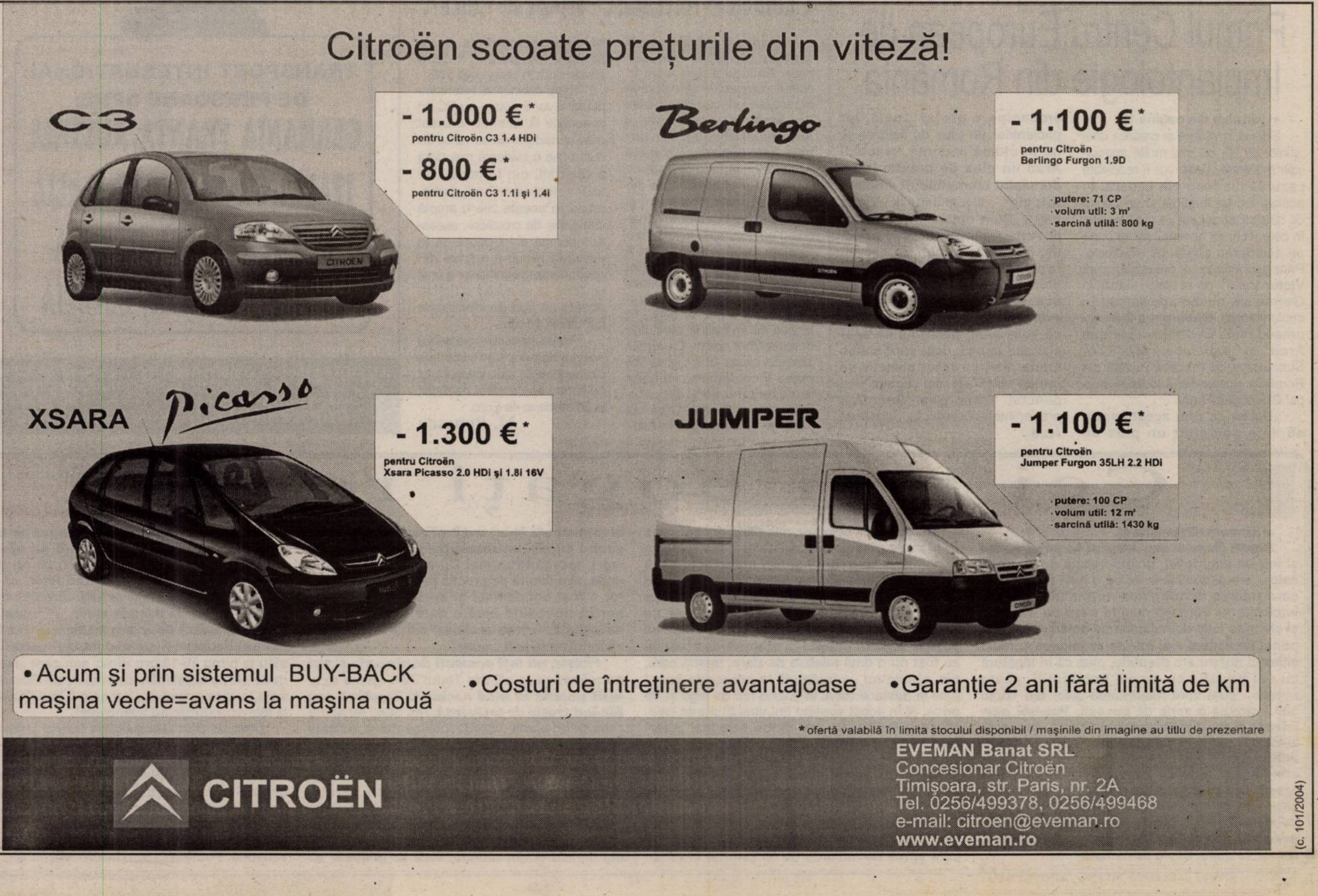

Citroën scoate prețurile din viteză!

C3
- 1.000 €*
pentru Citroën C3 1.4 HDi
- 800 €*
pentru Citroën C3 1.1i și 1.4i

Berlingo
- 1.100 €*
pentru Citroën
Berlingo Furgon 1.9D
· putere: 71 CP
· volum util: 3 m³
· sarcină utilă: 800 kg

XSARA Picasso
- 1.300 €*
pentru Citroën
Xsara Picasso 2.0 HDi și 1.8i 16V

JUMPER
- 1.100 €*
pentru Citroën
Jumper Furgon 35LH 2.2 HDi
· putere: 100 CP
· volum util: 12 m³
· sarcină utilă: 1430 kg

- Acum și prin sistemul BUY-BACK mașina veche=avans la mașina nouă
- Costuri de întreținere avantajoase
- Garanție 2 ani fără limită de km

* ofertă valabilă în limita stocului disponibil / mașinile din imagine au titlu de prezentare

CITROËN

EVEMAN Banat SRL
Concesionar Citroën
Timișoara, str. Paris, nr. 2A
Tel. 0256/499378, 0256/499468
e-mail: citroen@eveman.ro
www.eveman.ro

(c. 101/2004)

Lasere și raze X la Expo Arad

Ieri, la Expo Arad Internațional a fost inaugurată cea de-a unsprezecea ediție a Târgului AR-Medica. Pentru prima dată, afluența de companii este atât de mare încât spațiul din hala expozițională a fost insuficient. Drept urmare, organizatorii au fost nevoiți să repartizeze 25 de firme într-un cort special. Din cei 94 de expozanți, 8 sunt din străinătate,aproximativ 70% dintre cei prezenți fiind axați pe domeniul aparaturii și materialelor pentru stomatologie.

Tot aici sunt expuse: computere tomografe, aparate de vizualizare prin rezonanță magnetică, ultrasonografie, ecocardiografie, ultrasunete, radioscopie, raze, aparatură pentru medicină de urgență, instrumentar medical, articole medicale de unică folosință.

În afară de expoziția în sine este susținut și un bogat program științific pentru medici, care pot obține ore de Educație Medicală Continuă.

AR-Medica este una dintre manifestările specializate, dedicată unui segment bine determinat. Însă, interesul medicilor pentru tehnică medicală de ultimă oră nu poate decât să conducă spre servicii medicale de calitate. Pentru publicul larg.

G. Constantinescu
Foto: Ștefan Matyaș

Comunicat de presă

Universitatea „Aurel Vlaicu" nu face campanie electorală

Universitatea „Aurel Vlaicu" rămâne fidelă principiilor sale, de a nu se implica în nici o formă în campania electorală. În conformitate cu aceleași principii, răspunzând unei solicitări, a fost organizată o întâlnire între studenții și cadrele didactice ale Universității cu domnii Mircea Geoană, Ministrul de Externe al României și Ioan Rus, fost Ministru al Internelor, care au fost primiți în această calitate și care au conferențiat despre probleme actuale ale României în preajma aderării la Uniunea Europeană. În nici un moment nu s-a pus problema unui discurs cu tente electorale ale celor doi demnitari. La întâlnire nu au fost primiți nici unul dintre candidații PSD aflați în campanie electorală, tocmai pentru a delimita Universitatea de orice posibilă implicare politică.

În condițiile acestea, Universitatea „Aurel Vlaicu" se delimitează ferm de orice încercare de a asocia vizita celor doi miniștri cu campania electorală a PSD în județul Arad și solicită acelor surse de informare în masă care au prezentat evenimentul în context electoral să revină cu precizări care să prezinte vizita la Universitatea „Aurel Vlaicu" în contextul real.

Rector,
Prof. univ. dr. Lizica Mihuț

Festivalul fanfarelor

Societatea muzicală „Forte Fortissimo" organizează mâine, în Arad, a X-a ediție a **Festivalului fanfarelor de copii și tineret**. Evenimentul va avea loc la ora 10.00 la Biserica Baptistă „Renașterea" din Arad (Micălaca), unde sunt așteptate să concerteze formații din Bistrița Năsăud, Cluj, Lugoj, dar și Arad. **„Scopul acestor evenimente este de a promova muzica de famfară în Bisericile neoprotestante",** a declarat Petru Frunzău, vicepreședintele societății muzicale „Forte Fortissimo" la nivel național.

A. Ș.

Plângerile Alianței D.A. PNL-PD și a PRM au fost respinse de BEJ

Biroul Electoral Județean, Arad a primit în cursul acestei săptămâni două plângeri, care în urma examinării lor au fost respinse. Prima plângere a fost formulată de Alianța D.A. PNL-PD privind încălcarea de către candidatul PSD Arad la Senat, Vasile Dănuț Ungurean a dispozițiilor ce reglementează desfășurarea campaniei electorale. Mai precis, reprezentanții Alianței au susținut că Vasile Dan Ungurean a dat telefoane din Prefectură pentru a invita reprezentanții autorităților locale, în numele său și al președintelui PSD Arad, Dimitrie Muscă, la o întâlnire cu Mircea Geoană, aliații considerând că gestul candidatului PSD trebuie sancționat conform prevederilor în vigoare, deoarece s-a folosit de instituția Prefecturii în scop electoral. În acest sens, BEJ precizează: **„Invitațiile telefonice la care face referire petenta, potrivit sesizării scrise, nu au legărută cu instituția Prefecturii decât prin faptul ipotetic al folosirii postului telefonic al acesteia care însă nu constituie în sine o activitate specifică de campanie electorală în sensul exprimării unor opinii politice potrivit art.55 alin 2 din Legea nr.373/2004, cu atât mai mult cu cât plângerea nu precizează nici scopul întâlnirii, nici calitatea domnului Mircea Geoană".**

Cea de-a doua plângere a fost formulată de PRM, Arad și făcea referire la modul de desfășurare a campaniei electorale de către Mircea Geoană, candidatul PSD la alegerile parlamentare. Reprezentanții PRM susțin că în data de 10 noiembrie a.c. au fost încălcate dispozițiile art.55 alin.5 și 6 din Legea nr. 373/2004, care interzice desfășurarea unor activități de campanie electorală în instituții de învățământ în timpul orelir de program, prin aceea că Mircea Geoană, candidatul PSD la alegerile parlamentare, împreună cu președintele PSD, Arad a participat la o întâlnire electorală desfășurată la Universitatea „Aurel Vlaicu", unde au fost rostite două discursuri electorale în fața studenților aflați în orelor de program. În urma informațiilor primite de la rector prof. univ. Lizica Mihuț, că vizita candidatului PSD la sediul universității nu a avut caracter electoral, Mircea Geoană și Ioan Rus, fost ministru al internelor, ei susținând la Arad două prelegeri cu scop didactic pe tema integrării europene, BEJ a hotărât: **„Biroul apreciază că nu au fost încălcate dispozițiile legale invocate de către petentă, întrucât în situația de speță, candidatul nu a participat la o acțiune de campanie electorală..., plângerea urmează să fie respinsă".**

Dacă reprezenzații acestor partide politice vor să-și susțină ideea în continuare, pot depune o contestație și la Biroul Electiral Central.

Anca Șumălan

Agende și calendare 2005

Tipografia Mediagraf oferă, la prețuri deosebit de avantajoase o gamă largă de calendare și agende pentru 2005, personalizate la comandă.

Informații la sediul tipografiei Mediagraf, str. Feleacului FN (lângă Complexul Jackson), zilnic, între orele 8-15, sau la telefon 250.902.

TIPOGRAFIA MEDIAGRAF

ATLAS REISEN
ATLASSIB
O POARTĂ DESCHISĂ SPRE EUROPA

TRANSPORT INTERNATIONAL
DE PERSOANE SPRE:
GERMANIA, FRANTA, AUSTRIA
ITALIA, SPANIA, PORTUGALIA
SUEDIA, BELGIA, OLANDA
ANGLIA, UNGARIA, ELVETIA

INFORMATII, la tel.08010100100 sau la 0257/252727
0257/251871, 0257/270562, 0257/256595

Se întâmplă la Arad

Primul Centru European de Implantologie din România

(Urmare din pagina 1)

Se are în vedere și crearea unei „clinici de zi", cu mai multe specialități medicale, unde vor fi rezolvate cazurile de chirurgie ușoară. În același loc va fi ridicat și un cămin de bătrâni, structurat pe șase nivele, în cadrul căruia accentul se va pune pe acordarea asistenței medicale. Principalii inițiatori ai proiectului sunt **Victor Valin** - un arădean stabilit în Germania, medic specializat în implantologie, **Gheorghița Barna** - președintele Centrului Județean Arad al Asociației Medicilor Stomatologi cu Practică Privată din România și consilierul local municipal **Gheorghe Huțiu.**

„Dorim ca prin acest centru să dăm colegilor un plus de emancipare profesională, iar pacienților un plus de calitate și, nu în ultimă instanță, orașului Arad un plus de prestanță pe domeniul stomatologie-implantologie" - a subliniat dr. Victor Valin. **„Sunt optimist în ceea ce privește realizarea acestui obiectiv, cu atât mai mult cu cât am fost contactat de o firmă ce dorește să se implice financiar în această investiție. Proiectant avem, teren avem, bani se pare că vom avea, personal de specialitate există, deci sunt șanse foarte mari ca acest obiectiv să prindă viață cât mai repede"** - a punctat **Gheorghe Seculici,** președintele Consiliului Județean Arad.

Cabinetele veterinare - scoase la vânzare

Veterinarii arădeni își pot cumpăra cabinetele concesionate. Anunțul a fost făcut în cadrul unei conferințe de presă organizate ieri, cu prilejul vizitei în Arad a președintelui Autorității Naționale Sanitar-Veterinare și pentru Siguranța Alimentelor, dl. Liviu Harbuz.

Spațiile concesionate din domeniul public al statului și folosite drept cabinete veterinare pot fi cumpărate de către medici după o evaluare a inspectorilor Administrației Domeniilor Statului. Valoarea de cumpărare se va putea diminua cu până la 50%, în funcție de investițiile efectuate în respectivul spațiu. La nivelul județului există 16 locații ce vor putea fi cumpărate, numărul reprezentând 88% din cabinetele concesionate. Diferența până la 100% constă în cabinetele concesionate de la primării, ele putând fi cumpărate doar în baza Legii 516.

Toate cabinetele veterinare din țară vor fi dotate cu PC-uri conectate la internet, în acest mod considerându-se că se va putea ține o evidență mai clară a realității din teritoriu. De asemenea, veterinarii demarează în aceste zile o amplă campanie de crotaliere, aceasta însemnând introducerea în urechea fiecărui animal din gospodăriile crescătorilor a unui cercelus ce va avea inscripționat câte un cod de identificare format din 14 cifre.

Toate investițiile necesare acestui demers sunt suportate din bugetul de stat, valoarea lui ridicându-se, la nivel național, la 20 milioane de Euro.

M. Popescu

Cei mai bogați români

(Urmare din pagina 1)

Sigur, fiecare are dreptul la părerea lui și într-un anume fel, ținând seama de numărul celor care-și duc zilele de pe o lună pe alta sau care trăiesc la marginea normalului, pare o impietate să vorbești despre averi de milioane și chiar de sute de milioane de dolari. Din acest punct de vedere sau într-un asemenea context cititorul nostru are dreptate, plus că în legătură cu cei bogați sau cu cei îmbogățiți peste noapte - cum sunt majoritatea celor din Topul 300 - circulă o serie de povești. ***Povești adevărate și nu simplu folclor,*** dovadă procesele tot mai multe în care sunt implicați unii dintre îmbogățiții României postdecembriste, ca și alte zeci și sute de cazuri relatate de către presă. Din păcate, cele mai multe asemenea cazuri fie că se ***mușamalizează, fie se trage de ele ani și ani de zile până când faptele se prescriu sau autorii lor ajung ... parlamentari*** și ca atare, devin de neatins!

Nu știu cum este prin alte părți, mă gândesc că și acolo puterea banului nu este mai mică ca la noi, doar că ***acolo*** - și aici mă refer la țările occidentale spre care ne uităm și pe care vrem să le urmăm - ***un ins dovedit necurat din punctul de vedere al averii nu scapă de brațul legii, indiferent ce pile are sau ce poziție socială deține!*** Și exemple de acest fel au fost nu o dată relatate de ziare, treabă care, din păcate nu se întâmplă la noi, unde banul face și desface totul, el ținând loc de lege și de orice. Și în acest context îmi vine în minte celebrul caz Bancorex, una dintre cele mai puternice bănci din România de după revoluție, o bancă care a finanțat și sprijinit mai bine de jumătate din exportul țării, și care a fost jefuită ca la drumul mare prin împrumuturi date pe sub mână sau fără nici o garanție.

Ei, bine, ați auzit ca cineva din conducerea băncii să fi fost condamnat pentru că a prăduit sute și mii de miliarde de lei prin fel și fel de favoritisme?! N-ați auzit și nici nu veți auzi, pentru că aici interesele politice au fost prea mari, mergând numai Dumnezeu știe până unde, simulacrul de proces în care fostul director a fost condamnat și apoi pedeapsa prescrisă dovedind încă o dată, dacă mai era nevoie, că - vorba aceluiași cititor - împotriva vântului nu te poți... pune!

Firește, ***nu toți oamenii de afaceri*** - și aici ne referim și la cei din Topul 300 - ***și-au agonisit averile în mod necinstit, înșelând sau făcând trafic de influență.*** Nu, mulți au ajuns ceea ce au ajuns datorită inteligenței și abilității în afaceri, tenacității și curajului de a risca - uneori tot ce au adunat într-o viață - jucând, cum s-ar zice, totul pe o carte. Și unii au câștigat, iar alții - mult mai mulți, au pierdut, acestea fiind regulile și legile economiei de piață. Reguli și legi aspre, neiertătoare care nu țin seama de nimic. Pe de o parte. Pe de alta, din invidie și din răutate, ***unii se grăbesc să generalizeze concluziile despre cei cu bani,*** ignorând faptul că ***nu orice om de afaceri prosper este un om necinstit,*** că nu orice avere a fost dobândită în mod ilicit, că mai există și întreprinzători privați corecți care își plătesc la timp și integral dările către stat sau care se situează deasupra mediei datorită unor eforturi deosebite (cunosc întreprinzători care stau la birou 16-18 ore zilnic, sau care „fac" de două ori pe săptămâni drumul Arad- București, timp în care unii dintre cei care îi invidiază stau la televizor urmărind telenovele!)

Deci, să dăm Cezarului ce este al Cezarului, cum se spune, lucrurile putând să intre în normal, evitându-se generalizările pripite prin întronarea și, mai ales, aplicarea legii de către cei puși să facă treaba aceasta. Adică, de cei de la vârf. Vârf însemnând și Guvernul, dar și cei de pe treptele de mai jos, dar, în primul rând, ***politicienii.*** Care, de 15 ani, tot așteptăm să se schimbe. Poate de acum încolo. Vorbă fie...

Suntem atenţi la drum!

Avem în faţă un orizont plin de speranţă. De ce ne-am întoarce de unde am plecat?

În perioada 2001-2004 a guvernării PSD, avuţia naţională a crescut cu 7,3 miliarde de dolari

Am reuşit să micşorăm inflaţia, de la 66% în anul 2000, la 17% în anul 2004

România anului 2004 are mai puţini şomeri decât România anului 2000

UNIUNEA NAŢIONALĂ PSD+PUR

PSD+PUR

Uniunea Naţională PSD+PUR vă propune să continuăm călătoria împreună!

Am dovedit că ştim să conducem!

(C.797/2004)

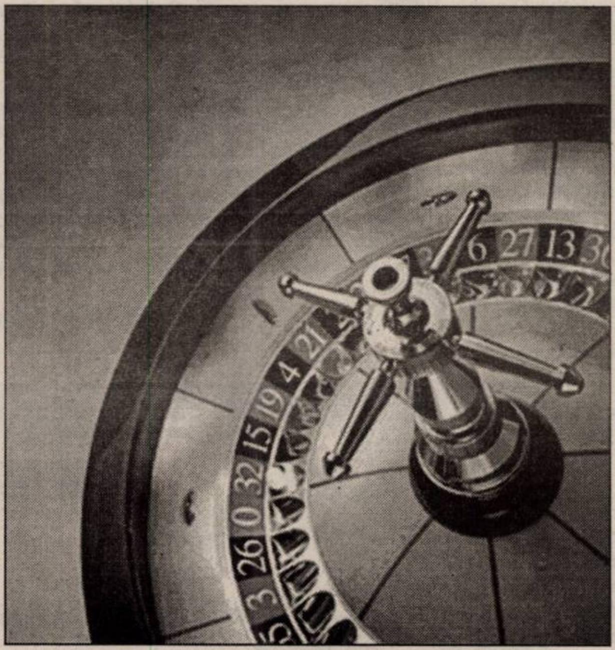

Nu juca destinul Aradului la ruletă!

Alege siguranţa în locul hazardului.

(C.797/2004)

Ai încredere în echipa arădeană a Uniunii Naţionale PSD+PUR!

UNIUNEA NAŢIONALĂ PSD+PUR

PSD+PUR

ÎMPREUNĂ DĂM FORŢĂ ARADULUI!

„Apa, un element atât de comun și totuși, foarte important”

● Declară Remus Tănase, președintele ANATECOR

- D-le Tănase, care este scopul simpozionului „Lumea minunată a apei” ce se va desfășura sâmbătă, 13 noiembrie a. c., în Sala 33 a CJA?

- Scopul simpozionului este acela de a aduce la cunoștința cetățenilor importanța unui element atât de comun și totuși foarte important căruia nu i s-a mai acordat nici un fel de importanță în ultimul timp. De asemenea, dorim să arătăm că apa are într-adevăr unele proprietăți care duc la o sănătate mai bună. În cadrul acestui simpozion vor fi prezentate unele descoperiri și soluții inovatoare privind ameliorarea sănătății și prevenirea îmbolnăvirilor prin consumul de apă biologică.

- Vorbiți-ne despre apă prin prisma terapiei complementare.

- Această cercetare pentru terapia complementară este ca și cercetarea lui Einstein cu privire la teoria relativității.

- Cu ce se ocupă ANATECOR-ul și ce rol are în acest simpozion?

- Asociația Națională de Terapii Complementare din România are ca rol aducerea de informații pentru sănătatea omului. De aceea aceste conferințe se desfășoară în parteneriat cu noi. Un alt rol este acela de mediator al științelor vieții, prin aceasta înțelegându-se medicina, religia, terapia complementară, arta, dansul... ANATECOR-ul s-a străduit să aducă la un loc mai multe științe care să cerceteze împreună pentru sănătatea omului.

- Vă rog, câteva cuvinte despre tema abordată de dumneavoastră în cadrul simpozionului.

- Tema abordată de mine este **„Omul mileniului III, o abordare holistică a capacităților sale de adaptare”**. Este vorba despre omul ca un întreg, adică trup, suflet și psihic. Medicina, terapia complementară și religia este bine să lucreze împreună pentru o sănătate mai bună a omului. Spre exemplu, dacă omul merge la medic el nu își rezolvă decât o parte din problemă. Iar din punctul de vedere al sufletului și al psihicului această problemă nu este rezolvată, de aceea cele trei trebuie să conlucreze pentru sănătatea omului.

- Vă mulțumim!

Florin Ghilință

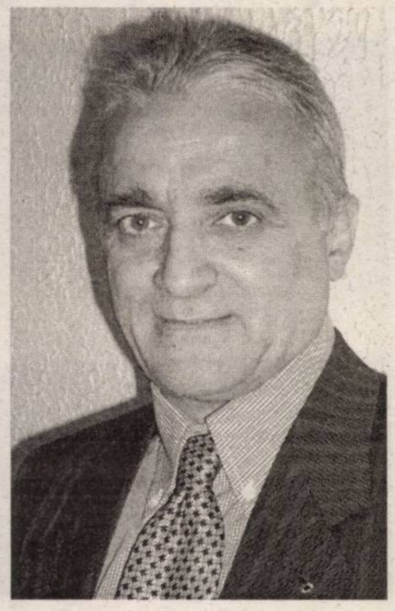

Despăgubiri pentru cecurile de Dacii

Guvernul a aprobat **Proiectul de Lege privind unele măsuri financiare pentru lichidarea unor depozite constituite la Casa de Economii și Consemnațiuni C.E.C. - S.A.** Persoanele fizice care au depozite la C.E.C în vederea achiziționării de autoturisme Dacia, constituite până la data de 1 martie 1992, **vor beneficia, după lichidarea acestora, de o sumă de 100 milioane lei, neimpozabilă**, pentru diminuarea efectelor deprecierii monedei naționale. Suma va fi acordată integral, în cazul depozitelor de 70.000 lei, iar pentru depozitele mai mici, sumele acordate se vor diminua proporțional cu valoarea acestora. Titularul mai multor depozite poate beneficia, la lichidarea lor, de suma corespunzătoare pentru un singur depozit. În cazul familiilor ai căror membri dețin mai multe depozite, se acordă suma corespunzătoare pentru un singur depozit, indiferent de numărul titularilor (prin familie se înțelege soțul, soția și copilul minor aflat în întreținere, la momentul constituirii depozitului sau depozitelor, după caz).

Plata sumelor va fi asigurată de la bugetul de stat, prin bugetul Ministerului Finanțelor Publice, eșalonat, în tranșe egale, într-o perioadă de 5 ani. Cererea de acordare a sumei, însoțită de dovada lichidării depozitului sau depozitelor, după caz, se depune până la 31 mai 2005, sub sancțiunea decăderii, la direcțiile generale ale finanțelor publice județene în a căror rază teritorială își au domiciliul solicitanții. Cererile depuse potrivit proiectului de Lege nu sunt supuse nici unei taxe.

Plata sumelor se face începând cu luna următoare celei în care expiră termenul menționat anterior, în ordinea depunerii cererilor. De aceste compensații vor beneficia 37.434 persoane.

Măsura afectează bugetul cu 3000 de miliarde de lei. Actul aprobat în ședință de Guvern are caracter de proiect de lege, și în consecință trebuie aprobat de Parlament.

Prime de 30 milioane pentru autoturisme vechi

Guvernul a adoptat în ultima ședință o **ordonanță de Urgență privind instituirea Programului de Stimulare a Înnoirii Parcului Național Auto**. Programul vizează diminuarea poluării, prin scoaterea din uz a autoturismelor care nu respectă standardele naționale și europene în materie și creșterea accesibilității la cumpărarea de autoturisme noi de către populație. Se estimează că sunt în circulație aproximativ 350.000 de atoturisme mai vechi de 20 de ani.

Poate beneficia de o primă în cuantum de 30 de milioane lei, orice proprietar al unui autoturism uzat care întrunește cumulativ următoarele condiții: · predă spre casare unei unități REMAT, autoturismul uzat proprietate personală, obținând astfel un certificat REMAT· achiziționează un autoturism nou de la un producător validat. Este considerat autoturism uzat orice autoturism având o vechime mai mare sau egală cu 12 ani, având o capacitate cilindrică mai mică sau egală cu 1500 cm3 și care se află în stare de funcționare.

Producătorul validat este orice producător sau furnizor de autoturisme, persoană juridică română, căruia i-a fost aprobată cererea de înscriere în Programul de Înnoire a Parcului Național Auto.

Prima va putea fi obținută o singură dată iar pentru achiziționarea unui autoturism nou va putea fi obținută o singură primă. Cuantumul primei de 30 milioane lei se va scădea din prețul de achiziție al unui autoturism nou.

Decontarea primei se face din Fondul pentru Mediu pe baza listei cumpărătorilor însoțită de certificatele REMAT aferente, prezentate de către producătorul validat. Cartea de identitate a autoturismului uzat precum și cea a autoturismului nou vor conține numele aceluiași proprietar, care după casarea autoturismului uzat va fi înscris și pe certificatul REMAT. Certificatele REMAT nu sunt transmisibile, exceptând cazul când sunt transmise rudelor de gradul I sau acela când se transmit urmând reglementarile specifice succesiunilor.

Cheltuielile necesare pentru îndeplinirea Ordonanței vor fi suportate din Fondul de Mediu. Programul se încheie la data de 1 iulie 2005 și va putea fi reluat în condițiile stabilite prin Hotarâre de Guvern.

Oamenii din căciulă

Sunt printre noi, prin viață în general, oameni și oameni. Nu-s doi la fel, dar la o adică, tot ai putea să-i clasifici după diferite criterii polare, respectiv contrare. Sunt oameni bogați și oameni săraci, buni și răi, deștepți și proști, culți și inculți, pricepuți ori incompetenți, virtuoși sau vicioși etc.

Până și în privința celor ce tind să ajungă - și unii chiar ajung - la putere, sunt inși mânați de gânduri bune, generoase, care depășesc interesul și buzunarul propriu, dar sunt și inși care își doresc puterea doar ca să se lăfăiască în ea, doar pentru ca să-și poată încorda mușchii oricând le vine cheful, doar pentru a plăti polițe în dreapta și în stânga celor care i-au supărat pe ei, cândva. Primii sunt oameni sănătoși, cei din urmă sunt inși bolnavi. Bolnavi de ură, stăpâniți și măcinați de ură.

Accente

Cei ajunși în funcții importante doar ca să urască fără margini sunt oameni care merită compasiunea tuturor. Sunt inși bolnavi. Ura le întunecă mintea, le ia puterea de discernământ, le consumă energiile în scopuri parșive, în dauna problemelor serioase, nobile, care privesc interese colective. Imaginați-vă un ins ajuns pe o funcție înaltă care n-are altceva în cap decât gânduri și planuri de răfuială. Veți spune poate că nu există așa ceva. Există. Nu toți oamenii sunt sănătoși, iar boala nu-i ocolește pe cei ce dețin puterea. Dimpotrivă. Revin. Imaginați-vă un ins care se hrănește cu răzbunări. Care a devenit prizonierul acestor porniri maladive. Care nu uită, fiindcă nu poate, nu-l lasă obsesiile bolii, că X sau Y i-a fost potrivnic o dată, în nu știu ce împrejurare. Imaginați-vă că un om politic ajuns pe o funcție mare n-are alt gând decât acela de a lovi într-un adversar politic, chiar și în familia acelui adversar. Imaginați-vă, mai departe, cât de bolnav poate fi un om cu asemenea porniri malefice. Ajunși în acest punct, omul respectiv nu mai este de compătimit pentru boala sa - devine bun de legat și de izolat.

Din nefericire, toți am cunoscut asemenea oameni bolnavi, cum am cunoscut și opusul lor - inși care au capacitatea de a „uita”, de a ieși din consecvența boului, de a se dedica intereselor celor care l-au ales, refuzându-și cu demnitate și grijă de sine defulări bolnăvicioase, refuzând să facă din ei înșiși, din umorile lor, scop al exercitării puterii. Am cunoscut, toți, și asemenea oameni. Primii, cei răi, dispar precum meteoriții. Ceilalți, hrănindu-se cu energii pozitive, se mențin mai multă vreme în atenția celor din jur și se bucură de prețuirea lor.

Accente

O să vă întrebați dacă bat apropouri. Da și nu. Putem să ne gândim însă că mereu am fost chemați la urne, ca acum, și mereu am ales și buni, și răi. De identificat, i-am identificat mai apoi. Acum, în „căciulă” iar sunt și buni, și răi. Cum îi deosebim, ca să ne dăm pe mâna celui care ne va fi de folos? Aceasta este întrebarea zilei, a campaniei electorale.

Tristan Mihuța

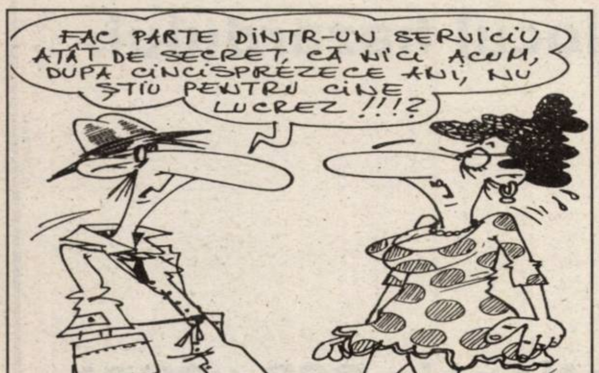
FAC PARTE DINTR-UN SERVICIU ATÂT DE SECRET, CĂ NICI ACUM, DUPĂ CINCISPREZECE ANI, NU ȘTIU PENTRU CINE LUCREZ!!!?
KO-DAC

Invitație la drumeție

Sub genericul „Veniți cu noi!” iubitorii de drumeție sunt invitați sâmbătă, 13 noiembrie 2004, într-o excursie pe traseul: Ghioroc-Cuvin-Valea Danciului-creasta principală-valea Sfinsca-Valea Cladovei-Valea Țiganului-sub vf. Capra-Ghioroc, în lungime de 15 km. Plecarea din Arad se face cu trenul de la ora 7,48 până la Ghioroc, iar întoarcerea se face la ora 18,47.

Conducător de grup: Cășuț Ioan. Cheltuieli de transport: 45.000 lei.

Asociația turistică „Veniți cu noi!” - Arad

Aradul - împodobit pentru sărbătorile de iarnă

Primăria municipiului în colaborare cu S.C. Elba Com, concesionara sistemului de iluminat public, au început activitatea de pavoazare cu ghirlande luminoase a orașului. Primul obiectiv îndeplinit a fost Piața Avram Iancu, după care s-a trecut la amplasarea ghirlandelor luminoase pe Bulevardul Revoluției.

Costurile acestei lucrări sunt prevăzute într-un contract comercial și se ridică la câteva zeci de mii de euro, iar primăria va contribui, la rândul ei, cu o sumă importantă.

Deși se vor monta multe ghirlande noi, nici cele vechi nu vor rămâne nefolosite, aflându-se în custodia societăților din subordinea Consiliului Local care, în anii anteriori aveau în atribuții împodobirea unor trasee bine stabilite.

„Activitatea trebuie finalizată până la data de 1 decembrie și promitem că municipiul va arăta cel puțin la fel de bine ca anul trecut, asta ca să fim modești. Și magazinele din centru vor fi obligate să-și decoreze vitrinele în spiritul sărbătorilor de iarnă. De asemenea, banerele publicitare vor fi date jos pentru că nu cadrează cu ghirlandele, contractele încheiate cu firmele de publicitate pentru afișele de pe centru expirând pe data de 15 noiembrie” a precizat viceprimarul **Tiberiu Dekany.**

Pentru brazii de Crăciun s-a dat deja o comandă Gospodăririi Comunale, iar cel din fața Palatului Administrativ va avea o înălțime de 20 de metri. Alți brăduleți vor fi amplasați în intersecțiile circulate din municipiu și mai există intenția amenajării unor spectaculoase „fântâni de lumini”.

Sorina Ambruș

QUASAR INDUSTRIES
www.quasar.ro
TROCAL
Sisteme germane de tâmplărie PVC
Membru ANPFR Asociația Națională a Producătorilor de Ferestre, Uși, Fatade și Geam Termoizolant din România
Mai MULTE ferestre...
Montaj gratuit!
În plus vă oferim geam termopan Low-E la preț de geam termopan float numai până în 24 decembrie!
Pentru confortul casei dvs. vă oferim la prețuri imbatabile
centrale termice murale ARISTON
TX 23 MFFI
UNO 24 MFFI
... înseamnă prețuri mai MICI!
Creditul QUASAR până la 4 ani
girant
avans
Sistem de creditare în EURO oferit de Raiffeisen BANK
ARAD - Ziridava Shopping Center, Bd. Revoluției, nr. 39-41, Et. 3, Tel/fax: 0257/27.00.06;
TIMIȘOARA - Centrul Comercial CASA NOVA, Str. Miresei, nr. 1, Tel/fax: 0256/27.04.21, 0722/58.87.79.
(c. 274/2004)
FERESTRE ȘI UȘI DIN PVC CU GEAM TERMOPAN

PRM

Un Ardelean pentru ardeleni!

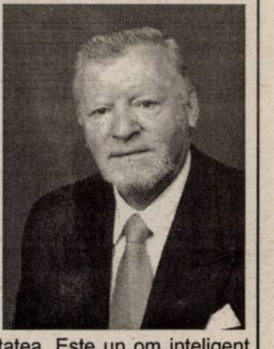

Acasă la prof. Aurel Ardelean

Acasă pentru Aurel Ardelean înseamnă Ardeal, adică locurile dragi ale copilăriei pe care și-a petrecut-o la Chișineu Criș, identificându-se, deci, cu țăranii și suferința lor; înseamnă Universitate, o citadelă în care a crescut și educat mii de studenți, și, nu în ultimul rând, Familie, un loc drag unde a avut dintotdeauna sprijin și înțelegere.

Pentru Arad a făcut tot ce i-a stat în putință, tot ce i-a permis statutul, fiind implicat în toate domeniile sociale, pornind de la sintagma „bogat nu e cel care are, ci acela care dă!". Și a dat! Nu neapărat material, pentru că dascălii, în genere, nu au fost niciodată bogați. A dat spiritual. A clădit o UNIVERSITATE căreia i s-a dus faima în toată România și peste hotare, și, despre care, prof. dr. Barent A.J. Cohen de la Universitatea de Medicină din Utrecht - Olanda, spunea cu ocazia unei vizite la Arad: **„Sunt deosebit de impresionat de eforturile depuse și realizările obținute într-un timp atât de scurt și cu resurse limitate. A fost o plăcere și o onoare să vizitez Universitatea „Vasile Goldiș" și să discutăm teme de interes comun. Sper că această primă întâlnire va constitui baza unei viitoare colaborări științifice".**

Deși are o biografie impresionantă, fiind autor și coautor a numeroase manuale, studii, cercetări științifice românești și internaționale, fondator și membru al mai multor foruri naționale și de peste hotare, Aurel Ardelean nu și-a neglijat niciodată familia. Are o soție minunată, despre care multă lume spune „uite o adevărată doamnă!", și o fiică pe măsură, care s-a ridicat pe propriile picioare, fiind unul dintre cei mai „buni și sufletiști medici" după cum spun, atât bolnavii, cât și colegii de la spitalul județean.

Soțul meu este un om puternic care știe ce vrea!

În această competiție, în care, pentru binele Aradului, profesorul Aurel Ardelean dorește să ajungă senator al României, este susținut de soția, fiica și ginerele său. **„Soțul meu este o mare personalitate și va rămâne, indiferent dacă va câștiga sau nu"** - crede soția.

Doamna Dorina Ardelean, mărturisește că **„printre multe alte calități, Aurel Ardelean este un om de casă: un soț bun și un tată iubitor, dar exigent când vine vorba de carte și disciplină".**

37 ani de căsnicie

S-au cunoscut la Chișineu Criș, în anul 1966. **„Pe vremea aceea eram profesoară la Vinga. A fost dragoste la prima vedere! Peste o lună m-a cerut de nevastă, dar eu am mai stat un pic în cumpănă, așa că ne-am căsătorit peste un an. A fost o nuntă ca-n povești: o zi splendidă de noiembrie, iar bunica lui de 90 de ani, a fost „conducătorul" nunții. Apoi a urmat o lună de miere plină de peripeții. Soțul meu avea mașină de un an de zile și am ales un traseu foarte frumos, dar am avut și multe aventuri: am rămas înzăpeziți, ne-am întâlnit cu ursul la Păltiniș... De atunci au trecut, cu bune și cu rele 37 de ani de căsnicie, pe care i-am sărbătorit cu cei dragi pe 11 noiembrie".** Ambițioasă și perseverentă, doamna Ardelean nu s-a lăsat mai prejos decât „jumătatea ei". A reușit să-și construiască o carieră universitară, urcând treaptă cu treaptă, în prezent fiind conf. dr. la Facultatea de Marketing specializarea „Merceologie". Este din zodia Leului, și, oarecum, „motorul" casei. A visat să devină actriță, dar acum **„cred că mi se potrivește mai bine meseria de profesor".**

Soții Ardelean au rezistat atâtor vremi și încercări și datorită faptului că sunt o echipă în toate. Apoi, au încredere necondiționată unul în celălalt și orice problemă apare, se discută în familie. Au trecut în viață și prin încercări grele. **„Dumnezeu ne-a dat o mare încercare! Am mai avut o fiică care s-a îmbolnăvit pe la cinci luni și cu toate eforturile noastre disperate de a o salva a murit la cinci anișori. A fost o perioadă foarte grea peste care am trecut cu greu, lucru pe care l-am reușit sprijinindu-ne reciproc. Din fericire, Dumnezeu ne-a binecuvântat cu o fată deosebită, Coralia care în prezent este medic".**

Deși este singurul lor copil, Coralia nu s-a bucurat deloc de răsfățul exagerat al odraslei care crește în umbra părinților celebri. Ea și-a văzut de drumul ei. **„Aurel a fost un model pentru fiica noastră. Uneori mi se părea că este prea exigent. Cum nu a intrat „din prima" la facultate, soțul meu o trezea până și duminica dis - de - dimineață ca să învețe. Deși mi se rupea sufletul, am mers și eu pe același ton, ca să nu fac notă discordantă. Fiica mea a fost un copil modest și a încercat să-și construiască singură cariera. Este doctor în științe medicale"** - mărturisește Dorina Ardelean.

Acum, că are o fiică medic, profesorul se simte un pic protejat. Ea este medicul familie. Deși a făcut o carieră frumoasă la Timișoara a venit la Arad să fie alături de familie. Și-a îngrijit, bineînțeles, toți bunicii. **„La noi a existat dintotdeauna un spirit de familie, soțul meu a avut două mame și eu, mai ales, două soacre, dar au fost cumsecade. Trebuie să precizez că spiritul de familie este o caracteristică a neamului nostru. Ne adunam cu toții la tăierea porcului la Chișineu Criș, iar de Sfântul Crăciun veneau ei cu colindatul la noi în Arad. De sărbători ușa noastră a fost mereu deschisă. Nu numai pentru neamuri. Îmi amintesc că, odată ne-au colindat peste 80 de studenți, și, cum sufrageria s-a dovedit neîncăpătoare, i-am primit și în dormitor. Am pus pe masă atunci o jumătate de porc și am fost fericită că am avut ce să dau".**

Doamna Ardelean crede că secretul unei căsnicii care a durat 37 de ani, este înțelegerea și abilitatea de a trece peste unele crize - „bilanțul pozitiv trebuie să primeze în marile incidente care sunt reale sau imaginare *ajutate* și de *binevoitori*. Cred că familia noastră are calitatea de a nu asculta de clevetirile răuvoitorilor".

„Soțul meu a intrat în politică pentru a ajuta Universitatea și Aradul"

Cât despre implicarea soțului în politică, Dorina Ardelean susține că „soțul meu a intrat în politică pentru a ajuta Universitatea și Aradul. Este un om puternic care știe ce vrea și vrea să ridice atât standardul cultural, cât și cel material al județului. Eu nu fac politică, dar susțin mesajul patriotic, sincer și adevărat al Partidului România Mare, precum și ideea de a merge cu capul ridicat în Uniunea Europeană. Chiar dacă suntem mai săraci, nu trebuie să ne umilim. Avem cultură și avem vechime în Europa! Și nu înțeleg de ce avem tendința de a trece în desuet patriotismul. Fiind de două ori ARDELEAN, sunt convinsă că soțul meu, dacă va fi ales senator, va face foarte multe pentru Arad. În spatele lui stau deja multe fapte, și, pe lângă familia lui, mai are o mare familie care este Universitatea. Este un om inteligent și cu măsură în toate, și mai ales, un om de mare omenie" - susține Dorina Ardelean.

Tata excelează prin suflet!

„Tata trebuie să câștige! Absolut! Pentru că merită! Efectiv!" - crede Coralia Cotoraci, fiica rectorului Ardelean. Coralia este căsătorită, soțul ei, Adrian, fiind de profesie inginer. **„Adrian s-a integrat perfect în familie, se ocupă de o serie de probleme ale casei și abia așteaptă duminicile de după 1 noiembrie, când începe sezonul de vânătoare, și poate hălădui împreună cu tata, care este un vânător împătimit"** – spune Cora.

Coralia a urmat Facultatea de Medicină și Farmacie din Timișoara, unde a stat până în 2001, timp în care a ajuns asistent univ. la disciplina Hematologie în Timișoara. În prezent este medic șef coordonator Compartiment „Hematologie" din cadrul Spitalului Clinic Județean din Arad.

Coralia povestește că toate poznele le-a făcut cu tata. El a învățat-o să meargă pe bicicletă, a dus-o la plimbare, el i-a insuflat dragostea pentru oameni și pentru meseria de medic. Deși muncește foarte mult, niciodată nu m-am simțit abandonată. De câte ori am avut o problemă, am comunicat cu ei. La noi ideea de familie e foarte importantă și noi am venit din Timișoara să fim alături de ei. Și soțul meu ține foarte mult la ei. Ar fi multe de spus despre tata: despre trezitul la ora 6.00, inclusiv în concediu, despre spiritul lui de fair-play, despre tata disciplinatul, ordonatul, autodidactul.

A făcut foarte multe și, în ultimii ani, totul s-a învârtit în jurul universității. Cred că, de pe poziția lui a făcut tot ce se putea face. Pentru bunăstarea arădenilor, trebuie să ajungă senator. Tata a făcut deja ceva pentru arădeni. A dovedit că-i pasă. Cel mai greu este să-ți pese!" - mărturisește Coralia.

Despre Cora și familia Ardelean, asistenta șefă de la hematologie, Ani Varga, are numai cuvinte de laudă. „Cora a venit la noi pe secție cu un bagaj „de bun simț" și asta se cultivă în familie. Chiar dacă este tânără a venit de la Timișoara cu dorința de face ceva. Știe să se apropie de bolnavi și să vorbească pe limba lor, dar se descurcă bine și cu personalul. Se adaptează foarte repede, dar mai ales este foarte calmă și echilibrată. L-a moștenit și pe tatăl ei, deoarece muncește din zori până-n noapte. Cât despre domnul Ardelean, eu personal am toată admirația că are curajul să intre în competiția aceasta. Aradul va avea de câștigat, după ce o persoană de talia rectorului Aurel Ardelean, va ajuge în Senatul României" – susține Ani.

Ar fi multe de spus, dar faptele vorbesc de la sine: Ardelenii sunt o familie. O familie de români adevărați care au construit. Care au făcut foarte multe și pentru alții. Au ajutat foarte mulți oameni fără să aștepte vreo recompensă. Doi profesori și un medic pot oferi enorm din știința și dragostea lor. Și dacă nu pui suflet, nu poți face nimic. Nu poți ajuta oameni. Poporul român a îndurat atâtea umilințe și încă mai îndură. De asta trebuie o schimbare. Aurel Ardelean a dovedit deja că poate. Ca să facă mai multe pentru arădeni trebuie să ajungă senator.

După ce va ajunge senator al României, alături de Partidul România Mare, prof. univ. dr. Aurel Ardelean va lupta pentru:

○ **Drepturile țăranului român. Agricultura românească a rămas undeva pe vremea lui Moromete. Ori pământul țăranului român e patrimoniu național. Într-o țară cu un potențial ca al României, hrana n-ar trebui să fie o problemă.**

○ **Pensii majorate 100%, pensia celor de le sate pentru limită de vârstă și vechime completă - de aproape 2 milioane de lei;**

○ **Ajutor social pentru familiile nevoiașe, alocații lunare pentru copii și indemnizații stimulative pentru familiile tinere;**

○ **Medicamente gratuite pentru mamă și copil, pentru bătrâni;**

○ **Eliminarea din sistemul fiscal românesc a impozitului pe pensii;**

FONDURI PENTRU:

- **încheierea lucrărilor la catedrala episcopală și înființarea Arhiepiscopiei Aradului**
- **burse pentru elevi și studenți**
- **sprijin pentru sănătate și medicamente**
- **construirea clinicii oncologice la Arad și consolidarea clinicilor universitare**
- **înălțarea monumentului Marii Uniri la Arad**
- **protecția mediului înconjurător**

Aurel Ardelean – PRM - creștinism

S-a născut la țară și cu toate că a ajuns om mare a rămas modest și omenos. A muncit pe brânci ca să ajungă în vârf. A clădit o universitate, care are un patron spiritual pe măsură - „Vasile Goldiș" ideologul Marii Uniri din 1918. Are o familie frumoasă care-l susține: o soție, Dorina, cadru universitar, cu care este împreună, la bine și la rău, de 37 de ani, un ginere, inginer și o fiică, Coralia care este medic. Este profesor, biolog, cercetător, rector al Universității de Vest "Vasile Goldiș".

Aurel Ardelean a ales *Partidul România Mare* pentru că iubește poporul român, iar PRM-ul e singurul partid care promovează interesele social-economice ale celor mai largi categorii de cetățeni. Liderul acestui partid, *Corneliu Vadim Tudor* este, înainte de toate, creștin. Un om cu frică de Dumnezeu care vrea să-i ajute și pe cei săraci și umiliți.

Deși este ortodox, Aurel Ardelean este adeptul și promotorul ecumenismului. De altfel, printre rudele domniei sale sunt și catolici sau neoprotestanți. Domnia sa crede că prin religie se aduc toate la un numitor comun: „și arta și morala și filosofia și sportul, în vederea progresului. Prof. dr. Ilarion V. Felea, spune în cartea sa intitulată *Religia culturii,* că există o știință, o filosofie, o sociologie, o chimie, o biologie, o morală, o pedagogie, o estetică, o psihologie creștină, toate în spiritul larg al Evangheliei. Prin ele filosoful, savantul, artistul, moralistul, sportivul se îmbină și se contopesc cu credinciosul. O religie nemuritoare asigură o cultură nemuritoare: de altfel toate popoarele din jurul Daciei își cunosc data precisă când au devenit creștine, cu anul și uneori chiar cu ziua, căci toate au adoptat o nouă religie târziu din rațiuni politice, minuțios chibzuite. Poporul nostru nu o poate preciza deoarece nu are certificat de botez. S-a născut creștin în mod spontan, natural, o dată cu formarea romanității sale, la a cărei desăvârșire creștinismul popular și-a adus contribuția cea mai de seamă. Noi suntem români, fiindcă suntem creștini și creștini fiindcă suntem români", susține profesorul Aurel Ardelean.

Pagină realizată de Doina Dumiter

(c. 801/2004)

Universitatea de Vest „Vasile Goldiș” Arad

În spațiul european al cercetării științifice

Al III-lea Congres internațional dedicat Diabetului, Nutriției și Bolilor Metabolice

Prof. univ. Nicolae Hâncu, președintele Congresului

În organizarea Universității de Vest „Vasile Goldiș”, a Academiei de Științe Medicale și a Federației Române de Diabet, Nutriție și Boli Metabolice, Aradul academic găzduiește al III-lea Congres dedicat și bolilor de nutriție.

Congresul a fost precedat de cel de al III-lea curs Postuniversitar „Nicolae Paulescu”, cu titlul „Diabetul zaharat tip 2 și obezitatea”, organizat sub egida Asociației Europene pentru studiul diabetului. La curs au participat peste 100 tineri medici din România, Ungaria, Serbia și Muntenegru.

Președinte al celui de al III-lea Congres, profesor asociat al Universității de Vest „Vasile Goldiș” și Președinte al Federației Române de Diabet, Nutriție și Boli metabolice, la invitația domnului prof. dr. Nicolae Hâncu și organizatorilor, au onorat Aradul academic medical nume de prestigiu ale cercetării științifice medicale europene:

- **Prof. dr. J. Scarpello (Anglia)**
- **Prof. dr. A. Daksi (Anglia)**
- **Prof. dr. M. Toplak (Austria)**
- **Prof. dr. B. Feldt-Rasmussen (Danemarca)**
- **Prof. dr. Hannele Jarvinen (Finlanda)**
- **Prof. dr. C. Tsicos (Grecia)**
- **Prof. dr. A. Știrbam (Germania)**
- **Prof. dr. D. Tschöpe (Germania)**
- **Prof. dr. O. Conen (Israel)**
- **Prof. dr. M. Maislos (Israel)**
- **Prof. dr. I. Raz (Israel)**
- **Prof. dr. J. Kilyansley (Polonia)**
- **Prof. dr. Strojek (Polonia)**
- **Prof. dr. Rosa Lorcoy (Spania)**
- **Prof. dr. D. Hicic (Serbia și Muntenegru)**
- **Prof. dr. G. Jermendy (Ungaria)**

Într-un început de Mileniu III caracterizat nu numai de conflagrații între grupuri de oameni, ci și de războiul omului cu el însuși, Congresul de la Arad oferă argumente științifice de ultimă oră pentru a opri escaladarea bolilor metabolice.

Larga participare europeană dovedește că la Universitatea de Vest „Vasile Goldiș” integrarea în spațiul european al cercetării științifice este un concept cu conținut și realizări notabile.

Informatica în sprijinul tinerilor marginalizați

În parteneriat cu Institutul Național de Științe Aplicate din Lyon - Franța, cu participarea excepțională a doamnei dr. Sophie Delonis, Universitatea de Vest „Vasile Goldiș” a organizat un seminar dedicat recuperării adolescenților marginalizați cu ajutorul tehnologiei informațiilor.

Făcând parte din inițiativele de tip antreprenorial, Universitatea „Vasile Goldiș” va iniția un centru pilot în cadrul proiectului european OLIVIER - dedicat tinerilor marginalizați. Doamna Delonis a fost mandatată de Comisia Uniunii Europene și Guvernul Franței să susțină centrul pilot de la Arad și să ofere consultanță pentru o nouă dimensiune, cea dedicată tinerilor de etnie rromă.

Testare internațională a cunoștințelor de limbă engleză

Universitatea de Vest „Vasile Goldiș” din Arad vine în sprijinul studenților și absolvenților săi cu **programul de testare internațională a cunoștințelor de limbă engleză.**

Se anunță efectuarea de înscrieri pentru cursuri de pregătire Cambridge - Marea Britanie pentru următoarele examene:

- Cambridge Certificate Advanced
- Cursuri pentru studenții și absolvenții următoarelor specializări
  - de medicină și farmacie: **ENGLISH FOR MEDICINE AND PHARMACY**
  - de drept: **ENGLISH FOR LEGAL PURPOSES**
  - de marketing, management, informatică și științe politice: **BUSSINESS AND ADMINISTRATION**

Informații: Facultatea de Științe Umanist-Creștine, *str. Unirii nr. 3, tel/fax: 0257/282.324 (e-mail: suc@uvvg.ro)*

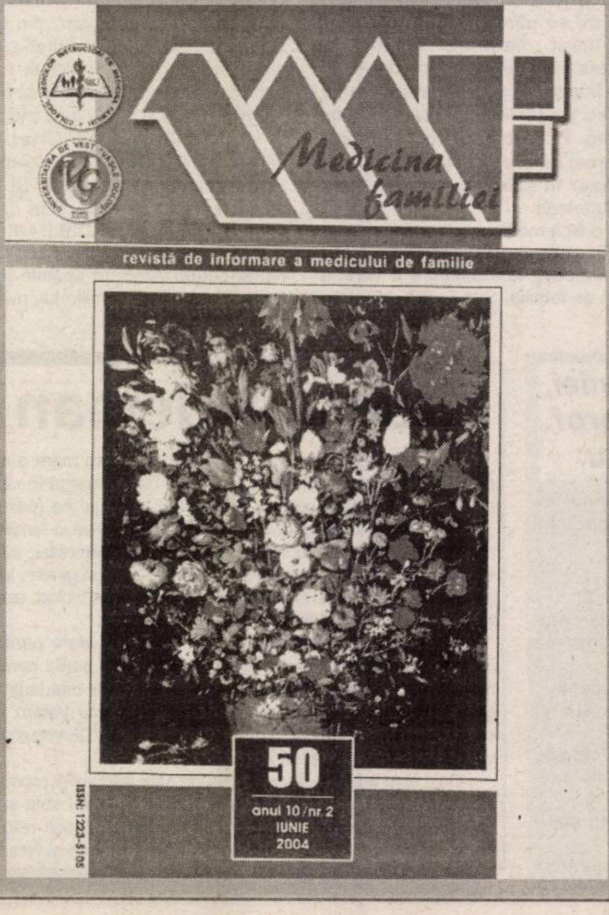

Revista „Medicina Familiei” la al 50-lea număr

Revista „Medicina Familiei” editată de Universitatea de Vest „Vasile Goldiș” și Colegiul Medicilor, a împlinit 10 ani de apariție neîntreruptă.

Cel de-al 50-lea număr găzduiește, în paginile sale, materiale de specialitate semnate de cadre universitare și reputați specialiști în domeniu.

Este demn de remarcat că această revistă cu o ținută intelectuală și grafică deosebită, are în colegiu de redacție pe lângă cadre universitare din Arad, Timișoara, București, Constanța, Sibiu și pe Marinela Van den Hauvel (Olanda), Gabiel Sella (SUA).

(3709165)

PNȚCD Țărăniștii revin în forță!

Gheorghe Ciuhandu, primar al Timișoarei pentru a treia oară consecutiv, președinte al PNȚCD și candidatul acestei formațiuni politice la Președinția României s-a aflat, zilele trecute, în municipiul (n.n. Piața Mihai Viteazul) și județul nostru (n.n. Târgul din Sântana) pentru a discuta cu arădenii despre problemele acestora. Alături de Gheorghe Ciuhandu s-au aflat memebri, simpatizanți ai partidului și echipa de candidați ai PNȚCD Arad pentru Parlamentul României condusă de președintele Alin Gherga, care ocupă locul unu pentru Camera Deputaților.

Delegația PNȚCD a participat și la slujba religioasă din satul Caporal Alexa, de unde este originară soția domnului Ciuhandu. De asemenea, președintele Gheorghe Ciuhandu și candidații PNȚCD au fost în orașul Ineu și în comuna Beliu. La Beliu a avut loc o întâlnire fructuoasă cu membrii și simpatizanții PNȚCD, din zona Craiva, Archiș, Hășmaș, Cărand, Cermei și Bocsig, întâlnire pregătită de președintele PNȚCD Beliu Nicolae Berce, candidat la Camera Deputaților. Nu putem să nu precizăm faptul că discursul președintelui Ciuhandu și al lui Alin Gherga a stârnit ropote de aplauze din partea celor prezenți...

PNȚCD - singurul partid de centru dreapta

Nu credem în demagogia politică și nici în promisiunile celor două mari alianțe „+" și „-".

În plan local ne-am săturat de ofertele altor partide politice care dau drept noutăți fețe expirate prin diverse peripluri politice, sau de aceea, care, scuzați expresia, s-au întors cu fundul la propriul electorat care i-a votat în vară la alegerile locale.

Credem că Aradul are oameni de valoare care ne pot reprezenta cu cinste și nu avem nevoie de partide care nesocotesc voința proprilor membrii schimbând listele doar pentru a salva pielea unui Agamiță Dandanache care riscă să rămână fără „coledzi".

Considerăm păguboasă mentalitatea de tipul „să moară capra vecinului" și să nu ne mai uităm chiorâș la județele de la nord și sud. Trebuie luat exemplu de la acestea că avem ce învăța. Timișoara este orașul cu cea mai mare cifră de investiții pe cap de locuitor și cu cel mai mic șomaj din țară. Asta nu spune nimic?

Primire călduroasă la Beliu

Avem arădeni bine pregătiți

Sincer, nici una dintre conducerile politice din județul Arad nu a fost apreciată de București niciodată și e vina noastră, a arădenilor că nu am știut să ne alegem oamenii potriviți. Timișul și Bihorul, chiar și Caraș -Severinul au dat mai mulți miniștri și secretari de stat ca noi. Acum ce se dorește? Iar avem candidați de import, care, să-mi fie cu iertare, dacă-i duci în Gara Mare habar n-au încotro e Bucureștiul. De asta avem nevoie? Nu cred. Sunt destui arădeni pregătiți profesional, cu un nume și o reputație pe măsură care ar putea să ne apere interesele, dar parte din ei nu au loc de șacalii și hienele care și-au făcut din politică o trambulină care să înlocuiască școala și cei șapte ani de acasă.

Candidații PNȚCD în Piața Mihai Viteazul

Ceea ce trebuie să facă toți arădenii indiferent că sunt băștinași din tată-n fiu ori s-au stabilit aici venind din diferite provincii ale țării e să fie în adevăratul sens al cuvântului niște patrioți locali, mândri că-s din vestul țării.

Gheorghe Ciuhandu - exemplu pentru politicieni

Nu credem în traseiștii politici, nici în aceia care spun că au făcut-o pentru că nu puteau altfel. Credem că consecvența este succesul. Exemplu este dl. Ciuhandu, care a fost reales de timișoreni de 3 ori. A făcut treabă sub mandatul CDR în 1996-2000, a rezistat tuturor presiunilor din 2000-2004, și în vară a surclasat toate partidele din primul tur. Totul, la urma urmei, ține de moralitate și de caracter.

Suntem conștienți că situația noastră nu se compară cu a foștilor aliați ai guvernării din 1996-2000 dar nici nu acceptăm varianta dragă acestora de a ne sinucide pentru gloria celor care ne-au aruncat în spate toate neîmplinirile din acel mandat.

Noi avem o echipă nouă, de ARĂDENI, oameni realizați profesional și cu reputație bună.

A consemnat
D. Alexandru

(0788126)

Noi am ales altă cale. Cea dreaptă. Tu ce alegi?

La sala mare a Teatrului „Ioan Slavici",

Universul Shakespeare începe cu „Furtuna"

Dedicată Universului Shakespeare, stagiunea 2004/2005 la sala mare a Teatrului „Ioan Slavici" Arad se deschide cu premiera la **„Furtuna"** de William Shakespeare, în regia lui **Radu Dinulescu. „Este primul meu contact cu dramaturgia lui Shakespeare"**, spune regizorul, **„și nu a fost ușor, pentru că «Furtuna» este una din cele mai dificile piese ca abordare. Însă a ieșit, zic eu, un spectacol straniu și frumos, cu imagini plăcute"**. Unul din motivele pentru care regizorul Radu Dinulescu s-a oprit asupra piesei „Furtuna" a fost colaborarea cu trupa de aerobic **Urania**, cu care a colaborat la spectacolul „Pinocchio la circ". **„Mi-am dorit să continui această colaborare și singurul text shakespearian care se pretează la o asemenea abordare - actorie și acrobație - este «Furtuna»"**, a explicat Radu Dinulescu în conferința de presă de ieri:

Cât privește distribuția de la „Furtuna", **Ștefan Iordănescu**, directorul Teatrului „Ioan Slavici", ne asigură că avem de-a face cu **„o trupă într-o formă foarte bună"**, „împrospătată" cu creații actoricești din afara colectivului stabil al Teatrului „Ioan Slavici": actorul **Nicu Mihoc** (în rolul Caliban), pe care arădenii l-au văzut în „Hess" la Festivalul de Teatru Underground și **Alexandra Didilescu** (Miranda), absolventă de Actorie a Facultății de Teatru de la Târgu-Mureș. O revenire pe scena arădeană este **Iulian Copacea** (Gonzalo), iar în rolul principal (Prospero), **Valentin Voicilă**. În distribuția spectacolului îi veți mai vedea pe **Carmen Vlaga, Ioan Peter, Costin Gavază, Bogdan Costea, Sorin Calotă, Florin Covalciuc, Doru Nica, Claudiu Oblea, Ionel Bulbuc, Călin Stanciu, Mariana Tofan, Mariana Dănilă, Angela Petrean** și trupa **Urania.** Decorurile sunt realizate de **Doru Păcurar,** costumele - de **Sanda Mitache**, muzica - **Cristian Tarnovețchi** și **Constantin Fleancu**, light-design - **Lucian Moga**, mișcarea scenică - **Ramona Haidu.**

Premiera spectacolului va avea loc duminică, 14 noiembrie, de la ora 19, iar sâmbătă, 13 noiembrie, de la ora 19, spectacolul va fi prezentat în avanpremieră.

Cătălina Latu

Astăzi

Liderul prozei poloneze la JOY'S CAFE

- interviu cu Roland Chojnacki, directorul Institutului Polonez din România -

– D-le director Roland Chojnacki, avem din ce în ce mai des bucuria de a vă întîlni la Arad. Cărui fapt îi datorăm, de astă dată, prilejul?

– Aveți dreptate, vin destul de des la Arad și, de fiecare dată revin cu aceeași plăcere și cu părerea reconfirmată că Aradul, pe zi ce trece, devine un oraș cultural tot mai interesant.

- Săptămâna trecută, împreună cu Centrul Cultural și Universitatea „Aurel Vlaicu", ați organizat trei zile culturale pline: o conferință, un vernisaj și o lectură publică. Înțeleg că și săptămâna aceasta ne... „pregătiți ceva"?

- E și părerea mea că programul de săptămâna trecută a fost foarte intens și reușit. Am avut, de fierare dată, un public numeros și atent. Cu sprijinul Centrului Cultural, săptămâna aceasta vom continua ceea ce am putea numi **„zilele culturale polone"** la Arad, prin vizita unuia dintre cei mai importanți scriitori contemporani din Polonia. Mă bucur că, după vizita lui Mircea Cărtărescu, după părerea mea, cel mai valoros prozator român contemporan, putem prezenta publicului cultivat din orașul dvs. pe cel care, alături de alți doi-trei scriitori, reprezintă cu succes literatura polonă de azi: este vorba despre Stefan CHWIN.

- Cum poate fi prezentat foarte succint CHWIN și cu ce ocazie la Arad?

- Oh, îmi cereți un lucru extrem de dificil, să rezum activitatea unui mare scriitor. S-a născut în 1949 și este, în același timp și cu egal talent, prozator, eseist și istoric al literaturii. Funcționează, de asemenea, ca profesor la Universitatea din Gdansk (Danzig), oraș în care și locuiește. Scopul vizitei sale la Arad este prezentarea traducerii în limba română a celui mai important dintre romanele sale: **„Doctor Hanemann"**. Cartea, plină de sensuri și motive, a fost primită cu entuziasm de critică și, de asemenea, distinsă cu numeroase premii. Aș mai adăuga faptul că e considerată una dintre cele mai importante realizări ale prozei poloneze de la sfârșitul secolului XX.

- Când și unde va avea loc evenimentul?

- Întâlnirea cu Stefan CHWIN va avea loc astăzi, 12 noiembrie, la ora 17, la Cafeneaua literară JOY'S.

- Vă mulțumesc!

Vasile Sărăndan

Dorești ca angajatorii de pe toate meridianele să îți adore CV-ul? Ce mai aștepți?

UNIVERSITATEA DE VEST „VASILE GOLDIȘ" ARAD

Universitatea de Vest „Vasile Goldiș" din Arad vine în sprijinul studenților și absolvenților săi cu programul de testare internațională a cunoștințelor de limbă engleză.

Se anunță efectuarea de înscrieri pentru cursuri de pregătire Cambridge-Marea Britanie pentru următoarele examene:

● Cambridge Certificate Advanced

● Cursuri pentru studenții și absolvenții următoarelor specializări

- de medicină și farmacie: **ENGLISH FOR MEDICINE AND PHARMACY**
- de drept: **ENGLISH FOR LEGAL PURPOSES**
- de marketing, management, informatică și științe politice: **BUSSINESS AND ADMINISTRATION**

Informații: Facultatea de Științe Umanist-Creștine, Str. Unirii, nr. 3, tel/fax: 0257 / 282324
(e-mail: suc@uvvg.ro)

(3709161)

Asociația „Christian Businessmen and Profesionals of Romania" filiala Arad

Centru de consultanță și training

■ **Cursuri de:** – **limbi străine** - engleză, franceză, italiană și germană
– **management - marketing**
– **training vânzări**

■ **Consultanță** - juridică, informatică, finanțe - contabilitate

Pentru programări vă așteptăm la sediul nostru din Calea Victoriei nr.41-43, tel. 0741/175965, e-mail: samuel@businessmen.ro

(0788101) **Samuel Adrian Caba - președinte**

CIEL! Soluția de referință

cea mai vandută aplicație de contabilitate, gestiune comercială și salarii din Romania

CIEL ROMÂNIA
vă invită în TIMIȘOARA
la Evenimentul

PORȚI DESCHISE

organizat Joi, 18 Noiembrie 2004,
la HOTEL TIMIȘOARA
- SALA MULTIFUNCȚIONALĂ -
Str. Mărășești nr. 1 - 3, TIMIȘOARA,
între orele 10.00 - 18.00

(com.5027/2004)

Doar la evenimentul PORȚI DESCHISE
PÂNĂ la 50 % REDUCERE
Ofertă suplimentară în perioada 19 - 30 noiembrie 2004

Avancronica meciului FCM UTA - Unirea Sânnicolau Mare

„Bătrâna Doamnă” se teme de trupa lui Mănăilă

În urmă cu câțiva ani cu câțiva ani, acest meci nu se putea disputa, deoarece „Bătrâna Doamnă” a fotbalului românesc era o echipă cu pretenții, iar de Unirea Sânnicolau Mare nu auzea mai nimeni. Iar dacă ne luăm după o declarație a tehnicianului arădean, Silviu Iorgulescu, ne dăm seama cam unde s-a ajuns astăzi: **„Având destule probleme de lot, sper să putem evolua de la egal la egal cu echipa oaspete.”** Iată, așadar, cum stau lucrurile. La UTA va lipsi Varga, Chitescu, Bălan, iar Rădoi va evolua doar dacă dorește, adică pe proprie răspundere, căci este accidentat.

Vizavi de meciul cu Unirea Sânnicolau Mare, Iorgulescu a mai spus: **„Este evident că nu avem alt țel decât victoria. Trebuie, însă, ca elevii mei să se mobilizeze și să se autodepășească în teren. Vom avea mari probleme pe benzile terenului, pentru că lipsesc ambii mijlocași laterali, exact acum când trebuia să deschidem jocul pe margini. Așa, va trebui să jucăm frontal, pentru a ajunge cât mai repede la poarta adversă. Nu cu mingi aruncate la bătaie, ci cu construcție rapidă la mijloc.”**

Foto: V. Musca

Dinu Maghici (în stânga imaginii) va trebui să fie un adevărat stâlp al apărării UTA-ei.

Primul unsprezece e greu de ghicit, dar riscăm un pronostic: Mârne - Românu, Rusu, Maghici, Andone - Rădoi, Szilyer, Bota, Turcuș - Apostu, Ștefăligă.

De cealaltă parte, tehnicianul vizitatorilor, Dan Mănăilă se întoarce pe gazonul unde a jucat și antrenat, sau - mai bine zis - revine acasă. Chiar el spunea, ieri: **„Îmi pare rău că nu stau pe banca tehnică din dreapta terenului UTA. Dar, așa este viața. Întâlnim un adversar care consider că nu poate avea alt obiectiv decât promovarea. În acest fel, știu că ne așteaptă un joc foarte greu, mai ales că ne lipsesc mai mulți titulari, practic toți jucătorii trecuți de 30 de ani. Voi trimite pe teren o garnitură foarte tânără, care își dorește cu ardoare să arate ce poate.”**

Așadar, nici la oaspeți nu este clară prima echipă, dar ea ar putea arăta astfel: Caraiman - Feneș, Utfineanț, Hromei, Grigore - Postolache, Tulcan, Vezan, Stanache - N.Bota, Grijincu.

Meciul de mine, de pe stadionul UTA, va începe la ora 11.00 și va fi arbitrat de o brigadă având-o la centru pe Teodora Albon, ajutată de Gero Szabo și Iulian Szekely - asistenți (toți din Cluj). Observator FRF: Nicolae Pantea - București.

Leo Sfâra

Albe și negre

Cu dinții-n scaun

Sunt unii oameni care, după ce au ajuns conjunctural în fruntea unor Consilii de Administrație, nu se mai văd dați jos, nici în ruptul capului. Stau înfipți cu dinții-n scaun, deși rolul lor în activitatea clubului, intreprinderii ori societății tinde spre zero. Pot fi lesne catalogați drept avizi de putere...

Printre cei care s-ar putea regăsi în „oglinda” de mai sus e și președintele C.A. de la ACU Goldiș Arad, Gigi Albu. Sub comanda lui, clubul a prins cele mai negre zile ale existenței sale: jucători neplătiți cu lunile ce și-au depus memorii la Federație, lipsa unui buget ferm, care a dus echipa la un singur pas de „prăpastia” numită excludere din campionat și alte „amănunte” care nu fac cinste unei grupări de Divizia B. La capitolul soluții a rămas repetent. Nu însă și la cel al declarațiilor belicoase, în „gura” celui care știe mai bine ca oricine să negocieze închirierea terenului la diferite festivaluri intrând nume grele ale sportului arădean. Cel din urmă „pus la colț” a fost rectorul Universității de Vest „Vasile Goldiș”, Aurel Ardelean, pentru curajul de a-i solicita convocarea unei ședințe a C.A. .

***„Am să o convoc când vreau eu. Am auzit că se pregătesc diversiuni, dar le ignor. Nu mă retrag de la ACU și nici nu pot fi înlăturat ușor. Să-și pună pofta în cui, dacă cred că pot să ia totul. Dacă voi pleca o voi face cu tot ce există în club”** - ne-a liniștit cel care se crede în regimul de tristă amintire. În democrație - dacă nu știe, îi spunem noi - regulile jocului sunt diferite ca pe vremea primului secretar de partid. Iar dacă majoritatea membrilor C.A. vor să meargă pe mâna altui președinte, lui Gigi Albu nu-i rămâne altceva de făcut decât să-și ia scaunul - de care ține acum cu dinții - și să plece. Să lase locul unuia care vrea să și investească, nu doar să profite.... Fără supărare!*

Daniel Scridon

Urania a strălucit la „naționalele” de gimnastică aerobică

Bucureștiul a fost, în zilele de 8 și 9 noiembrie, gazdă a Campionatului Național de gimnaştică aerobică, competiție la care sportivii arădeni de la Urania, antrenați de Ramona Haidu și Bogdan Anghel, au strălucit cucerind o serie de medalii. Cristian Ostafe, proaspăt ocupant al locului 2 la „internaționalele” de la Budapesta, a obținut aurul la individual masculin seniori. Perechea de juniori II, formată din Alexandra Răducanu și Marius Petruse (câștigătoare a întrecerii din Ungaria), a fost, la rândul ei, prima, urcând pe cea mai înaltă treaptă a podiumului. Argintul a intrat în posesia grupului compus din Anca Cociuban, Andreea Albăstroi, Bianca Gogu, Alexandra Răducanu, Marius Petruse și Alexandra Horvath. În fine, C.S. Urania, prezidat de Ovidiu Șerban, și-a trecut la activ două medalii de bronz, prin perechea de juniori III Carmen Avramescu - Cristian Iordan și trioul de juniori II Alexandra Răducanu - Marius Petruse - Alexandra Horvath. Din partea orașului nostru au mai participat cinci concurente legitimate la C.S.M. Arad PAB, fără ca acestea să fie premiate. Au lipsit de la manifestare componenții loturilor naționale, aflați în turneu în Italia, între care se regăsesc arădenii Bogdan Popa și Andrei Damșa (C.S.M. PAB România).

Adrian Hărțău

Programul competițiilor

Fotbal Sâmbătă, ora 11, pe stadionul UTA, în cadrul Diviziei B, are loc meciul ***FCM UTA - Unirea Sânnicolau Mare.***

* În Divizia C, astăzi, de la ora 14: ***UAV Telecom Arad - Victoria Nădlac, Frontiera Curtici - Aurul Brad.***

* În Divizia D, ***astăzi, ora 14:*** Șoimii Pâncota - Textil Internațional Galșa, ***sâmbătă, ora 11:*** AQUA Vest - Crișul Chișineu Criș, ora 14: Șoimii Lipova - Înfrățirea Iratoșu, U. Vinga - Inter Zimand Cuz, Gloria Arad - Dacia Beliu, Național Sebiș - Mureșana Mândruloc. ***Duminică, ora 14:*** Voința Macea - CNM Livada, Șiriana Șiria - Voința Zimandu Nou, Voința Mailat - Romvest Arad.

Baschet Baschet Sâmbătă, ora 10, la Sala Decebal: ***UAV West Petrom II Arad - CSU Sibiu (Divizia B masculin).***

Capabili de o surpriză plăcută

Poate ghinionul studenților arădeni se va risipi chiar în etapa a 13-a a turului, la Negrești. Acolo unde, elevii lui Ricco Câmpian, supervizați de Mircea Petescu, sunt deciși să „moară” pe teren pentru un rezultat pozitiv. **„Vrem să câștigăm. Nu mergem să ne apărăm. Sperăm ca șansa să fie de partea noastră”** - declara, încrezător Ricco Câmpian înaintea plecării spre Negrești. Chiar și fără Balint (suspendat), dar cu Lingurar și ceilalți nemulțumiți din pricina restanțelor financiare, reveniți la sentimente mai bune, arădenii sunt capabili de a încurca socotelile uneia din principalele contracandidate la retrogradare. În privința unei formule de start, aceasta ar putea arăta astfel: Mutu - Pocean, Bogoșel, Lung - Folea, Hexan, Aslău, Rus, Anca - Turcan, Vișan.

Veștile din tabăra oșenilor sunt contradictorii, antrenorul Zoltan Ritli fiind tot mai decis să părăsească echipa la finele primei părți a campionatului. După eșecul de la Oradea, Ritli l-a pierdut și pe Mihovici (eliminat), dar e convins că Cr. Pop și V. Oană vor trage echipa după ei, pentru o victorie necesară ca aerul. Oașul ar putea răspunde cu următorul „11”: Pintea - S.Stan, Colar, Goja, Ilea - Zalați, Cr. Pop, Homorozan, Buciuman - Budeanu, V. Oană.

Oficiază această partidă la centru Eugen Roșu (Băbeni), care va fi ajutat de asistenții Ioan Onicaș (Zalău) și Ștefan Necula (Baia Mare).

Daniel Scridon

În căutare de aur în Valea Jiului

Tricotaje Ineu are o sarcină foarte dificilă în meciul de mâine de la Petroșani, cu marea favorită la promovare, Jiul. Poate tocmai această postură de outsider este, pe de altă parte, în beneficiul trupei lui Roli Nagy și Petre Bunaciu. Neavând ce pierde, „tricotorii” vor încerca să dea o lovitură de grație echipei lui Borugă, apărându-și șansele și jucând fotbal. Un rezultat pozitiv ar veni de minune ineuanilor, mai ales că în ultimele partide s-a cam făcut uitat startul excelent de sezon, gruparea alb-albastră înregistrând un regres valoric și alunecând puțin în ierarhie. În speranța unei surprize, se va alinia un lot având un singur indisponibil - Cioară, suspendat și un semn de întrebare - Porumboiu, jucător care a făcut memoriu la Federație pentru a deveni liber de contract, invocând restanțe financiare (cazul lui se va judeca luni, împreună cu posibila reprogramare a întâlnirii cu A.C.U.). Folosirea sau nu a fundașului ineuan, rămâne o problemă aflată în mâinile conducerii tehnice. Ceea ce este îmbucurător în momentul de față, este că Primăria Ineu și-a respectat promisiunea și a acordat echipei suma de 220 milioane de lei, pentru susținerea activității, fapt confirmat de directorul executiv Dorel Cura. Altfel, formația a susținut în cursul săptămânii, un meci de verificare cu selecționata under 23 a A.J.F. Arad, încheiat cu victoria cu scorul de 4-2, golurile înscriindu-le Sas, Nădăban, Mițiți și Plisca. Plecarea spre Valea Jiului are loc astăzi, gruparea cazându-se la un motel din localitate. Arbitrii delegați să oficieze confruntarea sunt Liviu Cincă (Balș) - centru, Nagy Miklos (Cluj) și Nicolae Megheșan (Târnăveni) - asistenți. Observator federal este bucureșteanul Iordăchescu.

Adrian Hărțău

Înot

Cupa „CSM-PAB”, ediția a II-a

Bazinul „Delfinul” a găzduit, zilele trecute, ediția cu numărul doi a concursului de înot intitulat Cupa „ CSM-PAB”, la care au participat sportivi de la cluburi din Baia Mare, Timișoara, Turnu Severin, Reşița, București, iar din orașul nostru de la cel organizator și C.S.Ș. Gloria Arad.

Înotătorii de la cele două cluburi arădene au reușit numeroase clasări pe podium, după cum urmează:

C.S.Ș. Gloria Arad

■ **copii n’88:** Cătălin Cosma - loc II 100 m spate (open), loc III 200 m mixt (open), antrenor Doru Panait

■ **copii n’93:** Adrian Rotariu - loc I 100 m liber, loc I 100 m bras, loc I 100 m spate; Robert Diaconu - loc I 50 m fluture, loc II 100 m spate, loc III 100 m liber; Florin Șandor - loc II 100 m liber, loc III 50 m fluture; Sergiu Deznan - loc II 100 m bras; Robert Chiș - loc III 100 m spate. Sportivii sunt pregătiți de prof. Dorel Onița.

■ **copii n’96:** Vlad Micovici - loc I 50 m spate, loc II 50 m liber; Alexandru Fărcuțiu - loc III 50 m spate, loc III 50 m liber; Alexandra Lazăr - loc II 50 m liber, loc II 50 m spate; Cristina Popescu - loc III 50 m spate. **Copii n’90:** Alexandra Tarce - loc I 100 m spate, loc III 50 m fluture; Mirona Beleiu - loc II 100 m spate. Sportivii sunt antrenați de prof. Miroslav Artucov.

■ **copii n’95:** Gabriela Hudișteanu - loc I 50 m bras, loc I 50 m spate; Maria Bîrlogeanu - loc I 50 m liber, loc III 50 m fluture, loc II 50 m bras; David Ștefanov - loc I 50 m fluture, loc II 50 m spate, loc III 50 m liber; Radu Ioniță - loc II 50 m fluture; Raul Popa - loc III 50 m bras. **Copii ’96:** Tudor Roman - loc I 50 m liber, loc II 50 m spate. **Copii n’95:** Alexandra Ilisie Crișan - loc I 100 m bras, loc II 50 m fluture. De pregătirea sportivilor se ocupă prof. Sebastian Lucaci.

CSM Arad - PAB România

■ **copii n’96:** Anamaria Voștinar - loc III 50 m liber. **Copii n’90-91:** Karina Bokor - loc I 50 m liber, loc III 100 m spate; Ana Feier - loc I 100 m bras; Răzvan Blaga - loc I 100 m spate; Valentin Toma - loc I 100 m bras. Antrenoarea copiilor, Daria Coroș, s-a clasat pe locul I la 50 m fluture (open).

Adela Ciolocoi

Spune-mi ce motoferăstrău cumperi...
...ca să-ți spun ce cadou primești!
PROMOȚIE
Cumpără în perioada 1 octombrie- 15 decembrie un motoferăstrău STIHL din modelele promovate și vei primi accesorii gratuite in funcție de model.
S.C. FOX IMPEX S.R.L.
ARAD, Calea Timişorii nr. 11 (Aradul Nou)
tel/fax 278.474 278.874 0788.458.272
S.C. PCAV S.R.L.
Str. Petru Rareş, nr.117
Arad, tel:255.151
STIHL®
(c.p. 836/2004)

Să trăiţi
bine!

Traian Băsescu

Aşa DA Preşedinte!

D.A.
PNL-PD

Să trăim bine!

Ca să trăim bine, Alianţa D.A. propune un program în spiritul respectului faţă de fiecare om!

- *Pentru că cine nu are bătrâni trebuie să-şi cumpere!*
- *Pentru că tot capitalul de înţelepciune al unui popor se stinge în mizerie.*
- *Pentru că în 2004, în România se moare de foame ...şi este absolut inacceptabil!*

Aşa DA program!

D.A. pentru bunăstare, D.A. pentru demnitate!

D.A.
PNL - PD

D.A. *pentru un trai decent*

Pensii mai bune, pentru vremuri mai bune

● **Pensiile vor fi egale, la muncă şi vechime egale:** de la 1 ianuarie 2005 va fi aplicat principiul ***„la condiţii egale de pensionare, pensii egale, indiferent de anul ieşirii la pensie".*** Astfel, pensiile recalculate vor fi acordate pe grupe, în funcţie de anul pensionării.

Primele grupe vor fi formate din persoanele ieşite la pensie înainte de 1 ianuarie 1990.

● **Pensiile vr fi indexate trimestrial** astfel încât creşterea preţurilor să fie acoperită 100%

● **Pensia medie** din sistemul public va ajunge la **110 Euro** prin majorări făcute în funcţie de creşterea economică

● **Pensiile agricultorilor vor avea o putere crescută de cumpărare** prin acordarea de indexări şi majorări la fel ca în sistemul public de pensii

Aşa DA program!

Cineva trebuia să înceapă odată să reconstruiască ţara. Cu mânecile suflecate. Fără dispute sterile şi neproductive. Alianţa D.A. şi-a luat această **misiune**.

Obiectivele Alianţei D.A.:

- creşterea bunăstării tuturor
- redobândirea demnităţii naţionale
- Alianţa D.A. are un program clar care poate însănătoşi starea României, care ne poate reda **bunăstarea şi demnitatea.** De a fi OM şi de a fi ROMÂN!

PROGES
pentru amenajări interioare
str. Dorobanți nr.55
tel.: 282.021

PARCHET LAMINAT
167.000 lei/mp*
FOLIE 2mm GRATUITĂ
*fără TVA
(c.10/2004)

TERMOTEX
Arad, st. Octavian Goga nr 48
tel. 0257.250529, 0745.257527
- construit sobe teracota si șeminee
- curațări coșuri fum, verificari aerisiri gaze la asociatiile de locatari
- reparatii generale constructii
- curatari si samotari cazane termice
- demontari antene
- amenajări parcuri, gradini
Garanție 1 AN
PREȚURI FĂRĂ CONCURENȚĂ
(c.A.356/2004)

KARTAGO TOURS®
ARAD, bd. Revolutièi nr. 65
Tel: 0257 270077 Fax: 0257 270444
www.kartagotours.ro

NOU ! CUBA NOU !
BRAZILIA
VENEZUELA
/Isla Margarita

OFERTE SPECIALE
- cu plecari din Budapesta -
TUNISIA – de la 115 euro / 7 cazari
TUNISIA-DJERBA - de la 145 euro / 7 cazari
EGIPT – de la 275 euro / 7 cazari
SHARM EL SHEIKH –de la 275 euro / 7 cazari
NOTA: preturile includ biletul de avion si sunt preturi de baza
INCHEIEM: ASIGURARI MEDICALE
(C.353/2004)

Take Advantage® - cel mai complex program de ferestre si usi standardizate PVC din Romania.
* pret fara T.V.A.
PRETURI INCEPAND DE LA 37* €
RATE
Take Advantage®
- un produs mondo style acum si in Arad
prin ERRA GROUP S.R.L.- distribuitor autorizat
C- lea Victoriei 41-43, tel: 270 775, 0741 209 363
(c.680/2004)

PIASTRELLE
LUGOJ S.R.L.
Importator direct
Italia - Spania
vinde en-gros și en-detail:
toate tipurile de gresie și faianță
ARAD,
Cl. Timișorii 50
Tel.: 287 630
Cl. Radnei 198-200
Tel.: 369 133
Nu mai pierdeți vremea,
VENIȚI DIRECT LA NOI!
IMAGINEA CASEI TALE!
(C.416/2004)

SC AMATEX SA
firmă germană cu sediul în Sânleani 375 jud. Arad
producătoare de confecții din tricot pentru copii
ANGAJEAZĂ
CONFECȚIONERE
CU ȘI FĂRĂ CALIFICARE
Se oferă condiții de muncă deosebite, transport din Arad asigurat și salarizare bună.
INFORMAȚII
de luni până vineri între orele 7:00 și 15:30 la sediul firmei sau la tel. 270.702, 270.703, 256.618.
(0788103)

ANGAJĂM
- Magazioner - gestionar
(minim studii medii și un an experiență)
- Agent livrări
(minim studii medii; șofer profesionist; experiență minim un an în distribuție marfă)
- Agent vânzări
(minim studii medii și experiență minim un an)
- Operator calculator evidențe primare
(minim postliceală, experiență minim un an)
- seriozitate și viteză de lucru
- intrări/ieșiri marfă, casă, bancă, internet.
Studiile superioare și buna stăpânire a limbii engleze constituie avantaje.
Rugăm CV detaliat în Arad, pe Calea Timișoarei nr. 41.
(0787944)

BT ASIGURĂRI TRANSILVANIA
Agenția Arad
Membră a Grupului Financiar BT
ANGAJEAZĂ CONTABIL AGENȚIE
Cerințe:
- studii medii economice
- cunoașterea contabilității financiare și de gestiune
- bune cunoștințe de operare PC (MS Office, Compas avantaj)
Scrisoarea de intenție și CV-ul se vor transmite prin fax la numărul 25.00.55 sau prin e-mail la adresa agarad@sar.artelecom.net până la data de 16.11.2004.
Vor fi contactate doar persoanele care corespund cerințelor postului.
(0788112)

BANCA COMERCIALA ROMANA
Alege liderul
Bucură-te de generozitatea cardului tău!
3% bonus pentru cumpărăturile cu cardul tău BCR!
Cardul tău BCR abia așteaptă să iasă la cumpărături. Ca să-ți facă un cadou! Când cumperi de 600.000 de lei sau mai mult de la partenerii BCR, cardul tău primește automat un bonus de 3%, pe care ți-l dă ție să-l folosești cum vrei! În plus, participi automat la tragerea la sorți și poți câștiga unul dintre cele 10 premii a câte 5 milioane de lei. Scoate-ți mai des cardul la cumpărături și vei avea numai surprize plăcute!
Parteneri BCR: Shell, Domo, Romstal, Rompetrol, Altex, BricoStore, Paneuro, Steilmann, Librăriile Humanitas, Jolidon, Casa Vernescu, Alitalia România, Tarom și alții.
Perioada promoției este 1 octombrie – 20 noiembrie 2004. Promoția este deschisă oricărui posesor al unui card de debit BCR Maestro, BCR Visa Classic și BCR Visa Electron. www.bcr.ro | InfoBCR: 0801 0801 227
(c.125/2004)

Cu Doblò și Ducato, la 3 dorințe îndeplinite, ai una bonus!
- În fiecare an de contract, nu plătești 2 rate - ianuarie și iunie!*
- Asigurare full CASCO gratuită timp de un an de zile
- Avans începând cu 10% și dobândă de 9%
- Prima revizie gratuită
* Ofertă valabilă numai prin AutoItalia Leasing.
Crește valoarea afacerii tale cu Doblò și Ducato, liderii în vânzări pe piața autovehiculelor comerciale!
3 ani garanție 60.000 limită de km.
2 ani garanție fără limită de km.
FIAT autovehicule comerciale
www.comerciale.fiat.com.ro
AUTOROMA
DEALER AUTORIZAT
Timișoara, Calea Lugojului, bifurcație aeroport, Tel./Fax: 0256.217.960
E-mail: autoroma@autoroma.ro, www.autoroma.ro
AUTOITALIA GROUP
(com./11.2004)

italCASE și Agil Construct prezintă

COMPLEX DE VILE San Remo

ARAD, str. Constituției 134

6 vile NARCISO, 4 vile MIMOSA și 2 vile ORCHIDEA, în curs de realizare, vă așteaptă

0256 - 222 033

FINISAJE ȘI DOTĂRI

- Fundație în elevație din beton armat
- Planșee modulare tip LAGING SISTEM - ECOSYSTEME Timișoara
- Acoperiș tip BRAMAC - Austria
- Termoizolație și tencuială exterioară tip STO - Germania
- Pardoseală rece și pardoseală caldă
- Trepte și glafuri placate cu granit
- Tâmplărie PVC și geam termopan
- Instalație de încălzire cu centrală proprie, cu programator
- Instalație telefonică
- Sistem de alarmă
- Cablu TV

POSIBILITATE DE ACHITARE* ÎN RATE

*variante la schimb cu terenuri sau/și apartamente

producător de materiale de construcții - ECOSYSTEME Timișoara
instalații termo-sanitare - TEHNOLUX Arad
instalații electrice - ELECTRO FIDELITY Arad

proiectant general - Arh. DRAGOȘ BOCAN
proiectant rezistență - Ing. CONSTANTIN ADOMNICĂI

(3708877)

TOT GSM by Petrocom D&V

Alege cu cap!

Primești GRATUIT o JACHETĂ DE IARNĂ la fiecare abonament Connex încheiat.

Nokia 3410****	Siemens A57	Alcatel 332	Motorola C115	Siemens A52	Siemens MC 60	Sony Ericsson T105
20$	25$	39$	15$	33$	99$	29$

OFERTA CONNEX

- 150 de minute gratuite* pentru orice abonament
- 20 de minute gratuite** lunar, pe viață!
- 20 de minute gratuite*** la activarea Cartelei Connex

Ofertă valabilă până la 15 noiembrie 2004.

*30 de minute gratuite lunar în primele 5 luni de abonament, în rețea. ** în orice rețea națională. *** primele 20 de minute de convorbiri în orice rețea națională, valabile 30 de zile.****Valabil pentru locațiile și persoanele domiciliate în județele Cluj, Mureș, Bihor, Brașov, Caraș Severin, Arad, Dolj, Argeș

ARAD
B-dul Unirii nr.1-3, tel. 0726 116 069
Complex Comercial Jaguari
Str. Aurel Vlaicu nr. 41-43, tel. 0727 430 032

TOT GSM by Petrocom D&V — DEALER CONNEX

(3708764)

TURISM

ODIHNĂ LA UN PREȚ BLÂND!

Hotel Parc ** Moneasa lansează

OFERTA TOAMNEI

cazare 110.000 lei/noapte/pers.
demipensiune 200.000 lei/zi/pers.
MINIM 5 ZILE/4 NOPȚI

Rezervări
0257/313.044; 0257/212.023

(c. 374/2004)

JRL Edition

Arad, Zona Industrială Vest, str. III, nr. 5

Caută candidat dinamic și creativ pentru poziția:

Software Engineer / Developer

Cerințe:

- Cunoștințe avansate platformă NET, servere Microsoft Windows 2000 și 2003, Stații de lucru Windows XP, Microsoft Office
- Cunoștințe avansate Microsoft SQL Server 2000, Transact-SQL
- Cunoștințe avansate și deprinderi de lucru în Microsoft Visual Studio.NET
- Capacitate de analiză, creativitate și inițiativă
- Abilități de lucru în echipă
- Engleză sau franceză (conversațional)

Oferim

- Oportunitatea dezvoltării unei cariere de succes într-o echipă tânără și dinamică
- Pachet salarial motivant, transport gratuit
- Posibilități de training și dezvoltare

Scrisoare de intenție și CV la: e-mail: **ITEmployment@jnl.be**
Fax: 0257-272.582 sau la sediul din Zona Industrială Vest, str. III, nr. 5.

(3709103)

UT ARAD

Societatea Comercială **UTA S.A.** ORGANIZEAZĂ în perioada **10.11.2004 - 06.12.2004 VÂNZĂRI DE MATERIALE, PIESE DE SCHIMB ȘI UTILAJE** (noi sau folosite, mai puțin războaie de țesut și utilaje de producție textilă)

Modalitate de achiziție:

Zilnic (de luni până vineri) la orele 10.00, sunteți așteptați la sediul societății in Arad, str. Poetului, nr. 1/c, pentru a vizita magaziile și atelierele unde sunt localizate bunurile scoase spre vânzare.

Oferta de cumpărare se depune în scris până la data de 30.11.2004 conform formularului existent la sediul societății.

Accesul în incintă se face pe poarta 2 (în spatele stadionului UTA).

(c.790/2004)

PROFI

S.C. PROFI ROM FOOD S.R.L., în cadrul expansiunii sale, ANGAJEAZĂ în Arad:

Casiere, vânzătoare:

Cerințe:
- dinamism,
- amabilitate,
- seriozitate,
- cunoştințe de operare pe calculator,
- capacitate de lucru în echipă.

Personal sezonier pentru perioada premergătoare sărbătorilor de iarnă.
Se acceptă şi angajări cu jumătate de normă.

SE OFERĂ:

- **salariu motivant**
- **tichete de masă,**
- **prime corelate cu performanțele obținute,**
- **perioadă de instruire,**
- **şansa unei cariere într-o companie multinațională.**

(3709173)

Persoanele interesate sunt rugate să trimită CV însoțit de scrisoare de intenție (în care să fie menționat oraşul şi postul vizat) până la data de 19.11.2004, la magazinele PROFI din Arad, str. Calea Aurel Vlaicu, bl Z18-Z19, fax: 0257 348 987 sau P-ța Soarelui, fax: 0257 369 054, e-mail: dciugudean@profi.ro. Vor fi contactate doar persoanele care corespund cerințelor firmei. Documentele depuse nu se restituie.

TRINITY Industries Inc., cu sediul in Dallas, Texas, este una din cele mai mari companii industriale, cu o gama larga de produse. Trinity isi desfasoara activitatea in cinci segmente principale: vagoane-marfa, barje, leasing si management, produse pentru constructii si produse industriale.

ASTRA VAGOANE ARAD este o unitate de productie parte din *Trinity Rail GmbH, divizia europeana ce isi desfasara activitatea in domeniul materialului rulant*, si **Liderul european** in proiectarea si fabricarea de vagoane-marfa, avand 7 unitati in Europa si aproximativ 2500 de angajati.
In vederea consolidarii echipei din Departamentului de Traduceri, cautam candidati pentru urmatorul post:

TRADUCĂTOR/TRANSLATOR - LIMBA ENGLEZĂ

RESPONSABILITĂȚI:

- Traduce documente in și din limba engleza pe care le primeste din partea tuturor departamentelor
- Participa ca si translator la tratativele tehnice si comerciale cu partenerii straini
- Insoteste in calitate de translator delegatii straini in vizita in Astra
- Efectueaza deplasari in delegatii, daca este nevoie

CERINȚE:

- Cunosterea foarte buna a limbii engleze, sustinuta printr-un atestat/ certificat/ diploma de studii
- Cunostinte de operare PC –MS Office
- Studii superioare de specialitate si cunoasterea terminologiei tehnice reprezinta un avantaj
- Experienta ca traducator sau profesor
- Cunoasterea limbii franceze reprezinta un avantaj
- Disponibilitate pentru program prelungit

SE OFERĂ:

- **Mediu de lucru multinational**
- **Colaborarea intr-o echipa tanara si dinamica**
- **Oportunitati de dezvoltare a cunostintelor**
- **Pachet de beneficii atractiv**

Daca sunteti o persoana bine organizata, flexibila, constiincioasa si responsabila, dornica sa va dezvoltati profesional, va provocam sa va alaturati echipei noastre.
Va rugam trimiteti CV-ul insotit de copii dupa diploma de studii, certficate, atestate de limba (mentionand postul pentru care candidati) la adresa noastra: str. C. Aurel Vlaicu nr.29-31, prin fax la 0257-250169 sau prin e-mail, resurseumane@trinityraileurope.com pana la 19.11.2004. Pentru informatii suplimentare, va rugam contactati Departamentul Resurse Umane la tel. 202296 sau 202127.

TRINITYRAIL

(0788129)

S.C."MOL ROMÂNIA PETROLEUM PRODUCTS" S.R.L.

Angajează:

VÂNZĂTOR / VÂNZĂTOARE

la Stația de distribuție carburanți MOL – cu locația ARAD

Condiții:

vârsta minimă 21 ani
studii medii (cu Diplomă Bacalaureat)
stagiul militar satisfăcut

Avantaje:

cunoştinţe operare PC
experiență în domeniul comerțului

Principalele responsabilități:

Îndeplinirea activităților comerciale şi de prestări servicii la stația de distribuție carburanți la un nivel ridicat din punct de vedere calitativ
Gestionarea şi întreținerea mărfurilor, valorilor şi bunurilor încredințate în gestiune.

Data limită pentru depunerea documentelor solicitate este ***22.11.2004***

Cei interesați vor trimite: Curriculum Vitae şi scrisoare de intenție la adresa: Arad, Bd. I. Maniu nr. 56-62, cod poştal: 310167, Tel: 0257-216509, Fax: 0257-216510.

PARTENER LA PROGRES

(3709170)

In the business of being the best

BE PART OF OUR SUCCESS

Alcoa Fujikura Ltd. (AFL) – www.afleuto.com - is a joint venture between US-based Alcoa, www.alcoa.com, the worldwide market leader in the aluminum industry, and Japanese wire and cable maker Fujikura. AFL's automotive division manufactures wire harnesses used in automotive electrical distribution systems for customers like Ford, Audi and Volkswagen in the Southwestern part of Romania. The company started its Romanian operations in 2002 as greenfield investments. Currently employs more than 2500 people and has significant future growth plans.

TEHNICIAN METODE LOGISTICA

Responsabilitati:
- Asigurarea continuității fluxului de producție prin comanda materiilor prime necesare

Cerinte:
- Studii medii;
- Experienta intr-un departament de logistica constituie un avantaj;
- Bune cunostinte de operare PC (Excel);
- Cunoscator de limba engleza si maghiara.

INGINER DE PRODUCTIE

Responsabilitati:
- Stabilirea resurselor necesare productiei (echipamente, oameni);
- Masurarea timpilor si calcularea normelor de productie);
- Proiectarea fluxului de materiale;

Cerinte:
- Studii superioare tehnice;
- Experienta in domeniul industriei constituie un avantaj;
- Capacitatea de a lucra in echipa
- Excelente cunostinte operare PC (Power Point, Autocad constituie avantaj);
- Bune cunostinte de limba engleza (limba maghiara/germana constituie avantaj).

MAISTRU MONTAJ

Responsabilitati:
- Supravegherea spatiului in care isi desfasoara activitatea, precum si a personalului in conformitate cu regulile si politica companiei;
- Instruirea personalului in vederea folosirii adecvate a echipamentelor si materialelor;
- Responsabilitate pentru productivitate, calitatea produselor, si sistemul de productie.

Cerinte:
- Studii superioare (studii tehnice reprezinta un avantaj);
- Experienta in domeniul industriei constituie un avantaj;
- Experienta in conducerea unui echipe;
- Abilitate in comunicare interumana;
- Cunostinte operare PC;
- Bune cunostinte de limba engleze (limba maghiara/germana constituie avantaj).

AGENT CONTRACTARI SI ACHIZITII

Cerinte:
- Abilitati de comunicare, negociere pt obtinerea celor mai bune termene si conditii comerciale (pret, calitate, conditii plata) in relatia cu furnizorii
- Studii medii tehnice (studii superioare constituie avantaj)
- Carnet de conducere
- Cunostinte operare calculator(MS Office)
- Cunoscator de limba germana si maghiara

Daca sunteti pregatiti pentru urmatorul pas in cariera dumneavoastra, va rugam sa trimiteti CV-ul impreuna cu scrisoarea de intentie, atat in limba romana cat si in limba engleza, la adresa de mai jos, nu mai tarziu de o saptamana de la aparitia acestui anunt. Mentionati postul pentru care aplicati. Numai candidatii selectati vor fi contactati.

Adresa: DN 79, KM 37,5 NADAB, 315101, ARAD
E-mail: Carmen.Drume@alcoa.com Fax: 0257/307126

(3709104)

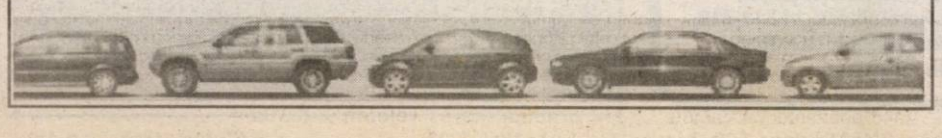

BT ASIGURĂRI

MEMBRĂ A GRUPULUI FINANCIAR BT

ARAD, STR. C. COPOSU NR. 3

SELECTEAZĂ ÎN CADRUL AGENȚIEI ARAD

CANDIDAȚI pentru **funcția de INSPECTORI ASIGURĂRI și AGENȚI ASIGURĂRI**

CERINȚE:
- ▾ studii superioare sau medii
- ▾ abilități de comunicare și prezentare
- ▾ spirit de inițiativă, energic, organizat
- ▾ experiența în vânzări constituie un avantaj
- ▾ cunoștințe operare PC

OFERIM:
- ▾ posibilitatea dezvoltării unei cariere în grupul financiar BT
- ▾ mediu de lucru profesionist
- ▾ training
- ▾ câștiguri atractive și motivante

CV-ul se trimite prin **fax 0257/25.00.55** sau email **agarad@bta.artelecom.net** până în data de **19.11.2004**.

Numai persoanele selectate vor fi contactate telefonic.

(0788104)

CENTROSOJA
ARAD

ANGAJEAZĂ

- ● INGINER/TEHNICIAN TOPOGRAF
- ● INGINERI/TEHNICIENI AGRONOMI
- ● INGINER MECANIC
- ● LABORANT CEREALE
- ● PRIMITORI-DISTRIBUITORI CEREALE
- ● ECONOMIȘTI
- ● TRACTORIȘTI DE CÂMP CU PERMIS DE CONDUCERE
- ● MECANICI AGRICOLI

CV-urile se depun la sediul societății din Arad, str. Poetului nr. 105-107- comp.secretariat, zilnic între orele 9,00 - 17,00. **INFORMAȚII TELEFON 270408, 243648.**

(3709098)

ALLIANZ-ȚIRIAC ASIGURĂRI S.A.

- leader pe piața mondială a asigurărilor -

Allianz Ţiriac
Asigurări S.A.

SELECTEAZĂ ÎN VEDEREA ANGAJĂRII PENTRU SUCURSALA ARAD

INSPECTORI ASIGURĂRI

Se oferă :
- Posibilitatea dezvoltării unei cariere într-o puternică companie multinațională
- Pachet salarial atractiv
- Condiții de lucru optime alături de un colectiv tânăr, într-o companie dinamică în plină ascensiune

Profilul candidatului :
- Studii superioare (de preferat economice sau tehnice)
- Vârsta minimă 25 de ani
- Cunoștințe operare PC (Word, Excel)
- Carnet de conducere categoria "B" (minim 1 an)
- Spirit de inițiativă, spirit de echipă, seriozitate, responsabilitate, tenacitate
- Experiență în vânzări /asigurări - minim 1 an constituie avantaj
- Cunoștințe de limba engleză /germană conversațional

CV-urile se pot transmite prin fax : 255.278/ 254.683 e-mail: arad.ar@allianztiriac.ro sau personal la sediul Sucursalei din Arad, str. I.C. Brătianu nr. 5/A până la data de 12.11.2004 ,ora 15⁰⁰
Cv-urile transmise vor avea înscrisă mențiunea "PENTRU INSPECTORI ASIGURĂRI "
Interviurile persoanelor selectate pentru funcția de inspector asigurări vor avea loc în data de 15.11.2004, începând cu ora 10⁰⁰ .

(3709066)

Holcim În contextul dezvoltării companiei **Holcim (Romania) S.A.** pentru **Stația de Betoane Arad, CĂUTĂM:**

Operator Autopompă Betoane

Principale responsabilități:
- distribuția de betoane
- întreținerea autopompei în perfectă stare de funcționare

Candidatul ideal va avea:
- experiența similară pe astfel de utilaje
- seriozitate, spirit de echipă

Cei interesați sunt rugați să ne trimită CV-ul însoțit de o scrisoare de intenție la adresa de mai jos, până la data de 30.11.2004.
Holcim (Romania) S.A. - Stația de Betoane Arad, Str. Câmpul Liniștii.
Tel.: 216.646; Fax: 216.648

(3709169)

CONTINENTAL HOTELS

recrutează pentru poziția de F&B assistent în hotelul Continental Arad

Candidații trebuie să aibă cunoştințe şi experiență în următoarele domenii:
- Managementul, coordonarea şi controlul activității de alimentație publică;
- Implementare de strategii şi politici, management operațional;
- Organizarea de activități, coordonarea echipei.

Cerințe:
- Studii superioare în ştiințe economice, turism sau industrie alimentară;
- Limba engleză şi o altă limbă de circulație internațională;
- Cunoştințe temeinice de operare PC;
- Cunoştințe specifice activității: meniuri, rețete, politica, prețuri, indicatori de performanță în AP, etc.;
- Abilități organizatorice, coordonarea echipei;
- Bun negociator, comunicare şi responsibilitate.

Candidații pot depune CV-uri însoțite de scrisoare de intenție pe adresa societății:
S.C. Continental S.A., Calea Griviței 143, sector 1, Bucureşti, fax: 021-260.06.73,
e-mail: idinu@continentalhotels.ro, în atenția dep. de resurse umane,
sau Hotel Continental Arad, Bd. Revoluției nr. 78-81, tel: 0257-206.410;
fax: 0257-281.832; e-mail: msandor@continentalhotels.ro

(c.356/2004)

ÎNCHIRIEM - VINDEM

BIROURI, DEPOZITE, SPAȚII FRIG - PRODUCȚIE/DEPOZITARE

Spațiile se pot modula la dimensiunile solicitate.
UTILITĂȚI: apă, gaz, curent, canalizare, internet, telefon, linie CF.
La cumpărare se asigură suport pentru obținere de finanțare, sau acceptăm plata în rate.

CONTACTE:
d-na TIRCUS RODICA tel.: 0721-211.217
d-l VINCZE LADISLAU tel.: 0722-253.173

(c.790/2004)

SUPER OFERTA AMORTIZOARE

CUMPERI 3, PRIMEȘTI 1 GRATIS

EUROTIM

PIESE AUTO IMPORT SERVICE AUTO

RO 2900 ARAD, Str. Prunului, nr. 55A
Tel./Fax: 0257-21.88.88, Mobil: 0745-18.88.85

(C.A.273/2004)

PORTA KMI ROMANIA

PORTA DOORS

fabrica de uşi ce se va deschide în curând în Zona Industrială de Vest Arad

angajează personal pentru următoarele poziții:

OPERATORI *la instalații de prelucrare a lemnului*

TÂMPLARI

ELECTRONIST *pentru întreținerea liniilor automate*

Cerinţe:

◆ experienta in domeniu - constituie un avantaj
◆ studii medii
◆ stagiul militar satisfacut

Oferim:

◆ pachet salarial atractiv
◆ condiţii de lucru la nivel occidental
◆ şansa de a lucra într-o companie multinaţională

CV-urile se pot transmite prin fax la numarul: 208815, sau personal la Camera de Comert ARAD, Str. Closca, Nr.5, cam 27

(3709166)

electrica s.a.

Datorită unor lucrări de modernizare instalații în stația 110/20 kV Chișineu Criș, anunțăm locuitorii din zonele: **Chișineu Criș, Nădab, Șimand, Sântana, Olari, Sintea Mică, Cintei, Zărand, Zerind, Sintea Mare, Vânători, Apateu, Socodor, Vărșand** că **azi în intervalul orar 7,30-17,00 se va înregistra tensiune scăzută**

Ne cerem scuze locuitorilor din zonele afectate de disconfortul creat, dar aceste lucrări sunt necesare pentru buna funcționare a instalațiilor electrice.

(3709168)

ASTRA

s.c. Astra Vagoane Călători s.a. Arad

angajează

- **Personal necalificat**
- **Sudori**
- **Lăcătuși**
- **Frigotehniști**
- **Electroniști**
- **Frezori, strungari**

Ingineri absolvenți TCM, UTS și MR cunoscători AUTOCAD.

Inginer electromecanic

Tehnicieni pentru Departamentul Aprovizionare (cunoscători operare PC).

Administrator rețea calculatoare.

CV-URILE SE TRIMIT
la nr. fax 0257/258.168
până la data de 15.11.2004.

(3709108)

MATRIMONIALE

CETĂȚEAN GERMAN, caut tânără studentă pentru companie, intenții serioase. Rog scrisoare cu foto, adresa CP 189 OP 3 Arad 310540. (33712)

Agenția „ROMANA" intermediază CĂSĂTORII între românce oneste drăguțe și bărbați germani. Telefon 255776. (33916)

VÂNZĂRI APARTAMENTE O CAMERĂ

Vând apartament 1 cameră + dependințe, la casă, nou amenajat, posibilitate mansardare, Legea 112, Grădiște, 14.900 EU. Telefon 210117, 0740.182.512. (32962)

Vând (închiriez) apartament 1 cameră central, ultramodern amenajat și utilat, parter, 45 mp, 20.500 Eu, negociabil. Telefon 0744.909.590, 0721.8[illegible]9.954. (30907)

Vând (închiriez) garsonieră central, ultramodern amenajată și utilată, et. III, 21.500 Eu, negociabil. Telefon 0744.909.590, 0721.829.954. (30907)

Vând garsonieră îmbunătățită, Arad (Micălaca), str. Beiușului, etaj I. Telefon 350777 seara; 0721.388.565. (Ag. Criș, 478)

Vând garsonieră, Micălaca, etaj 1, îmbunătățită, mobilată, 14.900 Euro. Telefon 0727.432.327. (33873)

Vând garsonieră ultracentral, et. 2, renovată, mobilată, 17.900 Eu, negociabil. Telefon 0722.460.017. (33840)

Vând garsonieră cf. III, Vlaicu. Telefon 211789, 0741.424.242. (33030)

. Vând apartament 1 cameră, et. I, preț 15.800 Euro. Telefon 0744.617.979. (33184)

Vând apartament 1 cameră, ultracentral, termopan, rigips, 21.000 Euro. Telefon 213192; 0722.257.409. (33184)

Vând apartament la casă, cumpărat cu Legea 112, 1 cameră, bucătărie, șpaiț și pivniță sub toată casa, + grădină, canalizare de oraș, preț 13.000 Euro. Telefon 286871. (33193)

VÂNZĂRI APARTAMENTE DOUĂ CAMERE

Vând apartament la casă, central, cameră-hol 5/4, cameră copil, sufragerie, bucătărie, debara, WC serviciu, baie vană, început construcție 2 camere la mansardă, terasă, gaz, gresie, faianță, pereți și tavan rigips, I. Georgescu 11, ap. 4, 24.500 Eu. Telefon 0722.898.543. (33954)

Vând apartament 2 camere, bucătărie, baie, terasă, balcon, la casă, Legea 112, preț la vedere. Telefon 0741.013.024. (p)

Vând apartament 2 camere, Romanilor, parter (geamuri la stradă), preț 29.000 Eu. Telefon 262447. (33838)

Ocazie! Vând (închiriez) apartament 2 camere, ultracentral, 90 mp, B-dul Revoluției 90, cu încălzire și canalizare proprie, posibilități privatizare - variante, 45.000 Euro, negociabil. Telefon 0744.376.136. (33918)

Vând apartament 2 camere confort 2, etaj 3/4, zona Făt-Frumos, termopane, ușă metalică, uși interior schimbate, contorizat, parchet melaminat, spoturi, rigips, zugrăveală deosebită, preț 25.000 EU. Telefon 0788.508.933; 274557.

Vând apartament 2 camere, Intim, etaj 6/7, 70 mp, 33.500 Euro, negociabil. Telefon 289544; 0740.249.544. (33930)

Vând apartament 2 camere, ultracentral, etaj 2/5, neîmbunătățit, 32.500 Euro, negociabil. Telefon 289544; 0740.249.544. (33930)

Vând apartament 2 camere, etaj 4/4, zona 300, preț 23.500 Euro. Telefon 210464; 0788.488.075. (33942)

Vând apartament 2 camere, superamenajat, etaj 3/4, zona Gării, preț 36.500 Euro, negociabil. Telefon 210464; 0788.488.075. (33942)

Vând apartament 2 camere, etaj 3/4, semidecomandat, central, preț 25.500 Euro. Telefon 210464; 0788.488.075. (33942)

Vând apartament 2 camere, ultracentral, semidecomandat, 31.500 Euro. Telefon 210464; 0788.488.075. (33942)

Vând apartament 2 camere semidecomandat, gresie, faianță, mobilă, etaj 3/4, colonia UTA, preț 30.000 EU. Telefon 0745.652.240. (33969)

Vând apartament bloc 2 camere, parter înalt, recent amenajat + garaj, zona Alfa. Telefon 280808, 0726.292.399. (33984)

Vând apartament 2 camere, Vlaicu, lângă Pizza 5 Colțuri, 20.000 Eu. Telefon 0745.127.114. (33017)

Vând apartament 2 camere, suprafața 125 mp, central, et. 1, preț 38.000 Eu. Informații telefon 0741.676.643, 0257-228083. (33987)

Vând apartament 2 camere, parter, Micălaca, 22.700 Eu. Telefon 279718, 0744.542.931. (33063)

Vând apartament 2 camere, Alfa, parter, ap. 2, bl. 60. Telefon 466019, 0723.384.505. (33070)

Vând apartament central 2 și 3 camere. Telefon 0788.274.173; 0745.221.176. (33085)

Vând urgent apartament central 2 camere, chiar și 2 rate eșalonate un an, preț rezonabil, exclus agenții. Telefon 0744.182.907. (33159)

Vând apartament 2 camere Pâncota, Piața Libertății. Telefon 0257-466454. (Ag. Pâncota, 190)

Vând apartament 2 camere, zona Gării, et. 4/4, neîmbunătățit, contorizat. Telefon 241895, orele 18-22. (33174)

VÂNZĂRI APARTAMENTE TREI CAMERE

Vând apartament 3 camere, Piața Gării, decomandat, 80 mp, et. 9/10, 2 balcoane, parchet, contorizat apă și încălzire, neamenajat, ocupabil imediat, accept credit. Telefon 0722.653.878. (33836)

Vând apartament 3 camere, zona UTA, decomandat, total suprafață 90 mp. Telefon 0257-279726 sau 0740.766.595. (30866)

Vând apartament 3 camere, etaj intermediar, decomandat, zona 300 Micalaca, preț 32.500 Euro. Telefon 210464; 0788.488.075. (33942)

Vând apartament 3 camere, etaj 4/4, zona 100 Micalaca, preț 25.500 Euro. Telefon 210464; 0788.488.075. (33942)

Vând apartament Samantha, 3 camere urcător, palier II, amenajări deosebite, mobilă occidentală. Telefon 0744.784.443; 0744.928.605. (33068)

Vând apartament 3 camere, îmbunătățit, termotecă, acoperiș, în Alfa. Telefon 277484; 0742.539.735. (33039)

Vând apartament 3 camere, bloc Libelula, et. 9, total renovat, calitate occidentală, termopan, preț 60.000 Eu. Telefon 0744.605.844, luni-vineri, orele 10-16. (33960)

Vând apartament 3 camere decomandat, mobilat, dotat cu aparatură electrocasnică, în garanție, renovat 100%, Alfa, bloc 73, sc. B, ap. 1, preț 39.900. Telefon 275468; 0740.306.524. (33152)

Vând apartament 3 camere etaj 4/4, Vlaicu, str. Fluturilor, 22.000 EU. Telefon 0723.509.779; 0744.629.478. (33170)

Ocazie! Vând apartament 3 camere Fortuna, strada principală, mobilat modern, termopan, termotecă, scurgere separată, granit, parter, posibil privatizare. Telefon 243313. (33168)

Vând apartament la casă, 3 camere, renovat, încălzire proprie, suprafață 195 mp, Legea 112, zona Boul Roșu, garaj. Telefon 0741.361.355. (33193)

VÂNZĂRI APARTAMENTE PATRU CAMERE

Vând apartament 4 camere, 130 mp, parter, bun pentru cabinet, birou, coafură, Banul Mărăcine, preț 49.500 Euro. Telefon 255393; 0724.347.972. (33588)

Vând apartament 4 camere, decomandat, parter, Polivalentă, amenajat, mobilă bucătărie nouă, preț 59.500 Euro. Telefon 255393; 0724.347.972. (33588)

Vând (închiriez) apartament de lux, ultracentral, 200 mp. Telefon 0721.269.710. (33931)

Vând apartament 4 camere, etaj 2/4, Micalaca 500, preț 34.000 Euro. Telefon 210464; 0788.488.075. (33942)

Vând apartament 4 camere, etaj 3/4, zona 100 Micalaca, preț 35.000 Euro. Telefon 210464; 0788.488.075. (33942)

Vând apartament 4 camere, zona Vlaicu. Telefon 0723.150.712, de preferat seara. (32716)

Vând apartament 5 camere, peste 400 mp, ultracentral, parter, excelent birouri. Telefon 0257-255733; 0741.150.158. (32950)

Vând 6 camere, ultracentral, 333 mp, etaj 1, bun birouri, cabinete, 120.000 Euro. Telefon 213192; 0722.257.409. (33808)

Vând apartament 4 camere (transformat în 3 - bucătărie mărită), et. 3, 114 mp, termotecă, interfon, Confecții, 31.500 Eu. Telefon 233932, 0741.051.562. (38865)

VÂNZĂRI CASE

Vând urgent casă centru ZERIND 139 (DN Arad-Oradea); închiriez garaj Arad - zona Dinamo. Telefon serviciu 280944, orele 9-15, 15-21, IULIANA.

Vând sau schimb casă mare, central, toate utilitățile. Telefon 0723.215.328. (33844)

Vând casă în CARTIERUL FUNCȚIONARILOR, suprafața totală 560 mp. Telefon 0722.266.523. (32760)

Vând casă în Pâncota, str. Calvariei, 6 camere, baie, anexe. Telefon 0788.467.896. (33386)

Vând case în Pâncota, str. Horia 12 și 15. Telefon 0742.218.693, 0744.875.054. (33472)

Vând urgent casă nouă, Grădiște, str. I. Mureșan nr. 44. Telefon 0745.634.885, 276553. (33624)

Vând casă, str. Poetului, suprafața 720 mp, fs 25m. Telefon 0722.295.340, 0743.038.307. (33856)

Vând casă + teren + autorizație construcție, Pârneava-Oituz. Telefon 0721.269.700, 0721.269.710. (33931)

Vând casă în Curtici, 4 camere, gaz, termopan, garaj, grădină mare. Telefon 0745.606.843. (33733)

Vând casă în Mureșel, 468 mp, 2 camere, bucătărie, baie, 45.000 Euro. Telefon 0722.328.495. (33861)

Vând casă 2 camere, în Bujac, baie, bucătărie, toate utilitățile, 540 mp, 27.500 Euro, negociabil. Telefon 289544; 0740.249.544. (33930)

Vând casă 2 camere, cărămidă, apă, canalizare, 670 mp, Pârneava, 27.500 Euro, negociabil. Telefon 289544; 0740.249.544. (33930)

Vând casă 3 camere, Aradul Nou cu Legea 112, 1.700 mp, toate utilitățile, amenajată, 48.000 Euro, negociabil. Telefon 289544; 0740.249.544. (33930)

Vând casă în Nădlac, str. 1 Decembrie, nr. 56, stare foarte bună, 750 mp, preț 50.000 EU negociabil. Telefon 0722.293.709. (32804)

Vând casă central str. Gh. Barițiu, nr. 20, posibilități privatizare, suprafața 443 mp. Telefon 0744.803.940. (p)

Vând casă mare + anexe localitatea DEZNA, preț 20.000 EU. Telefon 0744.774.649. (33964)

Vând casă cu anexe și grădină, imediat ocupabilă, în Ghioroc, preț 22.000 USD, negociabil. Telefon 461468. (33035)

Vând casă 5 camere, cu grădină, Vladimirescu. Telefon 0722.624.840; 0741.424.242. (33029)

Vând casă în Curtici, 4 camere, baie, anexe. Telefon 464905; 0745.266.389. (33373)

Vând casă în Cladova nr. 70. Informații la aceeași adresă. (Ag. Lipova, 334)

Vând casă în Grădiște cu terem 528 mp. Telefon 0745.221.176; 0788.274.173. (33085)

Vând urgent casă bun și pentru privatizare. Telefon 256869. (33082)

Vând vilă deosebită în Aradul Nou, preț 135.000 EU. Telefon 0724.523.949. (33062)

Vând casă în Șeitin, 4 camere, grădină, anexe. Telefon 0257 - 257548, 0257 - 415237. (33135)

☛ (Continuare în pag. 16)

(Urmare din pag. 15)

Vând casă în localitatea Cicir (DN 12 km Arad), 550 mp cu construcție nouă de 135 mp, nefinisată, uși și geamuri termopan cu toate utilitățile: apă, gaz la poartă, curent, telefon, satelit + spațiu comercial, preț 28.000 EU negociabil. Telefon 0257-368923; 0741.764.544. (33161)

Vând casă în MINIȘ, nr. 213; 3 camere, hol, apă curentă, preț 13.500 Euro.

Vând casă, grădină, fântână, curte, localitatea N. Bălcescu, nr. 107, preț 8.000 Euro, negociabil. Telefon 0745.646.518. (33185)

VÂNZĂRI SPAȚII

Vând HALĂ în Micălaca, 500 mp. Telefon 0744.795.263. (33773)

Vând HALĂ etaj, intrare auto, gaz, curent forță, ST 380 mp, Intim, preț 58.000 Euro. Telefon 255393; 0724.347.972. (33588)

Vând imobil 1.000 mp, Calea Timișorii compus din SPAȚII COMERCIALE, PRODUCȚIE + LOCUINȚĂ. Telefon 0721.269.700, 0721.269.710. (33931)

Vând SPAȚIU ultracentral, 439 mp, 180.000 Euro, negociabil. Telefon 289544; 0740.249.544. (33930)

Vând GHERETĂ, Calea VICTORIEI, vad comercial excelent, funcționabilă, cu stoc marfă. Telefon 0723.600.451. (33560)

Vând SPAȚIU COMERCIAL, vitrina pe B-dul Revoluției. Telefon 228411; 0744.849.390. (33580)

Vând SPAȚIU COMERCIAL central 17.000 EU. Telefon 0722.464.686, 0788.146.223. (33953)

Vând GHERETĂ, Spitalul Județean, renovată impecabil, apă, canal, suprafață mare, vad excelent. Telefon 0726.233.100. (Ag. UTA, 1475)

VÂNZĂRI TERENURI

Vând teren 6.500 mp + casă, zona Școala UCECOM, 85.000 Euro. Telefon 0722.344.705. (32962)

Vând teren intravilan Arad, parcele 1.000 mp, front stradal 20 ml, 13.500 Euro, negociabil; disponibile 8 parcele a 1.000 mp, accept variante auto sau imobiliare. Telefon 289544, 0745.239.544. (33930)

Vând TEREN cu CASĂ mică, 900 mp, zona Mureșel. Telefon 286545. (33207)

Vând PESCĂRIE cu TEREN 5.300 mp, Arad, accept variante auto sau imobiliare, 25.000 Euro. Telefon 289544, 0745.239.544. (32593)

Vând teren intravilan în Gai, 4006 mp, preț negociabil. Telefon 276553 sau 0745.634.885. (33624)

Vând teren 13.500 mp, la șoseaua Arad-Oradea, la ieșirea din Grădiște, FS 38 ml. Telefon 0722.356.210. (33800)

Vând teren cu casă în construcție, în orașul Sântana, preț negociabil. Telefon 273818, 0744.859.438. (30872)

Vând teren intravilan 31.400 mp, pe DN7; front stradal 280 ml, pe drumul Pecica, 280 ml pe Drumul Turnului. Telefon 0724.373.950. (30912)

Vând TEREN la șoseaua de centură. Telefon 0744.615.247. (33870)

Vând 20 ari vie, Valea Domnească, Ghioroc, teren intravilan. Telefon 0724.047.720. (33946)

Vând teren extravilan suprafața 2500 mp, la Căsoaia, preț 6.800 EU negociabil. Telefon 0740.957.029. (33979)

Vând teren intravilan, 1.141 mp, Arad, str. Arinului nr. 9, 35.000 Euro. Telefon 0744.646.614. (33988)

Vând teren intravilan, 1.069 mp, Arad, str. Septimiu, 30.000 Euro. Telefon 0744.646.614. (33988)

Vând pământ agricol 9 ha, compact, în localitatea Curtici. Telefon 464398. (34005)

Vând teren intravilan pentru construcție casă în Iratoșu. Telefon 0743.031.745. (34007)

Ocazie! Vând teren cu casă mică, 274 mp, FS 30 m, str. Pădurii colț cu Cpt. Ignat, ideal privatizare, preț 44.000 Euro. Telefon 282408; 0744.292.683. (33024)

Vând 50 hectare pământ la Felnac. Telefon 0722.624.840; 0741.424.242. (33029)

Vând 5.000 mp teren intravilan, cu toate utilitățile, situat în Arad. Telefon 0745.350.576. (33878)

Vând loc de casă, 633 mp, FS 15, Grădiște, toate utilitățile la poartă. Telefon 0723.446.566. (32648)

Vând teren intravilan, 1.100 mp, Poltura. Telefon 0723.919.327. (33416)

Vând 1.440 mp intravilan, Calea Timișorii, proiect hotel, 120.000 Euro. Telefon 253364; 0722.257.409; 0741.253.364; 0788.253.364. (33808)

Vând 7.600-70.000 mp Centura Aradului, preț bun. Telefon 253364; 0722.257.409; 0741.253.364; 0788.253.364. (33808)

Vând teren pe centură, S-18.020 mp, FS-30 m, preț 3,5 Eu/ mp. Telefon 0257-228268, 0721.493.471. (33164)

Vând teren în Alfa, suprafața 450 mp, preț 21.300 Eu. Informații telefon 228090, 0741.676.643. (33987)

Vând teren pentru construcții casă sau investiții 465 mp, fs 32 ml, 20.000 Eu, negociabil. Telefon 0744.703.732. (33053)

Vând teren intravilan 10.000 mp în Arad. Telefon 0788.273.551; 0744.691.106. (33085)

Vând teren intravilan 518 mp, Grădiște (gaz + apă). Telefon 0740.304.930. (33104)

Vând teren 1,6 ha centură CET fs 50 m, 4 EU/mp. Telefon 0788.421.421; 0722.562.024. (33114)

Vând teren cu casă mică 700 mp, utilități, zona Cocorilor, 18 m front stradal, 42.000 EU. Telefon 0723.273.746. (33169)

VÂNZĂRI AUTO

Vând Dacia 1310 TLX, 5 viteze, VT + asigurare, an 1987, 760 Eu. Telefon 0723.045.296. (30867)

Vând Dacia 1310, an 84, preț 480 Eu, VT 2006, asigurare. Telefon 0742.199.780. (30867)

Vând DACIA 1310, an 1998, gri metal, în stare foarte bună, 2.200 Eu. Telefon 279679, 0744.988.154.

Vând Opel Omega 2000, an 1994, stare de excepție. Telefon 0723.215.328.(33844)

Vând Espero, an 1996, climă, full electric, 3.100 Euro, negociabil. Telefon 0724.249.849. (37763)

Vând DACIA 1310, an 1998, gri metal, în stare foarte bună, 2.200 Eu. Telefon 279679, 0744.988.154.

Vând Dacia Break, an fabricație 2001. Informații telefon 0745.280.883; 255482. (33705)

Vând Dacia Solenza Scala, model 2003. Telefon 0744.953.240. (Ag. Sântana, 189)

Vând PLUGURI 5, 4, 3 trupițe, reversibile, combină CLAAS MERCATOR. Telefon 0745.180.201. (33625)

Vând Dacia 1410, an 1996, 1.700 Eu. Telefon 289498, 0745.612.963. (33854)

Vând Dacia, culoare albă. Telefon 0744.198.658. (33859)

Vând Dacia pick-up, an 1997, stare foarte bună, preț 2.200 Eu. Telefon 0740.093.973. (30863)

Vând autoutilitară Mercedes 508. Localitatea Seleuș nr. 199. Telefon 329294. (30874)

Vând MAZDA 626 compresor diesel, an 1992, cu acte proveniență Germania, deosebită sau cumpăr acte. Telefon 0722.353.495. (30863)

Vând microbus marfă Renault Master 1987, înmatriculat, CIV. Telefon 0722.247.219. (30906)

Vând Audi A4, 1.9 TDI, Break, triptronic, culoare albă, an fabricație 2001, 105.000 km. Telefon 0744.621.968. (33932)

Vând microbus Fiat Ducato marfă, maxi, 2,5 D, an 1997, 6700 Euro. Telefon 0744.623.459. (33951)

Vând Dacia 1310, 1994, bleu, puțin folosită. Telefon 272684 seara; 0741.343.348. (32384)

Vând plug nou și remorcă înmatriculată 7 tone. Telefon 416172. (33876)

Vând Dacia 1310 din '97, perfectă, preț fix 1800 EU. Telefon 0745.489.918. (33956)

Vând combină recoltat știuleți pe un rând, Tornado 40. Telefon 534516, mobil 0741.914.939. (Ag. UTA, 1490)

Vând VW Passat 1,6 Diesel 1987 persoană fizică. Telefon 0744.926.701, 255257. (33976)

Vând microbus Mercedes, Opel Ascona Diesel, foarte ieftin. Telefon 464398. (34005)

Vând Dacia Berlină, albă, an 1999, preț 2.350 Euro, negociabil. Telefon 0745.751.492; 233092. (33013)

Vând autoutilitară MB 1831L/52, an 1995, Euro II, 675.000 km reali. Telefon 0741.429.476. (33041)

Vând Mercedes E 220, TD, 1996. Telefon 0742.121.438. (33026)

Vând 2 tractoare 180 CP, cu pluguri și freze. Telefon 0722.624.840; 0741.424.242. (33029)

Vând Ford Sierra an 1987, benzină, stare foarte bună, preț 2.100 EU. Telefon 285972, 0741.015.888. (33790)

Vând VW Passat TDi, 2.000, 140.000 km, 6+1 viteze, climatronic, ABS, ESP, genți aluminiu, etc, preț 11.000 Eu, puțin negociabil, culoare negru metalizat. Telefon 0724.292.314. (UTA, 1467)

Vând Dacia 4x4 Diesel, an 2003, în garanție. Telefon 0744.547.495. (33644)

Vând Dacia 1310, fabricație 1988, acte la zi. Telefon 0257/ 212025. (33766)

Vând autoutilitară Damas Daewoo, an fabricație 1997, persoană fizică, consum 5%, stare perfectă de funcționare, preț 2.300 Euro. Telefon 0744.901.226. (33862)

Vând RENAULT 19 CHAMADE 1,9 Diesel, geamuri electrice, an 1991, 2.900 Eu, negociabil. Telefon 0721.333.991, 0743.063.989, 0257-349276. (33538)

Vând tractor mic japonez 4x4 Diesel 14-20 CP ieșire de cardan, freză de sol. Telefon 0742.490.586, 0721.280.581. (UTA, 1477)

Vând Dacia 1310L, an 1998, bord CN, stare impecabilă, preț 1.950 Euro, negociabil. Telefon 218042; 0744.958.818. (33936)

Vând Mercedes E 200, fabricație 1997, Full Option, 145.000 km, preț 10.900 EU. Telefon 0723.256.281. (Ag. Lipova, 335)

Vând SKODA OCTAVIA ELEGANCE, an 2002, 1,9 TDi, 40.000 km, full option, unic proprietar, gri metalizat, impecabilă, preț negociabil 13.500 Eu. Telefon 0742.001.664.

Vând Renault 18, benzină, motor 1.400, acte la zi. Telefon 265674. (33967)

Vând Opel Vectra B, T.D., an 96, full extrase, preț negociabil, 6.000 Eu. Telefon 0744.395.326. (33042)

Vând VW Passat Combi 1,9 TDi, an 2000, preț 10.800 Eu. Telefon 0723.283.410. (34003)

Vând Dacia 1310, an 84, recarosată, 1999, culoare crem, preț 28.000.000 lei, negociabil. Telefon 536577. (33027)

Vând Dacia 1410, an fabricație 1993, culoare albă, 5 trepte, tapițerie nouă, stare impecabilă, 1.350 Eu, negociabil. Telefon 0726.962.834. (33050)

Vând Dacia 1310, gri metal, fabricație 98 + GPL, stare bună, preț la vedere. Telefon 286455, 0726.278.286. (p)

Vând Dacia 1300, stare funcționare (pentru piese), Sântana. Telefon 462154. (Ag. Sântana, 192)

Vând Oltcit și garaj, Piața Fortuna. Telefon 242374. (Ag. UTA, 1496)

Vând Dacia 1300, fabricație 1982, stare bună funcționare. Telefon 0721.115.626 și 0257-258786 (seara 19-22) zilnic. (33112)

Vând Opel Astra Caravan motorină 1,7 TDI, an 2001. Telefon 259113. (33120)

Vindem autocamion 22 tone DAF 500, an 1996, în stare foarte bună. Telefon 0744.546.880. (33126)

Vând Audi anul 1980, stare bună, unic proprietar, VT 2004, taxe la zi. Telefon 464027. (33140)

Vând Opel Senator automatic Iveco magirus 3,5 tone. Telefon 0723.253.651. (33028)

Vând Ford Scorpio 2,3 D an 1988 PF, VT 2006, central, alarmă, ABS servo direcție, volan reglabil, jante aluminiu, stare tehnică și optică foarte bună, preț 3.300 EU negociabil. Telefon 0744.259.029. (33148)

Vând Opel Ascona 1,6 D, PF, VT 2006, stare tehnică și optică bună, preț 2000 EU negociabil. Telefon 0744.122.762. (33145)

Vând Renault 25 Turbo Diesel '89 și Passat Breck II Diesel '84 stare bună, convenabil. Telefon 461289, 0722.780.804. (33165)

Vând talon Opel Kadet an '84 și talon Opel Comodore, an '79. Telefon 0721.089.828. (33167)

Vând BMW 316 1994, stare foarte bună, roșu climatronic, CD, jenți aluminiu, 8.000 EU. Telefon 0723.273.746. (33169)

Vând Dacia Solenza, climă 1,4 MPI culoare perlă, servo, airbag, geamuri electrice, radiocasetofon. fabricație 2003, preț 5.500 EU negociabil. Telefon 0257-283573; 0723.165.195.

Vând Dacia 1310, unic proprietar, an fabricație 1998, preț negociabil. Telefon 0257-262624; 0745.116.728. (p)

Vând Lada 1207, an 1983, motor după RK, 1500 cmc, culoare crem, trapă, stare foarte bună de funcționare, înmatriculată persoană fizică + piese rezervă, preț 800 Euro. Telefon 0744.778.347. (33179)

Vând tractor rutier U650, din anul 1987, înmatriculat; remorcă basculantă auto 2RPB, din 1989, înmatriculată; încărcător Ifron din 1981. Telefon 213022; 0745.904.699. (33187)

Vând Dacia Papuc, 5 locuri, 2002, benzină, 79.000 km. Telefon 0744.556.869. (33195)

Vând sau schimb, variante, Mercedes C180, an 1995, înmatriculat PF. Telefon 0723.162.819. (33200)

Vând motoretă Piaggio „SI" cu pedale, stare tehnică și optică excelentă. Telefon 241153; 0721.218.741; 0745.265.321. (Ag. UTA, 1502)

Vând remorcă RM2 (Lipova). Informații telefon 0722.564.871. (Ag. Lipova, 338)

VÂNZĂRI ELECTRO

Vând CASE de MARCAT FISCALE, CÂNTARE ELECTRONICE, str. STÂNJENEL, nr. 6. Telefon 279702, 0745.395.107. (33365)

Vindem CASE de MARCAT, CÂNTARE ELECTRONICE și CONSUMABILE, strada I. L. CARAGIALE nr. 22. Telefon 272727; 282829. (33144)

Vindem CASE MARCAT FISCALE, CONSUMABILE, CÂNTARE ELECTRONICE, str. VICENȚIU BABEȘ, nr. 22 A. Telefon 211211, 281188. (c, 2044)

NOU! Vindem la cele mai mici prețuri ELECTROCASNICE: MAȘINI DE SPĂLAT AUTOMATE, CONGELATOARE, COMBINE FRIGORIFICE, LĂZI FRIGORIFICE, FRIGIDERE SIEMENS, BOSCH, PRIVILEG, ZANUSSI, TV COLOR, ANVELOPE. Calea RADNEI 151. Telefon 369090; mobil 0743.662.845. (33587)

Vând TV COLOR, MAȘINĂ AUTOMATĂ DE SPĂLAT, foarte ieftin și garanție. Telefon 275277. (32379)

Vând CONGELATOR, COMBINĂ FRIGORIFICĂ și FRIGIDER, foarte ieftin și garanție. Telefon 275277. (32379)

Vând CUPTOR ELECTRIC francez, pentru pâine și cornuri. Telefon 0742.218.693. (33775)

Vând aparate cafea Saeco, pentru bar. Telefon 0740.515.236. (Ag. Criș, 482)

Vând telefon Motorola V400, cameră foto, 200 Euro, negociabil. Informații telefon 0742.380.978. (33885)

Vând în 2 rate MAȘINI SPĂLAT, TV COLOR. Telefon 251392. (33907)

Vând frigider, congelator, ladă frig, vitrină frig, combină frig, mașină spălat automată. Telefon 210613. (30888)

Numai noi vindem CHAS și în RATE: ELECTROCASNICE second hand (TV, MAȘINI de spălat, FRIGORIFICE), anvelope, MOBILIER NOU, la COMANDĂ. ARAD, Calea Radnei 225. Telefon 259339; 0744.706.321; LIPOVA - 563027; 0744.796.542. (33941)

Vând diverse tipuri de TELEVIZOARE COLOR, garanție, preț 1.900.000. Telefon 349908; 0727.435.882. (33297)

Vând CAMERĂ FOTO DIGITALĂ FUJI, model 2004, 3 MegaPixeli, nouă, cutie + garanție, preț 150 Eu. Telefon 277788, 0722.698.868. (31792)

Vând MAȘINI AUTOMATE SPĂLAT Privileg, Zanussi, Boch, Siemens, 50-100 Eu, un an garanție. Telefon 274118. (32051)

Vând TELEVIZOARE COLOR, diferite diagonale, telecomandă, teletext, garanție. Telefon 338090. (33026)

Vând congelator Arctic, preț 3.000.000 lei. Telefon 265022. (33080)

Vând urgent televizor și sistem home cinema Panasonic, Playstation 2 cu cip, laptop P3, folosite. Telefon 210282, 0744.577.944. (33132)

Vând agregate frig, cameră frig, compresoare. Telefon 0723.253.651. (33028)

VÂNZĂRI DIVERSE

Vând POMI FRUCTIFERI, diferite specii, ORNAMENTALI, TRANDAFIRI. Telefon 535058-seara; 0744.635.011, 0744.301.119, SARUȘI IOSIF, Dorobanți. (33805)

Vând PLASĂ GARD ZINCATĂ - 34.000 lei/kg; CUIE - 28.000 lei/kg; RABITZ 47.500 lei/kg; toată gama de SÂRME; ELECTROZI, COTURI și BURLANE FUM - 45.000 lei/ buc, etc. Str. Vrabiei, nr. 4. Telefon 289997, 0744.289.997, 0721.474.980, www.garduri.ro (32517)

Vând OȚEL BETON OB 37 diametrul 6...12 mm, 21.500 lei/kg și PLASĂ GARD 34.000 lei/kg, str. Andrei Șaguna, nr. 69. Telefon 251706, 0745.239.555. (32517)

Vând COLȚARE, CANAPELE, FOTOLII, NOI. Telefon 286069. (32563)

Vând BOLȚARI TERMOIZOLANȚI, zgură, beton, cal. I, 28 modele. Telefon 0745.634.885. (33624)

Vând BOLȚARI TERMOIZOLANȚI, executați la vibropresă, 300x250x200, 14.000/ buc.; mc 940.000 lei. Telefon 214120; 0788.578.017. (30864)

Vând mobilă, pendulă, gramofon, etc, vechi, preț rezonabil. Telefon 241483 sau 245219 după ora 19. (33793)

Vând strung SN 320, stare bună funcționare, 800 Euro. Telefon 0724.249.849. (37763)

Vând POMI ALTOIȚI, familia OLOIERU GHEORGHE - CUVIN nr. 210. Telefon 461064; 0744.174.785. (33820)

Vând AEROTERME pe motorină, folosite, recondiționate și noi, cu garanție. Telefon 0741.375.843. (33871)

(Continuare în pag. 17)

☛ (Urmare din pag. 16)

Vând geamuri termopane (mărimi geamuri între î-190-140 aluminiu, termopane î-250-140 și alte dimensiuni), uși interioare și centrală pe lemne și cărbuni, o sobă cu termotekă pe gaz. Telefon 0257-373491. (30882)

Vând LEMNE FOC TĂIATE, la domiciliul clientului. Telefon 278583. (33906)

Vând rotobil și țarc BREVI, pătuț copil, alb cu sertar și masă de înșfăcat. Telefon 0257/252.361; 0726.256.416. (p)

Vând malaxor 200 litri, în stare de funcționare. Telefon 281228. (30914)

Vând POMI FRUCTIFERI, diverse specii, ORNAMENTALI și TRANDAFIR. Localitatea DOROBANȚI nr. 166, telefon 0745.839.884; 0741.978.171, KISS. (33556)

Vând LEMNE DE FOC. Telefon 349908; 0727.435.882. (33297)

Vând PUI CARNE, hrăniți natural, peste 2 kg, 60.000/kg. Telefon 219283. (33642)

Vând BALAST, PIATRĂ, cu auto 16 tone. Telefon 0741.500.053. (33559)

Vând garaj cu curte str. Libertății, nr. 8. Informații telefon 347942. (Ag. UTA, 1487)

Vând haină blană astrahan și vulpe polară. Telefon 253173. (33195)

Vând garaj zona Gării, strada Avrig. Informații telefon 250965. (33983)

Vând bălegar vechi 13-15 tone, dulap nuc vechi, circular, abricht banzic. Sat Horia, nr. 426. Telefon 382170. (33147)

Vând purcei de carne. Telefon 0744.795.271; 0257/254848. (33992)

Vând purcei înțărcați și familie struți. Telefon 380071. (33984)

Vând disc, stare funcționare. Informații telefon 0743.689.480. (33999)

Vând dormitor tineret, congelator, aragaz, candelabre, îmbrăcăminte + pantofi damă, mașină de cusut, garnișe, cărți, covoare, bibelouri etc. Telefon 0724.725.888. (34008)

Vând masă de masaj rabatabilă și masă piață. Telefon 252860; 0724.442.686. (33018)

Vând ANVELOPE, GENȚI 22.5 (2.000.000), second hand, LIPOVA, telefon 563027; 0744.626.392. (33040)

Vând MAȘINI de FĂCUT NAPOLITANE. Informații telefon 0036-309438827. (32443)

Vând mobilă copii, model deosebit. Telefon 0257/253556. (33697)

Vând circular de mână BOSCH GKS54 cu 3 pânze de 160 mm în dotare 9.000.000 lei; oberfreză BOSCH POF500 + accesorii, 4.500.000 lei. Telefon 0744.422.426. (p)

Vând tocătoare de tulei pe două rânduri, în stare bună. Telefon 561531. (Ag. Lipova, 333)

Vând RULOURI LEMN tei, plastic, obloane mobile lemn. Plata în rate. Telefon 0740.478.103, 0722.282.380. (33294)

Vând armă de vânătoare Driling cal. 16-8x57, opțional 5,6. Telefon 0744.783.978, 0722.241.822. (33731)

Vând HRANĂ USCATĂ CÂINI, FURAJE GRANULATE, import UNGARIA, tâmplărie PVC, rulouri, jaluzele. Telefon 253589. (c. 559)

Vând NISIP, BALAST, PIATRĂ, cu auto 16 tone. Telefon 0723.547.364. (33666)

Vând cartofi roze și albi, de consum. Telefon 0745.037.225. (33819)

Vând LINIE BRUTĂRIE, complet utilată. Telefon 0744.621.968; 0744.645.465. (33933)

Vând CÂINE CIOBĂNESC MIORITIC (femelă), 11 luni, albă. Telefon 218042; 0744.958.818. (33936)

Vând cască și scafă coafură (1.250.000 lei și 2.800.000 lei). Telefon 233932, 0741.051.562. (33865)

Vând familii de struți reproducătoare, urgent. Telefon 0257-535147, 0744.797.831. (33912)

Vând plapomă, perniță lână import, noi, plapomă, dună, pene gâscă. Telefon 251885, 0725.857.578. (UTA, 1488)

Vând balansoar italian, nou, de terase, curte. Telefon 251885, 0725.857.578. (UTA, 1488)

Vând CONVECTOARE și BOILERE pe gaz. Telefon 253973, 0723.727.470. (33833)

Vând țuică și 400 lt vin Rieseling. Telefon 246516. (30880)

Vând pat lemn natur, saltea Relaxa, masă calculator, mochetă verde + bej, TV color 65 cm, fără telecomandă, preț negociabil. Telefon 253804. (33032)

Vând urgent garaj, stare foarte bună, Micălaca, bl. 183, 1.600 Eu, negociabil. Telefon 283019, după ora 16. (33025)

Vând mașină de cusut veche, în stare de funcționare. Telefon 250709. (p)

Vând LEMNE FOC TĂIATE, esență tare, transport la domiciliu. Telefon 276488, Grădiște. (33092)

Vând saltea Relaxa medicinală, 1 persoană, 1.700.000 lei, chiuvetă dublă de inox și chiuvetă simplă de inox. Telefon 272407. (33081)

Vând 5 purcei de 6 săptămâni, Livada nr. 130. Telefon 381125. (33061)

Vând baloți lucernă. Informații zilnic Arad-Gai. Telefon 0257-240101. (Ag. UTA, 1495)

Vând seif (casă valori) ambalaj bere, expresso cafea, cântar semiautomat, europaleți, candelabru porțelan. Telefon 0723.253.651. (33028)

Vând mașină electrică de cusut. Telefon 256367. (33146)

Vând LEMNE FOC esență tare transport gratuit, în oraș, 700.000 mc. Telefon 278375. (33157)

Vând mobilă combinată, stare foarte. Telefon 287480. (33164)

Vând canapea extensibilă și aspirator. Telefon 211948. (33173)

Vând cățel Ciobănesc German, de trei luni, cu Pedigree și vaccinați. Telefon 0257/286618; 0740.107.446. (33178)

Vând mobilă dormitor, frigider „Arctic” mijlociu, aragaz patru ochiuri, stare bună. Telefon 0257/252343, după ora 17. (33180)

Vând HUILĂ, LEMNE DE FOC, la domiciliu. Telefon 0257/288924; 0724.502.693. (33186)

Vând colțar extensibil, sufragerie Regeante, cuier de antreu cu dulap pantofi, cameră tineret Bonanza. Telefon 0723.609.913; 286008. (33194)

Vând canapea cu două fotolii extensibile, preț 5.500.000, negociabil. Telefon 289173. (Ag. UTA, 1507)

CUMPĂRĂRI TERENURI, IMOBILIARE

Persoană fizică, cumpăr apartament 2 camere, zona Podgoria, etaj 1 sau 2, igienizat. Rog seriozitate. Telefon 285484; 0788.508.703.

Cumpăr teren agricol în Șiria, Taut, Dud, ofer preț avantajos. Telefon 0742.030.747. (32456)

Cumpăr pământ arabil pe raza localităților Sântana, Comlăuș, Șimand, Caporal Alexa. Telefon 0745.267.046. (33884)

Cumpăr apartament 1 cameră sau garsonieră confort I, la prețul pieței. Telefon 255733, 0741.150.158. (32950)

Cumpăr terenuri agricole în județele: Arad, Timiș, Bihor, Caraș-Severin, Cluj, Brașov. Telefon 0723.252.374; 0257-230869. (32362)

Cumpăr teren agricol în Ineu, Șicula, Gurba, Iratoș. Telefon 0257-230869, 0723.252.374. (32362)

Cumpăr terenuri pe șoselele: Arad-Timiș, Arad-Oradea, Arad-Deva, Arad-Ineu. Telefon 230869; 0723.252.374. (32636)

Cumpăr teren între 400-1.000 mp, Aradul Nou sau Grădiște, cu plata pe loc. Telefon 0745.632.558. (33959)

Cumpărăm SPAȚII COMERCIALE în centru, Calea Aurel Vlaicu, Calea Lipovei, suprafața minimă 130 mp. Telefon 280607. (33077)

Cumpăr teren agricol, zona Gai-Grădiște. Telefon 0722.275.645. (33078)

Cumpăr garsonieră, apartament 1-2 camere, fără intermediari. Telefon 257051; 0722.728.299. (33100)

CUMPĂRĂRI AUTO

Cumpăr AUDI 100 CC, Diesel, an 1987, pentru recarosat, ofer preț bun. Telefon 0723.045.296. (30867)

Cumpăr microbus marfă 3 tone. Telefon 289260, 0745.669.919. (33153)

CUMPĂRĂRI ELECTRO

Cumpăr MOTOARE ELECTRICE, trifazice, defecte, arse, ofer preț bun. Telefon 0744.248.269. (33781)

CUMPĂRĂRI DIVERSE

Cumpăr VACI și PORCI pentru sacrificare. Plata pe loc. Arad, telefon 287723. (32506)

Cumpăr CALORIFERE FONTĂ 35.000 - 45.000 lei/element și sparte sau defecte. Telefon 0744.248.269. (33781)

Cumpăr pene vechi și noi, preț foarte bun. Telefon 214094, 0741.689.068. (30875)

Cumpăr pene de gâscă vechi și noi. Telefon 210480. (30899)

Cumpăr grâu. Telefon 0745.037.225. (33725)

Cumpărăm PORCI, VITE pentru sacrificat. Plata pe loc. Telefon 0788.323.255. (33903)

Cumpărăm PORCI GRAȘI, preț 50.000 lei/kg + subvenție. Telefon 531497; 0745.969.075. (33964)

Cumpăr cărți și reviste tipărite înainte de 1944. Telefon 338427. (32476)

Cumpăr FIER VECHI, CALORIFERE. Transport propriu. Telefon 0257 - 280289; 0741.209.392; 0742.616.297. (33155)

Cumpăr TĂURAȘI între 150-250 kg. Telefon 254832. (Ag. UTA, 1501)

LOCURI DE MUNCĂ

Angajăm pentru BUCĂTĂRIE FEMEIE, de preferință pensionară și BARMAN, absolvent 2004. Telefon 0744.258.913 sau 280230, după ora 15.

LABORATOR DENTAR, BRAȘOV, dotat cu tehnologie ultimă generație, angajează, condiții foarte avantajoase, TEHNICIENI DENTARI. Telefon 0721.224.613. (33774)

METALCOMP INT. angajează SUDORI-TĂIETORI și MECANICI UTILAJE GRELE. Telefon 254251, 257461. (33482)

FIRMĂ TELEFONIE MOBILĂ angajează REPREZENTANT VÂNZĂRI pentru punct lucru din Arad. CV la fax 0257-211900. (30893)

Angajăm DIRECTOR + GRAFICIENI pentru FIRMĂ DE GRAFICĂ-RECLAME. Telefon 253868. (33931)

SC MASE PLASTICE angajează MUNCITORI(OARE) (NE)CALIFICATE din zonele învecinate cartierului Sânicolau. Se oferă salar atractiv. Telefon 206211. (33882)

Angajăm BRUTARI și FELIATORI PÂINE. Telefon 0742.218.693. (33923)

LEOPARD FASHION angajează CONFECȚIONERE pentru secția confecții MACEA, salar atractiv, tichete masă, transport gratuit Arad-Macea. Telefon 536150; 0743.090.302. (33950)

Angajăm TINERI, dinamici pe post de MECANIC INTERVENȚIE și MONTAJ. CERINȚE: permis categoria B, cunoștințele tehnice constituie avantaj. CV la fax 0257/283255 sau e-mail: info@sistemehidraulice.ro (34001)

SOCIETATE COMERCIALĂ angajează OSPĂTARE. Telefon 270422 sau 0744.518.000. (33014)

Angajez VÂNZĂTOARE-GESTIONARĂ GHERETĂ, vârsta maximă 35 ani. Telefon 0744.926.601. (33549)

FIRMĂ TÂMPLĂRIE angajează TÂMPLARI, femei și bărbați. Informații telefon 0744.788.102. (UTA, 1474)

Angajez STRUNGARI LEMN cu sau fără experiență. Telefon 0743.430.540. (30867)

SC SYSTEMATIC SA angajează INGINER MECANIC. Trimiteți CV la fax 0257/206342 sau la sediu: str. Vârful cu Dor nr. 30. Data limită: 15.11.2004. (33650)

Angajăm PERSONAL CALIFICAT pentru linie trastălpuit, salar + beneficii. Telefon 0745.780.173. (32444)

FABRICĂ de ÎNCĂLȚĂMINTE angajează cu contract determinat de muncă, CROITORI în piele și căptușeală. Informații telefon 254165 sau 0745.650.099. (33968)

Angajez ȘOFER B, C, D, E, transport persoane intern și internațional, atestat profesional, vechime. Telefon 0744.621.811, 0722.831.624. (p)

Angajăm BRUTARI. Informații telefon 287181, 0723.828.937, după ora 11. (33057)

CABINET STOMATOLOGIC angajez ASISTENT MEDICAL. Telefon 0723.448.019. (33060)

FIRMĂ DE COMISIONARI VAMALI angajează LUCRĂTORI pentru sucursala din Pecica, județul Arad. Cerințe: studii medii, limba maghiară scris, citit, vorbit-obligatoriu; o limbă de circulație internațională - nivel mediu, cunoștințe operare P.C. Doritorii vor depune un C.V. la O.P. nr. 3, C.P. 243, Arad, până în data de 30 noiembrie 2004. (34010)

HOTEL PRESIDENT, Calea Timișorii nr. 162, angajează FEMEI DE SERVICIU și CAMERISTE. Informații la sediu. (33994)

FIRMĂ CĂMĂȘI angajează CONFECȚIONERE cu experiență la mașini liniare. Oferim salar avantajos, bonuri masă, abonamente transport. Telefon 281114. (33028)

GALABET PARIURI SPORTIVE angajează OPERATOARE CALCULATOR, salar atractiv. CV-urile str. Mețianu 11-13 sau Eminescu nr. 4. Telefon 280607. (33077)

Angajăm ȘLEFUITORI LEMN, TÂMPLARI. Ofer salar motivant, bonuri masă, transport gratuit. Telefon 216823. (33068)

AUTO PYRAMIS angajează AGENT pentru DISTRIBUȚIE MARFĂ. Telefon 206052. (33083)

SC A&D PROD COM angajează TÂMPLAR în pal melaminat, cu experiență. Telefon 0726.737.154.

Angajez VÂNZĂTOARE articole copii, pentru Complex Comercial Alfa. Telefon 0744.561.365. (Ag. UTA, 1499)

Angajez VÂNZĂTOARE pentru masă în Piața M. Viteazul. Telefon 0744.617.975. (Ag. UTA, 1499)

Angajez PERSONAL DEPOZIT MOBILĂ, experiență minimă. Telefon 228936. (33084)

SPĂLĂTORIE AUTO Micălaca, str. Abrud, angajez SPĂLĂTOR. Telefon 0257-368922, 0722.887.393. (33102)

Angajăm FRIGOTEHNIST, ELECTRICIAN AUTO. Telefon 0724.249.849. (33105)

SOCIETATE COMERCIALĂ angajează STRUNGAR cu contract parțial muncă. Telefon 0726.702.272. (33109)

AGENȚIE DE IMPRESARIAT ARTISTIC din VIENA, selecționează dame de companie și dansatoare. Se oferă transport, cazare, viză și contract legal. Relații la telefon 0043-676 770 2022, mail freegirl2meet@yahoo.com (33111)

Angajăm PERSONAL CURĂȚENIE. Carte muncă. Telefon 271616 după ora 16; 0722.487.092. (33124)

Angajăm MUNCITORI NECALIFICAȚI și AGENT MARKETING. Telefon 0722.891.231. (33125)

SC ATLANTIC TRAVELS SRL angajează PORTAR: studii medii (liceul), stagiul militar satisfăcut, experiență activitatea pază, pașaport, permis auto, cunoașterea unei limbi străine constituie avantaj, domiciliul Arad, telefon. Relații telefon 0269-224101, 0269-231012 int. 355, orele 8-16. (33127)

METALCOMP INT. angajează PAZNICI și ELECTRICIENI. Telefon 254251, 257461. (33129)

SC LEONARDO CONST. SRL angajează MUNCITORI CALIFICAȚI, ZIDARI. Informații telefon 0744.611.048. (33142)

Angajăm AJUTOR BUCĂTAR. Telefon 0722.337.938. (33149)

SALON LUX caută COAFEZE, COSMETICIANĂ, MANICHIURISTĂ (angajare cu procent sau închiriere scaun). Relații, str. Unirii, nr. 14, telefon 0727.211.084. (33150)

SOCIETATE de CONSTRUCȚII MONTAJ, angajăm INGINER CONSTRUCTOR, specialist în civile și drumuri, atestat ca responsabil cu execuția. Curriculum vitae fax 231200, informații 0724.031.861. (33151)

SCCA ARTEX ARAD cu sediul în Arad, str. Ioan Vidu, nr. 1-3 (lângă Cinema Dacia) încadrează în muncă pentru perioadă nedeterminată, confecționeri la mașină sau cunoscători ai meseriei de confecționer. Asigurăm tichete de masă. Salarii avantajoase. Informații la secretariatul societății sau telefon 253741, 253726. (33152)

SC EMMEBI SPORT SRL angajează CUSĂTOARE cu experiență pentru confecții încălțăminte. Oferim salarii atractive, bonuri de masă, condiții optime de muncă. Telefon 0740.342.166, 0723.879.914. (33154)

Resturant angajează OSPĂTARI (bărbați) calificați, experiență minim 1 an și FEMEI DE SERVICIU, vârsta maxim 45 ani. Telefon 0257-252401, 0722.739.441, 0727.603.537. (33166)

Angajez INSTALATORI CALIFICAȚI. Informații telefon 243176, orele 8-20. (33188)

☛ (Continuare în pag. 18)

☛ (Urmare din pag. 17)

Angajăm VÂNZĂTOARE, cunoscătoare de limba maghiară. Telefon 251860. (33190)

VDS BALCAN TRADE angajează REGLORI MAȘINI INJECȚIE MASE PLASTICE. Telefon 216624. (33197)

VDS BALCAN TRADE angajează OPERATORI MASE PLASTICE și PERSONAL pentru ASAMBLARE, vârsta maximă 35 ani. Telefon 216624. (33197)

Angajez doi MUNCITORI NECALIFICAȚI, în domeniul ZOOTEHNIC. Telefon 278428; 0723.162.819. (33200)

S.C. RESCO S.A., angajează MUNCITORI NECALIFICAȚI, MOTOSTIVUITORIȘTI. Informații telefon 281312. (Ag. UTA, 1503)

Angajăm BRUTARI - PATISERI și FEMEI pentru FELIAT PÂINE. Telefon 211210. (Ag. UTA, 1505)

Angajăm VÂNZĂTOARE pentru BRUTĂRIE-PATISERIE. Telefon 211210. (Ag. UTA, 1505)

Angajăm AGENȚI COMERCIALI pentru ARAD. Telefon 349443. (Ag. UTA, 1506)

SC DOMINO FILM SRL angajează pentru CINEMA ARTA: PROECȚIONIST; CASIERĂ; PLASATOARE; PERSONAL ÎNTREȚINERE. Informații suplimentare și depunere CV la sediul CINEMA ARTA, din strada Vasile Alexandri. (33204)

Angajăm VÂNZĂTOARE, DIRECTOR FIRMĂ de producție mobilă + uși. Telefon 253868. (p)

PRESTĂRI SERVICII

REPARAȚII: FRIGIDERE, CONGELATOARE, la domiciliul clientului. Garanție 12 luni. Telefon 242670; 0740.081.123. (30901)

REPARĂM ieftin MAȘINI de SPĂLAT, FRIGORIFICE. Lipova - 563145; ARAD - 259339; 0744.796.542. (33143)

„ANA - FRIG" repară FRIGIDERE, CONGELATOARE, la domiciliu. Garanție 1 an. Telefon 210420; 0745.967.198. (33785)

AUTOMATIC SERVICE repară MAȘINI SPĂLAT AUTOMATE, domiciliu. Telefon 259146; 0744.241.398. (30878)

Profesor terapeut tratez BOLI REUMATISMALE, SPONDILOZE, SCIATICĂ, DISCOPATII, corectez SCOLIOZE, CIFOZE sub control medical, prin manipulări coloană, kineto-reflexo terapie (experiență Franța). Cabinet, Bd. Dragalina, telefon 281242. (33723)

AMENAJĂRI INTERIOARE, CABANE LEMN, MANSARDE, INSTALAȚII SANITARE, diverse lucrări. Telefon 0743.544.282. (33933)

Repar MAȘINI de SPĂLAT AUTOMATE, cu piese originale, la domiciliul clientului. Telefon 274600. (31962)

BIOVITAL NATUR
masaj de recuperare și întreținere REFLEXOTERAPIE. Tratamente cu lampa BIOPTRON. Luni - vineri orele 13-20. Telefon 282080, Bd. Decebal, nr. 18. (33163)

SILDOR PROD
vânzări, montaj, reparații: VITRINE, CAMERE FRIGORIFICE și AER CONDIȚIONAT. Telefon service: 0257-349121; sediu: 0257-270622. (c)

Repar MAȘINI AUTOMATE, la domiciliul clientului. Telefon 241355. (31899)

Repar MAȘINI SPĂLAT AUTOMATE, la domiciliul clientului. Telefon 275277. (p)

EXECUTĂM toate tipurile CONSTRUCȚII cu/fără materiale. Telefon 0721.583.110; 0742.070.683. (33817)

Producem PAVAJ, diferite dimensiuni, modele, garanție 5 ani. Telefon 0724.391.074; 0741.044.599. (33954)

Execut SĂPĂTURI MECANICE canale, pristere, subsoluri, rețele apă-gaz. Telefon 0744.775.398. (30887)

Curs MASAJ și REFLEXOTERAPIE. Diplome de stat. Telefon 252860, 0724.442.686. (33334)

FIRMĂ SPECIALIZATĂ, efectuează amenajări interioare rapide și complete; apartament 2 camere - 15 zile. Telefon 0744.890.914; 0743.893.417. (33033)

Școala „IRIMIA" organizează CURSURI pentru reducerea suspendării permisului de conducere. Telefon 286602; 0744.183.885. (32553)

REPAR, cu PLATA în RATE, MAȘINI AUTOMATE rufe și vase, cu piese originale și garanție. Telefon 274118. (33418)

SOCIETATE COMERCIALĂ execută LUCRĂRI CONSTRUCȚII. Informații telefon 0744.451.838. (33031)

REPARAȚII MAȘINI DE SPĂLAT, electrocasnice, la domiciliu. Telefon 273983. (33019)

TAPIȚĂM, REPARĂM: CANAPELE, COLȚARE, ROLETE, domiciliul clientului. Telefon 219514; 0724.208.683. (33121)

FIRMĂ executăm INSTALAȚII sanitare, ÎNCĂLZIRI CENTRALE. Calitate occidentală. Telefon 0744.556.869. (33196)

DIVERSE

NOU!!
CATERING EXPRESS
vă oferă
MASĂ DE PRÂNZ
la domiciliul (sediul) dvs. la
numai 65.000 lei/persoană.
Comenzi la telefon
0257/212121. (c.p.)

Organizăm: NUNȚI, MESE FESTIVE, BANCHETE, în noul restaurant „ROBERTO". Prețuri rezonabile. Telefon 0722.348.103; 289014. (Ag. UTA, 1498)

PARTIDUL FORȚA DEMOCRATĂ din ROMÂNIA, Filiala ARAD, aduce la cunoștința publică numirea mandatarului financiar pentru campania electorală în persoana doamnei ARDELEAN MARIA. (Ag. UTA, 1508)

CITAȚII

Cociuba Doina cu domiciliu necunoscut, este citată în dosar nr. 11264/2004, la Judecătoria Arad, camera 147, pentru ziua de 18 noiembrie 2004, ora 9, în proces cu TIRA ADRIANA din Arad, str. Miorița, bloc 184, etaj I, ap. 8, jud. Arad, obiectul procesului fiind acțiune în constatare. (33096)

Se citează IFTINCA TRAIAN MARIEAN cu ultim domiciliu cunoscut în Șeitin, str. T. Vladimirescu, nr. 55, jud. Arad, la Judecătoria Arad, pentru ziua de 25.11.2004, în dosar nr. 12004/2004, în calitate de pârât, în proces cu IFTINCA MĂDĂLINA, având ca obiect divorț. (33106)

TURISM

Din 12.11.2004
KAVIAR
specific pescăresc
locație nouă în incinta
ȘTRANDULUI NEPTUN.
Rezervări la telefon
0257-212023. (c.p.)

WEST SPRINTER COMPANY, transportă GRUPURI de PERSOANE (10-15) în EUROPA. Telefon 0257/465656 sau 0741.082.025. (32613)

Transport săptămânal, 2 persoane în ITALIA (confort). Telefon 0722.698.868, 277788. (31792)

DOUBLE T - TRANSPORT INTERNAȚIONAL PERSOANE, autocare 4*, cu prețuri începând de la: GERMANIA - 45 Euro, AUSTRIA - 43 Euro, SPANIA - 100 Euro, ITALIA - 120 Euro, ELVEȚIA - 90 Euro. Telefon 0788.359.489, lângă BISERICA ROȘIE; 0257/250230. (33872)

SCHIMBURI

Schimb apartament 3 camere (garaj, curte, grădină), în Pecica, pe șoseaua internațională cu apartament în Arad. Telefon 415340. (30889)

Schimb apartament 2 camere Confecții, cu 3 camere, prefer aceeași zonă. Telefon 252748. (33108)

ÎNCHIRIERI

Închiriez CASĂ MARE, pentru BIROURI, CABINETE, SPAȚIU COMERCIAL, toate utilitățile, zona GĂRII, str. AVRIG 36. Telefon 0745.796.832. (33818)

Închiriez DEPOZIT 150 mp, zona UTA. Telefon 272676, 258233. (UTA, 1473)

Închiriez apartament 2 camere, mobilat, chirie 130 Eu/ lună, avans trei luni + garanție 100 Eu. Telefon 0742.218.693. (30914)

Primesc în gazdă la casă, str. A. Șaguna nr. 228. (33898)

Închiriez unei fete o cameră la bloc, în Alfa. Telefon 277652. (33990)

Închiriez SPAȚIU COMERCIAL central, 100 mp, amenajat, Bulevardul Revoluției și apartament central. Informații telefon 0726.186.011. (33991)

Oferim închiriere SPAȚII COMERCIALE: Calea Romanilor, 550 mp (divizibili); Miorița, 500 mp (divizibili); zona Gării, 50 mp; Ștefan cel Mare, 250 mp; Școlii, 120 mp; 6 Vânători, 150 mp. Telefon 280263, luni-vineri, 9-16.30. (33710)

Ofer pentru închiriere apartament 300 mp, 7 camere, 2 băi, str. V. Milea. Telefon 0744.208.040. (33292)

Închiriez 2 SPAȚII pentru producție cu încălzire. Telefon 0745.655.250. (30900)

Primesc băiat în gazdă, Calea Romanilor. Telefon 351119. (Ag. Criș, 483)

Închiriez (ofer) apartament 2 camere, mobilat occidental, etaj 1, central. Telefon 255180. (33904)

Dau în chirie SPAȚIU, ideal birouri, cabinete medicale, suprafață 80 mp, B-dul Decebal, lângă Liceul Economic. Telefon 0744.235.843.

Dau în chirie casă în curte, str. Mărășești, recent renovată și amenajată modern, totul nou, utilată complet, 2 camere, bucătărie, baie, preț 250 Euro. Telefon 0744.235.843.

Ofer spre închiriere apartament 3 camere, mobilat + garaj, în zona Miorița. Telefon 0722.782.946; 0257/259338. (33889)

Închiriez apartament 2 camere, ultracentral, parter, termotecă, 250 Euro/lună. Telefon 0722.294.842. (33188)

Închiriez (ofer) garaj, curent, rafturi, Piața Fortuna. Telefon 251885, 0725.857.578. (UTA, 1488)

Ofer spre închiriere garsonieră cf. II, mobilată, 60 Eu + 100 Eu garanție. Telefon 0724.419.596, 0724.523.131. (33975)

Ofer spre închiriere apartament 3 camere, cf. 2, et,. 2, mobilat, Grădiște, anticipat 3, 6 luni, garanție. Telefon 233932, 0741.051.562. (33865)

Tineri căsătoriți dorim să închiriem apartament 2 camere, pe termen lung, ofer 50-60 Eu. Rog seriozitate. Telefon 0740.057.892. (33016)

Domn, caut să închiriez o cameră la bloc sau garsonieră cf. I, mobilată, 2-3 luni. Telefon 0745.037.225. (33059)

Închiriez (ofer) apartament 3 camere, toate condițiile, 300 Eu. Telefon 0788.127.798. (33071)

Ofer spre închiriere apartament 2 camere Aradul Nou. Telefon 0740.010.288. (33097)

Închiriez (ofer) SPAȚIU 50 mp, intrare separată curte, încălzire. Telefon 275920. (33101)

Dau în chirie cameră modestă, cu intrare separată. Telefon 283129; 0740.514.709. (33103)

Închiriez SPAȚIU amenajat BAR + FAST-FOOD, ultracentral, negociabil. Telefon 0744.568.882. (33118)

Închiriez garsonieră confort I, complet mobilată și utilată modern, pe termen lung, zona Miorița. Rog seriozitate. Telefon 0745.607.408. (33119)

Închiriez apartament 2 camere contorizat, mobilat, Micălaca. Telefon 219514. (33122)

Închiriem SPAȚIU COMERCIAL 60 mp, pe Calea Timișorii - central, amenajat, cu toate utilitățile. Telefon 0722.891.231. (33126)

Închiriez apartament 3 camere, parter, balcon închis, bucătărie mobilată, zona Alfa, chiria 100 EU + garanție. Telefon 258139. (33141)

Primesc student din județ în gazdă, zona Polivalentă. Telefon 0257-228155. (33172)

Închiriez (ofer) 250 mp HALĂ PRODUCȚIE, ideal CROITORIE, GAI. Telefon 0744.240.445. (33198)

Închiriez (ofer) garaj, termen lung, zona Piața UTA. Telefon 0741.540.361. (Ag. UTA, 1504)

PIERDERI

Pierdut carte de intervenții pentru casa de marcat fiscală, model Colibri, seria BT 004114. O declar nulă. (Ag. UTA, 1510)

Pierdut carnet șomer nr. 1151/3, pe numele Farcaș Eugen. Îl declar nul. (Ag. Lipova, 337)

✝ DECESE ✝

Cu adâncă durere anunțăm încetarea din viață, a iubitului nostru soț, tată, fiu, frate și cumnat,

DORIN
VIȘOIU,
în vârstă de 49 ani.

Dumnezeu să-l ierte și să-l odihnească în pace! Înmormântarea va avea loc sâmbătă, 13 noiembrie 2004, ora 14, de la Capela Cimitirului Eternitatea (UTA). Familia îndoliată: soția RODICA, fiii ALEX și NARCIS.

Cu inima zdrobită de durere anunțăm încetarea din viață, după o lungă și grea suferință, a scumpei noastre mame, soacră și bunică,

ANA
NECULCEA,

la vârstă de 62 ani. Înmormântarea va avea loc astăzi, 12 noiembrie 2004, ora 13, de la domiciliul din orașul ORAVIȚA, județul CARAȘ-SEVERIN. Fiul MARIUS, nora MANUELA și nepotul ALEXANDRU.

Cu adâncă durere anunțăm încetarea din viață a celui care a fost soț, tată și bunic

DELEANU IOAN.

Vei rămâne veșnic în memoria noastră. Înmormântarea va avea loc astăzi, 12 noiembrie 2004, ora 15, de la Capela Cimitirului Eternitatea. Soția, fiica, fiul cu familia și nepoții.

Cu durere în suflet, anunțăm moartea celui care a fost tată, bunic și străbunic

MARIȘ IOAN.

Înmormântarea va avea loc azi, 12 noiembrie 2004, ora 12, la Cimitirul Ortodox din localitatea GRĂNICERI. Familia îndoliată.

Anunțăm încetarea din viață a scumpului meu soț

ing. PURCARU
NICOLAIE

decedat la data de 10.11. 2004. Înmormântarea va avea loc azi, 12.11.2004, ora 14, de la Capela Ortodoxă a Cimitirului Eternitatea. Izbăvirea e un dar, când energia se sfârșește. Familia îndoliată: soția MARIA, fiul DAN, nora URSULA și nepoții CRISTI, KIM și MARA.

Cu adâncă durere anunțăm trecerea la cele veșnice a iubitei noastre mamă, bunică și soacră

MACAVEI SABINA,

în vârstă de 69 ani. Înmormântarea va avea loc azi, 12 noiembrie 2004, ora 14, din fața Bisericii Gloria Bujac. Cât ai trăit te-am iubit, cât vom trăi te vom plânge. Fiica DANIELA cu soțul MIHAI și nepotul SERGIU.

Cu adâncă durere în suflet anunțăm pierderea dintre noi a celei care a fost

MIHĂILESCU
AURELIA,

în vârstă de 80 de ani. Înmormântarea va avea loc azi, 12 noiembrie 2004, ora 14, în comuna IRATOȘ. Dumnezeu s-o odihnească în liniște și pace! Nu o va uita niciodată familia îndurerată.

✝ CONDOLEANȚE ✝

Îmi iau un ultim rămas bun de la cel care mi-a fost bun cumnat

ing. DORIN VIȘOIU.

Sunt alături de sora RODICA și copiii săi la această mare durere. Dumnezeu să-l odihnească! Cumnata LIZICA.

Magistrații procurori și personalul auxiliar de la Parchetul de pe lângă Tribunalul Arad, precum și colegii și colegele noastre de la parchetele din subordine, sunt alături de primul procuror adjunct MARIUS NECULCEA în aceste clipe de mare durere când a trecut în neființă iubita sa mamă

NECULCEA ANA

și îi transmit, lui și familiei, sincerele lor condoleanțe. Dumnezeu s-o odihnească în pace!

Suntem alături de familia procuror MARIUS NECULCE în marea durere pricinuită de moartea mamei. Sincere condoleanțe CREȚ NICOAR Ă.

☛ (Continuare în pag. 19)

☛ (Urmare din pag. 18)

Un ultim și pios omagiu celui ce a fost

VIȘOIU DORIN

plecat neașteptat de repede în eternitate. Sincere condoleanțe soției și copiilor îndurerați. Din partea familiei BĂRĂGĂU. (p)

Aducem un ultim omagiu celui ce a fost nașul nostru

VIȘOIU DORIN.

Odihnească-se în pace! Suntem alături de familia îndurerată! Finii, familia ILIN. (p)

Păstrându-i vie amintirea, ne luăm rămas bun de la nașul nostru drag

ing. VIȘOIU DORIN.

Dumnezeu să-l ierte și să-l odihnească în pace! Nu te vom uita niciodată. Familia COJOCARIU DANIEL, ROXANA, IULIA și SEBASTIAN. (33136)

Suntem alături de familia îndoliată în aceste momente dificile cauzate de trecerea trecerea în etrnitate a celui care a fost

ing. VIȘOIU DORIN

și transmitem sincere condoleanțe. Vecinii bloc 332, sc. B. (33137)

Suntem alături de colega noastră VIȘOIU RODICA la pierderea soțului drag. Sincere condoleanțe din partea colegilor de la Universitatea de Vest „VASILE GOLDIȘ" an IV FR - Drept. (33134)

Colectivul cadrelor didactice și serviciul Secretariat al Facultății de Drept din cadrul Universității de Vest VASILE GOLDIȘ Arad, sunt alături de lector universitar dr. NECULCEA MARIUS la pierderea mamei dragi. Dumnezeu să o odihnească în pace! (33134)

Conducerea și colectivul de angajați de la SC RODIPET SA Sucursala Arad, sunt alături de doamna CHEVEREȘAN FLOARE în marea durere pricinuită de decesul mamei. Sincere condoleanțe familiei îndoliate. (33158)

Suntem alături de colegul nostru ALEX VIȘOIU la trecerea în eternitate a tatălui său

ing. DORIN VIȘOIU.

Sincere condoleanțe familiei din partea elevilor clasei a XI-E IULIU MANIU, împreună cu diriginta. (33162)

Sincere condoleanțe și întreaga noastră compasiune familiei VIȘOIU la trecerea în neființă a celui care a fost un om deosebit și un bun prieten

ing. DORIN VIȘOIU.

Dumnezeu să-l odihnească în pace! SILVIA și CRISTI ȘERB. (33171)

Conducerea și angajații S.C. CARA PRODIMPEX SRL sunt alături de PAUL și LAVINIA în marea durere pricinuită de decesul fulgerător al mamei lor,

FLOARE.

Dormi în pace, suflet blând! (33177)

Membrii Sindicatului Liber CORPUL SILVIC ARAD, sunt alături de colegul lor ing. MIHĂILESCU DAN la greaua suferință pricinuită de decesul tatălui. Sincere condoleanțe! (33182)

Suntem alături de familia MIHĂILESCU în clipele de mare tristețe pricinuite de trecerea în eternitate a iubitului lor tată

IOAN MIHĂILESCU.

Dumnezeu să-l odihnească în pace! Familia PÎRV. (33183)

Colectivul DIRECȚIEI SILVICE ARAD este alături de colegul lor ing. MIHĂILESCU DAN, în marea durere pricinuită de decesul tatălui său și transmit sincere condoleanțe familiei. (33184)

Cu durere în suflet anunțăm trecerea în veșnicii a scumpei noastre soacre și bunică

MACAVEI SABINA.

Vei rămâne veșnic în inimile noastre un exemplu de dăruire și de dragoste. Te vor plânge mereu ginerele MITRU cu nepoții COSMIN și LORENA. (33201)

Suntem alături de doamna MARTA MIHĂILESCU în momentele grele pricinuite de pierderea soțului drag. Dumnezeu să-l ocrotească în pace! Sincere condoleanțe! Familiile BOROȘ ELISABETA și BOBA IOAN. (33203)

Suntem alături de frații Dr. OLIMPIA POPESCU și ing. MIHĂILESCU DAN la marea pierdere pricinuită de moartea tăicuțului drag. A fost un om deosebit, un prieten adevărat, un caracter puternic. Sincere condoleanțe familiei. Nu te vom uita niciodată. Familiile BOROȘ ELISABETA și BOBA IOAN. (33203)

Mulțumim tuturor celor care au fost alături de noi la marea durere pricinuită de decesul celui care a fost

BĂBUȚI AUREL.

Familia îndoliată. (33205)

În această zi de toamnă târzie, s-a stins din viață ca o lumânare, în ultimele ei pâlpâiri, cea care a fost mama și bunica devotată, bună și blândă, a finilor noștri MARIUS, MANUELA și ALEXANDRU. Dumnezeu să o ierte și să-i așeze sufletul său în ceata celor bine plăcuți Lui. Familia BETEA I. (33207)

✝ COMEMORĂRI ✝

Se împlinesc 6 săptămâni de durere imensă, de când a plecat de lângă mine, iubitul meu soț,

TEODOR ISAI.

Nu voi uita niciodată bunătatea și dragostea lui. Parastasul va avea loc sâmbătă, 13 noiembrie, ora 11, la Catedrala de la Podgoria. Veșnic îndurerată, soțla MARGARETA. (33901)

Se împlinesc 6 luni de la decesul iubitei noastre soții și mame,

av. ELVIRA NICOLIN.

Dumnezeu să te odihnească în pace! Nu te vom uita niciodată! Vei rămâne mereu alături de noi! DIANA și ȘTEFAN. (33857)

IN MEMORIAN

BOBORODEA ANGHEL (BOB)

și

BOBORODEA MARIA (TITA).

În urmă cu 13, respectiv 7 ani s-a stins lumina vieții lor pe acest pământ, urmând să se reaprindă cu și mai multă intensitate, într-o altă lume. Ne închinăm pioși în fața imensității iubirii și dăruirii voastre părintești. Dumnezeu să vă odihnească în pace! Fiica și fiul cu familiile. (33915)

Tristă și neuitată va rămâne ziua de 11 noiembrie 2003, când a plecat pe drumul fără întoarcere, iubita noastră mamă, soacră, bunică și străbunică,

FARKAS ANA (NUȘI).

Nu te vom uita niciodată! Vei rămâne veșnic în sufletele noastre! Dumnezeu să te odihnească în pace! Fiica ANI, ginerele, fiul, nora, nepoții și strănepoții. (33921)

Cu aceeași durere în suflet, anunțăm că azi, 12 noiembrie se împlinește 1 an de la despărțirea grea de iubita și draga noastră soție, mamă, soacră și bunică

DUMA LUCREȚIA

din MIȘCA. „Pe tristul tău mormânt vom presăra/Covor de lacrimi înflorit/În semn că nu te vom uita/Iar pentru noi, tu n-ai murit". Dumnezeu să te odihnească în pace! Familiile veșnic îndurerate, DUMA și NEAMȚ. (Ag. Sântana, 193)

✝ La 18 noiembrie 2004 se împlinește un an de lacrimi și durere de la despărțirea de singurul și iubitul nostru copil,

ing. ADRIAN ILCĂU,

care, la numai 23 de ani, a plecat pentru totdeauna lăsând în urma lui multă jale și inimi nemângâiate. Slujba de pomenire va avea loc sâmbătă, 13 noiembrie 2004, ora 12, la Catedrala Ortodoxă Veche din Piața Mare. Dumnezeu să te aibă în grija Lui! Te vom purta veșnic în inimile noastre zdrobite de durere, fiule drag! Familia îndoliată. (33928)

Au trecut 10 ani de când ne-a părăsit pentru totdeauna, cel care a fost soț și tată,

JURCĂ SEVER.

Nu te vom uita niciodată! Soția RODICA și fiul CIPRIAN. (33977)

Aceeași tristețe și durere rămân în sufletele noastre, după 6 luni, de când ne-a părăsit

URECHE VASILE,

soț, tată, bunic. Parastasul va avea loc duminică, 14 noiembrie 2004, ora 12, la Biserica Ortodoxă Bujac. Familiile URECHE și MĂRUNȚEL. (33997)

Lacrimi, flori, la mormântul tău, la doi ani de despărțire, dragul nostru soț, tată, socru, bunic,

DASCĂL IOAN (DĂSCĂRELU)

din TAUȚ. Dumnezeu să te odihnească în pace și să-ți vegheze somnul etern. Familiile DASCĂL, CRIȘAN. (33998)

Destinul a fost crud și despărțirea dureroasă, când, în urmă cu un an ne-ai părăsit, scumpa noastră mamă și bunică,

AURELIA MĂLĂIEȘ,

lăsându-ne în suflete aceeași durere și tristețe cu care ai plecat și tu după o lungă și grea suferință. Parastasul va avea loc sâmbătă, 13 noiembrie 2004, orele 12, la Catedrala Nouă Podgoria. Fiica OFELIA și nepoțelul FABIAN. (34002)

Mulțumim din suflet familiei preot PETCUȚ, familiei dr. BLAJOVAN și tuturor locuitorilor satului SECAȘ pentru bunătatea și înțelegerea acordată cu ocazia parastasului de 6 luni în amintirea iubitului nostru

MIHAI RUJA.

Familia RUJA și familia NIȚU.

Pios omagiu și tristă amintire la împlinirea a 40 de zile de la trecerea în neființă a celui ce a fost

pr. prof. dr. DUMITRU MOCA.

Parastasul va avea loc sâmbătă, 13.11.2004, ora 12, la mormânt. Dumnezeu să-l odihnească în pace! Familia profund îndurerată. (Ag. UTA, 1497)

Cu durere în suflet anunțăm că se împlinesc 6 săptămâni de la trecerea în neființă, la numai 57 de ani, a celui care a fost soț, tată și bunic

ALEXANDRU BANCIU.

Pios omagiu din partea celor care l-au cunoscut și stimat. Dumnezeu să-l odihnească în pace! Familia îndoliată. (33133)

Pentru familia noastră va rămâne veșnic tristă ziua de 11 noiembrie, când ne-a părăsit scumpul nostru soț, tată și bunic

OPREȚ GHEORGHE

din IERMATA. Veșnic rămâne în sufletele noastre. Dumnezeu să te odihnească în pace! Soția MĂRIUȚA cu fiica, ginerele și nepoții. (33160)

Un pios omagiu, lacrimi și flori la împlinirea a 6 săptămâni de la trecerea în neființă, la numai 68 de ani, a celui care a fost soț, tată, bunic, socru, frate, cumnat,

MLADIN IOAN.

Cu sufletul îndurerat, familia anunță că parastasul de pomenire se va oficia duminică, 14 noiembrie 2004, ora 12, la Biserica Ortodoxă Șega 1. Dumnezeu să-i odihnească sufletul nobil și bun! (Ag. UTA, 1509)

O lumânare aprinsă, o rugăciune, la 10 ani de la despărțirea de soțul și tatăl drag,

GURDIAN DUMITRU.

În fața mea te-ai stins/ Și greu mi-a fost să te privesc/ Te-ai stins precum o lumânare/ Și n-am putut să te salvez. Te vom plânge mereu. Familia. (33189)

Astăzi, 12 noiembrie, se împlinesc 3 ani de când moartea fulgerătoare a luat-o dintre noi pe cea mai dragă soție, mamă și bunică

IOVANOVICI RADMILA,

din satul SATU-MARE. Te vom plânge mereu, MAIO! Băiatul DUȘAN și familia îndurerată. (33176)

✝ SERVICII FUNERARE ✝

RO STYL COMPANY
Servicii Funerare
magazine deschise și noaptea
Arad, Str. M. Eminescu 22
(peste drum de Artex)
tel. 214.422
Arad, Calea Victoriei 31
(lângă Strungul)
tel. 228.909; 0744.690.121
OFERĂ:
■ Sicrie și accesorii funerare
■ Transport funerar cu mașini speciale în țară și străinătate.
GRATUIT: Transportul sicriului la domiciliu în Arad.
REDUCERE 20% LA SICRIU clienților care fac spălat, îmbrăcat, formolizat și transport cu firma noastră.
PLATA ȘI DUPĂ ÎNCASAREA AJUTORULUI DE ÎNMORMÂNTARE

IN MEMORIAM "KUKI"
SERVICII FUNERARE COMPLETE
Str. M Eminescu Nr.4
în curte
Tel: 211.929 - 0723.343.964
MAGAZIN DESCHIS LA ORICE ORĂ
OFERĂ:
■ SICRIE 10 modele de la 900.000 - 3.400.000
■ SICRIE LUX 6 modele de la 3.600.000-22.500.000
Mânere. Șuruburi, prosoape, lumânări, colaci și colivă
■ LENJERIE 10 modele de la 350.000 - 2.000.000
Apelând la serviciile noastre
(spălat, îmbrăcat, formolizat și transport)
BENEFICIAȚI DE 20% REDUCERE LA SICRIU
GRATUIT Transportul sicriului la domiciliu Transport Intern și Internațional
Se poate plăti și după ridicarea ajutorului de înmormântare

Firmă de confecții
lenjerie intimă

SC L`INTIMO DI CAMILLA SRL

Bujac, Independenței, nr. 3

ANGAJEAZĂ

ŞEF DE PRODUCȚIE

cu experiență în distribuirea şi organizarea lucrului.

SE CERE

- bună experiență
- cunoştințe minime de limba italiană.

OFERIM:

Salariu motivant, bazat pe competență şi evoluția profesională.

INFORMAȚII TELEFON:
0257/289244, 0257/289727.

(0788107)

GABOR PROFILE

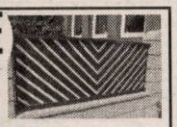

ARAD - str. MÃLIN nr. 3
TEL/FAX 0257 349.848
MOBIL 0788 436.841/2
www.gabor-profile.go.ro

PORȚI
GARDURI
BALUSTRADE
din profile de aluminiu vopsite în câmp electrostatic

S-A TERMINAT CU RUGINA!

Vânzare în RATE

calitate austriacã, design personalizat, culoarea visatã

(c.835/2004)

TERMOPLAST

FERESTRE UŞI * PVC

Viitorul obligă ...

Vânzări în rate

Tâmplărie PVC cu noua generatie a profilelor ALUPLAST Germania, cu 3 și 5 camere, feronerie germană

Spațiu de prezentare: Piața UTA , Bl. Z 22 parter !

Rulouri , jaluzele și plase de insecte .

aluplast

Sisteme de garduri, porti și balustrade din aluminiu.

TEL 0257 273550 sau 0788 460230; 0788 460231

(c.117/2004)

ARTE ARAD

Angajează:

CONFECȚIONERE

Cerințe:

- Experiență de lucru la maşini de cusut minimum 3 luni

Oferim:

- Salariu atractiv; motivațional; tichete de masă; mediu de lucru la standarde occidentale.

Cei interesați sunt așteptați la sediul nostru din strada Poetului, nr. 1/C. (Incinta UTA)

Informații suplimentare la telefon 0257-229002.

(c.258/2004)

CAMERA DE COMERȚ, INDUSTRIE ȘI AGRICULTURA A JUDEȚULUI ARAD
EXPO ARAD INTERNAȚIONAL

EXPO ARAD INTERNATIONAL

AR-MEDICA

Târg de medicină
aparatură medicală
și de laborator,
stomatologie,
farmacie, optică,
protetică,
servicii conexe

11-13 NOIEMBRIE 2004

EXPO ARAD INTERNAȚIONAL
310017 Arad-România, Str. Cloşca nr. 5
Tel.:0257-216 520; Fax:0257-216 521
E-mail: expo2@ccia-arad.ro; www.ccia-arad.ro
Manager de proiect: Letiția BUIBAŞ

(c.75/2004)

SOCIETATE COMERCIALĂ

Doreşte oferte

privind efectuarea unui

STUDIU DE FEZABILITATE ȘI ARHITECTURĂ

pentru transformarea unei clădiri de trei nivele într-un CENTRU COMERCIAL.

INFORMAȚII SUPLIMENTARE:

telefon 0257-213.913, 213.914, 289.029
fax: 0257-289.697, 289.029.

(3709131)

Colegiul Consilierilor Juridici - Arad

În baza art. 19 lit. b din Statutul Asociației „Colegiul Consilierilor Juridici Arad"

DECANUL CONVOACĂ
Adunarea Generală Extraordinară

care va avea loc în data de **17.11.2004, ora 17,**
LA CASA DE CULTURĂ A SINDICATELOR
având următoarea ordine de zi:

1. Stabilire cotizație societăți profesionale pentru anul 2005
2. Festivitate depunere jurământ
3. Alegere trezorier
4. Diverse.

Prezența la ședința Adunării Generale se face pe baza legitimației de consilier juridic.

Decan, Zahoi Adrian

(0788120)

BT BT·ASIST
GRUPUL FINANCIAR BANCA TRANSILVANIA

BT ASIST S.R.L.
Str. Baritiu nr. 8
Fax: +(40.264) 43.41.92
e-mail: btasist@bta.ro

Societate de asistență tehnică şi juridică în domeniul constatării şi lichidării daunelor auto

ANGAJEAZĂ

pentru agenția Arad

INGINER

absolvent al Institutului Politehnic, secția Autovehicule Rutiere

Condiții de angajare:

Se cere: minim 3 ani vechime în profesie, domiciliul stabil în Arad constituie un avantaj, disponibilitate de deplasare, rezistență la stres, permis de conducere categoria B

Se oferă: salariu atractiv, maşină de serviciu pentru îndeplinirea obligațiilor de muncă, telefon mobil necesar pentru eficiență maximă, condiții moderne de muncă.

Scrisorile de intenție şi CV-urile se vor trimite pe adresa sediului central, la **fax 0264 434 192** sau prin email: **btasist@bta.ro** până la data de **29 noiembrie 2004**.
Doar persoanele selectate vor fi selecționate.

(3709171)

Restaurantul
Clubul Presei
Bd. Revoluției nr. 81
Tel: 0257/280.989 0722.639.554

Organizează
nunți
botezuri
mese festive

CELE MAI avantajoase prețuri DIN ARAD!

MATROS 2000

Oferã pânã la 16 % reducere la PARCHET LAMINAT

si FOLIA IZOLANTÃ 3 MM GRATIS

ARAD, Calea A. Vlaicu nr. 28-32
Tel: 0257-349.888, 0744.755.786
lângã stadionul UTA

(c.679/2003)

S.C. Lazar Agro-Service S.R.L.

OFERÃ SPRE VÂNZARE următoarele PRODUSE REFRIGERATE

- CARCASÃ DE PORC
  fãrã cap si fãrã picior anterior
- CARCASÃ DE PORC
  cu cap si picioare
- CARNE PORC TRANȘATÃ

PERSOANE DE CONTACT

- BENEDEK EMILIA
  tel: 0257 / 253.551
  0745 / 027582
- BRANCÃU LAURA
  tel: 0722 / 249.727

(3708883)

NEW!

Market Tot

Deschis

Complex comercial și piață Agroalimentară

ÎNCHIRIEM MESE PENTRU PIAȚĂ

PROGRAM DE FUNCTIONARE

Luni - sâmbãtã 8,00 - 21,30 Duminicã 8,00 - 14,30

CARTIERUL ALFA, Tel. 277.560, 0744.459.910

(c.698/2003)

aims
Human Capital Romania

Our client is a subsidiary of a British/International PLC, who is a world leader in the manufacture of polyurethane foams.
The business will operate from a modern, excellently equipped manufacturing unit situated on the outskirts of Timisoara. The company is commencing production shortly, with the objective of becoming a leading supplier of converted polyurethane foams to the expanding Romanian furniture and bedding markets.

FINANCIAL MANAGER

TIMISOARA

EXCELLENT PACKAGE

The Role:

- Reporting to the General Manager with full responsibility for the finance/accounting function, including IT and legal issues. There is also a line responsibility to the Divisional Chairman and Divisional Finance Director the UK head office.
- The successful candidate will need to quickly take control and develop the current embryonic accounting system into one that is capable of generating financial statements that satisfy both local and UK GAP requirements. Managing a small team, the person will also have a leading hands on role in establishing the internal and external business reporting, under Group accounting policy guidelines, with support from a Group Financial Controller.
- The Controller will also be responsible for the successful implementation of the recently purchased SCALA ERP system and the Group reporting software. Support and assistance will be provided by the local IT manager and Group personnel as required.

The Candidate:

- Should have proven track record of achievement with a minimum 3-5 years post qualified professional experience.
- Should be fully qualified in accounting and controlling.
- Must have strong accounting acumen preferably in a manufacturing environment.
- Good personality, with excellent communication skills, including a good level of **English.**
- Essential to have a **strong knowledge** of computer accounting systems, and experience in using SCALA or other similar fully integrated software.

This is an outstanding opportunity for a talented and experienced professional to join an expanding and dynamic team. An attractive remuneration package will be awarded to the successful applicant, reflecting the experience and capabilities required for this challenging position.

To apply in complete confidence, please send your CV in English by email to cosmina.naznean@tm.aims.ro or by fax to 0256-491008. Alternatively, visit our website www.aims.ro for more details. The deadline for submission of applicants is 22 November 2004. Only suitable candidates will be contacted for an interview.

AIMS Human Capital Romania, the trusted Human Resources advisor for long term measurable benefits to our business partners in recruitment, training and consulting.

(3709167)

S.C. **TITUS** SRL

angajează

pentru punctul de lucru Arad,
Calea Bodrogului 2-10
(după Contor Zenner)

MUNCITOARE
pentru montat subansamble (bobine).

SE SOLICITĂ
- vedere bună
- îndemânare manuală.

RELAȚII LA TELEFON
216.677.

(0788013)

S.C.
Manitoba
S.R.L.

angajează

femei
pentru postul de
OPERATOR
IMPRIMERIE
vârsta maximă 35 ani.

Așteptăm CV-urile dv.
la nr. de fax 281.322
sau la sediul firmei,
str. Ursului nr. 21, Arad.

(3709109)

MODELE MANET
CU MOTOR PUCH

MOTO-BIKE SHOP

MOPED-uri
COMOD, RAPID, IEFTIN, FĂRĂ PERMIS!

PANDA 100
OFERĂ-I COPILULUI TĂU UN CADOU DEOSEBIT.

MINICROSS
COPII

MOTO SCOOTERE

SHOW ROOM:
Blv. 16 Decembrie, nr. 63, Tel: 0256-294.006
Magazin de prezentare: ARAD
Str. Prunului, nr. 55, nr. 1A, Tel: 0257-21.88.88

(C.A.731/2004)

S.C.
Construcții Rutiere
S.A. ARAD

VINDE

- Rabă 8,5 to
- Autospecială LEA
- Tractor U 650
- Aro
- Semiremorci tr. bitum
- Cilindru compactor
- TIH

Informații telefon
259.621.

(0788133)

Coca-Cola HBC este unul dintre cei mai mari îmbuteliatori ai **The Coca-Cola Company**. Suntem o organizație de vânzări de nivel mondial, care operăm în 26 de țări, cu o populație totală de aproximativ 500 de milioane persoane. **Coca-Cola HBC** este lider pe piața băuturilor nealcoolice, în Romania. **Coca-Cola HBC Romania** își datorează succesele în primul rând celor 3000 de angajați care lucrează pe întreg cuprinsul țării.

Coca-Cola HBC

Alaturați-vă unui sistem cunoscut și apreciat în întreaga lume,
pentru a completa
echipa noastră din județul: ARAD pe postul de:

AGENT DE VÂNZĂRI

Responsabilități
- **realizarea bugetului de vânzări**
- **implementarea la nivel local a promoțiilor**
- **întreținerea unor bune relații de afaceri cu clienții companiei**
- **implementarea și întreținerea la nivelul pieței a standardelor de mercantizare**

Cerințe
- **studii superioare**
- **abilități bune de negociere**
- **disponibilitate la program prelungit**
- **aptitudini organizatorice**
- **bune abilități de comunicare**
- **carnet de conducere categoria B**

Persoanele interesate sunt rugate să trimită până la data de 17 Noiembrie 2004
un Curriculum Vitae insotit de o scrisoare de intenție la adresa:
S.C. Coca-Cola HBC Romania S.R.L.
Calea Torontalului DN 6, km 6, Timișoara, județul Timiș,
Departamentul Resurse Umane, Tel: 0256 / 306.700, Fax: 0256 / 200.099.

Numai candidații selectionați vor fi contactați pentru interviu.

(3709159)

S.C. **MOBIL ONE** S.R.L.
EXECUTĂ LA COMANDĂ
MOBILIER MODERN pentru:

- ▲ BIROURI
- ▲ APARTAMENTE
- ▲ VILE
- ▲ HOTELURI
- ▲ BARURI

- SERIOZITATE, CORECTITUDINE
- PREȚURI FĂRĂ CONCURENȚĂ
- GARANȚIE 1 AN

Pers. de contact Bokor Ferencz.
Tel. 276.747, 0740/026.854
Grădiște str. Cometei /20.

(3708952)

Fundația PROMOTRANS

anunță DESCHIDEREA CURSULUI
DE COORDONATORI TRANSPORT
începând din data de 15.11.2004 orele 16,00.

Cursurile au loc în Aradul Nou, Piața Eroilor Nr. 7
(la Școala de Conducători Auto).

INFORMAȚII LA
telefon: 278090 - d-na Șerban Maria
0721269697 - dl. Epure Adrian

(0788124)

---

s.c. **Nouva Ario** s.a. **Nuova Ario**

situată în strada Cocorilor nr. 24 A telefon 275.406

angajează persoane calificate în meseria de FREZOR și LĂCĂTUȘ MONTATOR pentru linia de montaj.

(0788115)

La achiziționarea unui motoferestrău „Stihl” beneficiați de anumite gratuități.

Ofertă

Vă așteptăm la

s.c. **Social IMPEX** SRL **Lipova**
Str. Făgetului nr. 5 ***lângă Restaurantul „Vânătorul”***
Telefon 0257 / 56.14.33.

(0788125)

FIRMĂ DE PAZĂ

ANGAJEAZĂ ÎN CONDIȚII AVANTAJOASE

- **ȘEF OBIECTIV**
- **AGENȚI PAZĂ** ***(femei și bărbați)***

Cerințe: ● curs agent pază; ● carnet de conducere categ. B

INFORMAȚII LA: 0256/293173.(0788090)

Centrul de Cercetare, Proiectare și Tehnologii Astra-Aris

ANGAJEAZĂ

- **INGINERI PENTRU PROIECTARE ABSOLVENȚI:** TCM, MR, automatizări, electronică. Avantaj cunoscători AUTOCAD și o limbă de circulație internațională.
- **Normatori cu experiență.**

CV-urile se trimit la nr. fax 0257/258.168 până la data de 15.11.2004.

(3709108)

LUKAS CONSTRUCT
S.R.L.
execută HIDROIZOLAȚII ACOPERIȘURI
PLATA ÎN RATE.
vinde MEMBRANĂ BITUMATĂ
POLIESTER 4,5 cu ARDEZIE
117.000 lei/mp.
Tel. 256.119; 0723.273.746.

(3708580)

CIEL ROMÂNIA face o OFERTĂ EXCEPȚIONALĂ numai pentru județele Timiș, Arad și Caraș-Severin

CIEL ROMÂNIA

vă invită în **Timișoara** la Evenimentul

PORȚI DESCHISE

organizat **Joi, 18 noiembrie 2004**
între orele **10.00 - 18.00**, la
Hotel TIMIȘOARA,
Sala Multifuncțională - str. Mărășești nr. 1-3

Doar la evenimentul PORȚI DESCHISE

PÂNĂ la 50 % REDUCERE

pachetul de programe
CIEL FINANCE MANAGER
numai 229 €
față de prețul de listă de 410 €

Soluția de referință

CIEL ROMÂNIA - liderul pieței aplicațiilor financiar-contabile și de salarii din România

COMANDĂ? DOCUMENTAȚIE GRATUITĂ?
Contactați unul din distribuitorii CIEL din județele
menționate alăturat sau direct la sediul CIEL
la numărul 021-201.53.04; **www.ciel.ro**

OFERTA CIEL ROMÂNIA
doar în ziua Evenimentului
PORȚI DESCHISE

- **CIEL CONTA**
  Program de contabilitate generală, analitică, conform IAS. Multisocietate, multi-exercițiu, număr nelimitat de înregistrări.
  Preț listă: ~~140€~~ aplicație individuală *Ofertă specială: 70€
- **CIEL SALARII 2004**
  Program pentru calculul salariilor, adaptat ultimelor modificări legislative în domeniul salarizării.
  Preț listă: ~~140€~~ aplicație individuală *Ofertă specială: 70€
- **CIEL GESTIUNE COMERCIALĂ 2004**
  Multidepozit. Multidevize. Evidență clienți/furnizori, stocuri, proforme, facturi, comenzi, facturi import, mișcări de stoc etc.
  Permite lucrul cu casa de marcat DATECS. NOU
  Preț listă: ~~140€~~ aplicație individuală *Ofertă specială: 70€
- **CIEL IMOBILIZĂRI 2004**
  Gestiunea completă a cheltuielilor privind mijloacele fixe și a amortizărilor liniare, degresive și accelerate.
  Preț listă: ~~140€~~ aplicație individuală *Ofertă specială: 70€
- **CIEL REGISTRU CASĂ**
  Înregistrări încasări și plăți efectuate cu casa. Listare Registru Casă în formatul agreat de Ministerul Finanțelor.
  Preț listă: ~~70€~~ aplicație individuală *Ofertă specială: 45€

Prețurile nu conțin TVA și sunt cotate pentru versiuni Windows monopost. Oferta este disponibilă și pentru versiuni Windows rețea. Prețurile sunt valabile numai pentru județele menționate mai sus.

OFERTĂ SUPLIMENTARĂ!
în perioada
19 - 30 noiembrie 2004
CIEL FINANCE MANAGER: ~~410€~~ 269€
MODULE CIEL: ~~140€~~ 89€

CIEL!
CIEL FINANCE MANAGER
www.ciel.ro

3708808

Distribuitori CIEL ROMÂNIA:

jud. Timiș: **INCO** - Timișoara, tel.: 0256/22.12.11, fax: 0256/49.01.53; Piața Unirii nr. 3, et. 3 (clădirea CONSTRUCTIM) **ALTAWAY** - Timișoara, tel.: 0744/628.804; Str. Paris nr. 2A, et. 4, cam. 403 (clădirea IPROTIM) **ZERO COMPUTERS** - Timișoara, tel.:0256 - 42.06.90, 0722/524.796; Str. Umbroasa nr. 1, Sc. B, Ap. 1
jud. Arad: **INCO** - Timișoara, tel.: 0256/22.12.11, fax: 0256/49.01.53; Piața Unirii nr. 3, et. 3 (clădirea CONSTRUCTIM) **INFO ROLEX** - Lipova, tel.: 0257/56.24.90, tel.: 0723/333.939; Str. Oborului nr. 2, bl. 80, sc. C, ap. 9
jud. Caraș Severin: **INCO** - Timișoara, tel.: 0256/22.12.11, fax: 0256/49.01.53; Piața Unirii nr. 3, et. 3 (clădirea CONSTRUCTIM)

Suferi de boală cardiacă, astm bronșic, afecțiuni ale rinichilor?

Vindecarea ta este asigurată de **CENTURA PIOKAL**, care are proprietatea de a redirija înspre corp impulsurile de energie eliberate de organism, restabilind funcționarea normală a organelor interne.

1. **Elimină durerile de șold și de spate.**
2. **Îmbunătățește funcționarea rinichilor, elimină nisipul, împiedică dezvoltarea calculozei renale.**
3. **Legată pe abdomen restabilește funcționarea normală a stomacului și a intestinelor, elimină constipația cronică.**
4. **Efectul său antiinflamator pronunțat vindecă în scurt timp inflamația organelor interne, ajută la vindecarea ulcerului gastric și duodenal, purifică ficatul de substanțele toxice.**
5. **Efectul antispastic reduce durerile menstruale.**
6. **Așezată pe piept are acțiune pozitivă marcată asupra inimii și a plămânilor, ameliorează aritmia și crizele astmatice, funcționarea acestor organe vitale devine mult mai bună și echilibrată.**

Toate acestea fără dureri, fără efecte secundare, în modul cel mai natural și confortabil posibil!
Poți s-o folosești atât ziua, cât și noaptea, chiar și în timpul somnului.

"În urmă cu 15 ani mi-au fost depistate chisturi în ambii rinichi. Din cauza multiplicării chisturilor funcționarea rinichilor a devenit nesatisfăcătoare, cantitatea de urină zilnică scăzând în mod dramatic. Apa, neputând fi eliminată, s -a adunat în țesuturi, mai ales la nivelul membrelor inferioare. Din această cauză funcțiile locomotoare s-au diminuat. Am început să folosesc **CENTURA PIOKAL**. După trei zile am observat ca rinichii au început să funcționeze mai bine. Cantitatea de urină s-a mărit considerabil, și după 3-4 săptămâni de folosire au dispărut edemele din picioare. Acum pot să mă deplasez cu ușurință, dar bucuria mea cea mai mare a fost ca la examenul medical nu s-au mai depistat nici edeme și nici chisturi, funcționarea rinichilor s-a restabilit complet." **Farkas Marta, 60 de ani.**

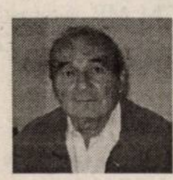

"De 27 de ani sufăr de astm bronșic. În urmă cu 18 ani boala s-a agravat, am fost nevoit să primesc lunar injecția Diprophos pentru a scăpa de crizele sufocante. Am început să folosesc **CENTURA PIOKAL**, legată pe piept, și chiar în primele zile am observat o îmbunătățire semnificativă. Respirația grea a trecut și excreția s-a îmbunătățit. De la o zi la alta simt efectul benefic al centurii, dar cea mai mare bucurie este ca nu mai am nevoie de injecțiile Diprophos. Mă simt bine cu centura, slavă Domnului ca efectul acesteia va persista zeci de ani." **Kiss Janos, 71 de ani.**

"Sufăr de foarte multă vreme de dureri ale membrelor inferioare și a spatelui. Am avut circulație venoasa slabă, cu început de tromboflebită și ulcer gastric. De când folosesc **CENTURA PIOKAL** durerile de spate au dispărut, spondiloza cervicală și occipitală nu mai constituie probleme pentru mine. Am legat centura și pe picior și în timpul folosirii în câteva zile circulația sanguină s-a îmbunătățit, durerea și inflamația au dispărut. Am purtat centura și deasupra stomacului, astfel gastrita s-a ameliorat. Dacă aș dori să exprim pe scurt efectul **CENTURII PIOKAL**, aș zice un singur cuvânt: **EXTRAORDINAR!" Dr. Holircă Adela, 50 de ani.**

Așează- l pe corp și simte **IZVORUL SĂNĂTĂȚII!** Centura își menține efectul pe **TIMP NELIMITAT**, nu necesită baterii sau alte materiale consumabile, și asigură protecție maximă împotriva bolilor enumerate, pe tot parcursul vieții ! **Garanție: 1 an!**
Te așteaptă propria **CENTURĂ PIOKAL** în **ARAD** la **farmacia GLYKON (P-ța UTA bl. U6)** și în **LIPOVA** la farmacia **IRIS (Str. N. Bălcescu 50)** sau o poți comanda prin poștă cu plata ramburs la nr. de tel. **0742-14.12.60. Prețul: 895.000 lei.**

(3709160)

DELPHI

The World's Most Diversified Automotive Systems Supplier
With over 180,000 employees worldwide
is hiring for the following position for our new plant in Ineu.
You join a project team Delphi Packard, with an activity involved in the in-car electronic and electronical systems and contact with the important car constructors.

Engineers / Technicians for harness development

* To be responsible for the engineering analysis requested by the customer or the plant, this activity being in close relationship with a design team located in France
* To analyze the technical product evolutions during the series life;
* To check the product feasibility with the support of the plant;
* To create the bill of material for the product assembly;
* To respect the guidelines and procedures dealing with the product design;
* To report about the activity progress and problems met;
* To participate in workshops allowing to improve our performances;

Your skills:
* Technical background/ Electricty - Electronics;
* Communication and contact skills, teamwork;
* Organization;
* English read, written, spoken;
* French is a must;
* Knowledge of the quality and computer tools.

- Immediate availability
- Location in Ineu
- Training in France

If you are ready for the next step in your career,
please send your application and CV in English;
Delphi Packard Romania S.R.L.
Calea Aradului nr. 23
Ineu
Persoana de contact:
Veronica Vadean (e-mail Veronika.Vadean@delphi.com)
Tel.: 0257-206-601; Fax: 0257-206-603

(3709090)

MASCHIO GASPARDO

S.C MASCHIO GASPARDO ROMANIA S.R.L.

lider mondial in productia de masini si utilaje agricole

ANGAJEAZĂ
pentru fabrica sa din localitatea Chisineu-Cris:

◆ INGINERI MECANICI (departamentul tehnic)

Cerinte: - studii superioare tehnice în domeniul mecanic
- cunostinte de desen 2D si 3D
- experientă în sectorul mecanic agricol
- cunostinte de limba engleză sau italiană constituie un avantaj

◆ SUDORI
◆ LĂCĂTUSI
◆ MUNCITORI NECALIFICATI

Se oferă un pachet salarial atractiv si transport gratuit pentru persoanele din Arad.

Persoanele interesate sunt rugate să trimită un Curriculum Vitae cu fotografie la nr de **fax 0257-30.70.40** sau pe e-mail la **maschio@maschio.ro** sau personal la sediul firmei din localitatea Chisineu-Cris, strada Înfrătirii, f.n.

PENTRU MAI MULTE DETALII
sunati la 0257-307030 de luni până vineri de la 8-17.

(3709089)

Mare Demonstrație Practică

Marți 16 Noiembrie 2004, ora 10
Şoseaua DN6 TIMIŞOARA-LOVRIN
la intrarea în localitatea Lovrin

S.C. MEWI Import Export
Agrar Industrietechnik S.R.L.

împreună cu partenerii săi FENDT, RABE, HORSCH dorește să vă prezinte în cadrul unei Demonstrații practice în câmp, tractoare moderne, pluguri reversibile, utilaje de pregătit solul și utilaje de lucrat direct în miriște, de producție Vest Europeană.

Tăblițe de orientare vă vor îndruma spre parcela unde are loc demonstrația.

Importator:
S.C. MEWI IMPORT EXPORT AGRAR INDUSTRIETECHNIK S.R.L.
Str. Principală nr.280, 307305 ORȚIȘOARA / TIMIȘ
Tel: 0256 494350, 0256 221537; Fax: 0256 490729, 0256 221536

(3709172)

Acqua lux

acquatrend
all your comfort

NOU

MAGAZINUL ACQUA LUX- ACQUA TREND

NOU

A DESCHIS

UN NOU PUNCT DE LUCRU LA **PÂNCOTA!!!!**

OFERTA CONTINUĂ!!!!

NOU

TRANSPORT GRATUIT LA DOMICILIU
CALEA TIMISORII, NR.195, ARAD
Telefon: 206071, 206072
PANCOTA, STR. TUDOR VLADIMIRESCU , NR.52
Telefon: 466966

REALITATEA DEPASESTE ORICE IMAGINATIE….

Dealer Jacuzzi

Acqua lux

(c. 114/2004)

S.C. SATLINE S.R.L. TELEFON 251.461, 0744/507.211 SHOW ROOM ARAD, Piata Mihai Viteazul - BL. M7 - PARTER

TÂMPLĂRIE DIN ALUMINIU ȘI P.V.C.

CU GEAM TERMOPAN; PROFILE PVC TROCAL Germania; PROFILE ALUMINIU Grecia

(c.53/2004)

CORAURA

Telefon : 255 710 ; 270 525 ; 228 684

Combină frigorifică Arctic

Clasă de energie A

Volum : 249 litri

9.999.000 lei

Garanție 3 ani

Transport Gratuit

(c.806/2004)

Arctic
KS 27 A
rată lunară
299.000 lei

dumivest

CALEA RADNEI Nr. 236; tel. 0257-279058

VINDE CAUCIUCURI ȘI ÎN RATE

0% avans
și rate lunare începând
cu 65.000 lei

- anvelope noi: agricole, camioane și turisme
- echilibrat roți
- îndreptat jante aluminiu
- vânzări jante aluminiu
- spălătorie auto
- la anvelope montaj gratuit

(C.731/2004)

Vindem
en-gros
hârtie
albă
de ziar
(în role mici)
pentru
ambalaj.

Preț avantajos, negociabil
în funcție de cantitate.

INFORMAȚII LA
redacția „Adevărul"
B-dul Revoluției nr. 81
sau la telefon 281.797
zilnic între orele 8-16.

MB TÂMPLĂRIE PVC CU GEAM TERMOPAN CALITATE GERMANĂ GEALAN Fenster-Systeme

ACUM ȘI CU PLATA ÎN RATE

ARAD, STR. CAIUS IACOB BL.R
FOSTUL Mag. CĂMINUL (lângă BANC POST)

Telefon: 0257-213.145, 0788.391.769

CEL MAI BUN! CEL MAI IEFTIN!

(c.64/2004)

SC INTERCONSULTING SRL
B-dul REVOLUTIEI nr.12-18, sc.A, ap.7
(vis-à-vis de BANCPOST, deasupra magazinului REGALO)

ÎNFIINTĂRI-MODIFICĂRI SRL, AF , FUNDATII
OBTINERE CUI, AUTORIZATII FUNCTIONARE,
ÎNMATRICULĂRI+RADIERI AUTO
PRESTĂRI SERVICII PSI + P.M.

TEL: 0745.593.870, 0357.402.902

(c.731/2004)

AXUM COMP

Arad, B-dul Revoluției 12-18, Sc. B, Ap. 3

- Constituire societăți comerciale
  - Modificări acte
  - Preschimbări :
    - Certificate de înmatriculare
    - Cod unic
- Autorizații și avize de funcționare

Telefon : 0257- 252.104

(3707599)

EURO STIL

Complex Podgoria
Telefon 270.930

Cea mai bună ofertă de mobilier de birou!
Compară şi convinge-te!

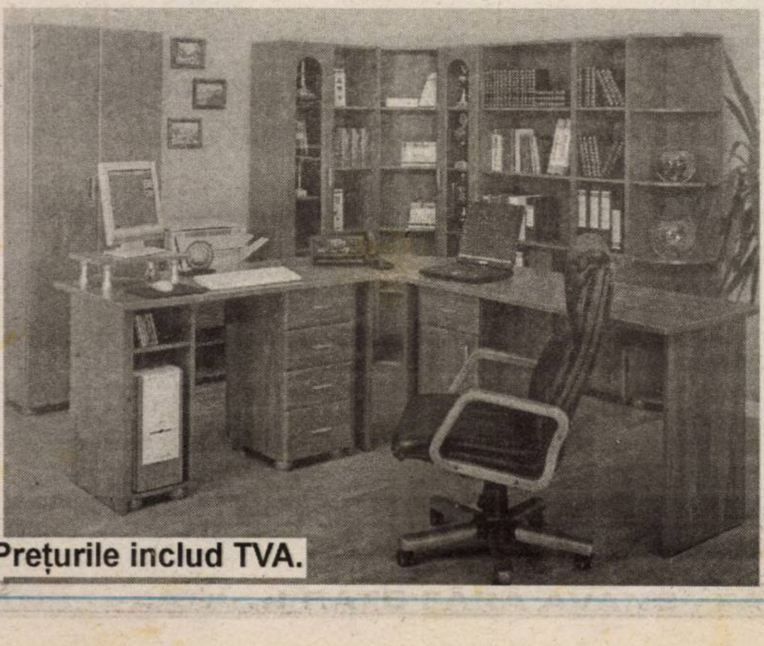

Birou 140 cm
1.295.000 lei

Corp mobil
1 sertar + 1 uşă
1.095.000 lei

Corp de legătură
1.195.000 lei

Birou 100 cm
1.195.000 lei

(c.721/2004)

„Mureșul"

Important pentru dumneavoastră

Cooperativa de Credit Arad

ACORDĂ ÎMPRUMUTURI
persoanelor fizice și juridice pentru:

NEVOI GOSPODĂREȘTI ȘI FAMILIALE
(taxe școlare, introducerea gazului metan etc.)

ACHIZIȚIONAREA DE MAȘINI ȘI UTILAJE specifice activității de comerț, alimentație publică și agricultură;

EXECUTAREA DE CONSTRUCȚII ȘI REPARAȚII DE LOCUINȚE;

CUMPĂRAREA DE BUNURI DE FOLOSINȚĂ ÎNDELUNGATĂ.

Termenul de acordare a împrumuturilor este de până la 36 de luni, iar dobânzile sunt atractive, **dobânda medie fiind de 19% pe an.**

Ex: La un împrumut de 10.000.000 lei, pe termen de 12 luni, dobânda este de 1.895.000 lei.

Informații suplimentare la sediul central al cooperativei din **Arad, Calea Timișorii nr. 48, tel. 286.195**, precum și la următoarele puncte de lucru:

Punct de lucru nr. 1
Arad, B-dul Revoluției nr. 29, telefon 231.968; 256.841.
Punct de lucru nr. 2
Arad, B-dul Revoluției nr. 50, telefon 254.884.
Punct de lucru nr. 3
com. Vladimirescu, str. Progresul nr. 87-89, telefon 514.124.
Punct de lucru nr. 4
Pecica nr. 1470, bl. C1, telefon 469.115.
Punct de lucru nr. 6
Curtici, str. Revoluției nr. 51-53, telefon 464.185.
Punct de lucru nr. 8
Șeitin, str. Revoluției nr. 45, telefon 415.119.
Punct de lucru nr. 9
Semlac, parter bloc, telefon 534.491.
Punct de lucru nr. 10
Șiria, str. Regiment 85 Infanterie, nr. 184, telefon 531.056.
Punct de lucru nr. 11
Vinga nr. 117, telefon 460.055.

(c. 722/2003)

SANPAOLO IMI BANK ROMANIA

CREDITE IMOBILIARE
- perioada creditare până la 20 de ani -
Dobânda:
- credite în valută: de la 7 % pe an -
- credite în LEI: de la 25% pe an -
Informații suplimentare
ARAD, B-dul Revoluției, nr. 88
TELEFON.: 284.888; FAX: 285.202

ADEVĂRUL
Cotidian independent Arad

ARIS S.A.
Partenerul întreprinzătorilor care se respectă
s.c. ARIS s.a. Arad
Calea Victoriei 33-35
Fax: 250.675
Tel: 256.488 257.337

Anul XVI, nr. 4368
16 pagini
SÂMBĂTĂ, 13 NOIEMBRIE 2004
6.000 lei
adevarul@arad.ro; adv.pub@arad.ro
http://adevarul.arad.ro
Publicație auditată de BRAT
Tiraj mediu zilnic vândut: 27 845

Conservatorismul rural

Doru Sinaci

Indiferent de rezultatul alegerilor prezidențiale și parlamentare din România, în următorii patru ani de zile guvernanții vor avea de lucru până peste cap, cuvântul de ordine fiind integrarea țării noastre în structurile comunitare. În pofida criticilor care ne-au fost aduse de către comisarii europeni sau de către cârcotașii din interior - n-am dus niciodată lipsă de așa ceva - România a făcut progrese însemnate pe calea integrării în spațiul Uniunii Europene. Marii coloși industriali, care provocau pierderi considerabile în economie, au fost restructurați sau chiar lichidați, monopolul statului a fost redus simțitor, s-au făcut privatizări, au fost demarate lucrări în infrastructură, legislația a fost armonizată cu cea europeană etc. etc. etc.

(Continuare în pagina 6)

Milionarii în dolari ai Aradului

Averile celor bogați sunt întotdeauna un subiect care interesează pe cei mai mulți. Nu doar la noi în România, ci oriunde în lume. Chiar dacă nu recunosc acest lucru, cei mai mulți oameni ar vrea să dispună de bani, decât să simtă lipsa lor. În Topul 300, care îi cuprinde pe cei mai bogați oameni din România se află și trei arădeni. Spre deosebire de anul trecut, când au figurat patru arădeni, clasamentul din acest an realizat de „Capital” a mărit plafonul minim de la 3 la 5 milioane de dolari. Motiv pentru care, un arădean a ieșit din „rețetă”. Acest lucru nu înseamnă că milionarii dispun de bani sub formă lichidă, ci reprezintă valoarea afacerilor pe care le au.

G. Constantinescu

(Continuare în pagina 10)

PUN TOTUL
PE O SINGURĂ
CARTE!
CONSTITUTIA ROMANIEI
D.A.
PNL-PD
„Presedintele exercita functia de mediere între puterile statului, precum si între stat si societate.”
Traian Băsescu
(c.796/2004)
ARTICOLUL 80
Așa DA Președinte!

UNIUNEA NAȚIONALĂ PSD+PUR
PSD+PUR
NE PREOCUPĂ VIITORUL ROMÂNIEI!
(c. 797/2004)

Acțiune promoțională
01 Oct-15 Dec 2004
CUMPĂRĂ ACUM
un motoferăstrău STIHL
MF180,MF230,MF270,MF361
și vei primi un pachet gratuit:
lant,ulei,șablon cu pilă,bujie
SC PCAV SRL
Str. Petru Rareș, nr.117
Arad, tel:255.151
(3708929)

Dr. Gheorghe Domșa, directorul Casei de Asigurări de Sănătate Arad:

„Obligativitatea asigurării sociale de sănătate este discutabilă”

◆ *Oferta privată: complementară, suplimentară sau substitutivă* ◆ *Bani mai mulți pentru medicii de familie* ◆ *DRG - și la spitalele din Gurahonț și Chișineu Criș*

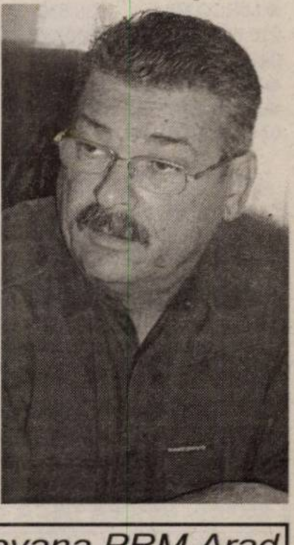

– Ați contribuit la elaborarea contractului cadru care va guverna, anul viitor, sistemul de asigurări de sănătate din România. Ce noutăți aduce acest contract?

– În general, rolul elaborării contractului cadru anual este de a corecta greșelile, neajunsurile anului precedent și de a aduce îmbunătățiri.

Diana Duțu

(Continuare în pagina 6)

ABONEAZĂ-TE la ADEVĂRUL
PENTRU CA TU SĂ FII BINE INFORMAT!
Abonamente se pot face atât la factorii poștali, cât și la oficiile poștale din fiecare localitate.
Prețul abonamentului este de 90.000 lei

PRM
Astăzi, caravana PRM Arad condusă de candidații la Parlamentul României prof. univ. dr. Aurel Ardelean (Senat) și Bogdan Cantaragiu (Camera Deputaților) se va afla în comunele Hălmagiu, Hălmăgel, Vârfurile, Pleșcuța și Brazii.
(c. 801/2004)

ALGLASS Grafica
FIRME ȘI RECLAME, PANOURI PUBLICITARE, LITERE VOLUMETRICE
COPERTINE ȘI BANNERE
NOU! JALUZELE VERTICALE ȘI ORIZONTALE
Str. Andrei Saguna nr. 26-28
Tel: 0257-270.171 0721.269.708

Meditația zilei

„Nicăieri nu e mai curată lumina decât pe o piatră de râu”.

(Nichita Stănescu)

Calendar

Vineri, 12 noiembrie

Astăzi, Soarele răsare la ora 8 și 9 minute și apune la ora 16 și 51 minute. Au trecut 317 de zile din acest an. Au mai rămas 49 de zile până în 2005.

Praznicul zilei: Biserica ortodoxă: Sf. Ioan Gură de Aur, Arhiep. C-polului; Cuv. Mc. Damaschin; **Biserica greco-catolică**: Sf Ioan Gură de Aur; **Biserica catolică:** Stanislau Kostka.

A venit barza!

La Arad: Negrea Denisa - Alexandra.

Comenzi taxi

- ALFA PLUS 949; 349.349
- TAXI ALFA 22.88.88; 25.25.26; 0723-200.301; 0745-50.60.70
- TAXI ARAD 244.244; 274.444; 0722-755.440
- DIESEL STAR 212.222; 0722-361.011; 0745-645.645
- FAVORIT 280.000; 281.111; 0740-083.333; 0724-409.992
- EUROPA 275.555; 0723-677.555; 0744-828.163
- VALI DIESEL 280.705; 280.100
- MIRCO MILI 230.530; 230.730; 0740-152.828; 0723-062.366
- DELMAR 229.220
- TAXI VERBIȚĂ 726.336.969; 0741.200.300; 944

„Adevărul” vă ascultă

La telefonul dimineții, 280944, între orele 9,00-12,00

● **Se apropie Revelionul la Sânmartin?** - ne-a întrebat retoric, Vasile Jurjan. Cetățeanul, ca și mulți consăteni de-ai dânsului, trebuie să suporte deja zgomotul produs de petardele folosite de obicei în preajma sărbătorilor de iarnă. **„Poate, polițiștii din Sânmartin vor avea milă de noi și vor începe să aplice câteva amenzi tinerilor gălăgioși.”** - a încheiat cititorul nostru.

● **Bani, lângă Alpha Banc.** Zilele trecute, un arădean a găsit un pachet cu bani vis-a-vis de Primărie, lângă Alpha Bank. Cel care poate demonstra că și-a pierdut „averea” și-o poate recupera luând legătura cu serviciul de sesizări al ziarului „Adevărul”.

● **Chei cu Lia Ardelean.** O bătrânică ne-a sunat la redacție pentru a anunța găsirea unei legături de chei ce are atașat și un breloc cu chipul Liei Ardelean. Cheile au fost găsite pe strada Șandor Toth și pot fi recuperate sunând la numărul de telefon 282040.

Redactor de serviciu, C. M.

Actualitatea culturală

Teatru

Azi, **13 noiembrie, ora 19,** sala mare Avanpremiera **„Furtuna”** de Shakespeare, regia Radu Dinulescu

Mâine, **14 noiembrie, ora 19,** sala mare premiera **„Furtuna”** de Shakespeare, regia Radu Dinulescu

CINEMATOGRAFE

DACIA (tel. 255.576): Pus pe jar (SUA) 11; 14; 17; 20

Rețeta zilei

Supă-cremă de pasăre cu ciuperci

Ai nevoie de: 1 piept de pui, 200 g ciuperci, 1 ceapă, 1 morcov, 1 rădăcină de pătrunjel, 1 țelină, 1 lingură făină, 50 g unt, 100 g smântână, 2 gălbenușuri, sare.

Cum procedezi: Speli pieptul de pui, îl pui la fiert în 3 l de apă cu sare și ai grijă să aduni spuma ori de câte ori se formează. În acest timp cureți legumele și ciupercile, le tai mărunt și le călești puțin în unt. Când carnea este bine fiartă, o scoți, o lași să se răcească, apoi o tai mărunt, iar legumele și o parte din ciuperci le adaugi în supă și le lași să fiarbă. Ciupercile rămase le pui la fiert separat. După ce legumele și ciupercile din supă au fiert, le strecori, le mixezi, le pui din nou în oală și o iei de pe aragaz. Freci gălbenușurile cu smântâna și făina, adaugi puțină zeamă din oală și torni totul în supă pe care o pui din nou la fiert pe foc mic, pentru 10-15 minute. La final, adaugi carnea și ciupercile și o servești imediat.

Meteo

Vremea se va răci treptat. Vor cădea precipitații însemnate. Trecător și izolat precipitațiile vor fi și sub formă de lapoviță. În zonele de munte precipitațiile se vor transforma în ninsoare.

Temperaturi maxime:
7 - 13°C.
Temperaturi minime:
0 - 2 °C.

CUR$UL VALUTAR

VALORI ÎNREGISTRATE IERI, 12 NOIEMBRIE 2004

Denumirea valutei	BNR	BCR		BRD		Banca Transilvania		Banca Românească		Banca Romexterra		Alpha Bank	
		C	V	C	V	C	V	C	V	C	V	C	V
Euro	40259	40100	40700	40000	40550	40000	40660	40000	40550	39900	40700	39900	40600
Dolar S.U.A.	31159	31000	31700	30890	31490	31000	31650	30947	31438	30770	31580	30900	31585
Forint	164	155	172	157	169	160	166	-	-	161	168	-	-

Horoscop

Sâmbătă, 13 noiembrie 2004

Berbec (21.03-20.04). Dacă vă plângeți de o lipsă de afecțiune din partea jumătății, ar fi bine să vă faceți o autoanaliză, încercând să descoperiți motivele acestei răceli.

Taur (21.04-20.05). La serviciu, superiorul ierarhic v-ar putea cere ajutorul într-o problemă delicată. Fiți discret.

Gemeni (21.05-20.06). Dorința partenerului de a-i face mereu pe plac a început să vă agaseze. Nu mai pierdeți timpul și impuneți-vă punctul de vedere.

Rac (21.06.-22.07). Vi se vor da anumite responsabilități pe care nu credeți că le puteți duce, însă, fiind puși în fața faptului împlinit, vă veți descurca fără probleme.

Leu (23.07-22.08). Acest interval de timp vă va prinde gândindu-vă la viitor, însă nu prea încrezători.

Fecioara (23.08-22.09). Niște atacuri virulente la adresa dumneavoastră ar putea fi lansate de cineva pe care îl credeați prieten.

Balanța (23.09-22.10). Locul de muncă este cam instabil. Majoritatea lucrurilor pe care vreți să le faceți nu prea au sorți de izbândă.

Scorpion (23.10-21.11). Veți intra în competiții acerbe. Ar trebui să mergeți mai departe imediat ce ați terminat un lucru.

Săgetător (22.11-21.12). Vor fi multe schimbări la locul de muncă. Posibil o promovare.

Capricorn (22.12-19.01). Există riscul unor discuții aprinse în cămin. Încercați să canalizați acest exces de energie în afara familiei.

Vărsător (20.01-20.02). Adaptabilitatea dvs. este foarte mare. Veți simți nevoia să purtați lungi discuții cu amicii și să nu vă dați la o parte nici în fața unor discuții mai aprinse.

Pești (21.02-20.03). Vă simțiți foarte singuri și nu vă puteți bucura de prea multe lucruri din jurul dvs. Scepticismul vă face neînțeleși și nemulțumiți.

ADEVĂRUL
Cotidian independent Arad
Editor: S.C. ADEVĂRUL Arad S.R.L.
COD FISCAL R 1681938 ● COD SICOMEX 19.604 ● CERTIFICAT J 02/1886 / 31 X 1991 ● COD SIRUES 020956601 ● ISSN 1220 - 7489

Consiliul de administrație: președinte - **MIRCEA DORGOȘAN,** telefon 281802, 280625; **vicepreședinte - MIRCEA CONTRAȘ,** telefon 280854; **membri: LIZICA MIHUȚ**, telefon 280070, **ȘTEFAN TABUIA,** telefon 280854, **MIRCEA ȚÎȘCĂ**, telefon 280904.

Colegiul de redacție: **ȘTEFAN TABUIA** (redactor-șef), telefon **280854**; **MARCEL CANCIU** (șef secție foto), telefon **281701**; **ALEXANDRU CHEBELEU** (șef secție sport), telefon **281701**; **GABRIELA GROZA** (secretar general de redacție), telefon **280854**; **VASILE FILIP** (șef secție cultură-învățământ-tineret), telefon **280003**; **IOAN IERCAN** (șef secție politică), telefon **280943**; **TRISTAN MIHUȚA** (șef secție probleme sociale - investigații), telefon **281855**; **DORU SAVA** (șef secție economic), telefon **281738**; **NICOLAE OPREAN** (șef secție actualități), telefon **280003**; **MIRCEA ȚÎȘCĂ** (șef secție publicitate și difuzarea presei), telefon **280904**; **MIRCEA CONTRAȘ** (vicepreședinte al consiliului de administrație), telefon **280854**; **MIRCEA DORGOȘAN** (președinte al Consiliului de administrație), telefon **281802, 280625.**

Redacția și administrația: 310130 Arad, Bd. Revoluției nr. 81. Telefoane: SECRETARIAT - 281802, fax 280655, 280625; ADMINISTRAȚIE - CONTABILITATE - 281797; MICA PUBLICITATE - 210775; MAREA PUBLICITATE - 280904; CLUBUL PRESEI - 280989.

Tiparul executat la S.C. MEDIAGRAF S.A. ARAD, str. Feleacului F.N., telefon 250902, fax 250920

Adresa Internet http://adevarul.arad.ro

Utilitare

PRIMĂRIA MUNICIPIULUI

Program de relații cu publicul (camera 5) luni-vineri între orele 8-20. Tel. 284.744, tel. centrală 281.850.

PIEȚE, TÂRGURI

Astăzi este zi de piață la Chișineu Criș, Lipova, Pâncota, Felnac, Grăniceri, Hălmagiu, Moneasa, Pecica, Vărșand, Socodor, Vladimirescu, Zimandu Nou, Covăsânț. Târguri **săptămânale** se desfășoară astăzi la Lipova, Pâncota, Hălmagiu, Moneasa.

* Sunt deschise târgurile de animale de la Beliu, Pecica, Lipova, Sântana, Bârzava, Arad-Obor și Sânicolaul Mic.

FARMACII DE SERVICIU

- Farmacia **REMEDIUM** Arad, B-dul Revoluției nr. 52-54. Program luni-vineri: 7,30-20,00, sâmbătă 8,00-14,00. Telefon 233195. Eliberează medicamente compensate și gratuite.
- Farmacia **„ALEXANDRA”**, str. Tribunul Dobra, nr. 24 (stația tramvai Boul Roșu), tel. 282.062. Program luni-vineri: 7-22; sâmbăta: 8-18; duminica: 9-15. Eliberează medicamente compensate și gratuite
- Farmacia **„OMNIAFARM”**, Calea Aurel Vlaicu, Bl. Z28, cu program zilnic de la orele 8,00-22,00. Telefon 271.724. Eliberează rețete gratuite și compensate.
- Farmacia **„LARIFARM”**, Calea Aurel Vlaicu Bl. Z24, eliberează medicamente compensate și gratuite. Orar: luni-duminică 7,00-23,00. Tel. 0257-246.622.
- Farmacia **MELISSA** - medicamente alopate și homeopate. Onorăm și rețete gratuite și compensate. Tel. 219.588, Micălaca, str. Abrud nr. 80, bl. 219. Orar: luni-vineri 8-20, sâmbăta 9-16.
- **Spitalul Clinic Județean Arad** are un nou număr de telefon: 0357407200

URGENȚE STOMATOLOGICE ... asigură Cabinetul din str. Crișan (în spate la Gionelli), program non-stop. Telefon: 253.794.

UROLOGIE

Cabinet urologie (în clădirea Policlinicii Municipale). Program zilnic, inclusiv sâmbăta, între orele 9-12, telefon 213036.

OFTALMOLOGIE

Cabinet Dr. Țurlea Magdalena, medic primar oftalmolog, oferă consultații oftalmologice, prescriere și prelucrare computerizată de ochelari, lentile de contact, ochelari de soare etc. Str. Miron Costin, bl. 9 (lângă „Casa Albă”), tel. 253.523.

DISPENSAR VETERINAR

- Dispensarul veterinar din Aradul Nou efectuează zilnic, orele 8-16 (sâmbăta 8-12 și duminica) examen trichineloscopic, vaccinări antirabice și sterilizări câini-pisici, însămânțări artificiale. Telefon 287.298.
- Dispensar veterinar din Curtici: examen trichineloscopic, vaccinări, tratamente, consultații, la toate speciile de animale. Telefon 464.145.

ADMINISTRAȚIA FINANȚELOR PUBLICE

Administrația Finanțelor Publice a municipiului Arad: Asistență contribuabili (impozitul pe venitul global) - telefon 280.633, 280.733, int. 198 (persoane fizice) și 125 (persoane juridice) între orele 8,00-12,00. Informații mai pot fi obținute la adresa de web: www.finantearad.ro

ÎNREGISTRĂRI ÎN CAZ DE DECES

Biroul de Stare Civilă - decese face înregistrări după următorul program: sâmbătă și duminică, între orele 9,00-11,00. Tel. 281850.

TELEFOANE DE URGENȚĂ

POMPIERI 981; 251.212

AMBULANȚĂ ARAD - 961 sau **251.313**

POLIȚIE: 955

Numărul de centrală telefonică al I.J.P. (Inspectoratul Județean de Poliție) Arad: 207.100.

S.C. DISTRIGAZ-NORD S. A. TÂRGU MUREȘ

Sucursala de Distribuție a Gazelor Naturale Arad, Dispeceratul permanent - telefon 218.928; 256.928

DERANJAMENTE CURENT ELECTRIC: 235.991

VERIFICARE METROLOGICĂ ȘI REPARAȚII CONTOARE APĂ: 255.274; 0723-343.976

INFORMAȚII CFR: 231.777

S. C. SALUBRITATE S. A. ARAD

Dispecerat între orele 7,00 - 19,00. La telefonul: 280.873.

PROTECȚIA CONSUMATORULUI

B-dul Revoluției, nr. 50. Telefon: 257.049

DIRECȚIA DE SĂNĂTATE PUBLICĂ - serviciul de permanență: 254.438

GARDA FINANCIARĂ

B-dul Revoluției nr. 79, telefon: 280.971

INSPECTORATUL TERITORIAL DE MUNCĂ ARAD

Str. Episcopiei nr. 11-13, tel.: 211.762, 211.862, 257.251

AGENȚIA JUDEȚEANĂ PENTRU OCUPAREA FORȚEI DE MUNCĂ

Str. Gheorghe Lazăr nr. 20, tel.: 281998, 211791.

POLIȚIA DE FRONTIERĂ: tel.: 959

CORPUL GARDIENILOR PUBLICI tel.: 280.557

POLARIS M HOLDING
M. Eminescu, Nr. 5
Tel. 0257.219.300
Fax.: 0257.368.677
www.polaris.ro
office@polaris.ro
www.polaris.ro
Împreună pentru un oras curat!
(c.37.2004)

Astăzi

Conferință internațională privind miracolele apei

Asociația Națională de Terapii Complementare din România împreună cu Consiliul Județean, Institutul Național de Inventică din Iași, Universitatea de Vest „Vasile Goldiș" precum și alte instituții partenere din Arad, organizează astăzi, 13 noiembrie a.c., în sala 33 a Consiliului Județean o conferință de presă cu tema Lumea Miraculoasă a Apei, în cooperare cu rețeaua de sănătate „Gesundheitsnetzwerk SANCEL" din Berlin.

La această conferință vor fi prezenți conferențiari din străinătate și din țară, cât și cadre universitare și experți din domeniul Științelor Vieții și al Gospodării Apelor.

F.G.

Șoseaua din pădurea Ceala a fost asfaltată

Foto: V. Musca

Drumul din pădurea Ceala, care reprezenta până nu demult un chin pentru conducătorii auto datorită gropilor și denivelărilor, a fost asfaltat. Lucrarea a fost finalizată în doar două săptămâni, perioadă în care mai mulți constructori au turnat straturi de asfalt în gropile care îngreunau traficul în acea zonă. Pietruirea a fost finanțată prin proiectul PHARE și din contribuția Silvică Arad și se ridică la 100 de mii de euro. **„De acum înainte vom limita accesul în pădure pentru camioanele cu tonaj mare, deoarece dorim să evităm apariția altor denivelări. Chiar dacă asfaltarea s-a încheiat, ar mai fi ceva de lucru la acostamente și șanțuri, pentru ca lucrarea să fie făcută în întregime, dar asta nu prezintă o problemă majoră"**, a declarat domnul **ing. Ovidiu Pârv** de la Direcția Silvică Arad.

A. Stoica

Heroină la Turnu!

Polițiștii de frontieră de la Turnu au reținut recent doi bărbați - **Sorin Pințoi** și **Ion Bițoiu** - în timp ce încercau să scoată din țară 11 kilograme de heroină. Ei se aflau într-un autocar ce avea destinația finală Madrid, iar unul dintre ei era deja în vizorul Poliției de frontieră ca fiind traficant de droguri, motiv pentru care s-a efectuat un control amănunțit al bagajelor, folosindu-se inclusiv un câine specializat în depistarea stupefiantelor. În cele două geamantane ale turiștilor suspecți s-au descoperit, în locașuri special amenajate, 11 kilograme de substanță maronie, cu miros înțepător care s-a dovedit a fi heroină.

Cei doi au declarat că au primit geamantanele de la o persoană din Constanța și urmau să le predea unui individ din Spania, misiune care i-ar fi adus fiecăruia o recompensă de 1000 de euro.

Cazul a fost anchetat, în continuare, de către Inspectoratul General al Poliției de Frontieră și procurorii din cadrul Secției de Combatere a Criminalității Organizate și Antidrog din cadrul Parchetului de pe lângă Înalta Curte de Casație și Justiție, sprijiniți de Direcția Generală de Informații și Protecție Internă din M.A.I. Cei doi bărbați, de loc din județul Prahova, fac parte dintr-o rețea internațională de trafic de droguri, care a transportat aproape jumătate de tonă de droguri din Turcia în Spania.

Rețeaua, extrem de bine organizată, este compusă din 18 cetățeni români (identificați), aleși după reguli stricte.

Capul rețelei este un cetățean român aflat în Spania care, în baza informațiilor autorităților române și spaniole de frontieră, a fost deja arestat.

Sorina Ambruș

„Tablou" în fața... tabloului

Ieri, la orele prânzului, Pompierii au fost solicitați, de urgență, pe strada Vezuviu (cartierul Grădiște), unde pericolul unui incendiu era iminent. Aceștia s-au deplasat, cu o autoutilitară, la fața locului și au constatat că nu se aprinsese nimic, însă proprietarul casei de la care au fost sunați s-a temut că bunurile îi sunt puse în pericol de un scurtcircuit la tabloul electric. Din fericire, la casa de pe Vezuviu nu a ars nimic. Specialiștii au apreciat că, într-avdevăr, a avut loc un scurtcircuit, însă nu s-a ajuns în situația de a se aprinde ceva. Pe Vezuviu a ajuns inclusiv un echipaj al Poliției, care însă a plecat a fel cum a venit.

Eugenia Pantea

Direcția Sanitar- Veterinară se mută în casă nouă

Autoritatea națională sanitar veterinară și pentru siguranța alimentelor a aprobat zilele trecute alocarea fondurilor necesare construirii unui nou imobil în care specialiștii arădeni să își desfășoare activitatea. „Clădirea va fi ridicată în aceeași curte în care se află actualul sediu al instituției. În acest mod ne permitem extinderea activității laboratorului în întregul spațiu existent la ora actuală" precizează dr. **Sorin Iercan**, directorul Direcției Sanitar Veterinare Arad.

Se estimează că imobilul, a cărui valoare se situează în jurul a 20 de miliarde de lei, va fi dat în folosință până în toamna anului 2005.

M. Popescu

Curs de Fiscalitate

În perioada 25-30 noiembrie a.c. se va organiza cursul de pregătire profesională în cadrul domeniului **„FISCALITATE"** cu următoarele teme și după următorul program:

- 25.11.2004 de la ora 15,00 „Calculul impozitului pe profit - întocmire declarație anuală cu toate particularitățile";
- 26.11.2004 de la ora 15,00 „T.V.A. - Deducere taxă pentru persoanele impozabile cu regim mixt (prorată), determinarea sumei negative de taxă, regularizarea și rambursarea taxei";
- 29.11.2004 de la ora 15,00 „Impunerea persoanelor fizice și juridice nerezidente";
- 30.11.2004 de la ora 15,00 „Colectarea creanțelor bugetare";

Cursul se adresează profesioniștilor contabili în general și experților contabili și contabililor autorizați în special. Temele vor fi prezentate de specialiști în domeniul fiscal înscriși în lista națională a lectorilor agreați de C.E.C.C.A.R.

Înscrierile se fac la sediul filialei din Arad, str. Gheorghe Lazăr nr. 23. Informații la telefon 281960.

Pentru membrii Corpului participarea este condiționată de achitarea în termen a cotizațiilor pentru anul 2004 inclusiv taxa de pregătire profesională. Pentru celelalte categorii de profesioniști taxa de participare se achită la data înscrierii la curs.

Secretar filială
C.E.C.C.A.R. Arad
Ciuce Pavel

Binecuvântare la Prunișor

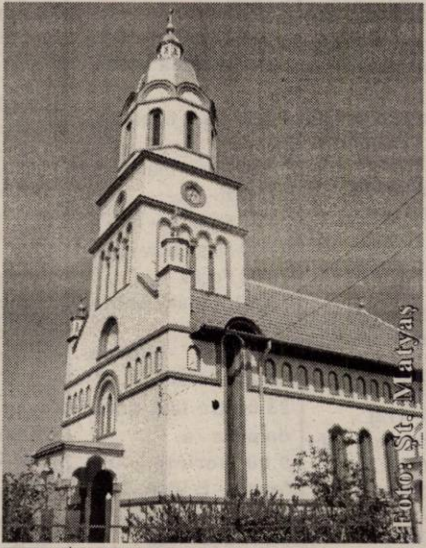

Mâine, 14 noiembrie a.c., la Prunișor va fi o zi de aleasă sărbătoare prilejuită de binecuvântarea lucrărilor de reparații executate la biserica parohială.

Slujba de sfințire va fi oficiată de P.S. dr. Timotei Seviciu, episcopul Aradului, Ienopolei, Hălmagiului și Hunedoarei împreună cu un ales sobor de preoți.

Cu acest prilej, consiliul parohial și preotul paroh Alexandru Botea invită fiii satului și pe toți credincioșii la bucuria obștii creștin-ortodoxe din Prunișor.

Scandaluri pe fondul consumului de alcool

Jandarmii de la Comandamentul Județean Arad au aplicat 11 amenzi contravenționale în valoare de 36 de milioane de lei în doar câteva ore, pentru fapte care aduc atingere normelor de conviețuire socială, ordinii și liniștii publice. Cele mai multe dintre amenzi au fost date pentru provocare de scandal, consum de alcool în locuri publice, prostituție și refuz de legitimare.

Din prima categorie face parte și **Dan Urieș**, în vârstă de 29 de ani, din localitatea Vladimirescu. Aflat sub influența alcolului, bărbatul și-a amintit de niște probleme mai vechi pe care le avea cu **Nicandor Babici** (49 ani) din Arad. Așa că i-a adresat injurii și l-a luat la bătaie. Nu au putut să-i despartă decât jandarmii care erau de serviciu asigurând ordinea publică în zonă. Tânărul a fost amendat cu două de milioane de lei.

Zeci de astfel de încăierări au loc în ultima vreme pe fondul consumului de alcool, majoritatea dintre acestea soldându-se cu urmări destul de grave.

Nadia Bodran

Cronica măruntă

● Remarcăm solicitudinea angajaților de la Centrul de transfuzii sanguine și implicit a doamnei dr. Cornelia Ionescu, directorul unității, în situații de urgență. Ieri, ajutorul acestora a fost considerat neprețuit de familia unei arădence operată pe cord la Clinica de cardiologie din Cluj și care avea nevoie urgentă de transfuzie de sânge. Cum, la Cluj, nu existau rezerve cu grupa sanguină a bolnavei, a fost cerut sprijinul centrului din Arad. Reacția promptă a cadrelor medicale de aici, mai mult ca sigur, a salvat o viață.

● Dacă te încumeți să ceri lămuriri la toneta Companiei de Transport de lângă autogara veche (pe Calea 6 Vânători) referitor la mijloacele de transport în comun care fac legătura între strada mai sus menționată și Podgoria, poți avea o mare surpriză. Angajatul societății respective, care, în realitate, este plătit tocmai pentru a oferi astfel de ajutor potențialilor călători, cu un aer blazat îți va spune tot ceea ce, de fapt, nu dorești să afli. Iar dacă îți permiți să-i mai ceri o dată lămuriri asupra a ceea ce chiar te interesează, riști să te trezești tratat ca un tâmpit care îl face pe funcționarul în cauză să-și piardă vremea degeaba. Halal comportament !

● Inspectoratul județean de Poliție se află pe ultima sută de metri în privința pregătirii alegerilor din 28 noiembrie a.c. Echipele de intervenție au fost deja stabilite, din ele făcând parte 580 de polițiști, 259 de jandarmi, 44 polițiști de frontieră, 16 pompieri, 50 de gardieni și 72 reprezentanți ai Ministerului Apărării Naționale.

● Și Serviciul Județean de Evidență Informatizată a persoanei se află în grafic în ceea ce privește pregătirea aceluiași eveniment. Listele electorale cuprind 388.475 persoane cu drept de vot, din care 155.375 sunt în municipiu. De asemenea, același serviciu și-a extins programul de relații cu publicul, în acest sens organizând chiar echipe mobile care se deplasează în diferite zone ale județului. La sediu, biroul de relații cu publicul este deschis de luni - joi între orele 8.00 -20.00, vineri 8.00 - 16.00, iar sâmbăta 8.00 - 13.00. „ În prezent, actele de identitate le eliberează între două și cinci zile, dar odată cu apropierea alegerilor vom reduce perioada de eliberare, la doar câteva ore. În data de 28 noiembrie vom avea program de lucru până la închiderea secțiilor de votare, asta însemnând ora 21.00."

Interzis pescuitul în Balta Cicir

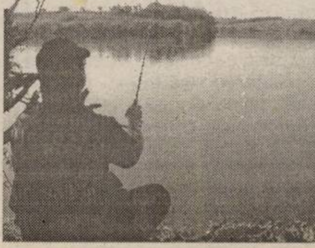

Asociația Județeană a Vânătorilor și Pescarilor Sportivi Arad anunță membrii pescari că în urma populării lacului Cicir se interzice pescuitul în acest bazin până la terminarea prohibiției aferente anului 2005.

Mobilier nou la Școala din Căpâlnaș

Prin fundația „Sfântul Ioan" din Valea - Mare, coordonată de Ioan Bugi, Școala Generală din localitatea Căpâlnaș a primit din Germania mobilier școlar modern. **„Am reușit să mobilăm trei săli de clasă - ne-a declarat directorul școlii, prof. Iulian Frențiu - și le mulțumim pe această cale tuturor celor care au făcut posibilă această donație".**

D. S.

În atenția pacienților cu limfom non-Hodgkin (în special folicular) din Arad și Județ

Rugăm să vă prezentați la controlul hematologic în data de 29 și 30 noiembrie 2004, Compartimentul de Hematologie, Etaj IV - ***Spitalul Clinic de Urgență Arad.***

Vă mulțumim.

(0788127)

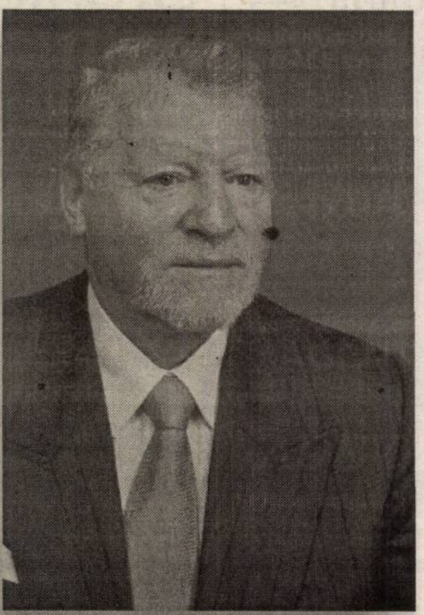

Stimați prieteni vânători,

Este nevoie de o voce autorizată în Senatul României pentru o vânătoare durabilă!

Voi milita pentru:

- Amendarea Legii nr. 103/1996, care trebuie să legifereze în spirit comunitar problema „permisului european de armă”, cu recunoașterea examenului național de vânător;
- Integrarea în organismele cinegetice europene;
- Organizarea unei Poliții naționale cinegetice;
- Promovarea turismului cinegetic pe baze strict ecologice;
- Întărirea autorității paznicilor de vânătoare;
- Inițierea unor norme tehnice pe criterii ecologice pentru reconstrucția fondurilor de vânătoare degradate;
- Promovarea unui management al vânătorii comerciale cu vânători străini, profitabil pentru fondul cinegetic național;
- Egalitate reală de tratament între gestionarii fondurilor de vânătoare;
- Respectarea de către Regia Națională a Pădurilor a drepturilor prioritare ale vânătorilor români pentru obținerea autorizațiilor de vânătoare;
- Protejarea populațiilor autohtone de vânat, de interes deosebit (urs, capră neagră, cerb carpatin);
- Interzicerea vânătorii la nadă.

Domnul Aurel Ardelean
Un vânător senator pe listele Partidului România Mare!

PRM

(c.801/2004)

SÂMBĂTĂ, 13 NOIEMBRIE 2004

TVR 1

7,00 Ceasul deșteptător
8,20 Teleshopping
8,30 Clubul Disney - d. a.
9,30 Lumea lui Trick
10,30 Teleshopping
10,45 Agenția doi fără un sfert
11,00 Cartea TVRecordurilor
12,00 Caravana premierelor
12,30 Spectacolul lumii...
13,00 Lumea-n care trăim
14,00 Jurnalul TVR
14,30 Inimă de român!
15,30 O vedetă... populară
17,00 Dincolo de hartă
17,30 Eurovision junior 2004 (I)
18,00 Teleenciclopedia
19,00 Jurnalul TVR
20,00 Surprize, surprize... (I)
21,10 Avanpremieră
21,20 Surprize, surprize... (II)
22,10 Avanpremieră
22,20 Surprize, surprize... (III)
23,00 Jurnalul TVR
23,15 Taverna
0,45 De profesie evadat - thriller Anglia, 2001 (16)
2,20 Jurnalul TVR - rel.
3,20 American Buffalo - f. SUA,1996 (16)

TVR 2

7,00 Rebelii - s., rel.
8,20 Teleshopping
8,30 La pândă. Ursul
9,00 Universul cunoașterii
10,00 Cronica unei veri - doc.
10,30 Buburuze și alte gâze
11,00 Steluțe pentru Europa
11,30 Europa pur și simplu
12,30 Top sport
13,00 Vizitatorul - s.
14,00 Gura lumii
15,00 O lume dispărută - f. Canada, p. II (12)
16,40 Acum este... maxima
17,00 Magazin științific
17,15 Zona IT
17,30 În prelungiri
18,30 Știri regionale
18,45 Jurnalul copiilor
19,00 Televiziunea, dragostea mea
20,00 Sabrina - s.
20,30 Chicago Hope - s.
21,30 Jurnalul TVR
22,00 Ora arte. Soarta tablourilor celebre - doc.
23,00 Mimic - thriller, SUA, 1997
0,50 Pericol în spațiu - s. ori Gimnastică CM
1,45 Concert Bobby McFerrin
2,50 O lume dispărută - f. Canada, 2002 - p. II, rel.
4,00 Averi fabuloase

PRO TV

7,00 Zile fierbinți - f., rel.
8,30 Planeta roboților - d.a.
9,00 Beyblade - d.a.
10,00 Xena - prințesa războinică - s.
10,45 Raliul Argentinei
11,15 Icstim tivi - rel.
11,45 ProMotor
12,15 Magazin UCL
12,50 Știrile Pro TV
13,00 Numai unchi să nu fii! - s.
13,30 Marcă înregistrată - rel.
14,00 O lume dispărută - s.
15,00 De vorbă cu Dumnezeu 2 - comedie, SUA, 1980
17,00 Detectivii de la Second Sight - comedie SUA, 1989
19,00 Știrile Pro TV
20,15 Sechestrați în larg - f. acț. SUA, 1992
22,30 Zi de instrucție - thriller SUA, 2001
1,30 Numai unchi să nu fii - f., rel.
2,00 Sechestrați în larg - f., rel.
4,00 Știrile Pro TV

TV ACASĂ

6,00 Pădurea blestemată - s., rel.
7,30 Ciocolată cu piper - s., rel.
8,30 Amor real - s. AP
10,15 Prizoniera - s., rel.
11,05 Special. Thalia, 2002 - rel.
12,20 Căpșune cu zahăr - s., rel.
13,15 Perla, cărările iubirii - s. AP
14,15 Pisica sălbatică - s.
15,30 Pădurea blestemată - s. AP
17,20 Rețeta de acasă
17,30 Povești adevărate
18,00 Înger rebel - s.
20,00 Numai iubirea - s. (AP)
21,00 Rosalinda - s.
23,00 Dorința - s. (16)
0,00 Femei îndrăgostite - s.
1,00 Căpșune cu zahăr - s., rel.
2,00 Perla, cărările iubirii - s. rel.
2,45 Poveștiri adevărate - rel.
3,15 Muzica de Acasă

HBO

6,00 Nixon - f. biografic, 1995 (12)
9,10 Prima dragoste - f. 2002 - AP
10,50 Scooby-Doo - f. av. SUA-Australia, 2002
12,20 Clockstoppers - comedie 2002
13,55 Tom și Huck - f. av. 1995
15,30 Atenție, se filmează! - comedie SUA-Franța, 2000 - AP
17,20 Blonda de la Drept 2 - comedie 2003 - AP
19,00 Împreună - f. China, 2002 - AP
21,00 Camera de refugiu - f. suspans, 2002 (12)
22,55 Betty îndrăgostită - comedie neagră 2000 (16)
0,45 Față în față - thriller 1997 (12)
3,05 Pietrele - f. Spania, 2002 (12)
5,20 Hollywood necenzurat: Anna Nicole Smith

PRIMA TV

7,00 Tradițiile românilor - rel.
8,00 Vânătoarea comorilor - s.
9,00 Ministar
9,30 Bărbați în negru - d.a.
10,00 Stuart Little - d.a.
10,30 Sport, dietă și o vedetă
11,00 Motor
11,30 Viteză maximă
12,00 A doua șansă - s.
12,30 Fă-ți bagajele - rel.
13,30 Vino mamă, să mă vezi - rel.
14,30 Hipnoza - rel.
15,30 80's Show - rel.
18,00 Focus
19,00 Kensky show - rel.
20,00 Box - Campionatul național
23,00 Un taxi numit dreptate - s.
0,00 Dorințe păcătoase - f. SUA, 2002 (16)
2,00 Focus - rel.

ANTENA 1-TV ARAD

7,00 Concurs interactiv
8,00 Vivere - s., rel.
9,00 Gadget și gadgetinii - d.a.
9,30 Copiii Lunii - animație
10,00 Casa de piatră
10,45 Muzică populară
11,00 Casa din Batania
11,30 Știri Arad - rel.
11,40 Magazin sportiv - rel.
12,00 Emisiune în lb. germană
12,20 Pactul de stabilitate
12,40 Lumea mare a celor mici - rel.
13,00 Știri
13,30 România mea
14,45 Îngerul păzitor - s.
16,00 Pistolul de aur - f. acț. SUA, 1974 (AP)
18,40 Săptămâna financiară
19,00 Observator * Sport * Meteo
20,15 Aprinderea - f. acț. SUA, 2001 (12)
22,15 Observator
23,00 Furie dezlănțuită 2 - acțiune, SUA, 1993
0,45 Observator - rel.
2,30 Intenție ostilă - f. SUA, 1995

TVR CULTURAL

8,20 Cuore - s.
9,10 Istoria Operei Române
11,10 Aventura sunetelor
11,40 Ambasadorii
12,05 Mari pictori
12,35 Insula copiilor - s., rel.
13,00 Patrimoniu folcloric
14,00 Rânduiala
14,30 Via sacra
15,30 Pop cultura
16,00 Playback - rel.
16,30 Zborul navigatorului- coprod., 1986
18,40 Comori universale
19,05 Mari pictori
19,35 Insula copiilor - s.
20,30 Experiment
21,00 Design
21,30 Numitor comun - Europa - rel.
21,45 Jurnal cultural
22,00 Mari spectacole

B1 TV

7,00 Documentar; 7,28 Fan X; 8,30 Teleshopping; 9,00 Marș forțat - rel.; 10,00 Calendar ecumenic; 10,30 Soldații de teracotă - doc.; 11,00 Bibescu, un prinț al aerului - doc., p. I; 12,00 Fan X; 13,00 Economia în '60; 14,00 Trenul vieții - rel.; 15,30 Pasul Fortunei; 17,00 Caleidoscop japonez - doc.; 17,30 La limită - autoshow; 18,00 Știrile naționale; 18,30 Bibescu, un prinț al aerului - doc. p. a II-a; 19,30 Best of Jet Set; 20,00 Galele Circului Globus; **22,00 Fetele rele cuceresc Vestul - w. SUA, 1994**; 0,00 Știrile naționale; **0,30 Fetele rele cuceresc Vestul - w. 1994** - rel.

TV SPORT

8,00 Fotbal. Selecțiuni din programele Chelsea TV; 11,00 Fotbal din Divizia B: Electromagnetica-FC Sibiu - live; 13,00 Fotbal din Divizia B: Otopeni-FC Caracal; 15,00 Baschet feminin: Rapid-Magic Sibiu; 16,30 Fotbal din Divizia B: Electromagnetica-FC Sibiu - rel.; 18,30 Știri din lumea sportului; 19,00 Fotbal din UCL: Barcelona-Manchester United; Brödby-Manchester United; Manchester United-Fenerbahce; 20,30 Rezumat Cupa Sudamericana; 21,00 Fotbal din Primera Division - două partide, live

Redacția Adevărul nu își asumă răspunderea pentru modificările ulterioare intervenite în programele TV

NATIONAL TV

7,00 Documentar - rel.; 8,30 Denver - d.a.; **9,00 Chemarea strămoșilor** - s.; 10,00 Top FM Național; **10,30 www.Rebeli.70** - s.; **11,00 Peripeții de vacanță** - s.; 12,00 Fashion Explorer; 12,30 Agenția de turism; 13,00 Automobile; **14,00 Fata maharajahului - f. 1994, p. I**; 16,00 Națiune de televiziune - talk-show; **17,00 Vorbind de lup - comedie SUA,1991;** 18,45 Sport la Național TV; 19,00 24 de ore; 19,30 Țara lu' Păpură Vouă; 20,00 Fresh Club Party; **22,00 Terenul de baseball - f. SUA, 1989 - AP; 0,00 Emmanuelle - s. erotic; 1,00 Terenul de baseball - f. SUA, 1989 - rel.; 3,00 Vorbind de lup - comedie SUA, 1991 - rel.**

REALITATEA

7,00 Realitatea de la 07; 7,15 Bruiaj de cultură - rel.; 8,00 Trezirea la realitate; 10,00 Realitatea de la ora 10; 10,45 Ziarul realității; 11,15 Ben & Tavi; 12,00 Realitatea de la 12; 12,45 Ziarul realității; 13,15 Trebuie să știi; 14,00 Realitatea de la 14; 14,45 Filiere; 15,15 Nașterea unei națiuni; 16,00 Realitatea de la 16; 17,15 Omul și cartea; 18,00 Realitatea de la 18; 19,15 În spatele imaginii; 20,00 Realitatea de la 20; 20,15 Zi de vacanță; 21,00 Realitatea de la 21; 22,15 Best of 100%; 23,15 Omul și cartea - rel.; 0,00 Realitatea de la 00

PRO CINEMA

6,00 Apropo TV; **13,15 Pokemon** - s., rel.; 14,10 Promotor, rel.; **14,15 Maddie și David** - s., rel.; 15,10 Promotor; **15,15 Seinfeld** - s., rel.; 16,15 În jurul lumii - doc.; 17,30 Descoperă România; **18,00 Înfruntarea regatelor - f. acț. SUA, 1996**; **20,00 Amélie - comedie romantică Franța-Germania, 2001** (12); **22,30 Soția astronautului - thriller SF, SUA, 1999 (16); 0,45 Marcă înregistrată; 1,15 Amélie - f., rel.; 3,30 Soția astronautului - f., rel.**

La vremuri noi, oameni tineri!

Alexandra Braica

Voi susține:

- Înființarea Casei de Cultură a studenților arădeni.
- Dezvoltarea centrului universitar arădean.
- Sporirea facilităților pentru angajatorii care încadrează tineri.
- Eliminarea diferențelor dintre pensionari, pe baza principiului “La muncă egală, pensii egale”
- Acordarea de burse pentru continuarea studiilor liceale, tinerilor care provin din familii cu venituri mici.

ÎMPREUNĂ DĂM FORȚĂ ARADULUI!

UNIUNEA NAȚIONALĂ PSD+PUR

PSD+PUR

(C.797/2004)

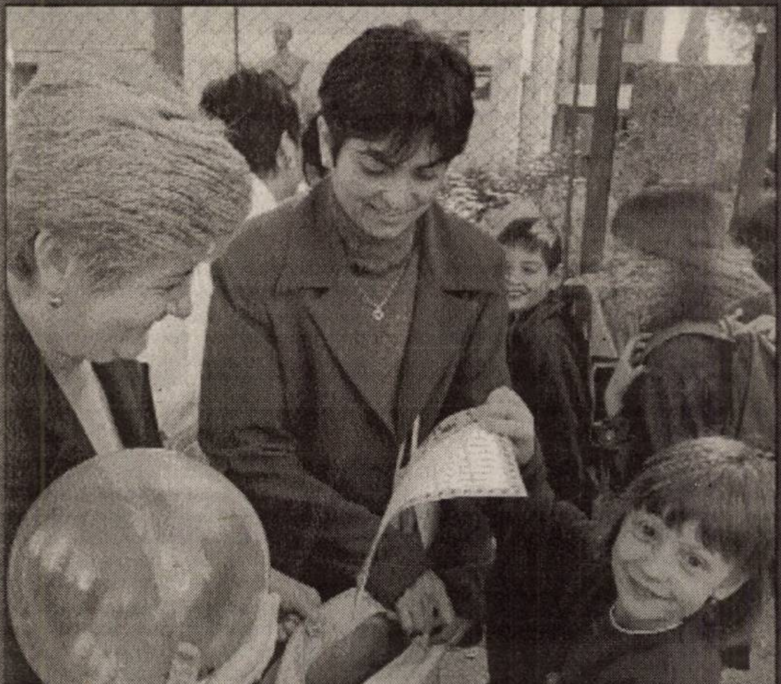

Oamenii înainte de toate!

UNIUNEA NAȚIONALĂ PSD+PUR

PSD+PUR

- ✓ majorăm câștigul salarial mediu brut la 350 de euro, respectiv 500-700 de euro, în ramurile de vârf
- ✓ creștem salariile bugetarilor la 300 de euro
- ✓ salariul de bază minim brut pe țară, garantat în plată, îl mărim la 160 de euro
- ✓ creștem pensia medie de asigurări sociale la 100 de euro în 2008, prin indexarea și recalcularea tuturor pensiilor, după principiul **La muncă egală – pensii egale**.
- ✓ toate inechitățile din sistemul public de pensii le eliminăm prin recalcularea tuturor pensiilor provenite din fostul sistem al asigurărilor sociale de stat. Ne propunem ca această operațiune să se finalizeze în 2007
- ✓ acordăm pensii sociale persoanelor de peste 65 de ani, fără venituri. Această pensie va fi acordată printr-o lege specială și va fi finanțată de la bugetul de stat

Uniunea Națională PSD+PUR: ca să vă bucurați de viață!

Cu noi sunteți în siguranță!

(c.797/2004)

La 14 ani și cu tatăl pensionat pe caz de boală

Alexandru își imploră mama să-i plătească pensia alimentară

„Numele meu este Gruia Bujor Gheorghe, iar al fiului meu Gruia Bujor Alexandru - de 13 ani și șase luni. Calvarul vieții noastre, al meu și al copilului meu a început după ce am vândut casa părintească a mamei mele, aflată în Arad, acest fapt datorându-se în special insistențelor fostei soții și mamă a fiului meu, Colca Maria, pe motiv că nu sunt condiții optime pentru a putea crește copilul. În cele din urmă, datorită insistențelor ei, am hotărât să vând casa, cumpărând ulterior un apartament cu două camere, acolo unde ne-am mutat cu toții. Totul a fost bine și frumos, timp de trei luni...”. Rândurile de mai sus reprezintă începutul unei scrisori în urma căreia, după ce am citit-o în întregime, ne-am hotărât să aflăm mai multe despre viața celui care ne-a scris, în numele lui și-al fiului său. Așa încât, i-am găsit pe Gruia Bujor Gheorghe - pensionat pe caz de boală - și Alexandru și i-am invitat la redacția noastră.

„Faceți-o să-mi plătească pensia!”

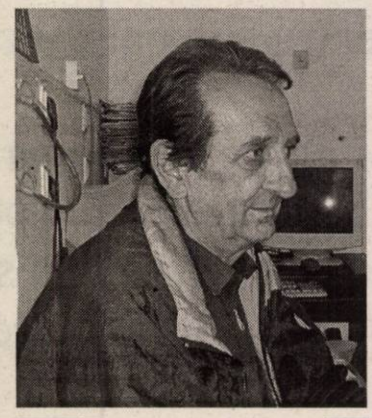

Gruia Bujor

„Eu nu mai pot, domnule redactor - ne-a spus Gruia Bujor, cu voce tremurândă și lacrimi în ochi - **Nu mai știu cum să procedez. N-avem bani, iar fosta mea soție, deși trebuie să plătească pensie alimentară, n-a făcut-o, întârziind patru luni. Vine iarna, iar gazda pe care o avem acum nu mai vrea să ne țină pentru că are și dumneaei probleme. Nu știm unde să mergem. Ce o să ne facem?!”.** Alături de Gruia Bujor, fiul său, Alexandru stătea și își privea tatăl. La noi nu se uita, preferând, în momentul în care am dorit să-i aflăm părerea, să plece capul în jos. Subliniindu-i că nu e vina lui pentru cele care i se întâmplă, l-am întrebat pe Alexandru dacă este de acord că tatăl său a venit la ziar pentru a cere ajutor. Abia rostind cuvintele, cu voce la fel de tremurândă ca a tatălui, copilul ne-a spus: **„Da. Sunt de acord cu el. Vreau să scrieți ce ni s-a întâmplat pentru ca s-o faceți să ne trimită pensia alimentară. Nu consider că mai e mama mea, din moment ce nu se mai gândește deloc la mine. Că trebuie să-mi cumpere haine, să mă îngrijească, să fie alături de mine... ”**

Ce s-a întâmplat?

Conform celor scrise în scrisoare și repetate în fața noastră, în sediul „Adevărului”, de către Gruia Bujor, problemele au început la trei luni după ce s-au mutat în apartament, exact în momentul în care fiul său avea programată serbarea de sfârșit de an: **„Fosta soție n-a dorit să vină la serbare, motivând că nu poate deoarece trebuie să stea la ore suplimentare la lucru. Împreună cu fiul meu, după serbare, întorcându-ne acasă, am constatat că e lumină la noi în casă. Intrând în casă am văzut un bărbat, pregătit să iasă în grabă, care ne-a spus că a venit să ne anunțe că avem restanțe de plată la curentul electric. Vă dați seama ce s-a întâmplat de fapt! După această întâmplare au urmat altele, fosta mea soție lipsind de acasă cu zilele, nepăsându-i că aveam un copil. La câteva luni după, am aflat că soția mea nu mai lucra nicăieri. Așa încât, venitul nostru pentru traiul de zi cu zi s-a subțiat substanțial. Mai mult, pentru că înainte de a i se desface contractul de muncă, fosta mea soție scosese un credit din bancă, ea nemaiavând nici un venit, banii erau reținuți din pensia mea. Situația s-a complicat și mai tare în momentul în care am fost dați în judecată de administratorul blocului, pentru că aveam mari restanțe la cheltuieli. În aceste condiții, fiind oricum amenințați cu evacuarea, am hotărât să vindem apartamentul. Ceea ce am și făcut. Pentru că nu ne mai înțelegeam, fosta mea soție a pretins să-i dau jumătate din bani, adică 6000 de mărci germane. N-am fost de acord, însă noul proprietar i-a achitat ei jumătate din sumă. După asta a dispărut din nou...”.**

Divorț din cauza nepotrivirii de caracter

Timp de un an de zile mama și-a vizitat fiul doar sporadic (acesta a stat cu tatăl său), la finalul acestei perioade (2002-2003) intentând acțiune de divorț pe motiv că ar fi nepotrivire de caracter între ea și soțul Bujor. După încheierea procesului și stabilirea divorțului, copilul, Alexandru a fost încredințat tatălui său, iar pensia alimentară pe care trebuia s-o plătească mama a fost stabilită la 625.000 de lei. Dacă la începutul perioadei de după divorț, fosta soție a lui Bujor a respectat legea și a plătit la timp pensia alimentară, ulterior n-a mai făcut-o, întârziind și producându-le mari probleme celor doi, tată și fiu, în sensul că nu aveau cum să se descurce dintr-o singură pensie, și aceasta de boală.

Alexandru, deși un copil tăcut - ne-a spus că nu îi este rușine să vorbească despre necazul său - și-a amintit în fața noastră (nici nu era greu!) că mama sa nu s-a ținut de cuvânt: **„Mi-a promis că mă va ajuta. Că-mi va trimite haine, încălțări, bicicletă. N-a făcut nimic. Ne-am întâlnit doar ocazional. Nici de ziua mea nu m-a vizitat.”.**

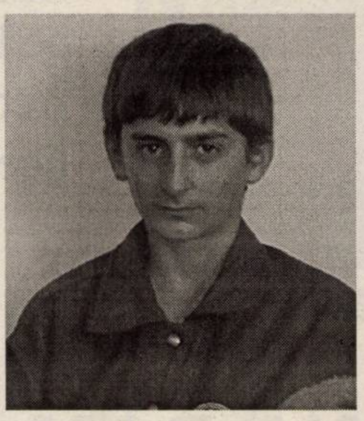

Băiatul care-și imploră mama să-i plătească pensia alimentară.

Cei doi mănâncă la Cantina Municipală

Cei doi locuiesc acum la o cunoștință. În fapt nu locuiesc, sunt cazați câteva zile, până în momentul în care își vor găsi o gazdă. Au stat la cineva, dar au fost nevoiți să plece. Acum caută din nou. Primăria i-a refuzat, precizându-le că nu figurează, deocamdată, pe lista cu priorități. Mănâncă la Cantina Municipală, unde au abonamente. Tatăl lucrează pe unde mai primește câte ceva, astfel încât să-și rotunjească veniturile lunare ca să se poată descurca. **„Îmi doresc un loc, unde să stau. Să cresc păsări și câini și pisici. Îmi plac foarte mult. Vreau să mă fac fermier”** ne-a spus Alexandru, viitor elev în clasa a VIII - a.

***

Aceasta este povestea celor doi, Bujor - tată și fiu. Este una tristă, ca multe altele. Și noi, și ei, împreună sperăm că cineva va dori să-i ajute. Asta au vrut și ei în momentul în care ni s-au adresat.

Probabil că cineva, undeva, se va gândi la situația lor și va încerca să-i ajute. Nu ne referim la cea care a fost soția lui Bujor și este (în ciuda spuselor fiului ei) mama lui Alexandru, ci la oameni care au cum să-i ajute. Cât despre faptul că Maria Colca nu-i plătește fiului ei pensia alimentară de care acesta are atât de mare nevoie, este incalificabil. Se poate numi mamă o asemenea persoană? Noi am căutat-o la adresele care ne-au fost indicate, însă am aflat că lipsește cu zilele și că ne va fi foarte greu s-o găsim. De aceea n-am mai așteptat, preferând să anunțăm situația în care se găsesc cei doi și, eventual, să se găsească cineva să-i ajute.

Alin Olteanu

Conservatorismul rural

Urmare din pagina 1)

Există însă o zonă în care reformele propuse până acum n-au prea avut efect: zona rurală sau - cum ne mai place nouă să o denumim - *satul românesc.* O zonă extrem de importantă, unde locuiește peste jumătate din populația României. Aici, la sat, reforma „a încremenit în proiect”. Desigur, cauzele încremenirii de care vorbim sunt multiple. O cauză cât se poate de obiectivă ține de reîmproprietărirea țăranilor cu pământ, prin aplicarea fără discernământ a legilor fondului funciar. În paralel cu distrugerea iresponsabilă a structurilor cooperatiste (sisteme de iriganții, parcuri de tractoare și de utilaje, silozuri etc.) gospodăria țărănească a fost împovărată cu cele câteva hectare de pământ, moștenire care-i depășea cu mult posibilitățile tehnice și financiare de care dispunea în 1990. Încercând să țină în circuitul agricol pământul pe care l-au primit în proprietate, țăranii au ieșit la lucru cu mijloacele pe care le aveau la îndemână: cai, căruțe, pluguri cu un singur brăzdar, semințe de pe pod... Acest travaliu nu numai că n-a produs nici un beneficiu, dar a ruralizat și mai mult gospodăria țărănească. Bătrânii satelor, singurii care mai știau cum se face agricultură, și-au redescoperit vocația de subzistență, exersată cât se poate de dureros în perioada interbelică. De frica foamei, au proiectat și un ideal pentru gospodăria țărănească: doi cai de tracțiune, o căruță, un plug, o grapă și o semănătoare, o vacă de lapte, o scroafă de prăsilă și un grăsun de Ignat. În rest, câteva orătănii pentru ouă și pentru carnea de duminică... Surplusul, atâta cât era, abia dacă satisfăcea nevoile alimentare ale copiilor de la oraș, săraciți și ei de starea economiei românești din utimul deceniu.

Guvernanții de până acum au încercat să aplice fel de fel de măsuri pentru a scoate din amorțire această zonă rurală despre care vorbim. Asociațiile agricole n-au reușit să se impună și, oricum, nu ridicau nicidecum nivelul de trai al țăranilor. Cel mult, îi despovărau de grija muncilor agricole. Arendarea n-a prins nici măcar atât, iar subvențiile anuale n-au făcut altceva decât au întărit și mai mult conservatorismul rural despre care vorbeam. Programele SAPARD n-au avut succesul scontat, deoarece țăranii fie se tem să le acceseze, fie sunt prea săraci să le facă față. Cât despre programele privind încurajarea tinerilor să se reîntoarcă în mediul rural, acestea au fost proiectate prost și nimeni nu s-a gândit să le aplice vreodată.

Așa stând lucrurile, politicienii autohtoni și cei europeni încă mai caută soluții pentru a rezolva problema satului românesc. Evident, astăzi toți sunt de acord cu faptul că Legea 18 a fost concepută cât se poate de rău, a fost aplicată și mai rău și a produs consecințe catastrofale.

Ieșirea din acest impas nu se prea întrevede în viitorul apropiat și nici înstrăinarea pământului nu este o soluție pentru dezvoltarea zonei rurale. Încurajarea agro-turismului, a turismului cinegetic, înființarea fermelor pentru producții agricole ecologice, stimularea investitorilor pentru a deschide ateliere și făbricuțe în mediul rural - iată câteva măsuri care ar putea trezi la viață satul românesc. Altfel, conservatorismul nostru congenital îl va reașeza în medievalitate. Adică, în acea agricultură de subzistență, suficientă pentru supraviețuirea biologică a țărănimii...

Dr. Gheorghe Domșa, directorul Casei de Asigurări de Sănătate Arad:

„Obligativitatea asigurării sociale de sănătate este discutabilă”

(Urmare din pagina 1)

Contractul cadru pe 2005 aduce îmbunătățiri atât în domeniul asistenței medicale primare - unde pe lângă modalitatea de plată *per capita* și *per serviciu,* s-a introdus și *suma fixă negociată,* care înseamnă bani în plus pentru cabinetele de medicină generală -, cât și în asistența farmaceutică astfel încât să nu mai fie probleme majore în asigurarea cu medicamente a populației. Se va încerca, de asemenea, generalizarea, extinderea finanțării spitalelor pe sistemul DRG, și la nivelul spitalelor teritoriale și orășenești.

– Câți bani în plus va aduce *suma fixă negociată* în bugetul unui cabinet de medicină primară?

– E dificil de spus exact cât. Dar, dacă anul acesta procentul alocat medicinei primare din fondul asigurărilor de sănătate a fost de 5,5%, s-ar putea ca în 2005 să se ridice până la 8%-9%, adică aproape dublu. Dar, oricum, mai puțin decât în 1999, când medicii de familie au avut 15%.

– Vorbeați despre extinderea sistemului de plată a spitalelor pe DRG. Ce unități sanitare din județul Arad sunt vizate?

– Ca propunere de intrare, începând de anul viitor, sunt spitalele de la Chișineu Criș și de la Gurahonț. Ele se vor alătura spitalelor Județean, Municipal și Matern care au fost finanțate pe DRG și în acest an.

– De la 1 ianuarie 2005 va intra în vigoare legea care reglementează sistemul asigurărilor private de sănătate. Cui trebuie să se adreseze omul care dorește să-și facă asigurare privată de sănătate?

– Conform Legii 212/2004 care reglementează sistemul asigurărilor private de sănătate, teoretic, toții asiguratorii privați care operează acum pe piață - pentru asigurările de mașină, de viață sau de accidente - pot să opereze și asigurări private de sănătate. Legea prevede ca, în condițiile în care sistemul de asigurări sociale de sănătate nu oferă anumite servicii, prin asigurarea privată să se poată obține acele servicii. Societățile de asigurare privată pot să aibă un pachet de servicii *complementar* - în completarea serviciilor pe care le oferim noi -, *suplimentar* - cu servicii în plus față de oferta noastră -, sau *substitutiv* - cu același tip de servicii pe care îl oferim și noi.

– În discuțiile anterioare pe care le-am purtat cu dumneavoastră despre acest subiect, spuneați că asigurarea socială de sănătate rămâne, totuși, obligatorie. Mai este valabilă această afirmație?

– Este valabilă, cu amendamentul că la momentul respectiv se vorbea despre pachet de servicii complementar și suplimentar. Odată cu introducerea pachetului substitutiv, este discutabil dacă asigurarea la Casa de asigurări sociale de sănătate rămâne în continuare obligatorie. Dar acesta nu este un lucru rău. Ar apărea concurența, iar aceasta ar aduce un plus de calitate, un plus de bine, în nici un caz nu ar aduce rău.

– Ies pacienții/asigurații mai câștigați din această concurență?

– Pacienții ar fi mai câștigați pentru că o firmă privată de asigurări de sănătate încheie contracte individuale cu fiecare asigurat. Și, pe lângă datele financiare care apar în contractul individual, este specificat și numărul de servicii de care beneficiezi pentru suma plătită, asigurată. În timp ce în sistemul de asigurări sociale de sănătate noi suntem giranții populației în relația cu furnizorii. Noi nu avem un contract individual cu fiecare asigurat, dar probabil că vom fi obligați să îl facem în momentul în care apar firmele private. Atunci persoana asigurată va ști exact pentru ce servicii medicale plătește.

– Există posibilitatea ca cei care nu doresc să fie asigurați în sănătate să nu fie obligați să își facă asigurare de sănătate, urmând ca în cazul în care se îmbolnăvesc să-și plătească spitalizarea, operația sau alte servicii medicale?

– În Germania, până la un venit net de 3.800 de euro pe lună, toată lumea este obligată să se asigure. Dacă punem această limită în România - sau chiar una mai mică - vom constata că, în general, lumea va fi obligată să se asigure. Dar procentul celor care nu doresc să se asigure este destul de mic și în Germania. De ce, putem exemplifica cu asigurarea de mașini: o persoană care își cumpără o mașină foarte scumpă - chiar dacă are bani pentru a-și permite o reparație, fie ea cât de costisitoare -, preferă, din punct de vedere financiar, să-și asigure mașina în așa fel încât dacă are un accident, să nu plătească reparația. Așa e și în Sănătate: e mai bine să fii asigurat și să nu ai nevoie niciodată de servicii medicale decât să ai nevoie o dată și să plătești zeci sau sute de milioane.

– În Casa de asigurări sociale de sănătate lucrează foarte mulți medici. Operatorii privați nu au nevoie de personal specializat pentru a face asigurările de sănătate?

– Este o discuție lungă și încă neterminată. Munca pe care o desfășurăm noi nu presupune neapărat calificare medicală. Este muncă administrativă ce poate fi făcută de orice altă profesie. În același timp, fenomenul medical nu poate fi judecat doar prin prismă economică. Dacă într-o economie în care nu discutăm despre ființe umane, ci doar despre lucruri materiale, ți-ai putea permite rebuturi și riscuri de pierdere, în Sănătate este foarte dificil să îți asumi o asemenea responsabilitate. Părerea mea este că operatorii privați se vor adapta foarte repede.

– Dacă eu doresc să îmi fac asigurare de sănătate la un operator privat, iar în schimbul banilor pe care îi plătesc am pretenția ca în caz de spitalizare să fiu internată într-o cameră cu un singur pat, cu televizor și alte facilități, cum este posibil ca operatorul privat să-mi asigure aceste servicii dacă în spital nu există așa ceva?

– Este o problemă reală. Deocamdată nu se poate așa ceva, dar dacă spitalele înțeleg repede care ar fi avantajele mai multor contracte pentru servicii, își vor da seama că își pot adapta și dota chiar spațiul pe care îl au, astfel încât să poată satisface asemenea doleanțe. Deocamdată directorii de spitale nu sunt suficient motivați, dar dacă citesc Legea 212, vor găsi motivația tocmai în textul acestei legi.

Mona Muscă: „PSD s-a opus recalculării pensiilor!”

Noi ne propunem **eliminarea inechităților din sistemul public de pensii prin recalcularea tuturor pensiilor aflate în plată**, astfel încât să fie respectat principiul **„la condiții egale de pensionare, pensii egale, indiferent de anul ieșirii la pensie”**.

Pensiile recalculate vor intra în plată pe grupe de pensionari, în funcție de anul ieșirii la pensie, la perioade de 6 luni, în prima grupă fiind incluse persoanele cărora li s-a deschis dreptul la pensie până la **1 ianuarie 1990**.

Urmărim, de asemenea, **păstrarea puterii de cumpărare a pensiilor.** Astfel, toate pensiile care au fost recalculate vor fi, ulterior, indexate trimestrial cu indicele de creștere a prețurilor de consum, astfel încât să fie acoperită 100% creșterea prețurilor.

Majorarea anuală a pensiilor și generalizarea dublării pensiilor agricultorilor sunt priorități ale guvernării Alianței D.A.

D.A.
PNL – PD

Cea mai bună dovadă că nouă ne pasă de pensionari și de problemele lor este faptul că, pe 1 octombrie 2003, **am introdus în Parlament, împreună cu colegii din Alianța D.A., un proiect de lege privind recalcularea tuturor pensiilor.**

Propunerea noastră prevede, în primul rând, **recalcularea tuturor pensiilor** (și de boală și de urmaș, care nu au fost nici măcar recorelate) în baza calculării unui punct de pensie cu un coeficient de minim 45% din salariul mediu brut pe economie (cu toate sporurile și adaosurile din timpul vieții active), la care se adaugă coeficientul de vechime.

PSD a refuzat sistematic, timp de mai bine de un an, discutarea și aprobarea în Senat a acestui act care ar aduce demnitate și un trai mai bun pentru pensionari.

Pensionarii sunt în acest moment cea mai defavorizată categorie de cetățeni ai României. La ora actuală **există o diferență foarte mare între pensionari**, care la aceleași condiții de muncă, la aceeași vechime în muncă, au pensii diferite, în funcție de data la care s-au pensionat. ***Diferențele acestea reprezintă o nedreptate făcută pensionarilor de către PSD***, pentru că în orice țară normală, la vechime egală și condiții egale de muncă, se acordă pensii egale.

În România, există 3-4 categorii de pensionari, în funcție de anul în care s-au pensionat și de legea în vigoare la acea dată. Cu alte cuvinte, este vorba de încălcarea principiului european al non-discriminării, precum și de încălcarea art. 16 alin. 1 din Constituția României, conform căruia „cetățenii sunt egali în fața legii și a autorităților publice, fără privilegii și fără discriminări”.

Puterea de cumpărare a pensionarilor a scăzut în raport cu anul 2000. Un calcul simplu ne arată că, în anul 2000, cu un milion de lei se puteau cumpăra 100 de kg de pâine albă iar în anul 2004 numai 58 de kilograme de pâine albă, 143 de kg de făină albă în anul 2000, în anul 2004 numai 57 de kg. Re-corelările acordate în perioada 2000 – 2004 nu acoperă scăderea puterii de cumpărare a pensiilor, deși PSD promitea în anul 2000 acest lucru.

Actualii guvernanți sunt vinovați pentru situația grea în care se găsesc pensionarii din România.

Lui Năstase și PSD nu le pasă de soarta pensionarilor. După 4 ani de guvernare a PSD, ***fondul de pensii are o gaură de 100 000 de miliarde de lei, adică pensiile pe un an întreg ale tuturor pensionarilor din România***. Mare parte din această gaură se datorează scutirilor de la plata taxelor acordate clienților politici ai PSD. În schimb, mii și mii de pensionari și alți oameni simpli nu se bucură de aceeași înțelegere din partea Guvernului Năstase: li se scot apartamentele la vânzare pentru a acoperi costurile la întreținere.

PSD nu a dorit recalcularea pensiilor și a **modificat Legea 19/2000,** o lege foarte bună, dată în timpul fostei guvernări, votată inclusiv de PSD care era în opoziție. Ulterior, guvernarea Năstase a modificat legea prin 9 ordonanțe de urgență. Una dintre ele, care mi se pare cea mai „vinovată”, **a anulat articolul 180 care prevedea recalcularea tuturor pensiilor**. Dacă PSD și Guvernul Năstase nu ar fi scos acest articol din lege, până acum erau recalculate pensiile oamenilor și discriminările dintre pensionari ar fi fost rezolvate.

Timp de 4 ani, PSD s-a opus cu toată forța recalculării pensiilor. Chiar anul acesta, la Reșița, **Năstase a afirmat că „recalcularea pensiilor este imposibilă”.**

Am însă convingerea că pensionarilor li se va face în sfârșit dreptate, pentru că viitorul Guvern va fi al Alianței D.A. PNL – PD.

(c.796/2004)

Se deschide stagiunea la sala mare a Teatrului „Ioan Slavici”

Mâine, premiera cu „Furtuna”

Spectacolul care va deschide stagiunea la sala mare a Teatrului „Ioan Slavici" din Arad este **„Furtuna”**, primul spectacol din seria celor care vor forma **Universul Shakespeare** în această stagiune.

Spectacolul poartă semnătura regizorală a lui **Radu Dinulescu**, care și-a propus să realizeze un spectacol „frumos, cu imagini plăcute". La aceasta contribuie și cei patru sportivi din **trupa „Urania”**, care asigură momentele de acrobație din „Furtuna". În distribuiția, alături de actorii Teatrului „Ioan Slavici", joacă doi actori invitați, din Târgu-Mureș: **Nicu Mihoc** (Caliban) și **Alexandra Didilescu** (Miranda), amândoi arădeni. În rolul principal - Prospero - actorul **Valentin Voicilă**, iar Ariel va fi interpretat de **Carmen Vlaga.** În alte roluri: Sorin Calotă, Florin Covalciuc, Doru Nica, Ioan Peter, Costin Gavază, Bogdan Costea, Iulian Copacea, Claudiu Oblea, Ionel Bulbuc, Călin Stanciu, Mariana Tofan, Mariana Dănilă, Angela Petrean. Mișcarea scenică este semnată de **Ramona Haidu**, coordonatoarea trupei Urania, muzica aparține lui **Cristian Tarnovețchi** și **Constantin Fleancu,** decorurile - **Doru Păcurar** și costumele - **Sanda Mitache**.

„Furtuna” va fi prezentată în avanpremieră diseară, de la ora 19, iar mâine, 14 decembrie, tot de la ora 19, va avea loc premiera spectacolului.

C. L.

Întâlnire la Liceul German

Joi, la orele amiezii, Liceul Teoretic „Adam Muller Guttenbrunn" l-a avut ca oaspete pe interesantul poet timișorean, Petru Vasile Tomoiagă. Secretarul general al revistei „Magazin M-R", autor al mai multor volume de poezii și proză („Jucării de iarnă", „Soarele albastru", „Inviere", „Adevărul care răpune") s-a prezentat în fața tânărului public avid de literatură cu o nouă carte de poezii, ediție bilingvă (română-germană), intitulată „Pământul cerului" - „Des Himmels Erde".

Scriind o poezie nesofisticată, cu un mesaj direct, adresat sufletelor sensibile, în buna tradiție a lui Ioan Alexandru ori Esenin, cu metafore expresive și comparații plastice („până-n prăsele îmi zâmbește moartea"), Petru Vasile Tomoiagă este un cîntător fidel al valorilor tradiționale ale vieții: iubirea, dragostea, credința.

După ce a declamat cu patos mai multe poeme din ultimul volum, poetul s-a supus cu voluptate tirului întrebărilor curioșilor elevi. Care nu l-au crutat de fel: „Când v-ați apucat de scris„?, „De unde vă inspirați?", „Câștigați bani din poezie?", etc...etc...

O întâlnire reușită, ce demonstrează interesul elevilor pentru creație și creatori și care se cere cât de des repetată.

V.S.

La Groșeni

Zece hectare pentru case de vacanță

Primăria comunei Archiș a scos la licitație concesionarea a zece hectare de teren, incluzând și domeniul public, la o distanță de 2,5 km, în amonte de localitatea Groșeni. Este vorba despre 209 parcele a 300 mp fiecare, destinate construirii de case de vacanță. **„Licitația a pornit de la 0,86 eurocenți/mp, cea mai scumpă parcelă fiind adjudecată cu 7,10 eurocenți/mp. Aceasta în situația în care am avut și trei licitanți pentru același teren”** afirmă primarul comunei Archiș, Ioan Valea.

Cele mai multe persoane care au dorit să achiziționeze loturile în cauză sunt din Arad, Timișoara și Ineu. Parcelele sunt concesionate pe o perioadă de 49 de ani, concesionarii fiind obligați ca, în termen de maximum un an de la semnarea contractului de concesionare, să demareze lucrările de construcție și în șase ani, aceasta să fie finalizată. În tot acest timp, autoritățile locale vor avea obligația de a asigura alimentarea cu energia electrică și apă, de a introduce canalizarea precum și de a amenaja drumuri pentru a facilita accesul beneficiarilor la teren.

A. Hălmăgean

Muzică experimentală la KF

Astăzi, 13 noiembrie, la clubul **KF** va fi seară de muzică experimentală cu Makunochi Bento (Timișoara), neaga (Timișoara) și în deschidere SelfmadeMusic din Arad. Acesta este doar unul din evenimentele care vor urma pe parcursul acestei luni la KF și care îi vor avea ca invitați pe artiști care deja s-au impus în zona experimentală.

Invazie de agramați

Accente

Înmulțirea posturilor de televiziune și concurența acerbă care s-a declanșat pentru câștigarea publicului iubitor de sport au lansat pe „piață” o droaie de comentatori. Din păcate însă, nu de prea bună calitate.

Era o vreme când transmisiunile sportive nu se dădeau pe mâna oricui. Îmi vin în minte, la repezeală, nume precum Aristide Buhoiu, Mircea M. Ionescu și, peste toți, inegalabilul Cristian Țopescu. Sigur, au mai fost și alții, un Coca Cosma Teohari, un Eftimie Ionescu etc. Toți, oameni citiți, oameni educați, stăpâni ai unei limbi române excelente. Aceștia fiind oamenii, comentariile aveau și ele clasă, aveau sare și piper, aveau informații interesante, enunțuri pertinente, erau făcute din suflet și pentru suflet. Mai era bunul obicei ca legătura cu stadioanele să fie făcută cu 10-15 minute înainte, ca să fii pus în temă, să intri emoțional în atmosferă..

Credeți că mă tânguiesc nostalgic după zăpezile de altădată, așa, fără nici un motiv? Da, s-ar putea ca tinerii să creadă asta, dar cei care s-au bucurat de acești comentatori și de comentariile lor îmi dau dreptate. Mai mult ca sigur însă, toată lumea va fi de acord dacă spun că astăzi avem parte de comentatori execrabili. De inși care, probabil, n-au citit la viața lor decât ziarele de sport. De băieți care nici măcar cultură sportivă nu au - observați că punctele lor de referință și trimiterile nu merg mai departe de ultimii 5-6 ani. Te întrebi, auzindu-i, dacă singurul criteriu după care au fost aleși și aruncați pe post n-ar fi cumva faptul că le turuie gura ca o moară stricată. Să vorbească până te apucă durerea de cap și, în fond, să nu spună nimic inteligent, ci doar inepții. Mai și zbiară, la gol ori la ratare, de parcă le-a luat casa foc. Sunt penibili, dar sunt pe post! Nu știu nici măcar genitivul ori dativul obiectului care se cheamă „minge”, dar cum să știe dacă nici măcar pluralul nu-l știu (vorbesc de **mingii,** *în loc de mingi), iar accentul îl pun total aiurea. Interesant este că toți vorbesc la fel, de parcă o mamă i-a făcut. Aceleași șabloane („a fost un contact, acolo” etc.), aceeași manieră de a te bombarda cu informații despre salarii și prime, dar mai ales cu bârfe și scandaluri din viața mondenă. În prostia sa, un flăcău aruncat fără răspundere pe post, compara un jucător care trudea mult dar rata cu calul care, zicea el, aleargă mult dar nu dă lapte! Păi, să nu-ți vină să bați copiii cu basca în fața televizorului, vorba unuia, și să-i trimiți la învățătură!? Se pare însă că șefii lor fie nu-i ascultă, fie sunt aidoma acestor flăcăi pe cât de entuziaști, pe atât de caraghioși. Că altfel, cum?*

Accente

Tristan Mihuța

E vremea balurilor...

De la târg medieval la dans modern

Săptămâna trecută la Casa Sindicatelor s-a adunat lumea cu mic și mare pentru a vedea balul celor de la „Vasile Goldiș". Desfășurat pe parcursul câtorva runde, balul a început cu un târg medieval, în care bobocii s-au prezentat publicului.

La prima probă „s-a jucat după cântat", mai exact, băieții au cântat la un instrument muzical iar fetele au „jucat". După această probă, bobocii ne-au arătat că știu să „joace" și pe muzică adevărată. În cea de-a doua rundă bobocii „au valsat" cum au știut ei mai bine. A urmat proba de cultură generală, iar după aceasta ... proba de Karaoke, probă la care băieții încercau să „cânte", dar fără versuri, iar fetele să ghicească. Cum era normal unii au avut noroc, alții nu! Dar cum nici un bal nu e bal fără rock'n'roll, bobocii s-au pus, iar pe dansat.

La proba surpriză, bobocii au avut de făcut un dialog pentru o anumită situație. Am avut parte și de film! ... adică puțin „Seinfeld" cu: Kramer, Elaine și George, care zic eu a fost un moment destul de reușit, cei trei reușind să „intre" foarte bine în personajul pe care-l interpretau. Ultimul dans al serii, „susținut" de boboci a fost cel al spiritelor de Haloween. Costumați și cu o coregrafie foarte bună, bobocii au impresionat pozitiv publicul destul de numeros venit la bal!

Trupa PAS ne-a prezentat câteva mișcări de break-dance. În final „REBEL" au susținut un concert live. Felicitări pentru că puțini pot și știu „să facă acest luccu!

Hotărârea juriului luată asupra bobocilor a fost următoarea:

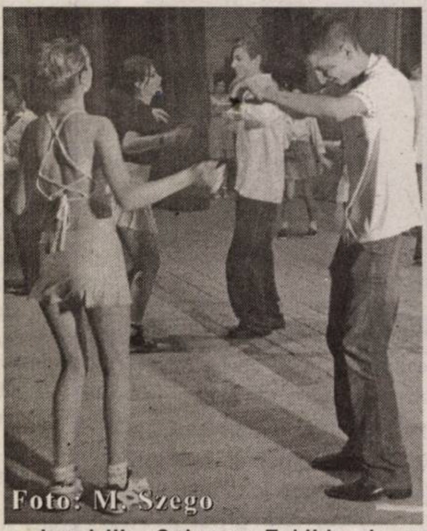
Foto: M. Szego

locul III - Cojocaru Taklida și Chereches Gabriel; locul II - Crăzman Oana și Grănuș Alin; locul I - Pop Alexandra și Berar Sergiu.

Pe picior de plecare l-am prins pe Cristian Crișan, unul dintre organizatori, care a fost amabil și mi-a răspuns la câteva întrebări:

– Cum a fost balul din viziunea ta, a organizatorului?

– Balul a fost super, nu ne așteptam să fie așa de bine.

– Ați avut probleme în a găsi sponsori?

– Sponsorii s-au lăsat căutați, dar până la urmă i-am găsit.

– Cum au fost bobocii la repetiții?

– Păi, la început au fost mai gălăgioși și neastâmpărați, dar până la urmă zic eu au făcut o treabă bună la bal.

– Ați fost sprijiniți de profesori în organizarea balului?

– Da, de dl. prof. Iazbinscky Gabriel căruia îi mulțumim cu această ocazie.

Nu mi-a scăpat nici Alexandra, Miss 2004, care în timp ce se îmbrăca a avut răbdarea necesară să mai îmi răspundă la întrebări:

– Te așteptati să câștigi?

– Sincer, chiar nu mă așteptam!

– Cum a fost balul?

– A fost unul foarte reușit, cel mai reușit.

– Ce probă ți-a păcut cel mai mult?

– Proba surpriză în care trebuia să facem dialogul.

– Crezi că vei fi privită altfel în liceu, acum că ai câștigat?

– Nu știu, eu oricum voi rămâne la fel, chiar dacă alții mă vor privi altfel.

Felicitări organizatorilor pentru balul reușit!

Roxana Paul

Super bobocii de pe Valea Crișului Alb

Discoteca „Ring" Sebiș în colaborare cu Grupul Școlar Industrial Sebiș au organizat o finală a celor mai super boboci de pe Valea Crișului Alb cu participarea grupurilor școlare din Sebiș, Gurahonț și Pâncota.

Prezentat de un „duo" de excepție, format din elevii Cristina Braiț cls. a XI-a „A" și Gelu Dobrea cls. a XI-a „C" (Gr. Șc. Ind. Sebiș), concurenții s-au întrecut în subiecte de cultură generală, dicție, perspicacitate, dans și proba surpriză.

Programul cultural-artistic a fost întreținut de elevii Grupului Școlar „Ion Buteanu", Gurahonț, elevul Ciprian Alexa imitându-l pe cunoscutul manelist Nicolae Guță. Recitarea a aparținut elevei Adriana Petrișor cls. a XI-a Filo, sceneta „Justiție" a fost prezentată de elevii Marius Buliga, Marius Olar, Andreea Petrișor, toți în clasa a XI-a Filo, iar momentul umoristic a aprținut elevilor Florin Tripa, cls. a XI-a Mate-Info, Simona Pocșoară, cls. a XI-a Filo, Roxana Oarcea, cls. XI Filo și Cosmin Gaica, cls. a XI-a Mate-Info.

Tot în cadrul acestui eveniment, prestigioasa Agenție de Modeling arădeană „Prima Models" Agency, director Marius Țica, și-a prezentat toată gama de toalete, începând de la ținute de adolescență și până chiar la rochiile de mireasă.

Juriul compus din: prof. univ. dr. Aurel Ardelean - rectorul Universității de Vest „Vasile Goldiș" Arad - președinte de onoare, primar al orașului Sebiș, drd. ec. Gheorghe Petru Feieș - președintele juriului, Andreea Zellner - cls. a XI-a „A" (Gr. Șc. Ind. Sebiș), prof. Nicușor Paul-Rus, Florin Tripa, cls., a XI-a, Mate-Info (Gr. Șc. „Ion Buteanu"Gurahonț), prof. Adela Gorcea (Gr. Șc. Pâncota) au deliberat anunțând câștigătorii: **Miss și Mister Boboc 2004 „Valea Crișului Alb":** Gianina Popa și Cosmin Jidoi (Gr. Șc. Ind. Sebiș); **Miss și Mister Popularitate:** Medora Neam și Ciprian Alexa (Gr. Șc. „Ion Buteanu" Gurahonț); Miss și Mister Inteligență: Mihaela Vornicu și Raul Maxim (Gr. Șc. Pâncota);

Au fost aduse mulțumiri și sponsorilor: Discoteca „Ring" Sebiș - patron Mircea Hîrja, Studio Foto Enigma Arad și rectorului Universității de Vest „Vasile Goldiș" Arad - prof. univ. dr. Aurel Ardelean.

Gelu Groza

Cel mai tare...

Ora 19 fix! Gata! Începe cel mai tare bal, cel al Colegiului Economic! Cortina se ridică și apar bobocii, costumați adecvat epocii primitive, aducându-ne aminte de începuturile lumii! După dansul specific epocii, incantații și alte descoperiri făcute de aceștia, urmează prima probă surpriză și anume condusul unei găini printre jaloane. Cum era de așteptat bobocii s-au descurcat.

Într-un moment de respiro pentru aceștia, am făcut cunoștință cu juriul, prin intermediul celor doi prezentatori, Cristian Țucudean și Adriana Cristin, Monica Băltărețu - director adjunct, conf. univ. dr. Dorina Ardelean de la Universitatea „Vasile Goldiș", Corina Knapek de la Inspectoratul Școlar Județean Arad, Valeria Ciobanu - casa de modă „Chic", Valentin Herbei - profesor religie și bineînțeles reprezentanții elevilor Alexandru Fabri - Mister Boboc 2003-2004 și Melinda Costin - Miss Boboc 2002-2003.

După ce s-au prezentat, bobocii ne-au arătat cum știu să danseze și credeți-mă chiar știu! Au început cu rock'n roll, mai apoi au trecut la sirtaki, s-au odihnit puțin pe blues, au continuat cu menaito și au încheiat pe melodia de la TNT „Ani de liceu".

Cea de a doua probă surpriză a fost spargerea unui balon însă fără a folosi... mâinile și picioarele. Nici organizatorii nu ne-au dezamăgit, ei prezentându-ne câteva creații vestimentare ale firmei „Chic". Între două probe de dans, vals și polcă, bobocii au răspuns la câteva întrebări de cultură generală., În sfârșit!.. juriul e retrage pentru a delibera; e timpul pentru formația Pops, care apare în scenă și își începe concertul! Chiar dacă acest gen de muzică nu este pe gustul tuturor, publicul a cântat și a dansat alături de fete. Momentul mult așteptat, cei doi prezentatori ne dezvăluie: locul III Demov Alexandra și Bernean Silviu, locul II Memetea Andreea și Sfârâilă Paul, iar locul I Miss Boboc Costan Mădălina și Mister Boboc Don Alexandru. Balul a fost încheiat de cunoscutul interpret al muzicii de petrecere, Călin Crișan.

D-na director **Monica Băltărețu** a spus: „Balul a fost foarte reușit, bobocii s-au descurcat foarte bine, s-a văzut că s-a lucrat cu ei, au fost punctuali la repetiții și ascultători la fel ca și organizatorii". **Melinda Costin**, unul dintre organizatori, a fost și ea de aceeași părere: „Balul a ieșit super bine, sponsorii s-au implicat și au fost relativ ușor de găsit, bobocii fiind ascultători. În ceea ce privește organizarea balului, pot spune că profesorii s-au implicat, în special d-na Monica Băltărețu, Diana Draga, Claudia Chira și Olivia Broșovski.

Roxana Paul
Colegiul Economic, cl. a XII-a A

Mai frumoși între studenți

În cadrul Unifest, Liga Studenților Universității „Aurel Vlaicu" a organizat la Casa de Cultură a Sindicatelor Balul bobocilor. Cei mai frumoși dintre studenții din primul an de studiu s-au întrecut pentru a câștiga titlurile de miss și mister Unifest. Muzică, distracție, dansuri, glume, probe inedite - au fost doar câteva dintre elementele care au pigmentat atmosfera.

Bobocii și-au făcut intrarea în scenă în ritmurile dansului modern, după care au fost prezentați pe rând de către o colegă mai mare care a jucat rolul unei profesoare. Odată cu această probă bobocii au dat „primul examen" din viața lor studențească ce abia începe. După ce li s-a făcut prezentarea, au urmat câteva întrebări încuietoare. Fiecare a trebuit să dovedească cât este de spontan. Răspunsurile pe care le-au dat au provocat râsete și aplauze în rândurile spectatorilor. A urmat o probă de dans. Și la aceasta participații s-au descurcat de minune.

Foto: Margareta Szegö

Pentru femeile din sală, organizatorii au pregătit o surpriză plăcută. Pe scenă au intrat frumoșii băieți de la Echipa de Rugbi a Aradului, care au fost prezentați pe rând de către antrenorul lor. După ce rugbyștii au părăsit podiumul, a urmat o probă surpriză pentru boboci. Perechile au fost puse să joace... „mimă". Fetele mimau un cuvânt, iar băieții trebuia să ghicească despre ce este vorba. Aceasta a fost una dintre probele cele mai distractive.

În final, juriul format din **prof. univ. dr. Lizica Mihuț** - rectorul Universității „Aurel Vlaicu" Arad - care s-a aflat, la fel ca întotdeauna, alături de studenți - **prof. univ. Alexandru Cioarna**, reprezentanți ai presei arădene și studenți, au decis cine merită titlul de miss și mister Unifest. Așadar, cea mai frumoasă boboacă a fost **Andreea Indrei**, iar cel mai frumos boboc - **Tommy Ianko**. „Miss II" a fost câștigat de către **Tania Popa**, iar „mister II" de către **Lucian Cârlan**. Locul III la fete a fost ocupat de către **Otilia Chiș** și **Silvia Dichiu**.

Balul s-a încheiat cu un mega-concert susținut de trupa Hi-Q, care a reușit să creeze o atmsferă incendiară. La sfârșit, membrii trupei i-au chemat pe organizatori alături de ei pe scenă, dedicându-le o melodie.

Distracția avea să continue în Discoteca „Space" din incinta ștrandului Neptun. Din păcate studenții nu și-au putut petrece seara acolo pentru că, în jurul orei 12,00, s-a produs o defecțiune tehnică. Dar asta nu le-a afectat cheful de distracție, pentru că s-au mutat într-un alt local.

Nadia Bodran

Mai bogat cu 80 de boboci

A început un nou an școlar, iar Liceul Teoretic Mihai Veliciu din Chișineu Criș este mai bogat cu aproximativ 80 de bobocei. O frumoasă tradiție a acestui liceu a continuat și în acest an. Sala de spectacole a Casei de Cultură a fost plină până la refuz. Motivul? Elevii claselor a XI-a a acestui liceu, ajutați de sponsori mulți și generoși au organizat și în acest an Balul Bobocilor. Petrecerea a început la orele 18.00, distracția continuând în discoteca Ramses.

Balul a început cu prezentarea celor 9 perechi participante la concurs, prezentarea lor fiind și prima probă la care au fost supuși aceștia. „Arc peste timp", restaurantul improvizat de prezentatori, cu influențe retro, a fost proba ce a urmat pentru concurenți, aceștia trebuind în funcție de meniul ales să se caracterizeze. După intrarea triumfală a perechilor au urmat alte probe palpitante, completate de programe artistice. Concurenții au fost spontani și veseli, au creat o adevarată atmosferă de spectacol apreciată de toți cei prezenți. Machiajele și coafurile concurentelor au fost realizate de către Uncruț Mariana.

Chiar dacă uneori au mai fost și probleme, prezentatoarea balului Ianoș Roxana, elevă a Liceului Moise Nicoara din Arad, aspirantă la o carieră artistică, ajutată de foștii colegi Muscă Codrina, Bragea Bogdan și Mladin Cristian, au reușit să improvizeze la cote mari. Într-o lume în care totul este posibil, speranța de a reuși în viață este un deziderat la care toți aspiră.

Succesiunea probelor a permis juriului format din Lupei Ioan, directorul liceului, Tătar Aura, Vlad Cristina și Tătar Pavel, diriginții claselor a XI-a, precum și Matea Arnold, elev în clasa a XI-a, să stabilească perechile câștigătoare: locul I: Dochie Andra și Dema Adrian, locul II: Roxana Scuturici și Morar Cristian, iar locul III : Bragea Radu și Pantoș Silvia.

Chiar dacă clasamentul final nu a fost pe gustul publicului, toți cei participanți au dat dovadă de spontaneitate, umor și bună dispoziție, fapt pentru care merită felicitați. Obiceiul de a se alege miss-mister boboc nu a fost respectat spre regretul participanților.

După desemnarea câștigătorilor, fetele de la POPS au dat culoare și farmec petrecerii. După atmosfera incendiară realizată de invitatele speciale ale balului, elevii și nu numai, au continuat distracția în discoteca Ramses până spre dimineață.

Lavinia Micșa

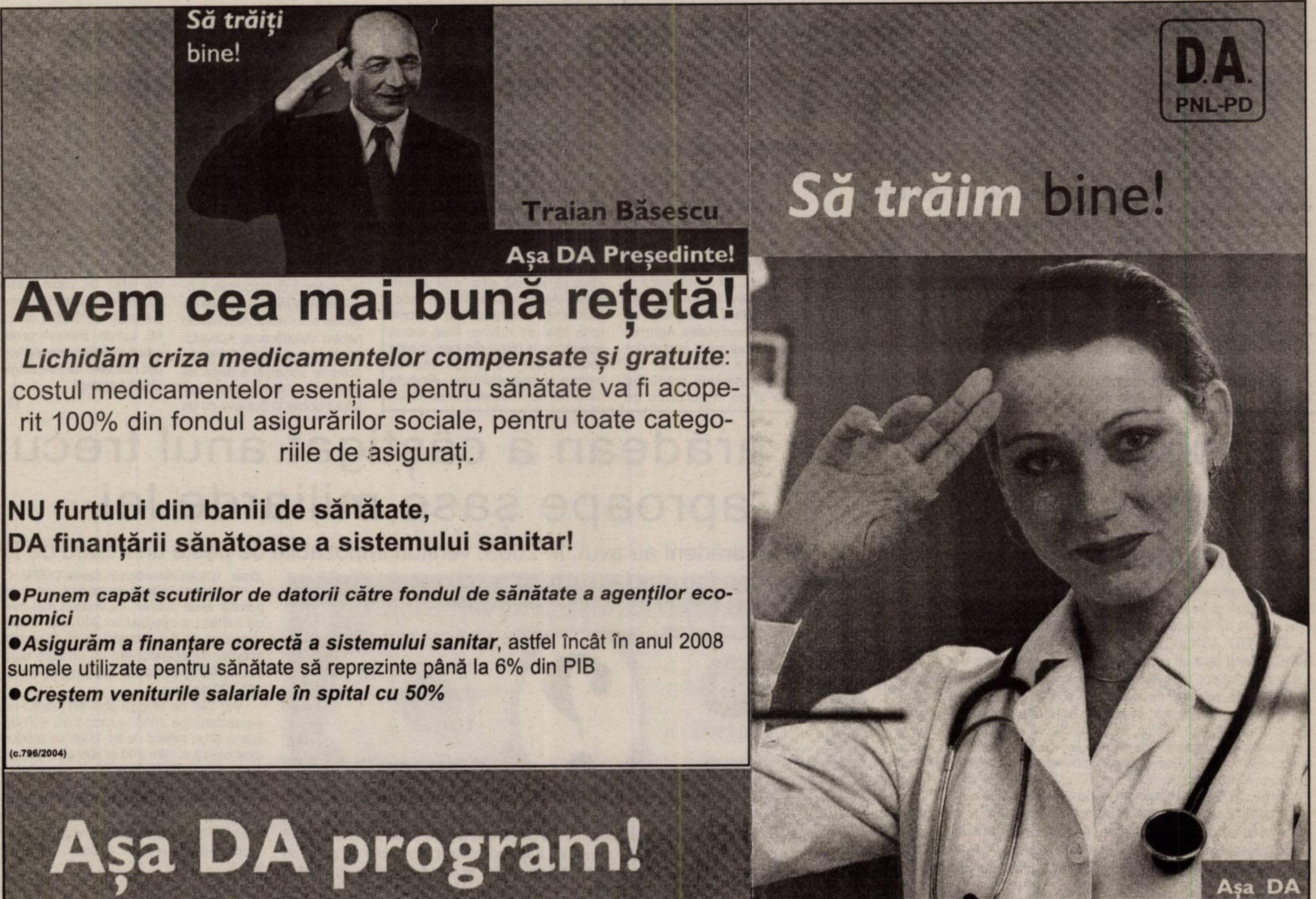

Să trăiți bine!

Traian Băsescu

Așa DA Președinte!

D.A. PNL-PD

Să trăim bine!

Avem cea mai bună rețetă!

Lichidăm criza medicamentelor compensate și gratuite: costul medicamentelor esențiale pentru sănătate va fi acoperit 100% din fondul asigurărilor sociale, pentru toate categoriile de asigurați.

NU furtului din banii de sănătate,
DA finanțării sănătoase a sistemului sanitar!

- ***Punem capăt scutirilor de datorii către fondul de sănătate a agenților economici***
- ***Asigurăm a finanțare corectă a sistemului sanitar***, astfel încât în anul 2008 sumele utilizate pentru sănătate să reprezinte până la 6% din PIB
- ***Creștem veniturile salariale în spital cu 50%***

(c.796/2004)

Așa DA program!

Așa DA

Proiecte ambițioase pentru orașul Lipova

Aleșii locali din Lipova s-au întrunit, joi după-amiază, într-o ședință ordinară a Consiliului Local, cu zece puncte pe ordinea de zi, a căror dezbatere nu a încins deloc spiritele, semn că, indiferent de coloratura politică, membrii consiliului au înțeles să se pună numai și numai în slujba comunității.

Rectificare bugetară

Probabil ultima rectificare din acest an a îmbogățit bugetele celor două licee din oraș cu sume substanțiale. Astfel, pentru Liceul Athanasie Mărienescu s-au repartizat 1,3 miliarde de lei, iar pentru Grupul Școlar Sever Bocu - 355 de milioane. Banii primiți din fondul de rezervă - un miliard de lei - au fost, de asemenea, împărțiți în mai multe direcții: 600 de milioane de lei pentru Spitalul de Bătrâni, 100 de milioane de lei pentru cheltuieli administrative, 450 de milioane pentru reparații de străzi, iar diferența va servi susținerii activității sportive.

Și să rămânem tot la capitolul financiar, mai adăugăm că în cadrul altui proiect de hotărâre s-au alocat 20 de milioane de lei pentru participarea unui grup de copii de la Clubul Polisportiv „Șoimii" la Campionatul Mondial de Karate din Italia. Cei șase copii au primit această invitație în virtutea rezultatelor deosebite obținute pe plan național.

Directori noi

În urma demisiei fostului director al Urbisserv S.A. Lipova, consilierii au aprobat ieri interimatul d-lui Liviu Carole, care va asigura conducerea instituției, în care CL Lipova este acționar majoritar, până la organizarea unui concurs.

Legat de acest subiect, Viorel Popina, primarul orașului Lipova, a anunțat că există două societăți interesate să devină acționare la Urbisserv.

„Vor să aducă un aport de capital de două miliarde de lei, dar deocamdată analizăm posibilitățile legale de a face posibil acest lucru. Suntem în faza de evaluare a acțiunilor, după care avem de urmat destui pași, până la finalizarea procedurii", a explicat primarul, convins că aportul celor două societăți va duce la o mai bună activitate a societății Consiliului Local.

Un nou director are și Serviciul Public de Gospodărire Comunală, în persoana lui Mircea Jichici, funcție ocupată în urma unui concurs.

Foto: M. Szego

O șansă pentru Spitalul Orășenesc

Printr-o hotărâre a consiliului, Spitalul din Lipova a primit în folosință gratuită mai multe imobile, care vor găzdui secțiile unității medicale, atâta timp cât aceasta va funcționa în forma actuală. S-a făcut această precizare deoarece există o propunere din partea unei societăți italienești de profil, din Milano, care intenționează să preia spre administrare spitalul din Lipova. Deocamdată, aceștia au făcut o primă documentare la fața locului și urmează să vină cu o propunere concretă.

Viorel Popina și-a exprimat disponibilitatea de a discuta cu acești posibili investitori în speranța că spitalul se va reorganiza după modelul celui din Chișineu Criș, urmând să deservească toată Valea Mureșului.

Se mută piața

Comercianții de produse lactate și preparate din carne din Lipova vor avea parte de o adevărată hală agroalimentară ce urmează a fi reamenajată în locul unui fost laborator de cofetărie. Deocamdată există un proiect de amenajare și taxe aprobate pentru închirierea cușetelor speciale pentru comercializarea produselor. Astfel, taxa lunară este de 110.000 de lei, iar pentru o zi 15.000 de lei.

Acesta este un prim pas de a pune în ordine piața din localitate, după care va urma recondiționarea celei existente și crearea de condiții cât mai bune, atât pentru cumpărători cât și pentru comercianți.

Sorina Ambruș

Nou purtător de cuvânt la Poliție

Funcția de purtător de cuvânt al Inspectoratului de Poliție Arad va fi ocupată, în cel mai scurt timp, de subinspectorul **Camelia Tuduce Berar,** care conduce, la ora actuală, Compartimentul Poliției de Proximitate, din cadrul Poliției municipiului. Inspectorul **Emil Moțiu** - care s-a ocupat (și) de relația cu presa, pe lângă alte atribuțiuni în cadrul Inspectoratului - se va achita, în continuare, de sarcinile ce-i revin în cadrul Serviciului Cabinet al inspectorului șef al I.P.J. Arad.

Eugenia Pantea

Ovidiu Marian țintește șefia Protecției Plantelor

☛ Fostul țărănist are șanse mari să câștige postul

Consiliul Județean Arad organizează, luni, un concurs pentru ocuparea funcției de director al Direcției pentru Protecția Plantelor și Alte Servicii, societate ce se află în subordinea CJA. Deși concursul nici n-a început, prin târg se vorbește deja de noul director al Protecției Plantelor, în persoana consilierului local Ovidiu Marian, fost președinte al PNȚCD Arad, care este dat drept sigur câștigător. Conform scenariilor, Ovidiu Marian, care este și consilier local, va primi această slujbă, pentru că în scurt timp se va înscrie în Partidul Democrat, filiala Arad. Cum ar veni, serviciu contra serviciu.

Contactat telefonic, Ovidiu Marian a confirmat faptul că s-a înscris la concurs, dar a infirmat zvonurile, susținând că nu se știe câștigătorul și negând că ar urma să se înroleze în PD-ul local.

„E adevărat că m-am înscris la concurs. Dacă câștig, bine, dacă nu, asta e. Nu e nimic aranjat", susține Marian. Cât despre înscrierea în PD, Marian e categoric: **„Nu mă înscriu în nici un partid. Eu vreau să fiu independent, să nu am nici un șef, tocmai de aceea nu sunt în nici un partid"**, susține consilierul local.

În ciuda acestor declarații, în continuare planează suspiciunea unui aranjament pentru acest concurs, dar și a unei viitoare activități politice a lui Ovidiu Marian ca membru PD. Ce va fi, vom vedea luni, în ceea ce privește concursul, iar în timp se va lămuri și problema traseului politic al fostului președinte PNȚCD.

Cosmin Mihuța

Milionarii în dolari ai Aradului

☛ (Urmare din pagina 1)

Consolidare și diversificare

Tudor Caracioni este directorul general al Grupului Contor Zenner. Valoarea participațiilor sale în diverse investiții a fost evaluată la circa 15 milioane de dolari.

„Mi-am consolidat afacerile iar în acest an am început investițiile și într-un alt domeniu, cel al serviciilor. Am început o construcție de 2 milioane de euro într-o clădire care va avea birouri de clasa A. Pe de altă parte, doresc ca Grupul Contor Zenner să se extindă dintr-o afacere regională într-una de nivel global", a precizat Caracioni. Pasiunile sale sunt bridge-ul și golful, **„dar în ultima vreme nu am prea avut timp pentru așa ceva"**.

Distribuție de produse alimentare

Floare și Adrian Cuc dețin firma de distribuție, Astral Impex. Originari din Bihor, au înființat firma în anul 1995. În anul 2003, cifra de afaceri a firmei a depășit 80 milioane de dolari. Compania se ocupă de distribuția de produse alimentare fiind una dintre cele mai puternice firme din domeniu. La acest moment, Astral are peste 6700 de clienți. Depozitele deținute au o suprafață totală de 14.000 de metri pătrați. Valoarea Astral Impex este cifrată la 13 milioane de dolari.

A intrat în afaceri pentru că n-a avut alternativă

Raul Bălănescu a fost inginer la tramvaie până în 1989. Șansa sa a fost să fie dat afară și așa a trebuit să găsească o soluție pentru a-și asigura familia. A ajuns ca de la o consignație să dețină acum societatea Agrirom care este cel mai mare importator de făinuri din România. De asemenea, compania arădeană se ocupă și cu importurile de carne, deținând depozite frigorifice în patru orașe din țară. Valoarea la care sunt cotate afacerile lui Raul Bălănescu se ridică la circa 7 milioane de dolari.

***

Față de anul trecut când cei trei s-au regăsit în același Top, doar Tudor Caracioni și-a sporit averea, ceilalți doi milionari în dolari fiind în regres din punct de vedere al valorii afacerilor pe care le dețin. Sigur, pentru omul obișnuit aceste cifre sunt amețitoare. Acești oameni au o independență financiară și nu duc grija zilei de mâine. Însă lucrul acesta nu a căzut din cer, ci este rodul multor renunțări, muncii asidue și perseverenței. Atribute care nu se întâlnesc chiar la tot

Injecție de 40 de miliarde la Sanevit

În pofida potențialului economic al producătorului arădean de seringi, Sanevit 2003 Arad, datorită lipsei lichidităților și a termenelor mari de încasare a prețului produselor vândute, aceasta își continuă cu dificultate producția. Așa încât o injecție de capital este vitală. Autoritatea pentru Valorificarea Activelor Statului care deține 3,5% din acțiunile societății a decis să participe la majorarea capitalului social al Sanevit cu un aport în numerar de 40 miliarde lei. AVAS consideră că în lipsa acestei infuzii de capital revigorarea economică a societății este imposibilă.

Sanevit 2003 Arad este o companie cu capital integral de stat în care celălalt acționar este Ministerul Sănătății cu 96,5% din capital. Lunar, Sanevit produce șase milioane de seringi și opt milioane de ace sterile de unică folosință.

D. S.

Nădlacul vrea să-și reabiliteze rețeaua de apă prin programul SAMTID

„Pentru refacerea rețelelor de apă și de canalizare din tot orașul suntem cuprinși în programul SAMTID. Nădlacul ar beneficia de circa 600 de mii de euro", spune primarul Vasile Ciceac.

SAMTID (Small and Medium Town Infrastructure Development) este un program european de finanțare pentru dezvoltarea utilităților orașelor mici și mijlocii, cu precădere pentru îmbunătățirea activității operatorilor și ridicării standardelor serviciilor de apă și canalizare. În județul Arad, sunt cuprinse orașele Curtici, Ineu, Lipova, Nădlac, Pâncota, Sebiș. Pentru reabilitarea și modernizarea sistemelor de alimentare cu apă, finanțarea se va realiza astfel: 50% (finanțare nerambursabilă) din partea Uniunii Europene prin programul PHARE și din partea Guver-nului României, 50% împrumuturi oferite de BERD și BEI.

„Consiliile locale suportă doar cheltuielile legate cu întocmirea studiului de fezabilitate. La Nădlac, reabilitarea rețelelor de apă este foarte necesară, deoarece acestea au o vechime de circa 30 de ani, iar pierderile sunt destul de mari", adaugă primarul Ciceac.

G. Knap

Un arădean a câștigat anul trecut aproape șase miliarde lei

● 156 de arădeni au avut, în 2003, venituri impozabile de peste un miliard de lei

FEDERAL RESERVE NOTE
THE UNITED STATES OF AMERICA
THIS NOTE IS LEGAL TENDER FOR ALL DEBTS, PUBLIC AND PRIVATE
L18889921N
WASHINGTON, D.C.
ONE DOLLAR
?

Printre arădeni, cei mai mulți cu venituri lunare de câteva milioane de lei, se regăsesc persoane care câștigă mult mai mulți bani. Conform datelor de la Direcția Generală a Finanțelor Publice Arad, rezultate din declarațiile de venit global, în județul nostru există 156 de persoane care în cursul anului trecut au avut venituri nete impozabile de peste un miliard de lei. Numărul arădenilor cu asemenea venituri este în creștere, în 2002 figurând „doar" 103 de miliardari în datele DGFP.

Persoana aflată pe primul loc în topul primilor zece arădeni cu venituri mai mari de un miliard a realizat în 2003 un venit net impozabil de 5,9 miliarde de lei (din salarii și activități independente)! La un curs euro/leu de 40.000, aceasta înseamnă aproape 150.000 de euro.

Alți 246 de contribuabili din județul nostru au declarat pe 2003 venituri între 500 de milioane și un miliard de lei. 2088 de arădeni au avut câștiguri între 200 și 500 de milioane, iar veniturile ale 9531 de arădeni s-au situat între 100 și 200 de milioane de lei.

Veniturile cele mai mari le au angajații din domeniul financiar-bancar, dar ele se regăsesc și în rândurile persoanelor cu activități independente (notari, avocați, experți contabili).

G. Knap

Guvernul va face protecție socială pe spatele primăriilor

● Bugetul pe 2005 aduce noi cheltuieli autorităților locale

Guvernul României ne-a obișnuit, în ultimii ani, să facă tot felul de acțiuni de protecție socială pe spatele comunităților locale, care au trebuit să strângă tot mai mult cureaua. Primăriile, o știe toată lumea, trăiesc de pe o zi pe alta, nu au bani de investiții, nu au bani de salarii, nu pot să plătească, uneori, nici măcar curentul electric. Cu toate acestea, Guvernul continuă să dea în cârca administrațiilor locale, tot felul de cheltuieli.

Dacă în ultimii ani, rând pe rând, comunitățile locale au preluat unități de învățământ, unități sanitare, tot felul de cheltuieli pentru protecția socială, în 2005 se anunță un nou val de probleme de care Guvernul se spală pe mâini și le plasează primăriilor și consiliilor județene.

Despre ce este vorba ? În Legea bugetului pe anul 2005, la propunerea Guvernului, s-a strecurat și un mic articol, care, la prima vedere, pare inofensiv. Nu e așa. Conform articolului 28, aliniatul 5, „Pentru finanțarea cheltuielilor prevăzute la al. 26-28, pe lângă sumele defalcate din unele venituri ale bugetului de stat, autoritățile administrației publice locale vor aloca și sume din bugetele locale ale acestora".

Așadar, cum bine se vede, în 2005, primăriile și consiliile județene vor trebui să cofinanțeze unele acțiuni ale Guvernului. Conform al. 26-28, invocate de textul citat, comunitățile locale vor trebui să dea bani pentru: asigurarea ajutorului social și a ajutorului pentru încălzirea locuinței; susținerea sistemului de protecție a persoanelor cu handicap; finanțarea instituțiilor de cultură descentralizate și plata contribuțiilor pentru personalul neclerical; cheltuielile de personal din învățământul preuniversitar; programul „cornul și laptele" etc.

Iată, așadar, o serie de activități care, până acum, erau finanțate de la bugetul local și pentru care începând de anul viitor o parte din cheltuieli vor fi suportate de bugetele locale.

Cum se vor descurca aceste primării cu noi probleme pe cap nimeni nu știe. Cert e că Guvernul va da o lovitură grea bugetelor locale și așa destul de sărace, pentru că la mijloc este vorba de zeci, sute de miliarde de lei în fiecare județ. Ca să vă faceți o imagine, numai în municipiul Arad mai e nevoie, în acest an, de 35 de miliarde de lei pentru salariile profesorilor. Anul acesta, sumele vor fi acoperite de la bugetul de stat. Anul viitor, însă, pe baza acestui articol din Legea bugetului, Guvernul îi va lăsa pe primari să scoată bani de unde pot, pentru acoperirea găurilor din diferite domenii de activitate.

O astfel de măsură va da peste cap toate strategiile elaborate de consiliile județene și primării, pentru că, așa cum se întâmplă de obicei, primii bani vor fi tăiați de la capitolul „investiții". Riscăm, prin ideea Guvernului, ca în următorii ani să nu se mai repare nici un drum, să nu se mai modernizeze iluminatul public în nici o localitate, să nu se mai facă, în general, nici o investiție, pentru că toți banii vor merge pe protecție socială.

Cosmin Mihuța

Contor Zenner ar putea deveni o afacere de familie

Omul de afaceri arădean Tudor Caracioni deține 36% din Contor Zenner și intenționează să preia controlul afacerii, prin achiziționarea pachetului majoritar de acțiuni de la partenerii germani. **„Cred că până la finele acestui an vom perfecta tranzacția"**, a punctat Caracioni. Astfel, Contor Zenner poate deveni o afacere de familie.

G. C.

Transportatorii arădeni - în așteptarea autorizațiilor de transport pentru Italia

Începând cu luna octombrie, lipsa autorizațiilor de transport pentru Italia a generat o serie de probleme și nemulțumiri în rândurile transportatorilor rutieri internaționali de mărfuri. Cei din zona de vest au luat poziție față de situația generată de lipsa autorizațiilor, iar pentru a încerca soluționarea ei, filiala arădeană a Consiliului Național al Întreprinderilor Private Mici și Mijlocii din România a sprijinit asociațiile transportatorilor rutieri în realizarea unui lobby pe lângă autoritățile centrale (Ministerul Transporturilor, Ministerul Afacerilor Externe, Autoritatea Națională pentru Control).

„În tot acest interval s-au organizat mai multe întâlniri cu responsabili din autoritățile implicate, dar problemele nu au fost soluționate. De aceea, intervențiile pe lângă conducerea Guvernului au fost reluate; problemele transportatorilor au fost prezentate și în cadrul conferinței «Competitivitatea IMM-urilor - premisa pentru integrarea României în UE» ce a avut loc în 8 noiembrie la Palatul Parlamentului. Transportatorilor li s-a promis că în data de 22 noiembrie, la reunirea comisiei mixte Romania/Italia, se vor desfășura negocieri pentru soluționarea actualelor probleme", ne spune directorul executiv al CNIPMMR Arad, Mihaela Breaz.

În județul Arad sunt circa 600 de transportatori, din care aproape jumătate desfășoară curse pe relația Italia.

G. Knap

Foto: Șt. Matyaș

Linie de credit de 25 milioane de euro de la BEI prin SanPaolo IMI pentru finanțarea IMM-urilor

Banca Europeană pentru Investiții a acordat grupului SanPaolo IMI o linie de credit care se ridică la 150 milioane de euro. Suma este destinată finanțării afacerilor mici și medii propuse de promotori din sectorul public sau privat.

Din suma totală, 25 milioane de euro au fost acordate subsidiarei San Paolo IMI Bank România. Fondurile vor fi alocate pentru IMM -urilor, cât și pentru finanțarea proeictelor din domeniul mediului, lucărilor de infrastructură, proiectelor de reducere a consumurilor energetice, sănătății și educației.

Jumătate din costul total al proiectului poate fi finanțat din surse BEI, iar restul din sursele băncii SanPaolo IMI sau ale solicitantului.

Valoarea proiectelor propuse poate varia între 40.000 și 4.000.000 de euro, iar intervalul de creditare este de până la 10 ani, cu perioadă de grație până la atingerea parametrilor proiectați ai investiției. Vor fi considerate eligibile, proiectele la care perioada maximă de implementare este de 5 ani.

G. C.

Fotbal - Divizia C

Derby tranșat de vameși

UAV Telecom Arad - Victoria Nădlac 0-1 (0-1)

● Mult așteptatul derby județean a adunat peste 300 de spectatori în tribunele stadionului din Micălaca. La final, doar cei prea exigenți au regretat alegerea făcută, meciul fiind unul peste nivelul acestui eșalon. ● Ambițiile combatanților și dorința de a demonstra care divizionară C este „regina" județului, nu au transformat disputa într-una „la sânge", spre lauda lor, fotbaliștii preocupându-se exclusiv de... minge. ● Vameșii au controlat jocul cu autoritatea unei echipe mai omogene, mai legate, neobositul Kukucska, ajutat de viteziștii Talpaș, Toma și Ciba făcând legea la centrul terenului. ● După două ocazii semnate Moț și Talpaș, în min 20 se va înscrie unicul gol al partidei. Kukucska execută o lovitură liberă de la 25 m , portarul Sabău respinge în față, de unde, pe fază, Pantea introduce balonul în plasă, pentru 0-1. ● „Telefoniștii", cu un Ardelean în zi mai puțin fastă, s-au mulțumit să se apere și să arunce mingi pentru bătăiosul N. Mitu. La o astfel de contră, în min. 70, Oprescu - bine servit de Mitu - la „țintit" pe Trifoi cu un șut din interiorul careului mare. ● Bucurie de nedescris în tabăra nădlăcană și în rândul inimoasei galerii sosite de la Vamă, succesul fiind stropit cu multă bere rece și de calitate. ● Amărăciune dincolo în vestiarul gazdelor, mai ales că băieții și-ar fi dorit să dedice un eventual rezultat pozitiv vicepreședintelui clubului, Aurel Bora, proaspăt bunic. Fiica sa, Carmen a adus-o pe lume pe Andreea, iar nea Aurel e fericit nevoie mare pentru „funcția" de bunic.

Foto: Ștefan Matyaș

◆

Portarul gazdelor, Sabău, a avut mult de lucru la șuturile nădlăcanilor, fiind învins o singură dată de Pantea.

◆

Formații

UAV Telecom Arad: Sabău - Boicu, Chepețan, Gligor, Szellelky, Heteș (min. 80 - Vasiu), Gh. Ponta, Oiță (min. 60 - Oneț), Oprescu, N. Mitu, Ardelean (min. 55 - A, Mihai). **Antrenor**: Radu George. **Victoria Nădlac:** Trifoi - Toma, Iaroș, Vlădău, Ciba, Măcean, Pantea (min. 83 - Sârbu), Kukucska (min. 85 - Babău), Cotuna (min. 75 - Mariș), Talpaș, Moț. **Antrenor:** Sandu Gaica.

A arbitrat confuz Iuliu Gherghely (Baia Mare) - centru; ajutat de asistenții Ciprian Trancă (Timișoara) și Silviu Hurmuz (Reșița). **Obs. FRF:** Adrian Manea (Timișoara).

Daniel Scridon

Frontiera Curtici-Aurul Brad 0-0

Teren Frontiera. Gazon bun. Timp ploios. Spectatori: 50.

Formații: Frontiera Curtici: Moț-Miuța, Curt, Fâșie, Iova, Culac-Don, Neagoe, Hanc (min. 70 Varga), Baciu-Pleș. Antrenor: Mircea Bătrânu.

Aurul Brad: Sandu-Mâcnea, Bordean, Filipaș-Mihăilă, Bănărescu, Brancea, Gomoi-Dăscălescu (min. 60 - Tăgârță), Lupea (min. 90 - Ianc), Vereș. Antrenor: Ioan Petcu.

Au arbitrat bine: Ștefan Erdei - centru, asistat de Adrian Barna și Ioan Moisin (toți din Oradea). Obs. FRF: Ioan Mureșan (Timișoara).

● Mai importantă, practic, decât desfășurarea partidei cu „moții", este știrea ce a răsuflat din interiorul grupării curticene, conform căreia, sătul de dezinteresul organelor locale, patronul Liviu Brânzan ar muta din iarnă echipa la Sântana, unde există un centru de colectare a fierului vechi, ocupație aducătoare de mari profituri pentru omul de afaceri bănățean. ● Trei ocazii mari și late au avut gazdele, toate în mitanul secund, dar pe rând, Iova, Pleș și Varga au trecut de puțin pe lângă deschiderea scorului. ● Oaspeții au dat impresia unei echipe mulțumite cu remiza, deși părerea generală a fost că Bordean et company puteau obține chiar și un succes, dacă și-ar fi dorit cu adevărat acest lucru, ei constituind o grupare de rezistență a acestui eșalon cenușiu al fotbalului românesc. ● Așadar, provocarea lansată de Brânzan pune edilii orașului Curtici sub lupa iubitorilor de fotbal din localitate, pentru care partida cu Blajul din ultima etapă a turului ar putea fi „cântecul de lebădă" al Frontierei la... Curtici.

Sorin Cazan

Rezultatele etapei a 11-a

Metalul Aiud-Inter Petrila 3-0; **Frontiera Curtici-Aurul Brad 0-0**; „U" Sopo Sibiu - CS Deva Certej 1-1; Soda Ocna Mureș-Inter Blaj 2-2; UAV Telecom Arad-Victoria Nădlac 0-1; CS Vulcan-Sparta Mediaș 3-0; Minerul Lupeni - a stat.

Clasament

1. Lupeni	10	8	1	1	21-6	25	(+10)
2. Aiud	10	7	2	1	19-10	23	(+8)
3. Deva Certej	10	6	2	2	16-5	20	(+5)
4. Nădlac	***10***	***5***	***3***	***2***	***16-7***	***18***	***(+3)***
5. Brad	11	4	4	3	13-10	16	(+1)
6. Telecom	***11***	***5***	***1***	***5***	***10-8***	***16***	***(-2)***
7. Vulcan	10	4	3	3	10-9	15	(0)
8. Ocna Mureș	10	3	3	4	11-14	12	(-3)
9. „U" Sibiu	10	2	4	4	9-17	10	(-5)
10. Blaj	10	2	3	5	13-16	9	(-6)
11. Mediaș	10	2	2	6	12-19	8	(-7)
12. Petrila	10	2	0	8	3-18	6	(-9)
13. Curtici	***10***	***1***	***2***	***7***	***6-20***	***5***	***(-10)***

Etapa viitoare (vineri, 19 noiembrie):

Inter Blaj-U Sopo Sibiu; Aurul Brad-Minerul Llupeni; **CS Deva Certej-Frontiera Curtici**; Sparta Mediaș-Soda Ocna Mureș; **Victoria Nădlac-Metalul Aiud**; Inter Petrila-CS Vulcan; **UAV Telecom Arad** - stă.

Albe și negre

Partea goală a paharului

În sport, ca și-n orice alt domeniu de activitate, uneori se cuvine să vedem și partea goală a paharului. Să ne oprim o clipă și asupra nerealizărilor. Îndeosebi când vin dinspre cei de la care ne așteptam mai puțin...

Aflat încă la vârsta junioratului, Florin Veliciu este noul „pariu" al descoperitorului de talente pentru halterele arădene și românești, Gigi Biriș. Anul acesta a concurat și pe podiumul olimpic de la Atena, recomandat de medaliile cucerite pe plan internațional la categoria sa de vârstă. Jumătatea goală a paharului succesului, Florin ne-a oferit-o cu prilejul „naționalelor" de juniori și tineret, unde după doar un loc II la stilul smuls, în cadrul categoriei 62 Kg, a abandonat „lupta" cu bara de oțel, din pricina unor probleme medicale.

Un alt mare performer al sportului arădean, înotătorul Cătălin Cosma ne-a prezentat cu ocazia unei competiții de casă a CSM-PAB și jumătatea goală a paharului său. Multiplu campion național la categoria lui de vârstă, recordmenul țării în diferite probe și colecționar de medalii, cu preponderență din cel mai prețios metal, Cătălin s-a „mulțumit" cu un loc II la „sută" spate și un loc III la 200 mixt. Cam puțin pentru valoarea lui, chiar dacă a „alergat" în compania unor sportivi mai mari ca vârstă.

Aceste jumătăți goale ale paharelor, exemplificate mai sus, nu înseamnă că nu pot fi umplute cu succese și performanțe notabile în viitorul apropiat. Mai ales că viitorul le este aliat atât lui Florin, cât și lui Cătălin.

Daniel Scridon

Baschet feminin

Pe Someș, prima „ciocnire" dificilă pentru B. C. ICIM

După patru runde în care adversarele nu au ridicat nici o problemă vicecampioanelor de la B.C. ICIM, de mâine arădencele încep seria meciurilor dificile. „Balul" este deschis de confruntarea de pe Someș, cu Universitatea Cluj și se încheie pe 11 decembrie cu partida ce va fi susținută la București, în compania Sportului Studențesc. Mai mult, meciurile ce trebuia să se dispute la „Polivalentă", cu CET Govora și Livas, vor avea loc în deplasare, așa că le vom mai vedea pe fete la lucru abia în partea secundă a campionatului. Despre aceste cinci dueluri „ de foc" antrenorul Dan Moraru ne-a declarat: **„Vor fi meciuri grele, în care vom încerca să ne comportăm cât mai bine și să ne impunem de două ori. Vom juca la victorie, însă va fi dificil deoarece toate confruntările le vom susține pe terenul adversarelor "**. Mergând mai departe, tehnicianul arădean a completat: **„ Pentru meciul de mâine nu am pregătit nimic special deoarece, atâta timp cât antrenorii își cunosc tactica iar jucătoarele se știu între ele, este dificil să vorbim de surprize. Depinde mult de comportarea individuală a fetelor și de jocul colectiv."**

Singurele baschetbaliste care nu vor putea pune umărul la o mult dorită victorie sunt Adela Perdei și Laura Drăgoescu. Dacă prima ratează, în mod cert, tot turul, Laura și-a reluat treptat pregătirile și abia în meciul de săptămâna viitoare, de la Vâlcea, se va putea conta pe ea.

Confruntarea are loc **mâine, de la ora 11,** deoarece sâmbătă sala „ Horia Demian" este ocupată de manifestări „Unifest".

Adela Ciolocoi

Baschet masculin

Întâlnire cu Petricevici și apoi cu echipa campioană

După etape la rând în care nu au mai cunoscut gustul dulce al triumfului, baschetbaliștii de la West Petrom pornesc cu șansa a doua și în partidele cu Farul Constanța și Asesoft Ploiești. Confruntarea de **astăzi, de la ora 18,** de pe Litoral, reprezintă o întâlnire a echipei cu antrenorul care a adus orașului nostru două titluri naționale, pe vremea când Aradul era capitala baschetului masculin. De altfel, pentru ambele confruntări, sportivii pregătiți de Adrian Budurean și-au propus să evolueze cât se poate de bine. Dacă în duelul cu formația prahoveană o desfășurare a jocului o putem anticipa încă de pe acum, poate în disputa cu nou promovata Farul Constanța - unde nu este așa o discrepanță între raportul de forțe - sunt șanse la un duel cât de cât echilibrat.

Pentru a evita o nouă deplasare, mâine, în drum spre Arad, West Petrom se va cantona la Ploiești iar luni va susține meciul ce trebuia să aibă loc în etapa a opta în compania campionilor de la Asesoft.

Adela C.

Fotbal - Divizia D

Ieri, în primul meci al etapei a 15 -a a Diviziei D, la fotbal, disputat la Pâncota, Șoimii din localitate a învins cu 1-0 pe Textil Internațional Galșa.

Erdei se perfecționează în Germania

Pe data de 11 noiembrie, antrenorul Viorel Erdei a fost delegat din partea clubului arădean Atletico la un curs de perfecționare în Germania. Punctele de reper ale acestuia sunt grupările Borussia Dortmund, Schalke 04 și Bochum. Erdei va participa la antrenamentele formațiilor germane și va fi cursant al DFA (Deutsche Fussball Akademie).

A. H.

Corespondență din Germania

„Bătrân e cel care se simte așa..."

Joi seară, la Wasserburg am asistat la a doua partidă a echipei campioane a Germaniei, Wasserburg, contând pentru Grupa D, Conferința Centrală FIBA (feminin).

După ce în prima partidă, desfășurată acum două săptămâni, am învins pe Croația Zagreb, aseară a fost rândul echipei BSE din Budapesta, să plece de aici învinsă (88-82). Sunt câteva aspecte prin care se remarcă această întâlnire: BSE e fosta echipă a Dianei Ciupe-Pop și sarcina ei a fost să o contracareze pe cea mai bună conducătoare de joc din USA, campioana WNBA, Kheidra Holland-Corn!

Meciul a fost mai mult decât electrizant: Diana a reușit în atac 20 pct. (4x3), 10 assist iar în apărare patru recuperări și șase interceptii!

A fost însă un adevărat război al „fundașilor", americanca reușind 42 pct.!!! (9x3), de remarcat că cele mai multe (28) fiind înscrise însă prin breslele extremelor.

Prin prisma punctelor, am fi tentați să minimalizăm performanța Dianei, dar aici trebuie subliniat că toată ofensiva echipei BSE a fost concentrată în a crea poziții pentru americancă, în timp ce Diana a înscris „pe cont propriu" și a creat cele 10 faze/assist din care colegele sale au înscris (specialiștii din baschet știu ce mult înseamnă asta).

Dacă mai adăugăm că Diana a avut un procentaj de 80% la aruncări, pe parcursul a 40 de minute jucate „da capo al fine", avem imaginea unuia dintre cele mai bune meciuri ale carierei sale...

În interviul de la final, Diana a spus că nu și-a făcut decât datoria și a avut în plus de trimis un răspuns maghiarilor care au considerat că la vârsta ei nu mai poate fi periculoasă...

Până la următoarea „ispravă", multe salutări tuturor celor care urmăresc ziarul „Adevărul"!

Din Wasserburg,
Dorel Pop

Handbal masculin

Se repetă „isprava" de acum două etape?

În urmă cu două runde - pentru că săptamâna trecută au avut etapă liberă - handbaliștii arădeni au revenit învingători de la Satu Mare. La meciul de astăzi, de la Petroșani, sunt șanse ca echipa pregătită de Pavel Crivăț și Adrian Dreghici să repete „isprava". Partenera de întrecere, Știința din localitate, se situează pe poziția a 11-a în ierarhia la zi și numără doar trei succese la activ. E drept, arădenii au cu două mai mult, sunt pe locul opt, dar sunt hotărâți să aibă o evoluție bună, care să le aducă, implicit, victoria și un salt în clasament.

A. C.

Corvinul - neprogramată în „B"!

Comisia pentru statutul jucătorului de pe lângă Federația Română de Fotbal a decis ca echipa Corvinul Hunedoara să fie sancționată cu neprogramarea în etapa a 13-a a Diviziei "B" (Seria a III-a), din data de 13 noiembrie, astfel că partida de pe teren propriu, cu CF Liberty Oradea nu se va disputa.

Motivul acestei decizii este faptul că hunedorenii nu au făcut dovada plății datoriilor către jucătorii Adrian Bordean, Nelu Mitrică, Alin Rus, Marin Căprărescu și către antrenorul Virgil Stoica, până joi.

Andrei Buda - „bronz" la C.N. de box

Aseară, la Târgu Jiu, în cadrul semifinalelor Campionatului Național de box pentru seniori, reprezentatul Aradului, Andrei Buda (legitimat la Box Club - Steaua) a a fost învins în meciul pentru intrarea în finala categoriei 57 kg., în fața ploieșteanului Vasile Sandu (Petrolul Petrom). Partida a fost pierdută la doar un punct diferență, antrenorul arădeanului, Adolf Ivanovici afirmând că sportivul său a fost „ciupit" în câteva rânduri de arbitri.

Și așa, însă, performanța este una extraordinară, medalie de bronz la C.N. de box pentru seniori.

Leo S.

Firmă de confecții
lenjerie intimă

SC L`INTIMO DI CAMILLA SRL

Bujac, Independenței, nr. 3

ANGAJEAZĂ

ŞEF DE PRODUCȚIE

cu experiență în distribuirea şi organizarea lucrului.

SE CERE
- bună experiență
- cunoştințe minime de limba italiană.

OFERIM:
Salariu motivant, bazat pe competență şi evoluția profesională.

INFORMAȚII TELEFON:
0257/289244, 0257/289727.

(0788107)

Primăria oraşului Sântana

cu sediul în Sântana,
str. Ghioceilor nr. 42, județul Arad

CONCESIONEAZĂ PRIN LICITAȚIE PUBLICĂ DESCHISĂ cu preselecție pentru durata de 49 ani, un număr de 4 terenuri intravilan proprietate publică a oraşului Sântana, în suprafață de 17 mp fiecare, situat în Piața Agroalimentară din Sântana, județul Arad, cu nr. top 944/2/1/2, 944/2/1/3, 944/2/1/4, 944/2/1/5 înscrise în CF4523 Comlăuş cu destinația avută în vedere de construire de către concesionar de spații comerciale care vor fi folosite mai puțin pentru desfacerea băuturilor alcoolice en-detail.

Caietul de sarcini, documentația precum şi alte informații pot fi obținute la sediul Primăriei oraşului Sântana. Ofertele se pot depune la sediul arătat, prin poştă sau personal, la registratură, până la data de 07.12.2004, ora 12,00.

Ofertele vor fi deschise în data de 08.12.2004, ora 10,00, la sediul concedentului arătat mai sus.

INFORMAȚIILE SE POT OBȚINE LA SEDIUL CONCEDENTULUI SAU LA TELEFON 0257/462.082.

(3709180)

NEW! **Deschis**

Market Tot

Complex comercial şi piață Agroalimentară

ÎNCHIRIEM MESE

PENTRU PIAȚĂ

PROGRAM DE FUNCTIONARE
Luni - sâmbătă 8,00 - 21,30
Duminică 8,00 - 14,30
CARTIERUL ALFA, Tel. 277.560, 0744.459.910

(c.698/2003)

Începând cu data de 15.11.2004 locația S.C. CET Arad SA (fosta ARTERM) de pe strada Unirii

SE VA MUTA PE STRADA IULIU MANIU NR. 65-71

(Sediul S.C. CET Arad S.A.).

La această adresă va funcționa şi **Casieria Centrală şi Biroul Relații cu Publicul.**

Sediul Casieriei din Vlaicu şi Micălaca rămâne neschimbat.

CASIERIILE VOR FUNCȚIONA DUPĂ URMĂTORUL PROGRAM:

Luni - miercuri - vineri	Marți - joi
8-13	8-13 15-17

Conducerea SC CET ARAD SA

(3709181)

S.A. Combinatul Agroindustrial Curtici

DOREŞTE SĂ OBȚINĂ ACORD DE MEDIU pentru investiția „Extinderea şi modernizarea stației de epurare ape uzate de la ferma de creştere şi îngrăşare porci Măcea" din localitatea Macea F.N.

În şedința Colectivului de analiză tehnică s-a hotărât reglementarea investiției cu solicitarea evaluării impactului asupra mediului.

Informații privind potențialul impact asupra mediului pot fi consultate la sediul Agenției de Protecție a Mediului Arad, Bd. Dragalina nr. 16, în zilele de marți şi joi, între orele 9,00-11,00.

Observațiile publicului se primesc zilnic, la secretariatul Agenției de Protecția Mediului Arad, Bd. Dragalina nr. 16, timp de zece zile calendaristice după data publicării prezentului anunț.

(0788131)

Primăria comunei SOCODOR

cu sediul în Socodor nr.1

organizează în data de 14.12.2004 orele 10,00

LICITAȚIE PUBLICĂ

privind vânzarea unui teren în suprafață de 7286 mp
şi concesionarea unei suprafețe de 40.000 mp.

Data limită pentru înscriere
13.12.2004 orele 12,00.

Informații la sediul Primăriei sau telefon 358 100.

(com490/Ag. Criş)

SOCIETATE
COMERCIALĂ

Doreşte oferte

privind efectuarea unui

STUDIU DE FEZABILITATE ŞI ARHITECTURĂ

pentru transformarea unei clădiri de trei nivele într-un CENTRU COMERCIAL.

INFORMAȚII SUPLIMENTARE:
telefon 0257-213.913, 213.914, 289.029
fax: 0257-289.697, 289.029.

(3709131)

DELPHI **PACKARD ROMANIA SRL**

DELPHI Packard Romania is looking for the following positions:

Internal Control Coordinator

(Ineu / Sannicolau Mare)

Main requirements of the job:
- Work closely with management in assessing risks and leading a strong internal control environment
- Coordinate the internal control process at site level
- Roll out the yearly risk assessment and internal control review process
- Supervise the development of local procedures and the rollout of the SOX implementation
- Translate into the local language the corporate procedures and guidelines

Qualifications and skills should include:
- University degree or experience in a professional business environment (audit experience a plus)
- Fluent English (written and spoken)
- Knowledge of business processes (i.e., Finance, Logistics, Purchasing etc.)
- Strong communication skills
- Ability to prioritize, strong project management skills

Financial Controller

(Sannicolau Mare)

Main requirements of the job:
- Reporting, budgeting, forecasting
- Cost analysis
- Managing and improving controlling processes at the plant
- Lead cost saving activities in cooperation with functional management
- Ensure that processes are in line with corporate requirements

Qualifications and skills should include:
- University degree or experience in a professional business environment
- Good command of English (German a plus)
- Strong communication skills
- Flexibility, willingness to travel on business

Delphi Corporation

Delphi is a multi-national world leader in mobile electronics and transportation components and systems technology. Delphi conducts its business operations through various subsidiaries and has headquarters in Troy, Mich., USA, Paris, Tokyo and São Paulo, Brazil. Delphi has approximately 186,000 employees and operates 172 wholly owned manufacturing sites, 42 joint ventures, 53 customer centres and sales offices and 34 technical centres in 41 countries. Delphi can be found on the Internet at www.delphi.com.

Delphi Romania

Delphi Packard Romania SRL currently employs approximately 3,900 employees in Sannicolau Mare, with a new Plant in Ineu, focused on the manufacturing of automotive electronic and electric distribution systems.

Persoanele interesate pentru Fabrica din Sinnicolau Mare sunt rugate să trimită CV şi scrisoare de intenție până la data de 26 Noiembrie 2004, la adresa firmei:
Sînnicolau-Mare, jud. Timis, Str. Gării nr. 11, TEL: 0256-309-300, FAX: 0256-309-335;
PERSOANA DE CONTACT: GABRIELA DAIA; Adresa de e-mail gdaia@dpa.co.at,

Persoanele interesate pentru noua Fabrica din Ineu sunt rugate să trimită CV şi scrisoare de intenție până la data de **26 Noiembrie 2004**,la adresa firmei: **Ineu, Jud. Arad, Str. Calea Aradului nr. 23, TEL: 0257-206-604, FAX: 0257-206-603;**
PERSOANA DE CONTACT: VERONICA VADEAN; Adresa de e-mail: Veronika.Vadean@delphi.com

(C.833/2004)

DELPHI **PACKARD ROMANIA SRL**

DELPHI Packard Romania is looking for the following positions:

EEDS CAD DESIGNER

Key Elements:
- Use of the CAD Unigraphics for Automotive Wiring Harness Design:
  - a. Packaging Studies (3D)
  - b. 2D drawings
  - c. Implementation of wiring harness design changes
  - d. Transmission of the drawings to Service Center Italy
- Support SC Italy in managing Bill of Material update and Delphi internal coding
- Support the implementation of design changes into production in strong relationship with the Design Engineers (Service Center Italy) and the Manufacturing Engineers (Romania Site)
- Make regular meetings with the Design Engineers (Service Center Italy)
- Contribute to a strong communication between design engineering and plant engineering

Required candidate qualifications:
- Qualified to degree level or equivalent
- Fluent English
- Experience in CAD Design
- MS-Office programs
- Team player
- Willingness for travelling
- Good communication skills

Preferred candidate qualifications:
- Experience in development / design for automotive customers
- Experience in wiring harness business
- Knowledge of Unigraphics
- Knowledge of the Italian Language

We offer a permanent job contract.

Delphi Corporation

Delphi is a multi-national world leader in mobile electronics and transportation components and systems technology. Delphi conducts its business operations through various subsidiaries and has headquarters in Troy, Mich., USA, Paris, Tokyo and São Paulo, Brazil. Delphi has approximately 186,000 employees and operates 172 wholly owned manufacturing sites, 42 joint ventures, 53 customer centres and sales offices and 34 technical centres in 41 countries. Delphi can be found on the Internet at www.delphi.com.

Delphi Romania

Delphi Packard Romania SRL currently employs approximately 3,900 employees in Sannicolau Mare, with a new Plant in Ineu, focused on the manufacturing of automotive electronic and electric distribution systems.

Persoanele interesate pentru noua Fabrica din Ineu sunt rugate să trimită CV şi scrisoare de intenție până la data de **26 Noiembrie 2004**,la adresa firmei: **Ineu, Jud. Arad, Str. Calea Aradului nr. 23, TEL: 0257-206-604, FAX: 0257-206-603;**
PERSOANA DE CONTACT: VERONICA VADEAN; Adresa de e-mail: Veronika.Vadean@delphi.com

(C.833/2004)

Grupul Școlar Agricol CHISINEU-CRIȘ

ARE ÎN INTENȚIE SĂ EXECUTE LUCRĂRI DE REPARAȚII CAPITALE LA GRUPUL SCOLAR AGRICOL CHIȘINEU-CRIȘ ÎN LUNILE NOIEMBRIE ȘI DECEMBRIE 2004 **ȘI SOLIÇITĂ OFERTE DE PREȚ.**

CAIETUL DE SARCINI ȘI INFORMAȚII SE POT OBȚINE LA SEDIUL PRIMĂRIEI STR. ÎNFRĂȚIRII NR. 97 TELEFON 350098, PERSOANA DE CONTACT SING.CONSTRUCTOR SENTES ADRIAN.

(com490/Ag. Criș)

AGENȚII DE PUBLICITATE ale ziarului *ADEVĂRUL* în județul ARAD

SEBIȘ Radio „21” Sebiș
❐ Parcul Libertății 1 A
❐ Tel/Fax 311.067

LIPOVA
S.C. ELCOTRANS S.R.L.
Lipova
❐ Str. Bălcescu 16,
❐ Telefon 563.180
Fax 563.091
❐ Program 7,30-15,30

NĂDLAC „GYURIAN”
❐ agent publicitar
Gyurian Bohuslav
❐ Telefon 0723.588.439
❐ str. Griviței Nr.76
❐ Program non-stop

GURAHONȚ
❐ Agent publicitar
Alexandru Herlău
❐ Telefon 316.070
❐ Str. Gelu Ranoiu nr. 18
❐ Program 9,00 - 15,00

CHIȘINEU CRIȘ
Mag. S.C. VOLTA S.R.L.
(lângă Piața Obor)
❐ Agent publicitar
Vasile Balint
❐ Telefon 0723.357.013

SÂNTANA Bibliotecă
❐ Agent publicitar
Al. Victoria
❐ Telefon 462.018
0745.200.955
❐ Program 8,00 - 15,00

PÂNCOTA
S.C. ELIDOR
❐ Agent publicitar
Cristina Mihăicuța
❐ Telefon 466.213
❐ Str. T. Vladimirescu 34
❐ Program 8,00 - 15,00

INEU
Primăria orașului Ineu
❐ agent publicitar
Carmen Țole
❐ Telefon 0744.690.446
❐ Program 8,00 - 15,00

VÂRFURILE - MĂGULICEA
❐ agent publicitar
Sida Voicu
❐ Telefon 318.442
❐ Program 8,00 - 15,00

SĂVÂRȘIN nr. 386
S.C. MULTI-RD TEHNIC S.R.L.
(fost Vânătorul)
❐ Telefon 557.489
❐ Program luni-vineri
8,00 - 16,00

ANUNȚURILE se primesc în regim de urgență și pot să apară în ziarul *ADEVĂRUL* de a doua zi.
TELEFON 280.904

CATALOAGE CARNETE DE ELEV CONDICI DE PREZENȚĂ

Tipografia Mediagraf

Str. FELEACULUI f.n., TELEFON 250.902

execută prompt și la prețuri avantajoase
întreaga gamă de tipărituri
pentru unități școlare:

registre matricole, cataloage, carnete de elev, condici de prezență cadre, diverse imprimate

CATALOAGE CARNETE DE ELEV CONDICI DE PREZENȚĂ

ANIVERSĂRI

Un buchet de trandafiri,
LA MULȚI ANI!
pentru
UCEA RADIANA GABRIELA
din Gurahonț,
din partea părinților și a bunicilor, familia ALEXANDRU HERLĂU.

Pentru preaiubitul inimii mele
VĂLEAN ROMULUS,
un sincer și călduros
„LA MULȚI ANI!”,
sănătate deplină și multă fericire alături de mine. OCTAVIA. (33056)

Dragă,
IONUȚ BUDUGAN,
din satul BRUSTURI, comuna HĂLMAGIU, din partea bunicului tău, NICOLAE CURTUIUȘ din FÎNTÎNELE îți ofer 14 trandafiri frumoși și
„LA MULȚI ANI!”.

(33154)

VÂNZĂRI APARTAMENTE O CAMERA

Vând (închiriez) apartament 1 cameră central, ultramodern amenajat și utilat, parter, 45 mp, 20.500 Eu, negociabil. Telefon 0744.909.590, 0721.829.954. (30907)

Vând (închiriez) garsonieră central, ultramodern amenajată și utilată, et. III, 21.500 Eu, negociabil. Telefon 0744.909.590, 0721.829.954. (30907)

Vând garsonieră, Micălaca, etaj 1, îmbunătățită, mobilată, 14.900 Euro. Telefon 0727.432.327. (33873)

Vând apartament 1 cameră, ultracentral, termopan, rigips, 21.000 Euro. Telefon 213192; 0722.257.409. (33184)

Vând bloc 65 camere, dezafectat, cu documentații și autorizații pentru reparații, Arad-central, 295.000 Eu. Telefon 0744.532.651. (33225)

VÂNZĂRI APARTAMENTE DOUĂ CAMERE

Vând apartament 2 camere, et. 2/4, 72 mp, recent zugrăvit, neamenajat, zona Miorița, preț 26.500 Eu, negociabil. Telefon 263002, 0745.772.054. (33208)

Vând apartament 2 camere, bucătărie, baie, terasă, balcon, la casă, Legea 112, preț la vedere. Telefon 0741.013.024. (p)

Ocazie! Vând (închiriez) apartament 2 camere, ultracentral, 90 mp, B-dul Revoluției 90, cu încălzire și canalizare proprie, posibilități privatizare - variante, 45.000 Euro, negociabil. Telefon 0744.376.136. (33918)

Vând apartament 2 camere, Intim, etaj 6/7, 70 mp, 33.500 Euro, negociabil. Telefon 289544; 0740.249.544. (33930)

Vând apartament 2 camere, ultracentral, etaj 2/5, neîmbunătățit, 32.500 Euro, negociabil. Telefon 289544; 0740.249.544. (33930)

Vând apartament 2 camere, etaj 4/4, zona 300, preț 23.500 Euro. Telefon 210464; 0788.488.075. (33942)

Vând apartament 2 camere, superamenajat, etaj 3/4, zona Gării, preț 36.500 Euro, negociabil. Telefon 210464; 0788.488.075. (33942)

Vând apartament 2 camere, etaj 3/4, semidecomandat, central, preț 25.500 Euro. Telefon 210464; 0788.488.075. (33942)

Vând apartament 2 camere, ultracentral, semidecomandat, 31.500 Euro. Telefon 210464; 0788.488.075. (33942)

Vând apartament 2 camere, Alfa, parter, ap. 2, bl. 60. Telefon 466019, 0723.384.505. (33070)

Vând apartament 2 camere, ultracentral, et. II, preț 31.500 Eu. Telefon 0723.001.976. (33219)

Vând apartament 2 camere, central. Telefon 252150. (33332)

Vând apartament 2 camere Chișineu Criș. Telefon 0740.080.735; 0742.371.843. (Ag. Criș, 488)

VÂNZĂRI APARTAMENTE TREI CAMERE

Vând apartament 3 camere, Piața Gării, decomandat, 80 mp, et. 9/10, 2 balcoane, parchet, contorizat apă și încălzire, neamenajat, ocupabil imediat, accept credit. Telefon 0722.653.878. (33836)

Vând apartament 3 camere, zona UTA, decomandat, total suprafață 90 mp. Telefon 0257-279726 sau 0740.766.595. (30866)

Vând apartament 3 camere, etaj intermediar, decomandat, zona 300 Micalaca, preț 32.500 Euro. Telefon 210464; 0788.488.075. (33942)

Vând apartament 3 camere, etaj 4/4, zona 100 Micalaca, preț 25.500 Euro. Telefon 210464; 0788.488.075. (33942)

Vând apartament 3 camere, îmbunătățit, termotecă, acoperiș, în Alfa. Telefon 277484; 0742.539.735. (33039)

Vând apartament 3 camere etaj 4/4, Vlaicu, str. Fluturilor, 22.000 EU. Telefon 0723.509.779; 0744.629.478. (33170)

Ocazie! Vând apartament 3 camere Fortuna, strada principală, mobilat modern, termopan, termotecă, scurgere separată, granit, parter, posibil privatizare. Telefon 243313. (33168)

Vând apartament la casă, 3 camere, renovat, încălzire proprie, suprafață 195 mp, Legea 112, zona Boul Roșu, garaj. Telefon 0741.361.355. (33193)

Vând apartament 3 camere, în Alfa, et. I, preț 34.000 Eu. Telefon 277551. (33213)

Vând apartament 3 camere, 2 băi, 2 balcoane, pivniță, garaj, zonă centrală. Informații telefon 0745.608.153, 514392. (33231)

VÂNZĂRI APARTAMENTE PATRU CAMERE

Vând (închiriez) apartament de lux, ultracentral, 200 mp. Telefon 0721.269.710. (33931)

Vând apartament 4 camere, etaj 2/4, Micalaca 500, preț 34.000 Euro. Telefon 210464; 0788.488.075. (33942)

Vând apartament 4 camere, etaj 3/4, zona 100 Micalaca, preț 35.000 Euro. Telefon 210464; 0788.488.075. (33942)

VÂNZĂRI CASE

Vând sau schimb casă mare, central, toate utilitățile. Telefon 0723.215.328. (33844)

Vând casă în CARTIERUL FUNCȚIONARILOR, suprafața totală 560 mp. Telefon 0722.266.523. (32760)

Vând casă mare, Pecica-centru, 1.200 mp, toate utilitățile. Telefon 468210. (33225)

Vând casă în Pâncota, str. Calvariei, 6 camere, baie, anexe. Telefon 0788.467.896. (33386)

Vând case în Pâncota, str. Horia 12 și 15. Telefon 0742.218.693, 0744.875.054. (33472)

Vând casă 3 camere, Aradul Nou cu Legea 112, 1.700 mp, toate utilitățile, amenajată, 48.000 Euro, negociabil. Telefon 289544; 0740.249.544. (33930)

Vând urgent casă nouă, Grădiște, str. I. Mureșan nr. 44. Telefon 0745.634.885, 276553. (33624)

Vând casă, str. Poetului, suprafața 720 mp, fs 25m. Telefon 0722.295.340, 0743.038.307. (33856)

Vând casă + teren + autorizație construcție, Pârneava-Oituz. Telefon 0721.269.700, 0721.269.710. (33931)

Vând casă 2 camere, în Bujac, baie, bucătărie, toate utilitățile, 540 mp, 27.500 Euro, negociabil. Telefon 289544; 0740.249.544. (33930)

Vând casă 2 camere, cărămidă, apă, canalizare, 670 mp, Pârneava, 27.500 Euro, negociabil. Telefon 289544; 0740.249.544. (33930)

Vând casă central str. Gh. Barițiu, nr. 20, posibilități privatizare, suprafața 443 mp. Telefon 0744.803.940. (p)

Vând casă mare + anexe localitatea DEZNA, preț 20.000 EU. Telefon 0744.774.649. (33964)

Vând casă cu anexe și grădină, imediat ocupabilă, în Ghioroc, preț 22.000 USD, negociabil. Telefon 461468. (33035)

Vând urgent casă bun și pentru privatizare. Telefon 256869. (33082)

Vând vilă deosebită în Aradul Nou, preț 135.000 EU. Telefon 0724.523.949. (33062)

Vând casă neterminată (roșu), Vladimirescu, subsol + parter și materiale etaj, 850 mp. Telefon 0744.555.660. (30891)

Vând casă L112, 240 mp construit, curte comună, front stradal 18 ml, Piața Pompierilor. Telefon 0788.572.764. (33331)

VÂNZĂRI SPAȚII

AGROMEC CERMEI vinde STAȚIE PECO în localitatea TÂRNOVA și două HALE de PRODUCȚIE (1.800 și 720 mp) în CERMEI. Telefon 328143; 0744.781.153.

Vând imobil 1.000 mp, Calea Timișorii compus din SPAȚII COMERCIALE, PRODUCȚIE + LOCUINȚĂ. Telefon 0721.269.700, 0721.269.710. (33931)

Vând SPAȚIU ultracentral, 439 mp, 180.000 Euro, negociabil. Telefon 289544; 0740.249.544. (33930)

Vând GHERETĂ vad comercial, zona Intim. Telefon 0722.419.336. (33937)

Vând GHERETĂ, zona FORTUNA, vad comercial bun. Informații telefon 0723.537.695. (1500, UTA)

VÂNZĂRI TERENURI

Vând teren intravilan Arad, parcele 1.000 mp, front stradal 20 ml, 13.500 Euro, negociabil; disponibile 8 parcele a 1.000 mp, accept variante auto sau imobiliare. Telefon 289544, 0745.239.544. (33930)

Vând PESCĂRIE cu TEREN 5.300 mp, Arad, accept variante auto sau imobiliare, 25.000 Euro. Telefon 289544, 0745.239.544. (33930)

Vând teren intravilan în Gai, 4006 mp, preț negociabil. Telefon 276553 sau 0745.634.885. (33624)

Vând teren 13.500 mp, la șoseaua Arad-Oradea, la ieșirea din Grădiște, FS 38 ml. Telefon 0722.356.210. (33800)

Vând teren cu casă în construcție, în orașul Sântana, preț negociabil. Telefon 273818, 0744.859.438. (30872)

Vând teren intravilan 31.400 mp, pe DN7; front stradal 280 ml, pe drumul Pecica, 280 ml pe Drumul Turnului. Telefon 0724.373.950. (30912)

Vând 20 ari vie, Valea Domnească, Ghioroc, teren intravilan. Telefon 0724.047.720. (33946)

Vând teren extravilan suprafața 2500 mp, la Căsoaia, preț 6.800 EU negociabil. Telefon 0740.957.029. (33979)

Vând teren intravilan, 675 mp, front stradal 15 mp. Telefon 0742.032.940. (33181)

Vând loc de casă, în Sânicolaul Mic, 730 mp, fs 15,90 ml, 23.000 Eu, negociabil. Telefon 287683. (33208)

Vând teren 237 mp, cu casă mică, str. Hunedoarei, 18.000 Eu. Telefon 0788.572.764. (33331)

Vând teren s - 8.000 mp (fs-15 m), pe șoseaua de centură Micălaca Nord, 2 EU/mp. Telefon 0722.782.353. (33250)

VÂNZĂRI AUTO-MOTO

Vând combină recoltat porumb știuleți, marcă sârbească. Telefon 0744.399.808 sau 0256.297.459.

Vând Dacia 1310 TLX, 5 viteze, VT + asigurare, an 1987, 760 Eu. Telefon 0723.045.296. (30867)

Vând Dacia 1310, an 84, preț 480 Eu, VT 2006, asigurare. Telefon 0742.199.780. (30867)

Vând DACIA 1310, an 1998, gri metal, în stare foarte bună, 2.200 Eu. Telefon 279679, 0744.988.154.

Vând Opel Omega 2000, an 1994, stare de excepție. Telefon 0723.215.328.(33844)

Vând Dacia 1410, an 1996, 1.700 Eu. Telefon 289498, 0745.612.963. (33854)

Vând Dacia, culoare albă. Telefon 0744.198.658. (33859)

Vând Dacia pick-up, an 1997, stare foarte bună, preț 2.200 Eu. Telefon 0740.093.973. (30863)

Vând autoutilitară Mercedes 508. Localitatea Seleuș nr. 199. Telefon 329294. (30874)

Vând MAZDA 626 compresor diesel, an 1992, cu acte proveniență Germania, deosebită sau cumpăr acte. Telefon 0722.353.495. (30863)

Vând Audi A4, 1.9 TDI, Break, triptronic, culoare albă, an fabricație 2001, 105.000 km. Telefon 0744.621.968. (33932)

Vând VW Passat 1,6 Diesel 1987 persoană fizică. Telefon 0744.926.701, 255257. (33976)

Vând VW Passat TDi, 2.000, 140.000 km, 6+1 viteze, climatronic, ABS, ESP, genți aluminiu, etc, preț 11.000 Eu, puțin negociabil, culoare negru metalizat. Telefon 0724.292.314. (UTA, 1467)

Vând autoutilitară Damas Daewoo, an fabricație 1997, persoană fizică, consum 5%, stare perfectă de funcționare, preț 2.300 Euro. Telefon 0744.901.226. (33862)

Vând SKODA OCTAVIA ELEGANCE, an 2002, 1,9 TDi, 40.000 km, full option, unic proprietar, gri metalizat, impecabilă, preț negociabil 13.500 Eu. Telefon 0742.001.664.

☛ (Continuare în pag. 14)

☛ (Urmare din pag. 13)

Vând microbus marfă Renault Master 1987, înmatriculat, CIV. Telefon 0722.247.219. (30906)

Vând Mercedes E 220, TD, 1996. Telefon 0742.121.438. (33026)

Vând VW Passat Combi 1,9 TDi, an 2000, preț 10.800 Eu. Telefon 0723.283.410. (34003)

Vând talon Opel Kadet, an 1984 și talon Opel Comodore, an 1979. Telefon 0721.089.828. (33167)

Vând (variante) auto Suzuki Vagon'R. Informații telefon 0722.419.336. (33937)

Vând Lada 1207, an 1983, motor după RK, 1500 cmc, culoare crem, trapă, stare foarte bună de funcționare, înmatriculată persoană fizică + piese rezervă, preț 800 Euro. Telefon 0744.778.347. (33179)

Vând sau schimb, variante, Mercedes C180, an 1995, înmatriculat PF. Telefon 0723.162.819. (33200)

Vând tractor U 650 M și utilaje (plug, disc, semănătoare, grapă, remorcă). Telefon 358310. (33202)

Vând Opel Rekord an 1979, stare bună, 1.200 Eu. Telefon 0723.001.033, 511294. (Ineu, 328)

Vând VW Polo, pe benzină, preț 800 Eu. Telefon 277551. (33213)

Vân VW Passat 1,9 TD 2xairbag, servo, 2 geamuri electrice, consum 5,5. Telefon 0742.879.835. (33249)

Vând Renault 19 Chamade Diesel înscris 1 octombrie 2004, deosebit, 3.500 EU. Telefon 0722.353.495. (33246)

Vând utilaje agricole (tractor, cultivator, semănătoare, plug, disc). Telefon 358310. (Ag. Criș, 491)

VÂNZĂRI ELECTRO

Vindem CASE MARCAT FISCALE, CONSUMABILE, CÂNTARE ELECTRONICE, str. VICENȚIU BABEȘ, nr. 22 A. Telefon 211211, 281188. (c, 2044)

Vând CASE de MARCAT FISCALE, CÂNTARE ELECTRONICE, str. STÂNJENEL, nr. 6. Telefon 279702, 0745.395.107. (33365)

Vindem CASE de MARCAT, CÂNTARE ELECTRONICE și CONSUMABILE, strada I. L. CARAGIALE nr. 22. Telefon 272727; 282829. (33144)

NOU! Vindem la cele mai mici prețuri ELECTROCASNICE: MAȘINI DE SPĂLAT AUTOMATE, CONGELATOARE, COMBINE FRIGORIFICE, LĂZI FRIGORIFICE, FRIGIDERE SIEMENS, BOSCH, PRIVILEG, ZANUSSI, TV COLOR, ANVELOPE. Calea RADNEI 151. Telefon 369090; mobil 0743.662.845. (33587)

Vând TV COLOR, MAȘINĂ AUTOMATĂ DE SPĂLAT, foarte ieftin și garanție. Telefon 275277. (32379)

Vând CONGELATOR, COMBINĂ FRIGORIFICĂ și FRIGIDER, foarte ieftin și garanție. Telefon 275277. (32379)

Vând aparate cafea Saeco, pentru bar. Telefon 0740.515.236. (Ag. Criș, 482)

Vând telefon Motorola V400, cameră foto, 200 Euro, negociabil. Informații telefon 0742.380.978. (33885)

Vând în 2 rate MAȘINI SPĂLAT, TV COLOR. Telefon 251392. (33907)

Numai noi vindem CHAS și în RATE: ELECTROCASNICE second hand (TV, MAȘINI de spălat, FRIGORIFICE), anvelope, MOBILIER NOU, la COMANDĂ. ARAD, Calea Radnei 225. Telefon 259339; 0744.706.321; LIPOVA - 563027; 0744.796.542. (33941)

VÂNZĂRI DIVERSE

Vând pian vienez coadă scurtă, placă bronz, stare foarte bună. Telefon 0744.757.917.

AGROMEC CERMEI vinde un TRACTOR U 650 și o COMBINĂ FORSCHIDT. Telefon 328.143.

Vând POMI FRUCTIFERI, diferite specii, ORNAMENTALI, TRANDAFIRI. Telefon 535058-seara; 0744.635.011, 0744.301.119, SARUȘI IOSIF, Dorobanți. (33805)

Vând sufragerie NARCISA, stare foarte bună, preț convenabil. Telefon 368244, 0742.675.584.

Vând PLASĂ GARD ZINCATĂ - 34.000 lei/kg; CUIE - 28.000 lei/kg; RABITZ 47.500 lei/kg; toată gama de SÂRME; ELECTROZI, COTURI și BURLANE FUM - 45.000 lei/buc, etc. Str. Vrabiei, nr. 4. Telefon 289997, 0744.289.997, 0721.474.980, www.garduri.ro (32517)

Vând OȚEL BETON OB 37 diametrul 6...12 mm, 21.500 lei/kg și PLASĂ GARD 34.000 lei/kg, str. Andrei Șaguna, nr. 69. Telefon 251706, 0745.239.555. (32517)

Vând COLȚARE, CANAPELE, FOTOLII, NOI. Telefon 286069. (32563)

Vând BOLȚARI TERMOIZOLANȚI, zgură, beton, cal. I, 28 modele. Telefon 0745.634.885. (33624)

Vând geamuri termopane (mărimi geamuri între î-190-140 aluminiu, termopane î-250-140 și alte dimensiuni), uși interioare și centrală pe lemne și cărbuni, o sobă cu termotekă pe gaz. Telefon 0257-373491. (30882)

Vând LEMNE FOC TĂIATE, la domiciliul clientului. Telefon 278583. (33906)

Vând malaxor 200 litri, în stare de funcționare. Telefon 281228. (30914)

Vând POMI FRUCTIFERI, diverse specii, ORNAMENTALI și TRANDAFIR. Localitatea DOROBANȚI nr. 166, telefon 0745.839.884; 0741.978.171, KISS. (33556)

Vând BALAST, PIATRĂ, cu auto 16 tone. Telefon 0741.500.053. (33559)

Vând purcei de carne. Telefon 0257/254848; 0744.795.271. (33992)

Vând disc, stare funcționare. Informații telefon 0743.689.480. (33999)

Vând ANVELOPE, GENȚI 22.5 (2.000.000), second hand, LIPOVA, telefon 563027; 0744.626.392. (33040)

Vând pat lemn natur, saltea Relaxa, masă calculator, mochetă verde + bej, TV color 65 cm, fără telecomandă, preț negociabil. Telefon 253804. (33032)

Vând LEMNE FOC TĂIATE, esență tare, transport la domiciliu. Telefon 276488, Grădiște. (33092)

Vând saltea Relaxa medicinală, 1 persoană, 1.700.000 lei, chiuvetă dublă de inox și chiuvetă simplă de inox. Telefon 272407. (33081)

Vând baloți lucernă. Informații zilnic Arad-Gai. Telefon 0257-240101. (Ag. UTA, 1495)

Vând mobilă combinată, stare foarte. Telefon 287480. (33164)

Vând OȚEL BETON 21.500 lei/ kg, str. Pădurii nr. 105. Telefon 281929, 0740.047.129. (33058)

Vând dormitor compus din 2 dulapuri, 2 paturi, 2 noptiere și oglindă, 1 recamier 2 persoane, stare bună, 4 scaune cu spătar, netapițate. Telefon 252509. (33887)

Vând garaj autorizat, zona 300. Telefon 0745.588.493. (33350)

Vând convenabil BALOȚI LUCERNĂ, BALOȚI PAIE, la domiciliul clientului. Telefon 0744.633.584. (31662)

Vând mobilier stare perfectă, sufragerie, dormitor, fotolii, biblioteci, vitrine, candelabre, tablouri ulei - lichidez gospodărie. Telefon 0257-233740, 270462, 0721.280.294. (33972)

Vând atelier mobil, dotat cu strung, mașină de găurit, polizor, aparat de sudură, banc de lucru, tractor U650, rotosapă, freză, mașină de plantat bulbi, mașină de plantat răsad, grapă stelată, cric crocodil, bloc D107. Telefon 0722.960.285. (Ag. Nădlac, 28)

Vând uși, geamuri, chiuvetă baie și bucătărie, parchet din înlocuire. Telefon 265022; 0722.840.563. (33080)

Vând geamuri cu roletă, frigider, mașină de spălat. Telefon 278966. (33138)

Vând mobilă dormitor: pat dublu, dulap dublu, masă cu 2 fotolii, toaletă; mobilă bucătărie, frigider, str. V. Goldiș, 1/3, ap. 16. Telefon 283770; 284932. (33098)

Vând lucernă uscată și verde, în Arad. Telefon 0257-251254. (33113)

Vând mobilă combinată, dormitor, saltele Relaxa, mobilă bucătărie, mașină cusut „Casnica", ușă debara, geamuri 50x80cm, ușă interior 2 canate, sobă motorină, garnișe. Informații telefon 240609. (33099)

Vând cățel Ciobănesc German, de trei luni, cu Pedigree și vaccinați. Telefon 0257/286618; 0740.107.446. (33178)

Vând mobilă dormitor, frigider „Arctic" mijlociu, aragaz patru ochiuri, stare bună. Telefon 0257/252343, după ora 17. (33180)

Vând haină blană astrahan și vulpe polară. Telefon 253173. (33195)

Vând CARTOFI ROȘII Covasna, 6.500 lei/ kg și CARTOFI DE SĂMÂNȚĂ 6.000 lei/kg, Arad, str. Dorobanților nr. 69. Telefon 283799. (33211)

Vând 200 kg miere albine, preț 35.000 lei. Telefon 0745.543.971. (33215)

Vând iapă și viței. Informații localitatea Iratoș nr. 558. (33333)

Vând porumb știuleți. Telefon 462004. (33244)

Vând tărâțe. Telefon 0742.879.835. (33249)

Vând calorifere de oțel K11 lungime 1300, înălțime 500, au fost montate o singură iarnă, la jumătate de preț. Telefon 0724.373.950. (33245)

CUMPĂRĂRI TERENURI, IMOBILIARE

Cumpăr teren agricol în Șiria, Tauț, Dud, ofer preț avantajos. Telefon 0742.030.747. (32456)

Cumpăr pământ arabil pe raza localităților Sântana, Comlăuș, Șimand, Caporal Alexa. Telefon 0745.267.046. (33884)

Cumpărăm SPAȚII COMERCIALE în centru, Calea Aurel Vlaicu, Calea Lipovei, suprafața minimă 130 mp. Telefon 280607. (33077)

CUMPĂRĂRI AUTO

Cumpăr AUDI 100 CC, Diesel, an 1987, pentru recarosat, ofer preț bun. Telefon 0723.045.296. (30867)

CUMPĂRĂRI DIVERSE

Cumpăr pene vechi și noi, preț foarte bun. Telefon 214094, 0741.689.068. (30875)

Cumpăr pene de gâscă vechi și noi. Telefon 210480. (30899)

Cumpărăm PORCI GRAȘI, preț 50.000 lei/kg + subvenție. Telefon 531497; 0745.969.075. (33964)

Cumpăr CALORIFERE FONTĂ, 35.000-40.000 lei/element. Telefon 0723.926.350; 0742.423.687. (33206)

Cumpăr GRÂU de CALITATE cu deformare de 12 milimetri. Telefon 0740.172.327. (Ag. Sântana, 194)

LOCURI DE MUNCĂ

LABORATOR DENTAR, BRAȘOV, dotat cu tehnologie ultimă generație, angajează, condiții foarte avantajoase, TEHNICIENI DENTARI. Telefon 0721.224.613. (33774)

Angajăm DIRECTOR + GRAFICIENI pentru FIRMĂ DE GRAFICĂ-RECLAME. Telefon 253868. (33931)

SC MASE PLASTICE angajează MUNCITORI(OARE) (NE)CALIFICATE din zonele învecinate cartierului Sânicolau. Se oferă salar atractiv. Telefon 206211. (33882)

Angajăm BRUTARI și FELIATORI PÂINE. Telefon 0742.218.693. (33923)

Angajez urgent VÂNZĂTOARE GHERETĂ Piața Spitalului. Telefon 272270. (p)

GALABET PARIURI SPORTIVE angajează OPERATOARE CALCULATOR, salar atractiv. CV-urile str. Mețianu 11-13 sau Eminescu nr. 4. Telefon 280607. (33077)

Angajez VÂNZĂTOARE articole copii, pentru Complex Comercial Alfa. Telefon 0744.561.365. (Ag. UTA, 1499)

Angajez VÂNZĂTOARE pentru masă în Piața M. Viteazul. Telefon 0744.617.975. (Ag. UTA, 1499)

Angajez PERSONAL DEPOZIT MOBILĂ, experiență minimă. Telefon 228936. (33084)

AGENȚIE DE IMPRESARIAT ARTISTIC din VIENA, selecționează dame de companie și dansatoare. Se oferă transport, cazare, viză și contract legal. Relații la telefon 0043-676 770 2022, mail free-girl2meet@yahoo.com (33111)

SC ATLANTIC TRAVELS SRL angajează PORTAR: studii medii (liceul), stagiul militar satisfăcut, experiență activitatea pază, pașaport, permis auto, cunoașterea unei limbi străine constituie avantaj, domiciliul Arad, telefon. Relații telefon 0269-224101, 0269-231012 int. 355, orele 8-16. (33127)

Angajez COAFEZĂ, COSMETICIANĂ și MANICHIURISTĂ cu experiență. Telefon 0744.250.015. (30890)

ASTOP - BROKER DE ASIGURĂRI - angajează DIRECTOR SUCURSALĂ. Telefon 0742.209.902; e-mail: office@astop.ro (f. 3709100)

Firma „SUNTECH" SRL caută în ARAD și împrejurimi MUNCITORI pentru MONTAREA TEHNICII PARASOLARE (jaluzele verticale, orizontale, rulouri plastic), după ore de program. CONDIȚII: mașină personală și telefon. Telefon 0722.234.359; 0743.119.676. (33022)

Grupul Școlar „IULIU MANIU" Arad, B-dul Iuliu Maniu, nr. 39, organizează concurs, marți 23 noiembrie, ora 9, la sediul școlii pentru ocuparea postului de PAZNIC. Înscrierile se fac până la data de 18 noiembrie 2004. Telefon 253968. (33079)

Angajăm VÂNZĂTOARE, cunoscătoare de limba maghiară. Telefon 251860. (33190)

S.C. RESCO S.A. angajează MUNCITORI NECALIFICAȚI, MOTOSTIVUITORIȘTI. Informații telefon 281312. (Ag. UTA, 1503)

Angajăm BRUTARI - PATISERI și FEMEI pentru FELIAT PÂINE. Telefon 211210. (Ag. UTA, 1505)

Angajăm VÂNZĂTOARE pentru BRUTĂRIE-PATISERIE. Telefon 211210. (Ag. UTA, 1505)

Angajăm VÂNZĂTOARE, DIRECTOR FIRMĂ de producție mobilă + uși. Telefon 253868. (p)

SC ATLASSIB SRL angajează ȘOFERI AUTOCAR PENTRU TRANSPORT INTERNAȚIONAL: permis conducere B,C,D,E, vechime 5 ani șofer, domiciliul Arad, împrejurimi, telefon; ȘOFERI MIUCROBUZ: permis conducere B,C,D,E, vechime 3 ani șofer, domiciliu Arad, împrejurimi, telefon. Relații la telefon 0269-224298, 0269-224101, 0269-224107, 0269-231012, int. 391, 323 orele 8-16 sau la sediul Coloanei Transport Auto Arad, str. Liviu Rebreanu nr. 95, telefon 0257-255531. (33327)

CLUB „VOX MARIS" angajează BARMANI. Telefon 0745.067.193. (33230)

ALIMENTARĂ angajează MĂCELAR-TRANȘATOR CARNE. Telefon 280876, 0726.227.377. (33236)

Angajez OM SERIOS la curte. Telefon 381809. (33230)

Caut PERSOANĂ PENTRU MULS VACI. Telefon 0257-274271, 0745.150.187. (Ag. UTA, 1511)

CĂUTĂM FEMEIE SERIOASĂ pentru ÎNGRIJIT CASĂ LA ȚARĂ. Condiții deosebite. Telefon 282272. (33259)

PRESTĂRI SERVICII

REPARĂM ieftin MAȘINI de SPĂLAT, FRIGORIFICE. Lipova - 563145; ARAD - 259339; 0744.796.542. (33143)

AUTOMATIC SERVICE repară MAȘINI SPĂLAT AUTOMATE, domiciliu. Telefon 259146; 0744.241.398. (30878)

Repar MAȘINI de SPĂLAT AUTOMATE, cu piese originale, la domiciliul clientului. Telefon 274600. (31962)

Repar MAȘINI AUTOMATE, la domiciliul clientului. Telefon 241355. (31899)

Repar MAȘINI SPĂLAT AUTOMATE, la domiciliul clientului. Telefon 275277. (p)

EXECUTĂM toate tipurile CONSTRUCȚII cu/fără materiale. Telefon 0721.583.110; 0742.070.683. (33817)

SOCIETATE COMERCIALĂ execută LUCRĂRI CONSTRUCȚII. Informații telefon 0744.451.838. (33031)

DIVERSE

Din 12.11.2004
KAVIAR
specific pescăresc
locație nouă în incinta
ȘTRANDULUI NEPTUN.
Rezervări la telefon
0257-212023. (c.p.)

Organizăm: NUNȚI, MESE FESTIVE, BANCHETE, în noul restaurant „ROBERTO". Prețuri rezonabile. Telefon 0722.348.103; 289014. (Ag. UTA, 1498)

Pierdut GEANTĂ CU ACTE FIRMĂ și PERSONALE, (hală Piața Mică), pe numele LUPU GENICA. Găsitorului RECOMPENSĂ. Telefon 210536. (p)

CITAȚII

Se citează numitul LUPȘASCA NICOLAE, cu domiciliul necunoscut, în proces cu reclamanta MIȘCA VALENTINA, pentru plângere Legea nr. 18/1991, în dosar nr. 1304/2004, cu termen de judecată, la 25 noiembrie 2004, ora 9, la JUDECĂTORIA LIPOVA. (33327)

TURISM

HOTEL PARC**
vă invită să petreceți o săptămână de odihnă și relaxare
la MONEASA! Cazare cu
demipensiune 7 zile la doar
2.990.000 lei/pers. Rezervări
0257/313044; 0257/212023.
(c.p.)

☛ (Continuare în pag. 15)

ÎNCHIRIERI

☛ (Urmare din pag. 14)

Închiriez CASĂ MARE, pentru BIROURI, CABINETE, SPAȚIU COMERCIAL, toate utilitățile, zona GĂRII, str. AVRIG 36. Telefon 0745.796.832. (33818)

Închiriez apartament 2 camere, mobilat, chirie 130 Eu/ lună, avans trei luni + garanție 100 Eu. Telefon 0742.218.693. (30914)

Închiriez SPAȚIU COMERCIAL central, 100 mp, amenajat, Bulevardul Revoluției și apartament central. Informații telefon 0726.186.011. (33991)

Închiriez SPAȚIU amenajat BAR + FAST-FOOD, ultracentral, negociabil. Telefon 0744.568.882. (33118)

Închiriez garsonieră confort I, complet mobilată și utilată modern, pe termen lung, zona Miorița. Rog seriozitate. Telefon 0745.607.408. (33119)

Primesc în gazdă, vilă, 2 elevi-eleve, 25 Euro/ persoană, fără cheltuieli. Telefon 287996. (33069)

Închiriez garsonieră pe termen lung, central, (Praporgescu), mobilată. Telefon 0723.249.207. (33128)

Închiriez (ofer) 250 mp HALĂ PRODUCȚIE, ideal CROITORIE, GAI. Telefon 0744.240.445. (33198)

Închiriez (ofer) garaj, termen lung, zona Piața UTA. Telefon 0741.540.361. (Ag. UTA, 1504)

Închiriez (ofer) apartament 2 camere, mobilat + garaj, zona Micălaca, 100 Eu/ lună. Telefon 0723.246.370. (33209)

Închiriez (ofer) apartament 3 camere mobilat, contorizat, str. Prieteniei (Miorița), 120 EU/ lună. Garanție 1 lună. Telefon 270302, 0745.803.554. (33257)

Ofer spre închiriere una garsonieră confort I str. Banu Mărăcine. Telefon 282519. (33253)

Închiriez (ofer) apartament mobilat, contorizat + garanție, în Alfa. Telefon 258990. (33248)

PIERDERI

Pierdut chitanță, seria TMVNU nr. 9412098, 9412093 și carte verde RO/12/S 50142563; RO/12/S 50142556 pe numele Coraș Cornel. Le declar nule. (327, Lipova)

Pierdut legitimație de transport tramvai, eliberată de Asociația Handicapaților pe numele Ienășescu Ion. O declar nulă. (33131)

Pierdut legitimație transport gratuit CFR eliberată de Asociația Handicapaților pe numele Iakab Veronica. O declar nulă. (33123)

Pierdut tichet asigurare pe 2004, pentru auto AR.05.NFE eliberat de SC ASIROM SA Arad pentru Takacs Ludovic. Îl declar nul. (33110)

SC PRODAGRO BIAM SRL anunță pierderea Comunicatului cu seria fiscală pentru casa de marcat „SAPEL SHOP" cu seria E 11120459. Îl declarăm nul. (331117)

Pierdut Comunicare casă de marcat marca OMROM fiscalizată în luna februarie 2002, număr de ordine 003200, aparținând A.F. „CODRUȚA" GURBA. O declar nulă. (33102)

Pierdut carnet de șomer eliberat de DMPS Arad, pe numele Dascăl Adriana. Îl declar nul. (33220)

Pierdut legitimație de transport public eliberat de CTP Arad, pe numele Curetean Florica. O declar nulă. (33329)

SC CROWN PARTNERS SRL declară pierdute cărțile verzi seriile 0119271 și 0119300, eliberate de Societatea de Asigurare ASTRA. Le declarăm nule. (33702)

Pierdut carnet asigurat eliberat de C.A.S. Arad, pe numele Don Nadejda. Îl declar nul. (33238)

Pierdut carnet de sănătate, eliberat de dr. Lupaș Gheorghe, pe numele Don Nadejda. Îl declar nul. (33239)

✝ DECESE ✝

Cu adâncă durere anunțăm încetarea din viață, a iubitului nostru soț, tată, fiu, frate și cumnat,

DORIN VIȘOIU,
în vârstă de 49 ani.

Dumnezeu să-l ierte și să-l odihnească în pace! Înmormântarea va avea loc azi, 13 noiembrie 2004, ora 14, de la Capela Cimitirului Eternitatea (UTA). Familia îndoliată: soția RODICA, fiii ALEX și NARCIS.

Cu adâncă durere în suflet anunțăm trecerea la cele veșnice a celei care a fost

prof. emerit
MARIA
IOVĂNESCU.

Înmormântarea va avea loc duminică, 14 noiembrie 2004 la Cimitirul Eternitatea (telefon 253.613). Dumnezeu să o odihnească în pace! Familiile MEDRE și POPESCU.

Cu nemărginită durere anunțăm decesul scumpei noastre mamă, bunică și străbunică,

BABICI VALERIA
în vârstă de 80 ani.

Îl rugăm pe bunul Dumnezeu să o ierte și să o odihnească în pace! Înmormântarea va avea loc duminică, 15 noiembrie, ora 15, de la Capela Cimitirului Pomenirea. Familiile: RUCHTI și PĂCURARIU.

Cu mare durere în suflet anunțăm încetarea din viață, după o lungă și grea suferință, a scumpei noastre soție, mamă, soacră și bunică

WAGNER ELENA,

în vârstă de 57 ani. Înmormântarea va avea loc duminică, 14.11.2004, ora 14, la Cimitirul Pomenirea. Odihnească-se în pace! Îndurerați: soțul IOSIF și copiii: IOSIF, ZOLTAN, MARIUS și AURICA, cu familiile lor.

Cu adâncă durere în suflet, anunțăm încetarea din viață, la numai 62 ani, a celei care a fost mamă, soră și bunică,

ERMESZ ECATERINA.

Slujba va avea loc duminică, 14.11.2004, ora 15, la Cimitirul Eternitatea. Ne luăm rămas bun, familiile: VANCU, IANCULESCU, POPON NEGREA, UJVARI, BUGHI.

Cu durere în suflet anunțăm trecerea în eternitate a scumpei noastre mame, soacră, bunică și străbunică

BARNA TEREZIA.

Dumnezeu s-o odihnească în pace! Înmormântarea duminică, 14.11.2004, ora 13, de la Capela „NOSFERATUM" (UTA). Familiile: QUINTUS, HUDEMA, SARKOZI.

Cu adâncă durere anunțăm încetarea din viață a iubitului nostru soț, unchi și cumnat, în vârstă de 81 ani,

ANDOR PETRU

născut în Sintea Mare. Înmormântarea va avea loc azi, 13.11.2004, la ora 15, la Cimitirul din Micălaca, de la domiciliu din str. Iuliu Maniu, nr. 206. Nu te vom uita niciodată! Soția SOFIA și familia ORĂDAN, îndoliați.

Profund îndurerată, familia RĂCARU GEORGE anunță încetarea din viață, a celei care a fost o deosebită mamă, bunică și soacră

POPESCU MARIA.

Înmormântarea azi, ora 14, de la Capela Cimitirului Micălaca. Odihnească-se în pace!

Cu profundă tristețe și durere în suflet, anunțăm trecerea în neființă, după o lungă suferință, a celui care a fost iubitul nostru soț, tată, socru, bunic, străbunic

FONTA VASILE,

în vârstă de 85 ani. Înmormântarea va avea loc duminică, 14 noiembrie 2004, ora 14, de la Capela Cimitirului Eternitatea. Dumnezeu să-l odihnească în pace! Familia îndoliată.

După o scurtă suferință, a încetat să mai bată inima celui care a fost

TULCAN
IOAN,

soț, tată, socru și bunic. Cât ai trăit te-am iubit, cât vom trăi te vom plânge și nu te vom uita. Înmormântarea va avea loc duminică 14.11. 2004, ora 13, din str. Ștefan cel Mare, nr. 8, la Cimitirul din Aradul Nou. Familia îndoliată, TULCAN.

Cu nemărginită durere anunțăm decesul celui care a fost soț și tată,

învățător
BRÎNDA NICOLAE.

Îl rugăm pe bunul Dumnezeu să te ierte, să te odihnească în pace și să-ți așeze sufletul în rând cu drepții. Te plâng: soția MARIA și copiii OCTAVIAN cu MARILENA și VLAD, DACIAN cu NATAȘA și DAN. Înmormântarea va avea loc duminică, ora 13, în localitatea BELIU.

✝ CONDOLEANȚE ✝

Colectivul SUCURSALEI PETROMSERVICE VEST este alături de familia RĂCARU la decesul mamei și-i transmit sincere condoleanțe. (33226)

Suntem alături de familia MARIUS NECULCEA în acest moment greu prilejuit de pierderea prematură a mamei,

ANA NECULCEA.

Dumnezeu să o odihnească! Familia MIHAI ȘARLEA.

Senatul Universității de Vest „VASILE GOLDIȘ" împărtășește durerea colegului nostru Lect. Univ. Dr. MARIUS NECULCEA la trecerea în neființă a mamei dragi

ANA NECULCEA.

Sincere condoleanțe. (33256)

Suntem alături de verișorii noștri, ANDREI și LUCIA QUINTUS în momentele grele pricinuite de moartea mamei dragi. Familiile: MOȚ, OLFI și SEGHEDI. (33241)

Sincere condoleanțe din partea colectivului COOPERATIVEI DE CONSUM VLADIMIRESCU, familiei FONTA VASILE, în momentele grele pricinuite de moartea tătălui. (33216)

Colectivul SC HELIOS este alături de colega lor, IANCULESCU MONICA în greaua durere pricinuită de decesul mamei. Dumnezeu s-o odihnească! (33222)

Suntem alături de colegii noștri, Quintus Andrei și Lucia în greaua încercare suferită prin pierderea celei care a fost mamă și soacră,

BARNA TEREZIA

și transmitem sincerele noastre condoleanțe. Colegii de la S.G.A. Arad. (33224)

Suntem alături de familia LUCIAN și DOINA TEOREAN și de prietenii noștri CARMEN, OSZKAR și DAVID BANYASZ din Viena, în durerea pricinuită de trecerea în neființă a celei care a fost

LIVIA TEOREAN

mamă, soacră, bunică și străbunică. Sincere condoleanțe! Familiile NISTOR ADELA și OLAH MARIA. (33227)

Angajații Firmei HELIOS sunt alături de MONICA IANCULESCU în marea durere pricinuită de moartea mamei sale. Sincere condoleanțe! (33232)

Sunt alături de MONICA și MARIUS IANCULESCU, angajați și colaboratori deosebiți ai Firmei HELIOS, în momentele de durere pricinuite de moartea neașteptată a mamei Monicăi. REMUS ȘERBULEA. (33232)

Suntem alături de familia NICA din ȘEITIN în marea durere pricinuită de decesul celui care a fost un om deosebit,

NICA MIHAI.

Sincere condoleanțe din partea familiei ing. DORU COSTEA. (33240)

Dumnezeu să odihnească sufletul celui ce a fost un coleg și prieten deosebit

VIȘOIU DORIN.

Transmitem sincere condoleanțe familiei îndurerate. Familia DRAGOȘ GHEORGHE și RODICA. (33254)

✝ COMEMORĂRI ✝

Tristă și cruntă zi de 14 noiembrie - când comemorăm trei ani de dor nemărginit de unica, scumpa și iubita noastră mamă

DOAMNA
NICODIM OLGA.

„Trei ani de lacrimi și mult dor/ Un gol imens necruțător/ Trei ani în care n-am crezut/ Că noi mami, te-am pierdut/ Trei ani cu flori și lumânări/ La al tău altar ne închinăm/ Să vii acasă iar la noi/ Să fii iar mami printre noi/ Atâta timp cât vom trăi/ Te vom iubi și preaslăvi/ Chipul tău ne va-nsoți/ Iubirea ta ne va iubi/ Blândețea ta ne va-nblânzi/ Și într-o zi, când scris va fi/ La tine mami vom veni/ Singură nu vei mai fi/ Tu sfântă între sfinți vei fi/ Și împreună pe veci vom fi." FAMILIA PE VECI ÎNDURERATĂ. (33199)

Cu nemărginită durere în suflet anunțăm trecerea unui an de la dispariția celui care a fost cel mai bun soț, tată, bunic,

PISĂU MIRCEA IOAN.

Parastasul va avea loc azi, 13 noiembrie 2004, ora 12, Biserica din Micălaca Nouă. Dumnezeu să-l odihnească în pace! Familia îndurerată. (33330)

Se împlinesc șase săptămâni de tristețe și dor de cel ce a fost om de omenie,

ing. PERA LIVIUS,

din COVĂSÎNȚ. Fie-i țărâna ușoară! Îi vom păstra veșnică amintire. Familia POPITY. (33130)

Au trecut 6 (șase) săptămâni de când a plecat de la noi cel care a fost soț, tată și bunic,

CHINCEA PETRU.

Parastasul va avea loc duminică, 14 noiembrie 2004, în localitatea ȘEITIN. Dumnezeu să-l ierte și să-l odihnească! Soția FLOARE, fiica STELIANA, nepotul FELIX, ginerele NELU. (33920)

✝ Se împlinesc 6 săptămâni de la decesul celui care a fost

SFĂȘIE FLOREA.

Dumnezeu să-l odihnească în pace! Soția SILVIA. (33214)

Se împlinesc 6 săptămâni de la trecerea în neființă a dragei noastre mame și bunici,

LĂCĂTIȘ FLORICA.

Dumnezeu să o odihnească în pace! Slujba de pomenire va avea loc azi, 13 noiembrie, ora 11, la Catedrala Ortodoxă Arad. Veșnic vom păstra amintirea chipului tău drag în inimile noastre! VIOREL, VALY și CIPRIAN. (33243)

Pios omagiu, la 12 ani de la trecerea în neființă a celui care a fost

TEODOR OLARIU.

Familia. (33252)

Joi, 11 noiembrie, s-a împlinit 1 an de la decesul celei care a fost

ing. agr.
MOLDOVAN
VOICHIȚA.

Parastasul va avea loc duminică, 14 noiembrie, la Biserica Ortodoxă Șega I. Dumnezeu să o odihnească în pace! ANGHEL IELINA. (Ag. UTA, 1512)

Astăzi se împlinesc 5 ani de lacrimi și dor de când ai plecat dintre noi, scumpul nostru fiu și frate

IOVUȚA
T. VIOREL.

Dumnezeu să te odihnească în pace! Pe veci nemângâiată, mama LIVIA și sora NICOLETA.

✝ SERVICII FUNERARE ✝

IN MEMORIAM "KUKI"

SERVICII FUNERARE COMPLETE

Str. M Eminescu Nr.4
în curte
Tel: 211.929 - 0723.343.964

MAGAZIN DESCHIS LA ORICE ORĂ

OFERĂ:

- **SICRIE** 10 modele de la **900.000 - 3.400.000**
- **SICRIE LUX** 6 modele de la **3.600.000-22.500.000**

Mânere. Șuruburi, prosoape, lumânări, colaci și colivă

- **LENJERIE** 10 modele de la **350.000 - 2.000.000**

Apelând la serviciile noastre

(spălat, îmbrăcat, formolizat și transport)

BENEFICIAȚI DE **20%** REDUCERE LA SICRIU

GRATUIT Transportul sicriului la domiciliu Transport Intern și Internațional

Se poate plăti și după ridicarea ajutorului de înmormântare

RO STYL COMPANY

Servicii Funerare

magazine deschise și noaptea

Arad, Str. M. Eminescu 22
(peste drum de Artex)
tel. 214.422
Arad, Calea Victoriei 31
(lângă Strungul)
tel. 228.909; 0744.690.121

OFERĂ:

- Sicrie și accesorii funerare
- Transport funerar cu mașini speciale în țară și străinătate.

GRATUIT: Transportul sicriului la domiciliu în Arad.

REDUCERE 20% LA SICRIU clienților care fac spălat, îmbrăcat, formolizat și transport cu firma noastră.

PLATA ȘI DUPĂ ÎNCASAREA AJUTORULUI DE ÎNMORMÂNTARE

S.C. **EXPO MARKET JACKSON LTD** S.R.L.

Angajează

ȘOFERI

posesori ai permisului categoria B, C, E,
- vârsta maximă 35 ani

C.V-urile se depun la Secretariatul societății în Complexul Jackson.

Interviul va avea loc marți, 16 noiembrie 2004, orele 16,00.

Informații la tel. 255.551.

(c. 6981/2004)

O NOUĂ PIAȚĂ AUTO

în Arad, Calea Aurel Vlaicu nr. 286
(în apropierea Registrului Auto Român)

AUTOHAUS

VĂ OFERĂ URMĂTOARELE SERVICII:

- ✓ Închiriere spațiu de prezentare a autoturismelor cu acces permanent;
- ✓ Intermediere vânzare autoturisme;
- ✓ Intermediere înmatriculări autoturisme;
- ✓ Vânzare autoturisme second-hand cu plată integrală sau în leasing;
- ✓ Spălătorie auto.

INFORMAȚII SUPLIMENTARE LA TELEFON
0257-282.622; 0257- 281.974; 0745-645.193
SAU LA SEDIUL FIRMEI.

(3708998)

PRODUCĂTOR
și DISTRIBUITOR
DE CEAIURI și
BĂUTURI
ALCOOLICE

ANGAJEAZĂ

Merchandiser

EXPERIENȚA REPREZINTĂ UN AVANTAJ.

CV la 214.554 e-mail:
key.account@frs.ro

(0788130)

S.C. **Manitoba** S.R.L.

angajează

femei

pentru postul de

OPERATOR IMPRIMERIE

vârsta maximă 35 ani.

**Așteptăm CV-urile dv.
la nr. de fax 281.322
sau la sediul firmei,
str. Ursului nr. 21, Arad.**

(3709109)

S.C. EKR ELEKTROKONTAKT ROMANIA S.R.L

Suntem o companie germană de succes care activează în domeniul asamblării de cabluri și componente electrice pentru industria de automobile.În cursul anului 1996, am deschis prima unitate de producție în localitatea Sântana, iar în cursul anului 2002 ne-am extins activitatea, inaugurând o a doua unitate în Pâncota.

În vederea dezvoltării activității căutăm:

Inginer Antecalculație Tehnică

Cerințe:
- studii tehnice
- abilități de lucru cu calculatorul
- cunoștințe de limba germană sau engleză
- experiență în domeniu constituie un avantaj

Sarcini și responsabilități:
- calcularea normelor de timp specifice procesului de producție
- implementarea modificărilor tehnice solicitate de client și urmărirea/monitorizarea lor în procesul de producție
- întocmirea desenelor tehnice aferente prototipurilor

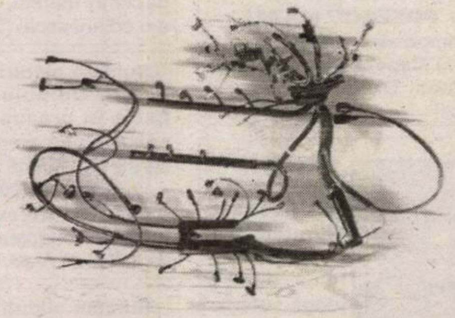

Noi vă oferim posibilitatea de a lucra în cadrul unei companii de talie internațională, reale perspective de promovare, un pachet de beneficii atractiv, transport și servicii medicale gratuite.

CV-ul Dvs. însoțit de o scrisoare de intenție în limba germană sau engleză sunt așteptate la următoarea adresă:

**SC EKR ELEKTROKONTAKT ROMÂNIA SRL
Sântana str. Ghioceilor nr. 6 Jud. Arad
Tel. 0257-462089 Fax: 057- 462090
E-mail: rretter@autoelectric.ro
Numai candidații selectați vor fi contactați.**

(3709183)

FRG Vladimirescu

Proiect finanțat de
Uniunea Europeană

Programul Europa
Proiectul: Europa în Gospodăria Dumneavoastră
Licitația nr. EUR 2003-06/2

FUNDAȚIA ROMÂNO-GERMANĂ

Centru de Pregătire și Perfecționare Profesională (FRG)
anunță lansarea unei

licitații pentru achiziționarea de echipament de tehnică de calcul necesară implementării proiectului menționat.
Caietul de sarcini al licitației este disponibil la sediul FRG
din comuna Vladimirescu, Str. Gării nr. 59, județul Arad,
în perioada 15-18 noiembrie 2004, între orele 8,00 și 15,00.

Termenul de depunere al ofertelor, 29 noiembrie 2004, ora 15,00.
Informații la telefon 0257-514931, fax 0257-216512
sau e-mail: **frg@arad.ro**

(c.18/2004)

S.C. CENTRAL S.A. ARAD

ANGAJEAZĂ PRIN SELECȚIE:

AJUTOR BUCĂTAR

Condiții:
- pregătire de specialitate
- experiență în domeniu

CAMERISTĂ

Condiții:
- experință în domeniu

INFORMAȚII LA
sediul societății din Arad, str. Horia nr. 8.

(3709184)

S.C. **Manitoba** S.R.L.

Angajează

persoane interesate
pentru postul de

INSPECTOR de calitate

CERINȚE SPECIALE:
- ● posesor carnet conducere
- ● cunoscător al limbii engleze

Experiența în domeniul textil prezintă un avantaj.

Așteptăm **CV-urile dvs.**
la nr. de **fax: 281.322** sau la
adresa de e-mail:
reception@manitobatex.org

Persoană de contact:
Marias Corina.

Informații la nr. de telefon:
0257/250.505.

(COM/2004)

Agrirom

S.C. Agrirom S.R.L. Arad, lider în importul şi distribuția de produse alimentare, în cadrul programului de dezvoltare şi modernizare a operațiunilor sale, îşi consolidează echipa prin cooptarea unui:

Referent calitate produse alimentare (cod: CCRM01)

Atribuții principale:
- ➢ Efectuarea recepțiilor calitative ale produselor aprovizionate;
- ➢ Tratarea problemelor legate de calitatea produselor şi serviciilor cu furnizorii şi clienții companiei;
- ➢ Întocmirea documentelor legale referitoare la calitate.

Cerințe principale:
- ➢ Absolvent de studii superioare în domeniul industriei alimentare;
- ➢ Experiență anterioară în domeniul controlului calității produselor alimentare;
- ➢ Cunoştințe de limba engleză;
- ➢ Operare PC, MS Office;
- ➢ Permis de conducere cat. B;
- ➢ Locul de desfaşurare a activității este Arad (Vladimirescu).

Reprezintă avantaje:
- ➢ Cunoştințe de limba maghiară;
- ➢ Experiență în domeniul comerțului cu carne.

Dacă îndepliniți condițiile de mai sus şi vă atrage:
- ➢ **Un salariu motivant, pe măsura activității desfăşurate**
- ➢ **Un mediu de lucru plăcut şi competitiv**
- ➢ **Posibilitatea dezvoltării personale**

atunci aşteptăm să ne trimiteți o scrisoare de intenție cu menționarea codului, însoțită de CV-ul dumneavoastră la fax: 0257-250.525, sau prin mail la **sorinparlog@agrirom.ro** nu mai târziu de 18 noiembrie 2004.

(C.A.357/2004)

S.C. MAXSTILE S.R.L.

producător de mobilier tapițat
societate fondată cu capital privat vest european

Angajează

FUNCȚIONAR ADMINISTRATIV

Cerințe:
- • cunoștințe solide operare PC
- • cunoștințe solide limba italiană/engleză
- • cunoștințe operațiuni export (constituie avantaj)

TAPIȚERI, CROITORI

Cerințe:
- • experiență în domeniu
- • meticulozitate
- • seriozitate

C.V. Dvs. sunt așteptate la nr. de **fax 0257/278724**
sau la e-mail **anig@maxstile.ro**

Informații suplimentare se pot obține la telefon 0257/278702 int. 106
sau la sediul nostru din str. Nicolaus Lenau nr. 11, Arad.

Vor fi contactate doar persoanele selecționate.

(3709182)

SANPAOLO IMI BANK ROMANIA

CREDITE IMOBILIARE
- perioada creditare până la 20 de ani -

Dobânda:
- credite în valută: de la 7 % pe an -
- credite în LEI: de la 25% pe an -

Informații suplimentare
ARAD, B-dul Revoluției, nr. 88
TELEFON.: 284.888; FAX: 285.202

ADEVĂRUL
Cotidian independent Arad

Anul XVI, nr. 4369
20 pagini
LUNI, 15 NOIEMBRIE 2004
6.000 lei
adevarul@arad.ro; adv.pub@arad.ro
http://adevarul.arad.ro
Publicație auditată de BRAT
Tiraj mediu zilnic vândut: 27 845

ASTRA
ASTRA VAGOANE CĂLĂTORI
Singurul producător de confort din domeniu
Str. Petru Rareș 1-3
Tel: 233.651 Fax: 258.168
e-mail: astra.calatori@astrac.rdsar.ro

Alegere emoțională sau rațională

D. Zăvoianu

Suntem din nou în plină campanie electorală. De fapt trebuie să optăm pentru forța politică care va prelua frâiele guvernării pentru patru ani cât și pentru viitorul președinte al României ales pe cinci ani. Este o decizie de importanță capitală, pentru că în funcție de cui dăm votul nostru va fi stabilită strategia de dezvoltare a României pentru următoarea perioadă de timp.

De obicei, după Revoluție a contat mai puțin în votul nostru analiza calităților personalităților propuse de partide și programul acestora, fiind influențați și acordând încredere unor candidați pe „motive emoționale".

(Continuare în pagina 13)

Diabetul face mai multe victime decât SIDA

● Discuție cu prof. dr. Nicolae Hâncu, președintele Federației Române de Diabet, Nutriție și Boli metabolice

Aradul a fost în această săptămână gazda Congresului Național al Federației Române de Diabet, Nutriție și Boli metabolice, organizat în colaborare cu Academia de Științe Medicale din România, Universitatea de Vest „Vasile Goldiș" și Direcția de Sănătate Publică Arad. Evenimentul, ce a reunit la Arad sute de specialiști în domeniu din țară și străinătate, a avut tema: „Luptând împotriva obezității, prevenim diabetul". Despre toate acestea am avut onoarea de a discuta cu prof. dr. Nicolae Hâncu, organizatorul acestei acțiuni, renumit specialist, căruia i s-a decernat, recent, titlul „Doctor Honoris Causa" al Universității de Vest „Vasile Goldiș".

- De ce ați ales tocmai Aradul ca loc de desfășurare a congresului?

- Am ales orașul dumneavoastră pentru că aici există o foarte puternică și modernă Universitate, referindu-mă aici la U.V. „Vasile Goldiș". De asemenea, trebuie menționată experiența arădeană în ceea ce privește diabetul prin echipa de specialiști condusă de dr. Milivoi Stamoran.

Madiana Popescu

(Continuare în pagina 13)

PUN TOTUL
PE O SINGURĂ
CARTE!
CONSTITUTIA ROMANIEI
D.A. PNL-PD
(c 796/2004)
„Statul trebuie sa asigure pastrarea identitatii spirituale, sprijinirea culturii nationale, stimularea artelor, protejarea si conservarea mostenirii culturale, dezvoltarea creativitatii contemporane, promovarea valorilor culturale si artistice ale României în lume."
ARTICOLUL 33
Traian Băsescu
Așa DA Președinte!

PRM

Astăzi, caravana electorală a PRM condusă de ***prof. univ. dr. Aurel Ardelean - Senat și Bogdan Cantaragiu - Camera Deputaților*** *se va afla în localitățile Birchiș, Bata, Ususău, Șiștarovăț.*

(801/2004)

INTERNExT
Acces liber fără parolă !
Trafic NELIMITAT !
891234
TARIFE FĂRĂ TVA :
8 - 20 ....3,52 eurocenti / min.
20 - 8 ....1,98 eurocenti / min.
Info : 0257-285353; www.inext.ro
(c. 359/2004)

Tabletă

Eugen Simion

„Praxeologia" ca știință a acțiunii

Au apărut, în traducere românească, două dintre cărțile profesorului francez Thierry de Montbrial, director al foarte cunoscutului Institut Francez de Relații Internaționale, membru al Academiei de Științe Morale și Politice, personalitate de prim rang a vieții intelectuale franceze de azi. L-am cunoscut cu câțiva ani în urmă și am citit cu mult interes o parte din studiile pe care le-a publicat, deși domeniile pe care el le stăpânește (praxeologia, politologia, relațiile internaționale) nu-mi sunt foarte familiare. Thierry de Montrbial este însă mai mult decât un specialist remarcabil în domenii atât de delicate, ca acelea pe care le-am citat mai înainte, este înainte de toate un filosof al lumii de azi, un mare intelectual – pot spune – care vrea să înțeleagă complicatele mecanisme ale politicii și ale acțiunii colective și, după ce le-a înțeles, se străduiește să le pună în ecuații raționale. Este, altminteri, în relațiile obișnuite, un om deschis, un spirit amical, cu o ironie subțire...

(Continuare în pagina 12)

COMUNICAT

Domnul senator PETRE ROMAN, președintele partidului FORȚA DEMOCRATĂ din ROMÂNIA, se va afla miercuri, 17.11.2004, în județul nostru, pentru a se întâlni cu locuitorii din Țara Zărandului și de pe Valea Mureșului.

Informații suplimentare la telefon nr. 0724-515562.

(0788138)

UNIUNEA NAȚIONALĂ PSD+PUR
PSD+PUR
FAPTELE
SUNT POLITICA
NOASTRĂ!
(c. 797/2004)

ALGLASS Plus
TÂMPLĂRIE DIN AL. SI PVC
CALITATE GERMANĂ - PRETURI DE EXCEPTIE
PLATA ÎN RATE FĂRĂ AVANS - FĂRĂ GIRANTI
Str. Roșiori nr. 26;
tel: 272812; tel./fax: 289053
(c.703/2003)

Meditația zilei

„Fiecare epocă își are celebritatea pe care o merită".

(Alberto Moravia)

Calendar

Lunii, 15 noiembrie

Astăzi, Soarele răsare la ora 8 și 12 minute și apune, la ora 16 și 48 minute. Au trecut 319 zile din acest an. Au mai rămas 47 de zile până în 2005.

Praznicul zilei: Biserica ortodoxă: Sf. Cuvios Paisie de la Neamț. Începutul Postului Crăciunului; **Biserica greco-catolică**: Sf. Mc. Gurie, Şamona și Aviv; Începe Postul Nașterii Domnului; **Biserica catolică:** Albert cel Mare, Leopold.

Acțiune promoțională
01 Oct-15 Dec 2004
CUMPĂRĂ ACUM
un motoferăstrău STIHL
MF180,MF230,MF270,MF361
şi vei primi un pachet gratuit:
lant,ulei,şablon cu pilă,bujie
SC PCAV SRL
Str. Petru Rareş, nr.117
Arad, tel:255.151
(3708929)

Comenzi taxi

- ● ALFA PLUS 949; 349.349
- ● TAXI ALFA 22.88.88; 25.25.26; 0723-200.301; 0745-50.60.70
- ● TAXI ARAD 244.244; 274.444; 0722-755.440
- ● DIESEL STAR 212.222; 0722-361.011; 0745-645.645
- ● FAVORIT 280.000; 281.111; 0740-083.333; 0724-409.992
- ● EUROPA 275.555; 0723-677.555; 0744-828.163
- ● VALI DIESEL 280.705; 280.100
- ● MIRCO MILI 230.530; 230.730; 0740-152.828; 0723-062.366
- ● DELMAR 229.220
- ● TAXI VERBIȚĂ 0726.336.969; 0741.200.300; 944

Cinematografe

DACIA (tel. 255.576): Pus pe jar (SUA) 11; 14; 17; 20.

Piața de mașini

Puțini au fost cei care s-au încumetat să dea o raită prin piața de mașini, în cea mai urâtă dimineață de duminică din această toamnă. Chiar și așa, „curajoșii" au avut ce vedea pentru că oferta a fost din nou bogată. Iată câteva dintre autovehiculele scoase pe piață și prețul acestora:

Skoda Octavia Elegance (2001) - 10000 Eu, Opel Calibra (1992) - 5400 Eu, Seat Leon (2001) - 9000 Eu, Jeep Cherokee (1999) - 12500 Eu, Ford Escort (1995) - 5200 Eu, Mitsubishi Pajero (1988) - 6100 Eu, Mercedes E 320 (1992) - 7400 Eu, Audi A4 (2002) - 14500 Eu, Mercedes Cobra (1979) - 1800 Eu, Skoda Fabia (2000) - 8550 Eu, Audi A6 (2001) - 14900 Eu, VW Golf (2000) - 8800 Eu, BMW 525d (2000) - 14250, Range Rover (1989) - 4550 Eu, Peugeot (2001) - 7500 Eu, BMW Z3 (1993) - 13200 Eu, Renault Megane (1997) - 5600 Eu, Dacia Break (2002) - 3200 Eu, Daewoo Matiz (2002) - 5000 Eu, Opel Astra (1998) - 750 Eu, Dacia Super Nova (1999) - 2550 Eu, Dacia 1310 (1993) - 800 Eu, Alfa Romeo (1986) - 2250 Eu, Renault 5 (1988) - 1900 Eu, Dacia Super Nova (2002) - 3200 Eu, Dacia 1310 (1989) - 1100 Eu, Volvo 460 (1996) - 6300 Eu, VW Bora (2000) - 12400 Eu, VW Passat (2002) - 11500 Eu, Audi 200 Quatro (1991) - 4000 Eu, Opel Vectra (1999) - 3750 Eu, Dacia 1200 (1977) - 600 Eu, Opel Corsa (2004) - 8400 Eu, Opel Zafira (2002) - 11000 Eu, Nissan Terrano II (1989) - 12000 Eu, BMW 2500 (1991) - 7000 Eu.

Rețeta zilei

Pastă cu brânză dulce și maioneză

Ai nevoie de: 250 g brânză dulce de vaci, 1 ceapă potrivită, 2 ouă, ulei, sare 1-2 linguri muștar, 1 ardei, 1 roșie și câteva măsline pentru decorat

Cum procedezi: Pui un ou la fiert pentru maioneză și când e gata îl cureți și amesteci gălbenușul fiert cu cel crud și ulei până obții maioneza. Adaugi muștarul, sare și o dai la rece. Cureți ceapa, o tai mărunt, apoi o amesteci cu brânza, maioneza și potrivești gustul de sare. Pui pasta obținută pe un platou și ornezi cu ardei gras, măsline și roșii.

Meteo

Vremea va fi rece și predominant închisă. Cerul va fi noros. Pe arii relativ extinse va ploua. În cursul nopții trecător se va semnala și lapoviță. Izolat, cantitățile de apă căzute vor mai depăși 15 l/m. p. La munte va ninge. Vântul va sufla moderat din sector nordic, cu intensificări locale.

Temp. max.: 5 la 8°C. Temp. min.: 0 la 3°C.

POLARIS M HOLDING
M. Eminescu, Nr. 5
Tel. 0257.219.300
Fax.: 0257.368.677
www.polaris.ro
office@polaris.ro
www.polaris.ro
Împreună pentru un oras curat!
(c.37.2004)

CUR$UL VALUTAR

VALORI ÎNREGISTRATE LA SFÂRȘITUL SĂPTĂMÂNII

Denumirea valutei	BNR	BCR		BRD		Banca Transilvania		Banca Românească		Banca Romexterra		Alpha Bank	
		C	V	C	V	C	V	C	V	C	V	C	V
Euro	40259	40100	40700	40000	40550	40000	40660	40000	40550	39900	40700	39900	40600
Dolar S.U.A.	31159	31000	31700	30890	31490	31000	31650	30947	31438	30770	31580	30900	31585
Forint	164	155	172	157	169	160	166	-	-	161	168	-	-

ADEVĂRUL
Cotidian independent Arad
Editor: S.C. ADEVĂRUL Arad S.R.L.
COD FISCAL R 1681938 ● COD SICOMEX 19.604 ● CERTIFICAT J 02/1886 / 31 X 1991 ● COD SIRUES 020956601 ● ISSN 1220 - 7489

Consiliul de administrație: președinte - **MIRCEA DORGOȘAN,** telefon 281802, 280625; **vicepreședinte - MIRCEA CONTRAȘ,** telefon 280854; **membri: LIZICA MIHUȚ**, telefon 280070, **ȘTEFAN TABUIA,** telefon 280854, **MIRCEA ȚÎȘCĂ**, telefon 280904.

Colegiul de redacție: ȘTEFAN TABUIA (redactor-șef), telefon **280854; MARCEL CANCIU** (șef secție foto), telefon **281701; ALEXANDRU CHEBELEU** (șef secție sport), telefon **281701; GABRIELA GROZA** (secretar general de redacție), telefon **280854; VASILE FILIP** (șef secție cultură-învățământ-tineret), telefon **280003; IOAN IERCAN** (șef secție politică), telefon **280943; TRISTAN MIHUȚA** (șef secție probleme sociale - investigații), telefon **281855; DORU SAVA** (șef secție economic), telefon **281738; NICOLAE OPREAN** (șef secție actualități), telefon **280003; MIRCEA ȚÎȘCĂ** (șef secție publicitate și difuzarea presei), telefon **280904; MIRCEA CONTRAȘ** (vicepreședinte al consiliului de administrație), telefon **280854; MIRCEA DORGOȘAN** (președinte al Consiliului de administrație), telefon **281802, 280625.**

Redacția și administrația: 310130 Arad, Bd. Revoluției nr. 81. Telefoane: SECRETARIAT - 281802, fax 280655, 280625; ADMINISTRAȚIE - CONTABILITATE - 281797; MICA PUBLICITATE - 210775; MAREA PUBLICITATE - 280904; CLUBUL PRESEI - 280989.

Tiparul executat la S.C. MEDIAGRAF S.A. ARAD, str. Feleacului F.N., telefon 250902, fax 250920

Adresa Internet http://adevarul.arad.ro

Horoscop

Luni, 15 noiembrie 2004

Berbec (21.03-20.04). Așteptați o mărire de salariu sau un câștig. Seara primiți un telefon important.

Taur (21.04-20.05). Ați făcut o investiție cu ceva timp în urmă și vă străduiți să restituiți împrumutul.

Gemeni (21.05-20.06). Sunteți când prea agitat, când prea pus pe hartă. Încercați să răspundeți cu mai mult calm.

Rac (21.06.-22.07). Nu vă luați la hartă cu o persoană superioară ca poziție socială, căci nu veți ieși învingători și în plus s-ar putea să aveți multe de pierdut din această cauză.

Leu (23.07-22.08). Sunteți invitați la o petrecere și încercați să vă faceți timp pentru a ajunge.

Fecioara (23.08-22.09). Succese profesionale sau financiare. Astăzi este o zi excelentă pentru orice fel de inițiativă.

Balanța (23.09-22.10). Nu luați hotărâri pe care le-ați putea regreta mai târziu. Gândiți mai mult și consultați-vă familia.

Scorpion (23.10-21.11). Nu aruncați vina pe alții pentru o problemă pe care dvs. ați declanșat-o.

Săgetător (22.11-21.12). Ieșiți cu prietenii la o bere și vă simțiți excelent împreună. Nu vă lansați în bârfe inutile.

Capricorn (22.12-19.01). Cereți ajutorul unor persoane de sex opus într-o problemă care vă stresează de mult timp.

Vărsător (20.01-20.02). Astăzi sunteți nervoși și nimic nu vă e pe plac. Fiți mai hotărâți atunci când vă puneți ceva în gând. Nu mai amânați și vedeți-vă de treburile dvs.

Pești (21.02-20.03). Nu mai alergați în toate părțile și concentrați-vă asupra unui singur lucru.

Utilitare

PIEȚE, TÂRGURI

Astăzi este zi de piață la Curtici, Nădlac, Bocsig, Gurahonț, Moneasa, Pilu, Vladimirescu. Tot astăzi se organizează târg săptămânal la Gurahonț, și Bârzava.

Mâine, marți, este zi de piață la Sebiș, Almaș, Apateu, Semlac, Sântana, Șilindia, Vârfurile.

PRIMĂRIA MUNICIPIULUI

Program de relații cu publicul (camera 5) luni-vineri între orele 8-20. Tel. 284.744, tel. centrală 281.850.

FARMACII DE SERVICIU

• Farmacia **REMEDIUM** Arad, B-dul Revoluției nr. 52-54. Program luni-vineri: 7,30-20,00; sâmbătă 8,00-14,00. Telefon 233.195. Eliberează medicamente compensate și gratuite.

• Farmacia **„ALEXANDRA"**, str. Tribunul Dobra, nr. 24 (stația tramvai Boul Roșu), tel. 282.062. Program luni-vineri: 7-22; sâmbăta: 8-18; duminica: 9-15. Eliberează medicamente compensate și gratuite.

• Farmacia **„OMNIAFARM"**, Calea Aurel Vlaicu, Bl. Z28, cu program zilnic de la orele 8,00-22,00. Telefon 271.724. Eliberează rețete gratuite și compensate.

• Farmacia **„LARIFARM"**, Calea Aurel Vlaicu Bl. Z24, eliberează medicamente compensate și gratuite. Orar: luni-duminică 7,00-23,00. Tel. 0257-246.622.

• Farmacia **MELISSA** - medicamente alopate și homeopate. Onorăm și rețete gratuite și compensate. Tel. 219.588, Micălaca, str. Abrud nr. 80, bl. 219. Orar: luni-vineri 8-20, sâmbăta 9-16.

• **Spitalul Clinic Județean Arad** are un nou număr de telefon: 0357407200

URGENȚE STOMATOLOGICE

Cabinetul de pe str. Crișan (în spate la Gionelli) are program non-stop. Telefon: 253794.

UROLOGIE

Cabinet urologie (în clădirea Policlinicii Municipale). Program zilnic, inclusiv sâmbăta, între orele 9-12, telefon 213036.

OFTALMOLOGIE

Cabinet Dr. Țurlea Magdalena, medic primar oftalmolog, oferă consultații oftalmologice, prescriere și prelucrare computerizată de ochelari, lentile de contact, ochelari de soare etc. Str. Miron Costin, bl. 9 (lângă „Casa Albă"), tel. 253.523.

DISPENSAR VETERINAR

Dispensarul veterinar din Aradul Nou efectuează zilnic, orele 8-16 (sâmbăta 8-12 și duminica) examen trichineloscopic, vaccinări antirabice și sterilizări câini-pisici, însămânțări artificiale. Telefon 287.298.

Dispensarul veterinar din Curtici: examen trichineloscopic, vaccinări, tratamente, consultații, la toate speciile de animale. Telefon 464.145.

ÎNTRERUPERI DE CURENT

Luni, 15 nov.: h 8-15: str. N. Bălcescu nr. 2; **h 9-14:** str. Fragilor Bl. 14, 18, 19, 20

În județ: h 9-15: Chișineu Criș - str. Înfrățirii, Gării - p.; str. Războieni, Sovata, Păcii, Argeșului, Crișu Alb; **h 9-17:** Stejaru, Lupești, Pârnești, Baia; **h 8-14:** Dud, Susani, Sârbi - p.

ADMINISTRAȚIA FINANȚELOR PUBLICE

Administrația Finanțelor Publice a municipiului Arad: Asistență contribuabili (impozitul pe venitul global) - telefon 280.633, 280.733, int. 198 (persoane fizice) și 125 (persoane juridice) între orele 8,00-12,00. Informații suplimentare la www.finantearad.ro

TELEFOANE DE URGENȚĂ

POMPIERI 981; 251.212

AMBULANȚĂ ARAD - 961 sau **251.313**

POLIȚIE: 955

Numărul de centrală telefonică al I. J. P. (Inspectoratul Județean de Poliție) Arad: 207.100

S. C. DISTRIGAZ-NORD S. A. TÂRGU MUREȘ

Sucursala de Distribuție a Gazelor Naturale Arad, Dispeceratul permanent tel: 218.928; 256.928

VERIFICARE METROLOGICĂ ȘI REPARAȚII CONTOARE APĂ: 255.274; 0723-343.976

DERANJAMENTE CURENT ELECTRIC 235.991

INFORMAȚII CFR 231.777

S. C. SALUBRITATE S. A. ARAD

Dispecerat între orele 7,00 - 19,00, tel.: 280.873

PROTECȚIA CONSUMATORULUI

B-dul Revoluției, nr. 50. Telefon: 257049

DIRECȚIA DE SĂNĂTATE PUBLICĂ - serviciul de permanență: 254.438

GARDA FINANCIARĂ

B-dul Revoluției nr. 79, telefon: 280971

INSPECTORATUL TERITORIAL DE MUNCĂ ARAD

Str. Episcopiei nr. 11-13, tel.: 211762, 211862, 257251

AGENȚIA JUDEȚEANĂ PENTRU OCUPAREA FORȚEI DE MUNCĂ

Str. Gheorghe Lazăr nr. 20, tel.: 281998, 211791

POLIȚIA DE FRONTIERĂ: tel.: 959

CORPUL GARDIENILOR PUBLICI: tel.: 280.557

HEMOROIZI
Cabinet privat Dr. ONIȚA
Consultații şi tratament proctologic complet
Semne de alarmă:
➤ exteriorizarea hemoroizilor
➤ sângerarea
➤ durerea
➤ mâncărimea anală
Tratamentul:
➤ Nu necesită internare, anestezie şi nici operaţie în 90% din cazuri
➤ Rezultate foarte bune
➤ Tarife reduse
ARAD TIMIŞOARA
www.madestetic.ro Tel. 0740.336.899; 210067 (c.733/2004)

Apa - miracolul vieții

Sala mare a Palatului Administrativ a găzduit zilele trecute un Simpozion cu tema „Lumea Minunată a Apei". Organizarea conferinței a fost una de exececpție, iar sala s-a dovedit a fi neîncăpătoare pentru numărul mare de participanți începând de la elevi până la cadre didactice și medicale care au dorit să înțeleagă mai bine importanța apei biologice.

La acest eveniment au participat autorități locale, cadre universitare, conferențiari din străinătate și experți din domeniul științelor vieții și al gospodăririi apelor. Printre cei care au luat cuvântul a fost și domnul **prof. dr. Traian D. Stănciulescu** de la Universitatea Al. I. Cuza din Iași. Tema abordată de domnul Stănciulescu a fost „Virtuțile Terapeutice ale Apei": Contribuțiile Explicative ale Biofotonicii. Domnul prof. dr. Stănciulescu a declarat că **„din punct de vedere al cercetătorului științific eu încearc să explic atât efectele știute cât și cele neștiute pe care apa le are în viața omului."** În acest sens dânsul se folosește de privilegiile unui nou concept științific și anume biofotonica (biologie plus tehnologia laserelor). Stănciulescu a mai precizat faptul că **„apa prin aceste calități este implicată esențial în absorbția luminii de către organismul uman dobândind calitatea de a fi vie."** Pe de altă parte domnul profesor este de părere că toți cei care au participat la simpozion vor înțelege mai bine că omul face parte dint-un mediu ecologic pentru care apa este mediator, în consecință având grijă de apa din natură ca de propria sa persoană.

ȘTIINȚELE VIEȚII ÎMPREUNA PENTRU BINELE OMULUI
LUMEA MINUNATA A APEI
SIMPOZION

Un alt invitat de seamă a fost domnul **Ralf Vornehm** reprezentantul rețelei de sănătate din Germania. Dânsul a prezentat din punct de vederea al cercetării cum arată apa pură sau cum poate ea să devină pură în urma unor tratări fonice sau de altă natură.

F. Ghilință
Foto: M.Szego

Captură de droguri

Polițiștii de frontieră arădeni, sub coordonarea procurorului din cadrul Parchetului de pe lângă Tribunalul Arad, au descins, ca urmare a unei informații, la domiciliul unui tânăr, despre care se știa că este consumator de droguri.

Florin A., de 26 de ani, era suspectat inclusiv de trafic de droguri, iar la percheziția efectuată în locuința lui, s-au descoperit 20 de grame de canabis, 9 grame de semințe de canabis și instrumente pentru fabricat țigări.

Cercetările sunt continuate pentru stabilirea întregii activități infracționale a tânărului, deocamdată el făcându-se vinovat de trafic ilicit de droguri de risc.

S. Ambruș

Cronica măruntă

● Pentru consum de băuturi alcoolice, patru șoferi și-au „încredințat" permisele de conducere agenților de poliție. Ei sunt: **Teofil-Marius Gavaziuc**, de 22 ani, din Arad, **Mihai-Petru Coroană**, de 41 ani, din Chișineu Criș, **Virgil Volentir**, de 56 ani și **Ioan Bîrneț**, de 40 ani, ambii din Seleuș. De asemenea, sunt cercetați în stare de libertate **Petru-Iulian Ardelean**, de 21 ani, din Pâncota și **Petrișor Capră** de 21 ani, din Iarmata, primul pentru conducere fără permis și al doilea pentru încredințarea spre conducere a unui autovehicul unei persoane care nu posedă permis de conducere.

● Ieri dimineață, **M. I.** în vârstă de 29 de ani din Arad, a ajuns la Unitatea Primire Urgențe Chirurgie cu multiple plăgi și contuzii provenite în urma unei agresiuni. Victima a fost supusă unor serii de analize. În prezent, starea pacientului este stabilă, cadrele medicale însă au hotărât internarea bărbatului pentru evitare altor complicații.

● În cursul nopții trecute, **P. M.** de 58 de ani din Curtici a fost implicat într-un accident rutier. Bărbatul a fost transportat la Spitalul Clinic Județean cu o contuzie cerebrală, rămânând sub supraveghera medicilor pentru încă vreo câteva zile.

● Ieri dimineață, în jurul orei 8,30 a avut loc un accident pe raza localității Vinga. Șoferul microbusului implicat în accident a fost rănit ușor, fiind transportat la Spitalul Clinic Județean cu un traumatism la coloană.

● Sâmbătă, în comuna Șimand, la intersecția cu drumul spre Sântana, a avut loc un accident rutier soldat cu două victime. Este vorba despre **T.C.** în vârstă de 22 de ani și **G. V.** de 40 de ani, ambii transportați de urgență la Spitalul Clinic Județean unde au fost diagnosticați cu traumatism cranio-cerebral acut și contuzie toracică. În urma investigaților medicale s-a decis că cei doi nu au nevoie de nici o zi de internare. În timp ce organele de Poliție se deplasau la locul accidentului, intervenția lor a fost întreruptă de o tamponare în care a fost implicată chiar mașina Poliție. Astfel, aceștia nu au mai putut ajunge în timp util la locul cu pricina. Din fericire însă, nici una din victimele implicate în accidente nu a fost în stare gravă.

Un congolez s-a dat drept francez

Un bărbat în vârstă de 39 de ani din Congo a fost prins la Punctul de Trecere a Frontierei Nădlac, în timp ce încerca să iasă din țară cu un pașaport francez. La efectuarea controlului, polițiștii de frontieră au observat că pașaportul pe care acesta l-a prezentat este falsificat prin înlocuirea fotografiei. Totodată s-a mai constatat și că în pașaport nu era aplicată ștampila de intrare în țară.

În urma cercetărilor, polițiștii au aflat că bărbatul a intrat legal în România în baza pașaportului personal. El dorea să ajungă în Franța în vederea găsirii unui loc de muncă. Pașaportul pe care l-a prezentat la control l-a cumpărat de la o persoană necunoscută în schimbul sumei de 300 de euro.

„Cetățeanul este cercetat sub aspectul săvârșirii infracțiunilor de fals și uz de fals privind identitatea, complicitate la fals material în înscrisuri oficiale și tentativă de trecere ilegală a frontierei de stat", a declarat subcomisarul de poliție - **Ion Mareș** - purtătorul de cuvânt la Inspectoratul Județean al Poliției de Frontieră Arad.

Nadia Bodran

La Universitatea „Vasile Goldiș"

De Ziua Mondială a Diabetului

Foarte mulți oameni din întreaga lume suferă de diabet. Majoritatea acestora trăiește în țările în curs de dezvoltare. În România sunt înregistrate aproape 400 de mii de persoane diagnosticate cu diabet zaharat. Aceasta reprezintă o problemă de sănătate publică.

Sănătatea persoanelor cu diabet este afectată în special datorită complicațiilor cronice care vizează ochii, inima, rinichii, sistemul nervos și membrele inferioare. Aceste complicații pot fi prevenite dacă tratamentul diabetului se aplică în mod corect.

Din anul 1991, la inițiativa Federației Internaționale de Diabet și a Organizației Mondiale a Sănătății, ziua de 14 noiembrie a fost declarată Ziua Mondială a Diabetului. Anul acesta celebrarea zilei are ca temă „Luptând împotriva obezității prevenim diabetul". În municipiul Arad, Universitatea de Vest „Vasile Goldiș" - Centrul Județean de Diabet, Nutriție, Boli Metabolice a celebrat, ieri, Ziua Mondială a Diabetului, organizând puncte de dozare gratuită a zahărului în sânge (glicemia) concomitent cu promovarea cunoștințelor despre diabet și a modalităților prin care acesta ar putea fi prevenit, determinarea tensiunii arteriale și indicele de masă corporală.

Foto: Viorel Musca

Acțiunea s-a desfășurat în dimineața zilei de ieri, în Aula Cicio-Pop.

Coordonatorii programului sunt: prof. dr. Aurel Ardelean - rector Universitatea de Vest „Vasile Goldiș", prof. dr. N. Hâncu - președintele Federației Române de Diabet, Nutriție, Boli Metabolice, dr. M. Stamoran - șeful Centrului Județean de Diabet, Nutriție, Boli Metabolice, prof. dr. I. Crâsnic - Facultatea de Medicină Generală, Universitatea de Vest „Vasile Goldiș", std. Leordean Viorica - președinte A.S.M.A., std. Dragoș Beniamin - vicepreședinte A.S.M.A.

Pentru nerealizarea unui eveniment

Clubul Renaissance ia atitudine la... tribunal

În cunoscutul club RENAISSANCE, pentru vineri seara era anunțat un eveniment care o avea ca invitată pe celebra DJ Smokin' Jo. Însă artista nu a mai ajuns în clubul arădean. Iată ce ne declară pe această temă **Alciona Popoviciu**, PR & Events Manager la Clubul Renaissance: **„Clubul Renaissance dă în judecată firma de impresariat responsabilă cu nerealizarea evenimentului programat pentru vineri, 12 noiembrie, și anume concertul DJ Smokin' Jo. Cerem despăgubiri pentru cheltuielile de publicitate, pentru plata echipamentului tehnic - care s-a făcut deja - și, bineînțeles, pentru faptul că acest lucru ne afectează imaginea"**. În acest scop, reprezentanții clubului au contactat una din cele mai importante firme de avocatură internațională. **„Nu știu ce vor face cei din București, unde trebuia să participe la un megaeveniment, dar noi, care am plătit avansul și toată partea de mediatizare, plus echipamentul, am hotărât așa"**, spune Alciona Popoviciu. Pentru cei care au fost vineri seara în Renaissance, a mixat pe echipamente de cea mai înaltă clasă DJ Clauss, iar din partea casei s-au oferit cocktailuri, intrarea fiind la prețul obișnuit.

C. L.

Intoxicată cu detergent

La sfârșitul acestei săptămâni, o tânără a ajuns în stare gravă la Spitalul Județean după ce a înghițit voit o cantitate mare de detergent. I. L. are 20 de ani și este studentă în Arad. Zilele trecute însă, aceasta s-a certat cu prietenul ei. De altfel, spun medicii, acesta ar fi fost și motivul pentru care a dorit să-și pună capăt zilelor. Depresia sentimentală a împins-o pe fată să consume băuturi alcoolice, ulterior să înghită și detergent. Părinții victimei au găsit-o și au reușit să o transporte în timp util la spital, refuzând totodată să dea mai multe detalii despre gestul fetei. În prezent, starea pacientei este în afara oricărui pericol.

A. Stoica

S.C. „Adevărul" SRL nu-și asumă responsabilitatea pentru conținutul articolelor publicate, aceasta revenind în exclusivitate autorilor.

CIEL! Soluția de referință
cea mai vandută aplicație de contabilitate, gestiune comercială si salarii din Romania
CIEL ROMÂNIA
vă invită în TIMIȘOARA
la Evenimentul
PORȚI DESCHISE
organizat Joi, 18 Noiembrie 2004,
la HOTEL TIMIȘOARA
- SALA MULTIFUNCȚIONALĂ -
Str. Mărășești nr. 1 - 3, TIMIȘOARA,
între orele 10.00 - 18.00
Doar la evenimentul PORȚI DESCHISE
PÂNĂ la 50 % REDUCERE
Ofertă suplimentară în perioada 19 - 30 noiembrie 2004
(com.5027/2004)

ROMANIA - GERMANIA
Zilnic
Plett
0257/561 377
0257/252 291
Închirieri autocare
Siguranta si confortul FAC DIFERENTA !
NOU!!! Heidelberg, Pforzeim, Munchen PRETURI PROMOTIONALE
(c.459/2004)

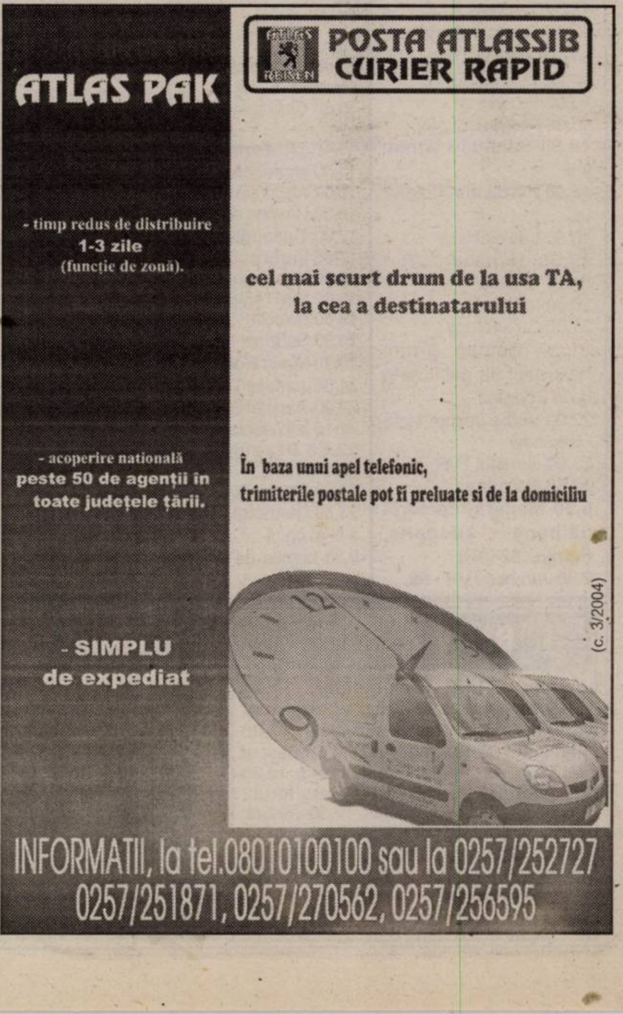
ATLAS PAK
POSTA ATLASSIB CURIER RAPID
- timp redus de distribuire 1-3 zile (funcție de zonă).
cel mai scurt drum de la usa TA, la cea a destinatarului
- acoperire natională peste 50 de agenții în toate județele țării.
În baza unui apel telefonic, trimiterile postale pot fi preluate si de la domiciliu
- SIMPLU de expediat
(c. 3/2004)
INFORMATII, la tel.08010100100 sau la 0257/252727
0257/251871, 0257/270562, 0257/256595

Vremea nefavorabilă produce pagube

Întreruperi de curent

Vântul și ploaia de ieri au creat probleme și în județul nostru. Linia de alimentare cu energie electrică a căzut, după orele amiezii, în localitățile Șeitin și Semlac, dar și o parte a Vămii Nădlac a rămas fără curent. De la Protecția Civilă am aflat că, odată ce a fost informată, echipele de intervenție s-au deplasat la fața locului pentru remedierea situației.

Tot ieri, în jurul orei 17, vântul puternic a „pus la pământ" un copac pe raza localității Horia, o echipă de la drumuri județene intervenind prompt în rezolvarea „cazului".

A. C.

O creangă a zdrobit un Renault

Ploaia, dar mai ales vântul din ultimele zile au provocat distrugeri și în municipiul nostru. Așa s-a întâmplat în cursul zilei de ieri, când o creangă de dimensiunile unui buștean s-a rupt dintr-un copac din fața Casei de Cultură a Sindicatelor și a căzut tocmai peste un autoturism Renault 5, proprietatea arădeanului Ioan Gordan. Spre disperarea acestuia, autoturismul a fost zdrobit pur și simplu, fiind avariat în proporție de 80%. Din fericire, Ioan Gordan nu se afla în mașină în momentul producerii incidentului.

Foto-Text : **Vasile Obșitoș**

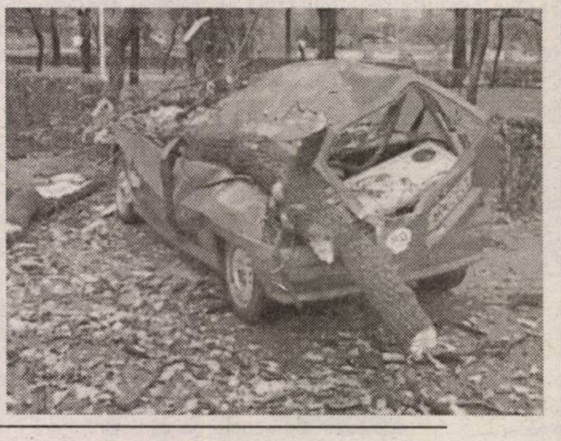

Proiectul SNV Rom@nia atrage investiții masive în județul Arad

Miercuri, 17 noiembrie a.c., ora 11,00 la Expo Internațional Arad va avea loc conferința „eGovernment - servicii moderne pentru administrație și cetățean".

Conferința este organizată de Consiliul Județean Arad, Prefectura Arad și societățile care s-au alăturat lui Stan Virgiliu, inițiatorul proiectului SVN Rom@nia privind noile cărți electronice de identitate.

La conferință sunt așteptați toți șefii instituțiilor descentralizate, toți primarii din județul Arad, lideri politici, șefi ai instituțiilor de învățământ superioare din Arad, persoane care prin activitatea și funcțiile deținute pot avea o contribuție semnificativă la dezvoltarea județului.

Organizatorii vor arăta ce înseamnă serviciile moderne bazate pe soluții IT, care vor fi beneficiile și avantajele județului Arad în demararea celui mai îndrăzneț proiect pilot de acest gen din lume.

Conferința va fi susținută atât de către reprezentanții locali, ai administrației și societăților implicate, experți de pe lângă Parlamentul European, cât și direct prin sistemul de video-conferință cu reprezentanți din București și din afara țării.

Lucrările vor fi urmate de o conferință de presă și vor fi transmise de televiziunea locală RCS.

Dl. Stan Virgiliu ne-a declarat: **„Proiectul pilot ce dorim să-l lansăm în județul Arad poate deveni, direct și indirect, cea mai importantă resursă de venituri locală. Deja investițiile pe care le aducem cu titlu gratuit depășesc valoarea de 2 milioane Euro. Acest proiect este de maximă importanță nu doar pentru noi ci și pentru România având în vedere beneficiile ce le va aduce la nivel social și economic în cazul extinderii proiectului la nivel național.**

Am reușit să convingem cea mai importantă asociație bancară din lume, Identrus, ai cărei asociați sunt 60 dintre giganții financiar-bancari de prim rang, să se implice în acest proiect. Am luptat să aducem acest proiect pilot în Arad. Am convins toți partenerii de importanța acestui pilot.

Astăzi ni s-au alăturat binecunoascutele firme RDS și QCT, care deja au început investiția. Vom continua cu alte firme de prim rang mondial, care vor veni să investească în pilot. La conferința de miercuri vom arăta exact ce înseamnă acest proiect pilot și care vor fi beneficiile aduse comunității.

Sper că așa cum am luptat pentru aducerea proiectului pilot în Arad, așa cum am început colaborarea cu factorii de decizie din județ, să continuăm pentru a nu pierde nici un avantaj. De aceea mă bazez în continuare pe sprijinul și deschiderea tuturor factorilor de decizie arădeni".

Doru Sinaci

Loto „6/49"
33, 29, 40, 21, 16, 11
Noroc: **0577496**

Revolta care nu se pornește

Accente

Cei mai mulți dintre români nu sunt mulțumiți cu cât câștigă, iar restrângând aria, salariații nu sunt satisfăcuți de salariul cu care sunt plătiți, fie de patron, fie de stat. Puțini sunt însă cei care se răzvrătesc împotriva acestei condiții. Ce înțeleg eu prin „răzvrătire"? Să strângi din dinți, să n-ai somn, să vrei și să cauți calea spre un venit mai consistent.

Dacă îi ascultați pe milionarii în doalri, că tot a apărut „Topul celor 300" de români avuți, îmbogățiți, o să înțelegeți că oamenii aceștia n-au odihnă, că nu lucrează opt ore, ca lefegii plătiți de la bugetul statului. Poate că nu se trezesc toți la ora cinci dimineața, cum spunea unul dintre milionari, poate că nu-i prinde ora 22 pe toți în firmă, cum i-am văzut pe câțiva la televizor, dar sigur nu-i vezi pe stradă, la cafele ori sprițuri, nu-i prinzi pe-acasă decât rar de tot. Am și eu un vecin, om important de afaceri, stăm de un an de zile unul lângă altul, dar încă n-am dat ochi în ochi (acasă). Afacerea este plinul vieții unor asemenea oameni. Iar succesul este de neimaginat în afara sacrificiilor. Ca să urci spre succesul în afaceri trebuie să renunți la multe dintre micile plăceri lumești, să te consumi nervos, uneori să-ți neglijezi familia. Cineva îmi spunea zilele acestea că n-ar concepe o asemenea viață, de 12-14 ore de muncă. Dacă n-o concepe va rămâne, probabil, toată viața, în rândul celor nemulțumiți de cât câștigă.

Lăsându-i pe cei bogați să-și numere milioanele de dolari, mă întorc la lefegii - îmi place, îmi spune mai mult acest termen caragialesc decât cel de salariat. Ei bine, lefegiul este, prin definiție, un om supus insatisfacțiilor. Niciodată și niciunde în lume, leafa nu este altceva decât o sursă de supraviețuire. De regulă foarte modestă, uneori însă, la limita decenței. Lefegiul român este însă unul aparte, e altfel, are altă mentalitate decât cei din Vest. Nu are în el, încă, sămânța de răzvrătire de care vorbeam. E nemulțumit, mârâie, e cârcotaș, e invidios pe ei care „s-au ajuns", dar pe sine și pe condiția sa precară nu se supără. Nu-și adună energiile și gândul, dacă are o minte normală, să se revolte, să facă ceva, să gândească o cale pentru a eveda din acel spațiu care nu-l mulțumește. Lefegiul român moștenește încă suficiența țăranului scăpătat care se mulțumea cu puțin și se ruga ca „mai rău să nu fie!"

Leafa nu este un cadou, iar asta nu înțeleg mulți. Leafa trebuie smulsă angajatorului. Trebuie să te lupți pentru ea, să dai din tine. Cu cât dai mai mult, cu atât patronul, angajatorul în genere, te va prețui mai bine. Salariul este un fel de „ecou" al muncii fiecăruia. Va veni ziua când vom înțelege mai bine acest lucru, pe măsură ce competiția socială se va înăspri și nevoile ne vor scoate din obișnuită sloganul nefericit „mai rău să nu fie". Dar până atunci, n-ar fi rău ca fiecare nemulțumit de câștigul pe care-l pune pe masă să se întrebe dacă nu cumva și el are o vină pentru puținul acesta.

Tristan Mihuța

LUNI, 15 NOIEMBRIE 2004

TVR 1

7,00 Jurnalul TVR
7,35 Info electoral
7,45 Agenția doi fără un sfert
8,45 Desene animate
9,30 Teleshopping
10,00 Surprize, surprize - rel.
12,30 Teleenciclipedia
13,30 Desene animate
14,00 Jurnalul TVR
14,30 Teleshopping
15,00 Pro patria
15,30 Kronika
16,55 Sănătate pentru toți!
18,00 Portul miracolelor - s.
18,50 Info electoral
19,00 Jurnalul TVR * Sport * Meteo
20,00 Iartă-mă!
21,00 Cultura eco
21,30 Golden Drum. Festivalul de publicitate de la Portoroz
22,00 Vorbe despre fapte - talkshow
23,00 Jurnalul TVR
23,30 Nocturne
0,30 Misterul camerei galbene - suspans, Franța, '02 (AP)
2,30 Jurnalul TVR - rel.

TVR 2

7,00 Vânt și nor - s., rel.
7,50 Teleshopping
8,20 Buburuze și alte gâze! - rel.
8,45 Arca lui Noe-rel.
9,15 Atlas-rel.
9,45 Farmece-rel.
11,00 Amfitrion diplomatic-rel.
11,45 Atenție, se cântă!-rel.
12,45 Întoarcere în Paradis - s., rel.
13,30 Cinci minute de cultură
13,45 Info electoral
15,00 Împreună în Europa
16,00 Alege și votează
16,30 Desene animate
17,00 Teleaudiența
17,55 Vorbiți corect
18,00 Universul culturii
18,30 Știri regionale
19,00 Rebelii - s.
20,00 Sabrina - s.
20,30 Maria Bonita - s.
21,30 Jurnalul TVR
22,00 Jurnalul Euronews
22,15 Info electoral
22,30 Dragul de Raymond - s.
23,00 Elector 2004
23,30 Districtul - s. seria a III-a, ep. 1
0,35 Lumea de aproape - rel.

PRO TV

7,00 Știrile Pro TV
9,05 Omul care aduce cartea
9,15 Tânăr și neliniștit - s., rel.
10,15 Te votezi la Pro TV!
12,15 La bloc-rel.
13,00 Știrile Pro TV
13,45 Un loc sub curcubeu - rel.
16,00 Tânăr și neliniștit - s.
17,00 Știrile Pro TV
17,45 Teo
19,00 Știrile PRO TV * Sport * Vremea
20,15 Academia de poliție 5 - comedie, SUA, 1988
22,20 La bloc (AP)
23,00 Știrile Pro TV
23,45 Rocky III - acț., SUA, '82
1,45 Icstrim tivi
2,15 Știrile Pro TV
3,15 ProVest-rel.
4,15 Parte de carte-rel.
5,15 Profeții despre trecut
6,00 Teo-rel.

TV ACASĂ

6,00 Pădurea blestemată - rel.
7,30 Bucătăria pentru toți - rel.
8,30 Muzica de Acasă
9,00 Al șaptelea cer - s. rel.
10,15 Cleopatra - s., rel.
12,20 Căpșune cu zahăr - s., rel. (AP)
13,15 Numai iubirea - s. (AP)
14,15 Pisica sălbatică - s. (AP)
15,30 Pădurea blestemată - s.
17,20 Rețeta de Acasă
17,30 Povestiri adevărate
17,55 Vremea de Acasă
18,00 Înger rebel - s.
20,00 Prizoniera - s. (AP)
21,00 De 3 x femeie (AP)
22,25 E timpul să fii celebru
22,30 Ciocolată cu piper - s. (16)
23,30 5'shopping
23,40 Extravaganta Anastasia - s. (AP)
1,00 Povestiri adevărate - rel.
1,30 De 3 x femeie-rel.
2,50 5' shopping
3,00 Muzica de Acasă

HBO

8,00 Stuart Little 2 - comed., '02
9,20 Gosford Park - dramă, M. Brit., 2001 (AP)
11,40 Povestea lui John Lennon - dramă, 2000 (AP)
13,10 Omul păianjen - acț., 20002 (AP)
15,10 Bibliotecara și fermierul - dragoste, '03 (AP)
16,45 Red Hot Chili Peppers Live at Slane Castle
17,40 40 Vacanță în Arizona - comedie, 2003
19,25 Pe platourile de filmare
20,00 Băieți duri - com., '86 (AP)
21,45 Gosford Park - dramă, M. Brit., '01
0,00 Băiețelul - dramă, '01 (12)

PRIMA TV

7,00 Teleshopping
7,30 Dragoste și putere - s.,rel.
8,00 Prima dimineata
10,50 ANDOgrafia zilei
10,55 Clip art
11,00 Roseanne - s.(AP)
11,30 Monica - rel.
12,30 Teleshopping
12,55 Casa noastră - rel.
14,20 Alegeri 2004 - Pariul european
15,20 Focus
16,20 Trăsniți în NATO - s., rel.
16,50 Kensky Show
18,00 Focus
19,00 Monica (AP)
20,00 Fă-ți bagajele!
21,00 Vino, mamă să mă vezi! *Vedete la țară*
22,00 Trăsniți în NATO - s.
22,30 Focus plus
23,15 Dincolo de limite
23,45 Furia - acț., SUA, '01 (12)
1,30 Clubul de noapte (I)
2,30 Focus
3,00 Clubul de noapte (II)

ANTENA 1-TV ARAD

6,30 În gura presei - rel.
7,00 Observator
7,30 - 8,00 Știri Arad
8,00 Canalul de știri
10,00 În gura presei
11,00 Comedia animalelor-rel.
11,30 Concurs interactiv
12,30 În gura presei - rel.
13,00 Observator
13,45 Folclorul contraatacă - rel.
15,00 Divertis - rel.
16,00 Observator
16,25-16,30 Știri TVA
16,35-16,45 Observator
16,45 9595 - Te învață ce să faci
17,45 Vivere - A trăi cu pasiune -s.
18,3 Sport
19,00 Observator
19,56 Publicitate
20,00 Sport
20,15 Cei mai frumoși ani - concurs
22,15 Observator
22,45 Știri TVA
23,00-24,00 Studioul electoral
0,00 În gura presei cu Mircea Badea
0,30 Comedia animalelor-rel.
1,00 Concurs interactiv
2,00 Incredibil, dar adevărat
3,00 Observator

RCS

9,00 Retrospectiva 7x7 - rel.
9,45 Tradiții și folclor
10,45 O altfel de lume - rel.
11,15 Vivat copilăria - rel.
12,15 Retrospectiva 7x7 - rel.
13,00 Microb - rel.
14,30 Retrospectiva 7 x 7 - rel.
15,15 Hit Squad - s.
15,45 Vivat copilăria - divertisment
16,45 Muzică populară
17,15 Maeștrii cascadoriei - doc.
18,00 Știrile RCS 1
18,45 Videoclipuri
19,00 Interpretul preferat
20,00 Studio electoral
21,00 Amintiri din anul 1970 - doc.
22,00 Știrile RCS 2
22,45 Realitatea sportivă - informativ
0,00 Știrile RCS 1 - rel.
0,45 Închiderea programului

B1 TV

7,00 Viața dimineața; 10,00 Documentar; 10,40 Documentar; 11,00 Documentar; 11,20 Showbiz-doc.; 11,50 Calendar ecumenic; 12,00 Știri; 12,30 Teleshopping; 13,00 Fan X; 14,00 Teleshopping; 14,30 Best of Jet Set - rel.; 15,00 Teleshopping; 15,30 Paranormal - doc.; 16,00 Marș forțat; 17,00 Caleidoscop japonez; 17,50 Jet Set; 18,00 Știrile naționale; 19,00 Documentar; 19,50 Jet Set.; 20,00 Mașina de vise; 22,00 Ediția de seară; 22,30 Nașul; 0,00 Știrile naționale - rel.; 1,00 Povestea albumelor ; 3,00 Chat TV

TV SPORT

9,00 Știri din lumea sportului; 9,30 Fotbal Selecțiuni din programele de sport ale Chelsea TV; 11,00 Fotbal. Divizia B: Electromagnetica-FC Sibiu-rel.; 13,00 Fotbal din Primera Division; 15,00 Fotbal. Cupa Sudamericana-rel.; 17,00 Fotbal. Campionatul Portugaliei: Sporting Lisabona - Boavista-rel.; 18,30 Știri din lumea sportului; 19,00 Fotbal din Premier League:Fulham-Chelsea; 21,00 Fanatik Show; 23,30 Știri din lumea sportului

Redacția Adevărul nu își asumă răspunderea pentru modificările ulterioare intervenite în programele TV

NATIONAL TV

7,00 7-12 Național Live; 12,00 24 ore Headlines; 12,10 Talk Shock; 13,00 Teleshopping; 15,10 Miezul problemei; 16,00 24 de ore Headlines; 16,10 Candidații.ro; **17,00 Sclava Isaura** - s., rel.; 17,45 Naționala de bere; 18,45 Sport la Național TV; 19,00 24 de ore; 19,30 Meteo; 19,45 Țara lu' Papură Vouă; 20,00 Nu suntem blonde!; 21,00 Miezul problemei; 22,00 24 de ore Headlines; 22,10 Fotbal Café; 0,00 Național la miezul nopții; **0,30 Foamea - s.** 1,00 Fotbal Café; 4,00 Retransmisie N24

REALITATEA

6,00 Emis. de dimineață; 10,00 Realitatea de la 10; 10,45 Tu decizi!; 11,00 Realitatea de la 11; 11,15 Arhitectonic-rel.; 12,00 Realitatea de la 12; 12,45 Tu decizi!; 13,15 Dinescu - Best of; 14,00 Realitatea de la 14; 14,45 Tu decizi!; 15,15 Realitatea medicală; 16,00 Realitatea de la 16; 17,15 Audiența în direct; 18,00 Realitatea de la 18; 18,45 Trebuie să știi!; 20,00 Realitatea de la 20; 20,15 100%; 21,00 Realitatea de la 21; 22,15 Dinescu; 23,00 Realitatea de la 23; 23,15 Leul greu; 0,00 Realitatea de la 00

PRO CINEMA

6,00 Apropo TV; 15,15 Lumea PRO CINEMA; **15,45 Doi catâri pentru o călugăriță** - rel.; **18,00 Maddie și David** - s.; 18,55 ProMotor; **19,00 Pokemon** - s.; 19,55 ProMotor; **20,00 Seinfeld** - s.(AP); **21,00 Omul invizibil** - s. (12); **22,00 Monk** - s. (12); **23,00 Mortal Kombat** - s. (12); **0,00 Omul invizibil** - s., rel.; 0,55 ProMotor-rel.; **1,00 Mortal Kombat** - s., rel; 1,55 ProMotor-rel.; **2,00 Cei mai frumoși ani** - s., rel.

Vasile Dan Ungureanu senator PSD+PUR

Voi susține:

- ✓ autonomia universitara și deplinul acces la instituțiile de învațământ superior;
- ✓ realizarea și implementarea transferului de putere între autoritațile locale și centrale;
- ✓ protecția sociala a tuturor celor în nevoie;
- ✓ reducerea cheltuielilor legate de actul de justiție;
- ✓ dezvoltarea infrastructurii locale prin soluții de protecția mediului;
- ✓ dezvoltarea agroturismului în zona de deal și de munte;
- ✓ creșterea pensiilor cu 50%, și recalcularea pensiilor celor peste 140.000 de pensionari arădeni;
- ✓ mai mulți bani pentru oameni, prin gestionarea eficientă a finanțelor, eliminarea risipei, birocrației și corupției.

(c.797/2004)

Mircea Geoană - un premier de... 10, pentru Arad!

UNIUNEA NAȚIONALĂ PSD+PUR

PSD+PUR

Va deveni în 28 noiembrie primul-ministru al României, pentru că românii aleg echipa lui Adrian Năstase, a Uniunii Naționale PSD+PUR, echipa pentru care oamenii sunt înainte de toate!

În vizita sa de la Arad, viitorul premier a promis că va avea în vedere și se va ocupa personal de rezolvarea câtorva priorități ale județului nostru, care i-a lăsat o impresie foarte bună. *„Dacă toți ar fi atât de serioși cum sunt arădenii, am scăpa foarte repede și definitiv România de sărăcie”* – a spus acesta.

Mircea Geoană și-a fixat (cel puțin) zece obiective concrete de realizat în Arad, pentru mandatul său de premier:

- ✓ va sprijini ridicarea Monumentului Marii Uniri, prin alocarea de fonduri necesare realizării acestui obiectiv important nu numai pentru arădeni, ci și pentru românii de pretutindeni. Monumentul Marii Uniri va fi o recunoaștere a faptului că mișcarea de reîntregire națională a pornit de la Arad, de la arădenii patrioți
- ✓ va sprijini prelungirea pistei Aeroportului, cu 500 de metri. Se va putea astfel pune în valoare terminalul Cargo realizat de administrația PSD
- ✓ va aloca banii necesari finalizării noii Catedrale Ortodoxe a Aradului, un obiectiv căruia administrația PSD i-a alocat până acum zeci de miliarde de lei
- ✓ va contribui la punerea în valoare a Văii Mureșului, Văii Crișurilor și a Țării Moților, prin promovarea și aplicarea de programe care vizează acordarea unor facilități pentru cei care vor investi în aceste zone pentru crearea de locuri de muncă și dezvoltarea turismului rural
- ✓ va interveni pentru alocarea fondurilor necesare realizării Casei de Cultură a Studenților arădeni
- ✓ se va implica în realizarea tronsonului de autostradă Arad-Timișoara, precum și legarea acestuia de autostrada M5, pe culoarul Szeged, pentru a facilita atragerea investitorilor străini în zona Aradului și pentru a realiza o mai bună legătură a Aradului cu Occidentul și cu Capitala
- ✓ va elimina toate inechitățile din sistemul de pensii, prin recalcularea tuturor pensiilor provenite din fostul sistem al asigurărilor sociale de stat; va crește pensia medie lunară la 100 de euro
- ✓ va mijloci acordarea unei pensii sociale persoanelor de peste 65 de ani, fără venituri
- ✓ va solicita ministerului de resort atribuirea de fonduri suficiente pentru continuarea programului Agenției Naționale a Locuințelor (ANL), de realizare de apartamente pentru tineri, după modelul celor construite deja la Arad, în timpul administrației PSD, în vederea rezolvării problemei spațiului locativ
- ✓ va mări salariul mediu brut la 350 de euro

Împreună dăm forța Aradului!

(c.797/2004)

ANIVERSARE FOCUS VEST - 5 ANI

CUVÂNT ANIVERSAR

al Rectorului Universității de Vest „Vasile Goldiș" Arad, cu ocazia decernării Diplomei de Excelență a Publicației FOCUS VEST, la Opera Română din Timișoara

Stimată Doamnă Director General,
Domnule Redactor Șef,
Doamnelor și Domnilor,

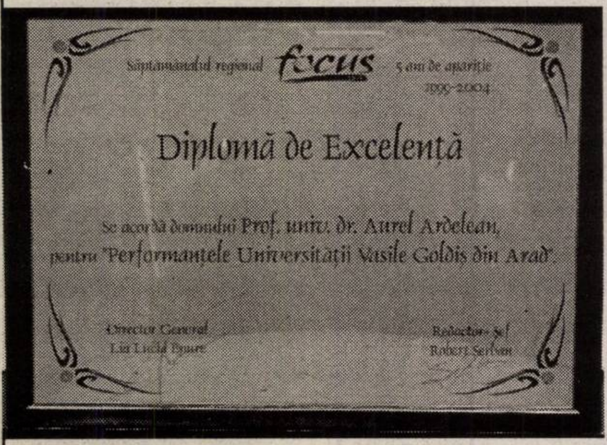

Săptămânalul regional focus 5 ani de apariție 1999-2004

Diplomă de Excelență

Se acordă domnului Prof. univ. dr. Aurel Ardelean, pentru "Performanțele Universității Vasile Goldiș din Arad".

Director General Lia Lucia Epure

Redactor-șef Robert Șerban

Este deosebit de plăcut pentru mine în această seară să vă transmit dumneavoastră, colectivului redacțional al săptămânalului FOCUS VEST un cuvânt de felicitare din partea Senatului Universității de Vest „Vasile Goldiș" din Arad. În numai 5 ani de tânără istorie FOCUS VEST este o apariție distinctă în media scrisă românească, are un public cititor fidel. Una din certitudinile etapei post-revoluționare în România este evident presa, care și-a asumat cu legitimitate și responsabilitate rolul de a patra putere în stat. Ea este inclusiv în ochii puterii un apărător legitim al dreptului de a fi informat al cetățeanului.

Una dintre componentele cu rol definitor într-o paradigmă jurnalistică o constituie libertatea presei, manifestarea unui drept fundamental al inițiativelor: libertatea de expresie. Este de salutat solidaritatea în fața agresiunilor de orice tip ale condeierilor din presă românească și aplaudăm rolul fast al Grulupui Român de Presă.

Onorat Auditoriu,

Vocația săptămânalului FOCUS VEST este evident, una de largă informare regională. Pe lângă acuratețea informației, este de apreciat sfera largă abordată: de la economic, la educație și cultură.

Manifestarea aniversară de astăzi dovedește că aspirațiile colectivului redacțional sunt din ce în ce mai înalte. În numele instituției pe care o reprezint și al meu personal vă doresc mult succes!

LA MULȚI ANI!

Rector,
Prof. univ. dr. Aurel Ardelean

(3709186)

Partidul Noua Generație militează pentru:

- ◆ Un PARLAMENT puternic
- ◆ Un GUVERN eficient
- ◆ O JUSTIȚIE dreaptă
- ◆ prosperitate și dreptate socială
- ◆ dublarea salariilor și pensiilor
- ◆ investiții importante în sistemul de sănătate și educațional
- ◆ o integrare cu demnitate în Uniunea Europeană

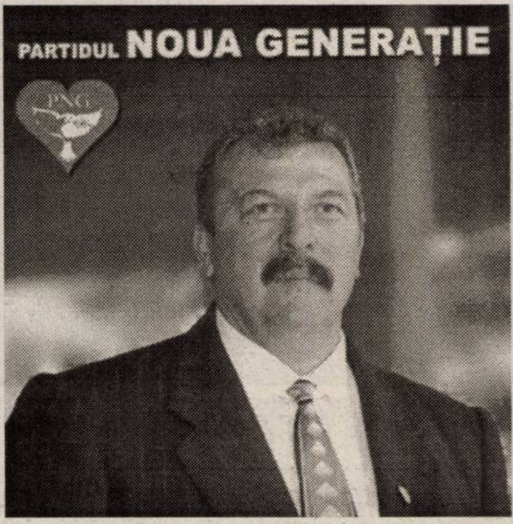

GÂNDEȘTE cu MINTEA, VOTEAZĂ cu INIMA!

VOTAȚI DUCKADAM HELMUT

pentru CAMERA DEPUTAȚILOR

(0788135)

La Prunișor

Clipe de înălțare sufletească

Deși vremea nu a fost ceea ce au așteptat - a plouat monoton, fără întrerupere - pentru credincioșii ortodocși din parohia Prunișor a fost ieri o zi însorită în suflete, pentru că au trăit clipe de înălțare la binecuvântarea lucrărilor efectuate în biserica lor cu hramul Sfinții Arhangheli Mihail și Gavriil.

Slujba de sfințire a fost oficiată de întâiștătătorul eparhiei P.S. episcop dr. Timotei Seveciu, împreună cu un ales sobor de preoți, din care au făcut parte: pr. Simion Mladin, secretar eparhial la Episcopia Aradului, pr. protopop Beni Ioja (protopopiatul Sebiș), pr. Popa Mihail (parohia Sebiș 2), pr. Bogățean Iosif (Zimand Cuz), pr. Petcuț Flavius (Cărand), pr. Bătrân Radu (Dezna), și pr. Alexandru Botea (parohul locului).

Pentru meritele deosebite în păstorirea parohienilor, care au dat dovadă de sfintă credință față de biserică, înfrumusețând-o (prin repararea fațadei și înlocuirea țiglei) și față de casa parohială, a căror lucrări se apropie de finalizare (mai sunt de făcut tencuielile exterioare), preotul paroh Alexandru Botea a fost hirotesit în rang de iconom, primind din partea chiriarhului însemnele specifice.

Cu un amplu reportaj vom reveni în pagina „Spiritual" a ziarului nostru.

Vasile Filip

Bal la Colegiul Tehnic

În data de 11 noiembrie 2004, la Casa de Cultură a Sindicatelor a avut loc Balul Bobocilor organizat de **Colegiul Tehnic de Construcții și Protecția Mediului Arad**. Invitații așteptați cu nerăbdare de toți cei prezenți au fost băieții de la **Body & Soul** care au ridicat publicul în picioare. Spectacolul a avut multe momente surpriză care au menținut ritmul și tonusul publicului numeros, la cote înalte: trupa Rebel - cu un recital de rock de calitate, băieții de la Pas, prezentarea de modă cu vestimentație de la Chic pregătită de Prima Models Agency cu fetele de la Colegiul Tehnic și alte momente surpriză susținute de elevii școlii.

Nu în ultimul rând, bobocii au susținut o interesantă probă de originalitate și au trecut cu succes probele de cultură generală, rock & roll, dans popular și vals. Toți participanții au fost premiați pentru că au meritat-o din plin, iar titul de Miss și Mister Boboc 2004 a fost câștigat de Stoian Bianca din clasa a IX-a B și Putnoki Alexandru, din clasa a IX-a D.

Poșta redacției

Cum a fost în 2000

„Domnule Președinte,

Vă rog să publicați în ziarul pe care-l conduceți următoarele întrebări și propuneri:

1. În anii 1992, 1996 și 2000 au intrat în Parlamentul României, pe diverse criterii, o serie de oameni cu diverse ocupații, care, așa după cum se știe, azi nu mai figurează drept candidați pentru Parlament. Nu întreb de ce, ci întreb pentru ce acele persoane care au lucrat unde au lucrat înainte de a fi parlametari și au azi vârste între 45 și 60 de ani, nu se pot „recicla" sau să-și reia funcțiie avute, ci vor neapărat să fie ambasadori sau să li se dea alte asemenea posturi călduțe? 2. În Parlamentul Uniunii Europene există astăzi patru-cinci grupuri de partide care au doctrine stabilite potrivit cerințelor U. E. Consider necesar și logic ca legile României să permită înscrierea la tribunal doar a partidelor care respectă cerințele și sunt recunoscute de forurile U. E. Ce părere aveți despre aceste lucruri?

Ing. constructor pensionar,
Ioan Moașă"

Mai întâi ne cerem scuze pentru întârzierea cu care vă răspundem, cauza fiind, ca de obicei, spațiul redacțional limitat de care dispunem. Cât privesc problemele ridicate de către dv. ele sunt interesante, doar ideea cu înscrierea la Tribunal numai a partidelor care respectă „cerințele" Uniunii Europene fiind susceptibilă de interpretări. Pentru ce? Simplu: pentru că nu poți îngrădi sau accepta doar partidele care respectă anumite doctrine - de fapt, care doctrine? - însăși Uniunea Europeană nepretinzând așa ceva. Cum se știe, validarea unei doctrine sau alteia o face electoratul fiecărei țări, electorat care prin votul său decide: asta merge, asta nu merge! Așa a fost și așa va fi întotdeauna atâta vreme cât va exista democrație. Cel puțin în forma pe care o cunoaștem noi, astăzi.

Cât privește treaba cu acei parlamentari care nu mai vor să se întoarcă la vechiul lor loc de muncă, visându-se ambasadori sau mai știu eu ce, așa este: de când au devenit parlamentari sau cât au fost parlamentari, unora li s-au urcat fumurile la cap, ei socotind că acum, când nu mai sunt șefi, nu se mai face să se întoarcă de unde au plecat, vezi Doamne, asta însemnând o degradare pentru ei. Evident, nici unul nu recunoaște că au cam tăiat frunze la câini în cei patru ani cât au fost în Parlament, că n-au mișcat un deget pentru cei care i-au trimis acolo, „umflând" în schimb, nemeritat, lună de lună, zeci și zeci de milioane de lei, plus o mie și una de alte avantaje! Milioane și avantaje pentru care s-au bătut și se bat pe viață și pe moarte și în acest an candidații pentru Parlament, fiecare promițându-ne marea cu sarea până ajung la București, după aceea nu-i mai vezi cu anii! Dar, în fine, aceștia sunt politicienii noștri.

Pasarela către Ștrand

„Prin intermediul ziarului «Adevărul» vreau să adresez o sugestie Primăriei și Consiliului Local Arad în ceea ce privește pasarela peste Mureș, proiect abandonat de noua administrație, deși el ar fi benefic pentru arădeni.

Fără a intra în detalii, socotesc că ar fi mult mai rentabil din punct de vedere economic, ca pentru realizarea pasarelei către ștrand să se ia în considerare folosirea fostului pod CFR spre Timișoara, pod demontat acum câțiva ani și înlocuit cu altul nou. În ce sens? În sensul că pentru pasarelă ar fi necesar doar montarea unor stâlpi de susținere, stâlpi luați de la fostul pod CFR. Mai mult, lungimea vechiului pod ar permite înlocuirea ambelor poduri actuale de pontoane care se află într-o stare jalnică.

Evident, dacă nu cumva vechiul pod CFR a ajuns la Sidex. Ar fi păcat, având în vedere arhitectura lui deosebită. E ca și cum am arunca în foc un tablou de la Luvru!

Cu stimă, Carol C."

E o idee, dar, deocamdată, adică până la primăvară, când va permite timpul și mai ales se vor găsi și bani pentru acest proiect, pasarela către Ștrand rămâne un simplu vis. Așa cum a fost el de mai bine de 20 de ani.

Cum a fost în 2000

I. Bratu, Aleea Dezna și I. Albu, învățător pensionar, Arad:

1) La alegerile din 2000, ordinea și numărul voturilor a fost astfel (după turul doi): Ion Iliescu - 4.076.273 voturi, Corneliu Vadim Tudor - 3.178.293 voturi, Theodor Stolojan - 1.321.420 voturi, Mugur Isărescu - 1.069.463 voturi, György Frunda - 696.989 voturi, Petre Roman - 334.852 voturi, Teodor Meleșcanu - 214.642 voturi ș. a. m. d.

2. Deși, inițial s-a spus că nu va avea nici o problemă în privința votului din Consiliul General al Capitalei, Traian Băsescu are, totuși, o problemă. Despre ce este vorba? Cum se știe, Alianța PD-PNL dispune în Consiliul General de 32 voturi, din cele 55 existente, PRM-ul de 4, iar PSD-ul de 19. Pentru a obține însă două treimi din voturi necesare în adoptarea unor hotărâri importante, lui Traian Băsescu îi trebuie, așadar, 37 de voturi. Care 37 de voturi înseamnă 32 ale Alianței PD-PNL, la care chiar dacă se adaugă cele 4 ale PRM, se ajunge doar la 36 de voturi, cu unul mai puțin decât cere legea, vot care trebuie smuls de la PSD. Lucru care, la prima ședință de unde s-a impus o majoritate de 37 de voturi, s-a reușit. Dar se va reuși oare la fel de ușor și la următoarele ședințe? Tot ce se poate.

Mircea Dorgoșan

HRANĂ - CĂLDURĂ
SĂNĂTATE - JUSTIȚIE

O ROMÂNIE MARE
ÎNTR-O EUROPĂ UNITĂ

VOTEAZĂ!

PRM

VADIM
PREŞEDINTE
ÎN EUROPA,
CU DEMNITATE.
PRM

Bogdan Cantaragiu - deputat

Date personale:
- *Data nașterii: 14.03.1972*
- *Locul nașterii: București*

Studii:
- *Facultatea de Științe Economice*
- *Facultatea de Inginerie Mecanică*
- *2 masterate aferente profesiilor*

Experiență:
- *Administrație publică*
- *Finanțe publice*
- *Manager în cadrul unei companii cu profil construcții*

Votează adevărata schimbare

Mesaj către arădeni:

Astăzi, suntem cu toții cetățeni ai României. Mâine, printr-o guvernare înțeleaptă, cu ajutorul lui Dumnezeu, sperăm o guvernare PRM, vom fi marea familie a Europei. În ceea ce mă privește sunt acasă la mine fie la București, fie la Iași sau Cluj și, cu atât mai mult mă consider acasă la mine, aici, la Arad. Fac parte din marea familie a României, din marea familie a Aradului. Pentru mine, Aradul este tot o capitală a României. Aradul este pentru mine capitala Marii Uniri. Doresc ca Aradul să devină o Capitală a Vestului României.

Prin prestația mea în Parlament voi susține următoarele:

- *Municipiul Arad va deveni Municipiu de rang I*
- *Județul Arad va fi clasat în primele 10 județe ale României la toate capitolele (social economic - cultural)*
- *Vom amenaja cel mai mare Ștrand Stațiune în Arad, pe râul Mureș*
- *Vom crea locuri de muncă pentru toți tinerii absolvenți din liceele și universitățile arădene*
- *În perioada 2004-2008 toți tinerii angajați vor fi retribuiți cu un salariu european minim 400 Euro*
- *Înființarea unei Facultăți de Construcții și Urbanism în cadrul Universității de Vest „Vasile Goldiș” din Arad*
- *Recuperarea pentru Arad a tuturor instituțiilor descentralizate pierdute în favoarea județelor Timiș și Bihor (Centru Meteo, Schela de petrol, Direcția Silvică, Poșta, Direcția Poliției de Frontieră s.a.)*
- *Eradicarea corupției și a crimei organizate din toate instituțiile descentralizate ale Aradului*
- *Nu voi permite amplasarea nici unui monument anti-românesc, iar Statuia Libertății din Arad o vom expedia în Ungaria*
- *Combaterea sărăciei prin creșterea nivelului de viață al arădenilor*
- *Vom intra în Europa, nu ca slugi, ci cu demnitatea și mândria Arădenilor*

„Vom fi iarăși ce am fost și mai mult decât atât”!

Așa să ne ajute Dumnezeu!

Alături de tineri, pentru interesele lor...

... și de cei care ne sunt părinți

Ne-au căpăcit

În primul rând, galezii. În jocul acela ciudat, în care pasezi înapoi ca să poți merge înainte. Și unde mai pui că balonul e oval. E drept că de vreo două ori i-am bătut și noi, acum însă tabela de scor arăta astfel: Țara Galilor-România 66-7. Diferența au făcut-o eseurile. Ei zece, noi unul. Nu aș fi amintit de acest meci, disputat vineri seara la Cardiff și transmis în direct pe TVR2 dacă în echipa „frunzei de stejar" nu ar fi jucat și doi arădeni, e vorba de Ursache și Dimofte, de la UAV Contor Zenner. Iată, la rugby avem jucători în echipa națională, pe când la fotbal nu. Convocarea la lot a celor doi este, poate, și urmarea faptului că echipa arădeană a avut în acest sezon un parcurs bun, a încheiat turul campionatului pe locul 3, iar sâmbătă a învins pe Farul Constanța în sferturile Cupei României, calificându-se astfel în semifinalele competiției. Este, dacă vreți, echipa arădeană a anului. Am fi vrut să vorbim în aceiași termeni și de UTA, dar deocamdată echipa este în reconstrucție. Deși este singura dintre cele trei arădene care a învins sâmbătă, vorba unui coleg, așteptăm iarna pentru achiziții. Cu un lot primenit, cu o pregătire de iarnă eficientă, la Poiana Brașov, și un turneu pe coasta Dalmației, UTA se va putea prezenta în fața spectatorilor în haine noi. Până atunci, să urmărim, începând de astăzi, evoluția juniorilor de la Telecom, care vor încerca să urce pe podiumul campionatului național la această categorie de vârstă, în finala ce se desfășoară la Iași. Le dorim succes! Cum tot succes le dorim și „tricolorilor" în meciul de miercuri, de la Erevan, cu Armenia, din preliminariile CM 2006. E drept, Anghel Iordănescu, cel mai mare antrenor dintre generali, se confruntă cu mari probleme de efectiv, dar sperăm că strategia ce o va adopta pe câmpul de joc îi va permite să cucerească punctele victoriei. Este ultimul meci din acest an și până în martie, când vin olandezii la noi, să sperăm că nu vom mai avea probleme de efectiv. Va fi însă problema terenului, pentru că marele stadion ce va fi construit la Ciorogârla va fi gata abia peste trei ani, după cum zice șeful fotbalului românesc, Mircea Sandu. Faptul că am tot tărăgănat-o cu stadioanele i-a făcut pe unguri să se răzgândească în privința organizării comune a CE din 2012 și i-au ales parteneri pe cehi. Nu-i nimic, a zis mai marele FRF-ului, tot organizăm și noi până prin 2020 un campionat european sau mondial. Totul e să avem stadioane la standardele cerute.

Astăzi, Comitetul Olimpic Român va alege un nou președinte, funcție pe care Ion Țiriac a deținut-o timp de două mandate. Mai mult gata, nu se poate, așa zice la regulament. Dar nu vă faceți probleme pentru că Stelian Văduva, directorul DJS Arad, membru în COR, nu va avea prea mult de ales și asta deoarece Octavian Morariu, fostul șef al FR Rugby și apoi al ANS, este singurul candidat. Va reuși el mai mut decât Țiriac la Sydney și Atena? Vom vedea peste patru ani, la Beijing.

Alex. Chebeleu

ADEVĂRUL SPORTIV

UTA a fost urmărită de foștii jucători

Așa cum se întâmplă de cele mai multe ori, foști jucători ai UTA-ei se adună la stadion, pentru a vedea ce joacă echipa de astăzi. La ultimul meci, au fost prezenți, ca niciodată, jucători care au apărat, mulți ani, culorile clubului UTA. Sorin Botiș a stat lângă Dorel Mutică, iar la tribuna de vizavi, Panaitescu s-a întreținut cu Demian. Dacă cei patru ar evolua astăzi, împreună, la formația arădeană, pe lângă cei mai importanți, oameni, cu siguranță trupa antrenată de Silviu Iorgulescu ar trage la promovare.

Leo S.

Fotbal - Divizia B

F.C.M. UTA - Unirea Sânnicolau Mare 2-1 (1-0)

***Stadion* „UTA", *teren* moale, *timp* noros, *spectatori* 1000. *Șuturi* 8-8, pe poartă 5-3, spectatori 1000. *Au marcat:* Apostu - penalty, min. 43 și 49, respectiv Postolache - min. 40.**

***UTA:* Mârne - Românu, Rusu, Maghici, Andone - Rădoi (Ionele), Szilyer, C.Bota, Turcuș - Ștefăligă, Apostu. *Unirea:* Boldor - Hromei (Stoianov), Utfineanț, Macavei - Postolache, Bunea, Grigore (Siminicean), Kolakovici, Vezan - H.Bota (Feneș), Tulcan. *Au arbitrat :* Teodora Albon - la centru, Gero Szabo și Iștvan Szekely - asistenți (toți din Cluj). *Obs.FRF:* Nicolae Pantea - București.**

***Cartonașe galbene:* Andone, Rusu, Rădoi, respectiv Macavei.**

Nimeni nu credea că Boldor poate închide „poarta" celor de la Unirea Sânnicolau Mare, chiar dacă arădenilor le lipseau nu mai puțin de patru jucători, al cincelea fiind Marius Șumudică, renegatul suporterilor. Se știa că UTA va avea un meci greu, căci - în situația în care se află - „Bătrâna Doamnă" nu poate emite pretenții prea mari.

Prima repriză a fost echilibrată, dar ambele formații au ratat, gazdele cât pentru pentru două partide. Primii care au înscris au fost vizitatorii, prin Postolache, acesta marcând din interiorul careului mic, spre uluirea tuturor: 0-1. Dar, imediat, egalitatea s-a restabilit, deoarece Macavei a intervenit imprudent la un atac la Apostu, iar Teodora Albon a dictat penalty. A șutat și a marcat același jucător, pentru 2-1.

Imediat după pauză, la o centrare a lui Bota, Apostu a reușit să-i păcălească pe fundașii adverși, iar scorul a devenit, imediat, 2-1. Până la final, tot UTA a fost mai periculoasă, cea mai mare ocazie a jocului aparținând lui Rădoi, acesta nimerind bara transversală, după un corner executat perfect.

Leo Sfâra

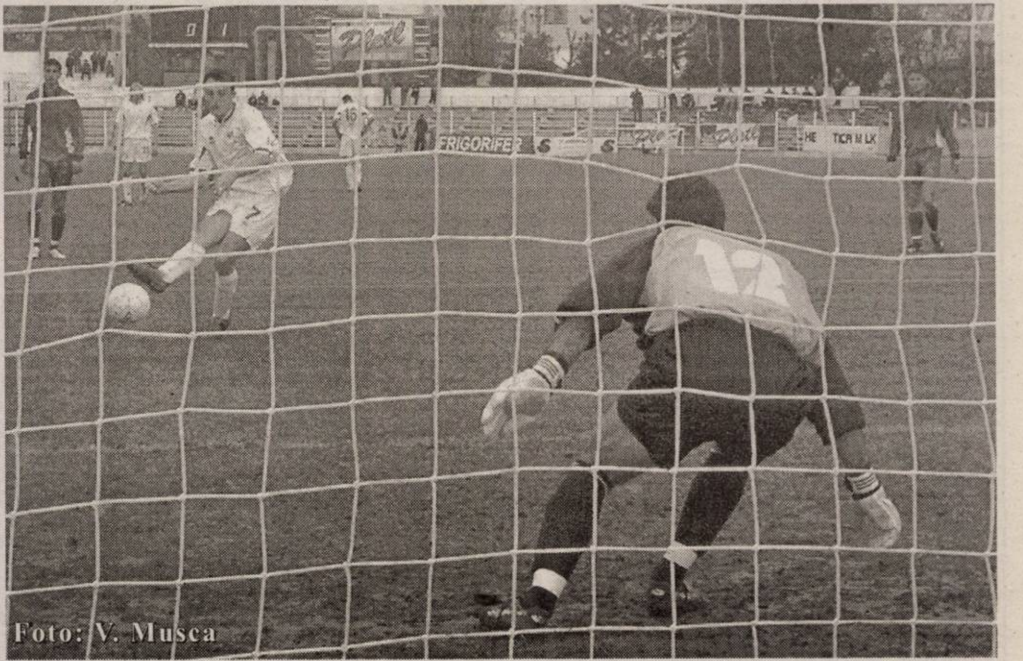
Foto: V. Musca

Rezultatele rundei a 13-a:

Universitatea Cluj - I.S. Câmpia Turzii 0-1, Corvinul Hunedoara - Liberty Salonta 0-3, Armătura Zalău - F.C. Oradea 0-0, **Oașul Negrești - ACU Arad 2-0, FCM UTA - Unirea Sânnicolau Mare 2-1, Jiul Petroșani - Tricotaje Ineu 3-1**, CS Deva - Olimpia Satu Mare 2-1, Gaz Metan Mediaș - Unirea Dej 4-0.

Clasament

1. Jiul	**13**	**10**	**2**	**1**	**34-9**	**32 (+11)**
2. Mediaș	**13**	**9**	**2**	**2**	**22-11**	**29 (+8)**
3. Oradea	**13**	**7**	**3**	**3**	**23-12**	**24 (+6)**
4. Zalău	**13**	**6**	**5**	**2**	**25-12**	**23 (+5)**
5. Olimpia	**13**	**7**	**1**	**5**	**16-11**	**22 (+1)**
6. C. Turzii	**13**	**6**	**4**	**3**	**15-13**	**22 (+4)**
7. „U" Cluj	**13**	**7**	**0**	**6**	**23-18**	**21 (0)**
8. Tricotaje	***13***	***6***	***2***	***5***	***22-22***	***20 (+2)***
9. UTA	***13***	***6***	***2***	***5***	***14-14***	***20 (-1)***
10. Deva	**13**	**5**	**3**	**5**	**16-16**	**18 (-3)**
11. Salonta	**13**	**5**	**3**	**5**	**16-17**	**18 (0)**
12. Sânnicolau	**13**	**3**	**3**	**7**	**11-19**	**12 (-6)**
13. Negrești	**13**	**3**	**2**	**8**	**10-18**	**11 (-10)**
14. Corvinul	**13**	**2**	**2**	**9**	**9-25**	**8 (-10)**
15. Dej	**13**	**1**	**3**	**9**	**7-26**	**6 (-15)**
16. ACU	***13***	***1***	***3***	***9***	***5-25***	***6 (-12)***

Etapa proximă, sâmbătă, 20 noiembrie: Salonta - IS Câmpia Turzii, Oradea - Corvinul, **ACU Arad - Zalău**, Sânnicolau Mare - Oașul, **Ineu - UTA**, Olimpia - Jiul, Unirea Dej - Deva, Gaz Metan - „U" Cluj

Declarații după meci

Silviu Iorgulescu (antrenor principal - UTA): „Eu lucrez sub presiune, deoarece echipa nu poate juca precum ar trebui, ultimele evenimente depășindu-mă. Antrenez, dar nu pot să fiu și manager. Sunt bucuros pentru victorie, băieții au dat tot cei mai bun din ei. Cred că situația este dificilă, dar așa este fotbalul. În continuare, voi face o selecție, deoarece viitorul mă obligă să mă gândesc la ceea ce ne așteaptă."

Dan Mănăilă (antrenor principal - Unirea) :„Sunt dezamăgit de rezultat, după cum au decurs lucrurile în prima repriză. Cred, totuși, că victoria UTA-ei este meritată, în ciuda ocaziilor pe care le-am avut în prima parte. Am deschis scorul, dar dintr-o greșeală colectivă de apărare am fost egalați. După odihnă, UTA a știut să gestioneze mai bine situația, rezultatul văzându-se pe tabela de marcaj. Cred că femeile nu au ce căuta în arbitraj, chiar și dacă nu acuz maniera de a judeca unele faze în acest meci".

Leo Sfâra

Rădoi și Apostu - cei mai buni

Foto: V. Musca

Mai tot timpul, spectatorii prezenți la meciurile „Bătrânei Doamne" au avut ceva de reproșat jucătorilor Rădoi și Apostu. Ultimul a evoluat, la meciul cu Sânnicolau Mare, accidentant, doar pentru a ajuta echipa. De fapt, cei doi trag echipa după ei, de câteva etape, fiind principalii artizani ai victoriilor de până acum.

Spectatorii care îi huiduiesc pe cei doi ori sunt rău intenționați, ori nu se pricep la fotbal, deoarece este limpede că fără Rădoi și Apostu echipa ar arăta altfel.

Să trăiți
bine!

E timpul să spunem adevărul despre educație, e vremea să facem dreptate în învățământ

D.A. PNL - PD

E timpul să acordăm adevărata atenție zestrei culturale pe care o primim și pe care o transmitem prin educație. Astfel încât fiecare tânăr să poată răspunde cu succes provocărilor timpurilor pe care le trăim.

Traian Băsescu

D.A. PNL-PD

Așa DA Președinte!

Să trăim bine!

Educație pentru toți, succes pentru fiecare

- *dublarea salariilor* personalului din învățământ, în echivalent Euro
- *creșterea alocării bugetare* la circa 6% din PIB în anul 2008 pentru educație
- adaptarea sistemului de educație la necesitățile de dezvoltare ale României
- generalizarea *învățământului obligatoriu de 10 ani*
- reconstruirea sistemului de învățământ rural prin *sporuri stimulative*, inclusiv *sporul de mediu rural*,*facilități pentru transport, cazare și stabilizare*, *reabilitarea școlilor* din mediul rural
- *autonomia școlilor și liceelor* și *depolitizarea administrației* învățămâmtului

Așa DA program!

E timpul Dreptății, e vremea Adevărului.

(796/2004)

Fotbal – Divizia B

Cine să oprească liderul?

Jiul Petroșani - Tricotaje Ineu 3-1 (1-0)

Elevii lui Petre Bunaciu și Roli Nagy au încercat sâmbătă să încurce liderul, mergând în Valea Jiului cu gândul de a recupera punctul pierdut acasă în jocul cu devenii și să aștepte, astfel, mai liniștiți apropiatul derby cu UTA. Nu a fost să fie, deși „tricotorii" (cu Porumboiu titular, după ce a cerut, săptămâna trecută, să fie declarat liber de contract) au început bine partida, trecând pe lângă gol în min. 6, când balonul trimis de Negrita va ocoli de puțin buturile adverse. Tot în debutul confruntării, Pavel va beneficia, la rândul lui, de o șansă notabilă. Disputa, de un ridicat nivel calitativ, a fost totuși dominată de trupa lui Borugă, care a ratat numeroase oportunități și a meritat triumful, confirmând, în cele din urmă, „calculul hârtiei". Că nu a fost chiar atât de ușor, o dovedește și faptul că Ineul a găsit resurse pentru a reveni și a egala pe tabelă.

Apetrei (min. 12 - șut în plasa laterală și 13 - reluare în bară) va amenința serios poarta apărată de Irimia, acesta fiind nevoit să intervină salutar și în min. 16, când va salva echipa de la primirea primului gol. Nici „goal-keeper-ul" nostru nu va mai putea să facă, însă, nimic în min. 30, același Apetrei trăgând în plasă de la 16 m. Echilibrul este restabilit în min. 50. Pavel scapă de marcaj și, de la marginea careului, reia pe lângă Hotoboc în poartă. Bucuria este de scurtă durată, în condițiile în care Jiul trece iarăși, destul de rapid, la conducere. Autorul golului doi, Borza (proaspăt intrat în dispozitiv) șutează în min. 55, din interiorul suprafeței de pedeapsă, în stânga lui Irimia, fără replică pentru acesta. Urmează alte ocazii locale - Pâcleșan (min. 59, din 10 m, Irimia fiind bătut) sau Iorga (min. 64, servit de Apetrei, reia peste poarta goală). Apoi, în min. 73, Drida ia o acțiune pe cont propriu, depășește câțiva jucători și stabilește rezultatul final. Cu câteva minute înainte, galeria petroșeneană fusese risipită de forțele de ordine, după ce a aruncat cu petarde pe teren.

Jiul: Hotoboc - Bădoiu, Șerban, Irina, Luca, Drida, Dumitra, Pâcleșan (Iorga, min. 60), R. Fritea (Bozdog, min. 73), Voicu (Borza, min. 46), Apetrei. Antrenor: Gigi Borugă.

Tricotaje: Irimia - Porumboiu (Nădăban, min. 60), Aldea, Almășan - Abrudean (V. Fritea, min. 75), Laza, Sas, Șerb - Ciubăncan - Pavel, Negrita (Mițiți, min. 52). Antrenori: Petre Bunaciu, Roland Nagy.

Au arbitrat Liviu Cincă (Balș) - centru, Nagy Miklos (Cluj) și Nicolae Megheșan (Târnăveni) - asistenți.

*

După joc, antrenorul Petre Bunaciu a recunoscut superioritatea echipei adverse, subliinind totodată că defensiva ineuană nu a funcționat la parametrii doriți: „Gazdele au fost mai bune. În apărare s-au comis, într-adevăr, erori care ne-au costat din nou. Un rezultat favorabil ne-ar fi dat un plus de încredere pentru duelul cu UTA. Însă, din nefericire, noi nu am mai contat după golul înscris". De partea cealaltă, în ciuda triumfului, Gigi Borugă nu s-a arătat pe deplin satisfăcut, apreciind că echipa sa a ratat prea mult, iar un pas greșit în deplasarea de la Satu Mare s-ar putea lăsa cu amenzi pentru fotbaliști.

Adrian Hărțău

Repetenți și în derby-ul suferinței

Oașul Negrești - ACU Goldiș Arad 2-0 (0-0)

Sâmbătă, ora 11,00, stadion „Oașul", teren bun, timp închis, spectatori 150. ***Au marcat:*** *Budean - min. 50, Pop - min. 87.*

Oașul: *Pintea (min. 55 - Ștețca) - Ilea, Zaiați, Colar - Costrabă, Sabou, Buciuman, Budean (min. 83 - Homorozan) - Oană (min. 88 - Lohan), Cozma, Cr. Pop.* ***Antrenor:*** *Zoltan Rițli*

ACU: *D. Mutu - Bogoșel, Pocian, Lung - Folea, Hexan (min. - 65 Roșca), Aslău, M. Rus, Anca - Vișan (min. 83 - Turcaș), Turcan.* ***Antrenor:*** *Marcel Câmpean.*

Au arbitrat: *Eugen Roșu (Băbeni) - la centru, asistat de Ioan Onicaș (Zalău), Ștefan Necula (Baia Mare).*

Observator F.R.F.: *Mircea Neșu (Oradea)*

Chiar dacă au mai păsuit cu încă două săptămâni conducerea clubului, care are mari întârzieri în achitarea drepturilor bănești, jucătorii de la ACU Goldiș Arad pur și simplu nu-și pot lăsa problemele la vestiar și pierd puncte pe bandă rulantă. Ultima contraperformanță s-a înregistrat în Țara Oașului, într-un adevărat derby al suferinței, pe care gazdele și l-au adjudecat fără dureri de cap. Încă o dată, „studenții" au evoluat fără vlagă, lipsiți de orice concentrare, înfundându-se tot mai mult în subsolul ierarhiei.

Totuși, în prima parte a jocului de la Nrgrești, pe fondul unui joc echilibrat, pe alocuri încâlcit, singura mare oportunitate de a marca le-a aparținut arădenilor. Era minutul 22 când Aslău a trimis un șut puternic spre poarta adversă, dar mingea a nimerit doar transversala.

La revenirea de la cabine, oșenii au fost mult mai deciși să tranșeze disputa, iar golul nu s-a lăsat prea mult așteptat. În minutul 50, la capătul unei acțiuni prelungite, Budean a reluat în plasă centarea perfectă a lui Buciuman pentru 1-0. Degeaba au încercat vizitatorii să restabilească egalitatea, pentru că atacurile lor au fost stereotipe, iar ca tacâmul să fie complet, în ulimele minute de joc, au mai încasat un gol. Pe contraatac, Oașul a dus mingea până în careul arădean, acolo unde Cozma a combinat scurt cu Cristi Pop, acesta din urmă înscriind din apropiere. 2-0, rezultat final.

ACU Goldiș Arad ține strâns în brațe „lanterna roșie", iar perspectivele pentru următoarea etapă sunt dintre cele mai sumbre. În fața incomodei formații din Zalău, Marcel Câmpean nu va putea conta pe patru dintre oamenii săi de bază. Anca, Folea, Bogoșel și Turcan au primit cartonașe galbene la Oașul Negrești și vor sta pentru cumul de avertismete.

Câmpean: „Jucătorii sunt nemulțumiți și-i înțeleg"

Chiar dacă a avut șansele sale de gol, ACU Goldiș Arad s-a întors cu mâna goală și de la Oașul Negrești. Pentru gruparea din Banu Mărăcine problemele sunt aceleași, lot scăzut valoric și restanțe financiare cu duiumul. În aceste condiții, declarațiile lăsate de antrenori după fiecare joc se aseamănă între ele, accentul punându-se cam de fiecare dată pe lipsa de motivație a celor care intră pe teren. Și după meciul cu oșenii, tehnicianul Macel Câmpean a ținut să reamintească că: **„E greu să lucrezi cu jucători nemulțumiți, pentru că nu le poți cere prea multe atâta timp cât ei sunt cu mintea altundeva. Eu îi înțeleg și nu le pot reproșa prea multe nici după insuccesul de la Negrești. Și-au jucat șansa până la capăt, dar motivația suplimentară a gazdelor și-a spus până la urmă cuvântul. Totuși, poate că nu ar fi trebuit să încaseze atât de ușor cartonașe galbene, pentru că indirect ne-am făcut un joc și mai greu decât se anunța cu Armătura Zalău."**

**Grupaj realizat de
Călin Mnerie**

Fotbal - Divizia D

Şoimii Lipova - Înfrăţirea Iratoşu 2-0 (2-0)

Pentru gazde acest meci trebuia să fie unul fără probleme, mai ales că există o evidentă diferenţă de valoare între cele două echipe. Lipova era favorită certă, iar noi ne gândeam că doar problema scorului se poate pune.

Începutul jocului ne-a arătat o formaţie gazdă la timona partidei, dar fără să domine aşa cum ne aşteptam, în totalitate. Au fost câteva ocazii, unele cât „roata carului", dar parcă jocul elevilor antrenaţi de Gigi Camenită nu mergea aşa cum trebuie. Pe acest fond, după o jumătate de oră de la începutul partidei, oaspeţii - care au evoluat cu destul curaj, dar le-a lipsit puterea - au reclamat un penalty, la un presupus henţ în careu al lui Barna. Foarte bine plasat, la doar câţiva paşi de fază, arbitrul Dan Ţâşcă a lăsat jocul să continue, spre disperarea instructorului Alexandru Ţamboi. Suspendat fiind, timp de opt luni, după ce l-a luat în colimator, în urmă cu o săptămână, pe arbitrul Buică, tehnicianul Înfrăţirii a încercat să-l păcălească pe „centralul" Ţâşcă, luând loc lângă banca de rezerve. Ochiul vigilent al arbitrului l-a observat pe oltean şi la trimis în tribună.

Cum în prima parte nu s-a întâmplat nimic deosebit, am aşteptat repriza secundă. Atunci, tot Lipova a controlat jocul, dar primii care au ratat o mare ocazie au fost vizitatorii, prin Czank, acesta şutând slab, de la 6 metri, exact în braţele portarului Rusu. Încet, încet, Iratoşu a făcut pasul în spate, încercând să păstreze scorul. Asta a fost marea lor greşeală, pentru că - în minutul 78 - au primit primul gol, de la Horga, omul providenţial al meciului. Tot el a reuşit, cinci minute mai târziu, un alt gol, de această dată de generic, cu un şut senzaţional, peste portar, de la vreo 35 de metri.

Aşa s-a încheiat un meci care trebuia să fie doar un „galop de sănătate" pentru Lipova, dar victoria a venit foarte târziu, datorită inspiraţiei a doi oameni. Antrenorul Camenită, care l-a trimis în teren pe Horga, şi jucătorul, care a câştigat partida de unul singur.

Lipova: Rusu - Sucigan, Barna, Vizitiu - Drida, Ardelean (Morar), Şule, Giulău (Bărbosu), Bâgu (Horga) - Iancu, Oros. **Iratoşu:** M. Pall - Teuşde, S.Toth, Teuşde, L. Horvath, O. Mezo (A.Toth), Lovas, Supungiu, N.Pall (Buş), Fodor (Ungur), Gyengye (Barta), Czank. **Au arbitrat:** D.Ţâşcă - la centru - Emil Arsa şi Remus Nagy - asistenţi. **Observator AJF:** Cornel Zăhoi.

Leo Sfâra

Gloria Arad - Dacia Beliu 4-0 (3-0)

Teoretic, prin statutul său de echipă omogenă, Dacia Beliu ar fi trebuit să pună ceva probleme liderului Diviziei D. Acest lucru nu s-a întâmplat şi pentru că de la oaspeţi au absentat C. Gligor şi Lup, dar în primul rând pentru că băieţii lui Mihai Petcuţ au fost într-una din zilele lor de graţie, ieşindu-le aproape totul.

În atari condiţii deschiderea scorului a fost doar o chestiune de timp. După ce a reţinut un „şut-torpilă" expediat de Melnic, experimentatul Marin Sinescu nu a mai putut face nimic la reluarea sub bară a lui Mihali. Golgeterul Diviziei D a atacat foarte bine colţul scurt la centrarea lui Vlad, pornind „corida" încă din minutul 25. Până la odihnă, Vlad (min. 34) şi Berar (min. 43) au mai înscris de două ori, în urma unor acţiuni superbe, care l-au lăsat fără replică pe Sinescu.

Găsindu-se cu toţi sacii-n căruţă încă de la pauză, „tramvaiştii" au slăbit ritmul spre nemulţumirea câtorva spectatori bătuţi de ploaie şi de vânt pe arena „FZ". În minutul 63, Ţica putea reduce din diferenţă, dar a tras slab din poziţie de unu la unu cu Dronca. Spre mirarea tuturor, rezerva de portar, Boiţi, a fost introdusă în avanposturi de Mihai Petcuţ, care la un moment dat a fost întrebat de fratele său cine e atacantul misterios. Gazdele şi-au recăpătat seriozitatea de abia în ultimele cinci minute, când Cosmin Brânduşe a pecetluit scorul final dintr-un penalty obţinut tot de el.

Brigada formată din Dorel Cura jr, asistat de Robert Pantiş şi Sorin Rotaru a condus bine formaţiile: **Gloria:** Dronca - C. Olariu (min. 46 - Panin II), Ţiţca (min. 46 - Pocei), I. Petcuţ, L. Olariu - Ciprian Brânduşe, Melnic, Berar (min. 66 - Boiţi) - Cosmin Brânduşe, Mihali, Vlad. **Antrenor:** Mihai Petcuţ.

Beliu: Sinescu - Stan, Măgulean, Mihoc - Şerban, Filipaş, Matei (min. 69 - Ciucur), Creţu - Leucuţa - Popa (min. 46 - Petruţ), Ţica. **Antrenor:** Sorin Matei.

Observator A.J.F.: Dorin Vătran

Călin Mnerie

Rezultatele rundei a 15-a:

Şoimii Pâncota - T.I. Galşa 1-0, Aqua Vest - Crişul Chişineu Criş 3-1, Voinţa Macea - CNM Livada 3-0, Şoimii Lipova - Înfrăţirea Iratoşu 2-0, Universitatea Vinga - Inter Zimand Cuz 7-2, Şiriana Şiria - Voinţa Zimandu Nou 2-3, Gloria Arad - Dacia Beliu 4-0, Voinţa Mailat - Romvest Arad 5-3, Naţional Sebiş - Mureşana Mândruloc 7-0.

Etapa viitoare, 20-21 noiembrie: Beliu - Mailat, Zimandu Nou - Gloria, Zimand Cuz - Şiriana, Iratoşu - Vinga, Livada - Lipova, Criş - Macea, Galşa - Aqua Vest, Sebiş - Pâncota, Mureşana - Romvest

CLASAMENT

1. Gloria	15	14	0	1	63-11	42	(+21)
2. Lipova	15	13	2	0	39-8	41	(+20)
3. Zimandu Nou	15	11	1	3	45-20	34	(+10)
4. Mailat	15	10	2	3	48-18	32	(+11)
5. Macea	15	9	4	2	37-14	31	(+10)
6. Romvest	15	8	3	4	45-15	27	(+6)
7. Beliu	15	7	2	6	35-18	23	(+2)
8. Aqua Vest	15	5	5	5	28-25	20	(-4)
9. Sebiş	15	6	2	7	23-26	20	(-4)
10.Vinga	15	6	2	7	21-38	20	(-1)
11. Pâncota	15	5	1	9	19-36	16	(-8)
12. Zimand Cuz	15	4	3	8	21-30	15	(-9)
13. Iratoşu	15	4	2	9	22-29	14	(-10)
14. Galşa	15	4	2	9	22-34	14	(-10)
15. Livada	15	4	1	10	24-46	13	(-11)
16. Mândruloc	15	3	1	11	18-45	10	(-13)
17. Criş	15	2	3	10	12-49	9	(-15)
18. Şiria	15	2	0	13	13-72	6	(-15)

Din Iaşi, transmite Daniel Scridon

Juniorii „telefonişti" încep astăzi aventura turneului final

După un drum lung şi obositor de 14 ore cu trenul, continuat până la Bârnova (locul de cazare, situat la 30 Km de Iaşi) cu un mijloc de transport pus la dispoziţie de Poli Iaşi - la intervenţia antrenorului Ionuţ Popa, un prieten al clubului din Micălaca - şi o zi de recuperare şi dezmorţire, astăzi „telefoniştii" arădeni îşi încep aventura la turneul final al C.N. de juniori republicani B.

Elevii lui Cristi Păcurar întâlnesc favorita hârtiei, Dinamo, în chiar meciul de deschidere al turneului final, de la ora 12, pe terenul din Dealul Copoului. Conştiincios, tânărul antrenor arădean a apelat la mai multe surse pentru a „descifra" partitura „câinilor roşii". Se pare că jocul dinamoviştilor se-nvârte în jurul lui Ganea, un talent de excepţie, format la Şcoala de Fotbal „Gică Popescu", jucător care îl va avea ca „umbră" pe teren pe arădeanul Vasi., component al lotului naţional . **„Dacă nu pierdem în faţa lui Dinamo, şansele noastre cresc considerabil, la o clasare pe un loc pe podium."** - este de părere tehnicianul „telefonist". În lot atmosfera este foarte bună, băieţii fiind hotărâţi să repete prestaţiile din turneul semifinal de la Arad, unde, vă reamintim, Oneţ et company au obţinut trei victorii din tot atâtea partide jucate şi nu au primit nici un gol.

Celălalt joc al primei zile se va desfăşura de la ora 14 şi va opune echipele Poli Iaşi şi FCM Bacău.

Dansul sportiv - o alternativă la mişcare

Tinerii, şi nu numai, odată cu venirea timpului rece optează pentru o sală de sport atunci când doresc să facă mişcare. În oraşul nostru se găsesc destule astfel de săli, multe dintre ele oferind celor ce le trec pragul, pe lângă activitatea propriu-zisă, şi „n" posibilităţi de relaxare.

Dansurile sunt şi ele la modă. În cadrul Casei Jelen îşi desfăşoară activitatea **Brigite şi Ciprian Şargu.** Cei doi timişoreni au un club în oraşul de pe Bega, Bolero, dar solicitaţi fiind, s-au extins, având filiale la Lugoj şi la Arad. Pentru a iniţia doritorii în tainele dansului, antrenorii vin de două ori pe săptămână în oraşul nostru, în zilele **de luni şi miercuri**. Atunci sunt aşteptaţi, pe grupe, cei ce iau parte la cursuri: **între orele 17-18 începătorii; 18-19,30 avansaţii; 19,30 - 21 grupa de performanţă iar de la 9-10 adulţii.** Interesant este că cei mai buni participă la diferite concursuri, dar şi la un Campionat Naţional.

Dansul sportiv numără două componente: **latino americane şi standard.** În prima categorie întâlnim samba, cha-cha, paso doble şi jive, iar la standard avem de-a face cu: valsul lent, tango-ul, valsul vienez, slow-fox-ul şi quick step. Toate, sau după preferinţe, pot fi învăţate, iar soţii Şargu vă aşteaptă pentru a îmbina utilul cu plăcutul.

Să mai precizăm că doritorii vor scoate din buzunar suma de 400.000 lei, contravaloarea a opt şedinţe pe lună.

Adela Ciolocoi
Foto: Ştefan Matyaş

În continuare invincibili!

UAV West Petrom II Arad - CSU Sibiu 94-68

Baschetbaliştii pregătiţi de Istvan Steinhübel continuă să surprindă foarte plăcut în Divizia B, unde sunt neînvinşi după 5 etape consumate. Dacă în urmă cu o rundă, băieţii câştigau neaşteptat la Cluj, sâmbătă ei au dispus, la Sala Decebal, de gruparea secundă sibiană, cu scorul de 94-68. Meciul a fost controlat în permanenţă de arădeni, care au punctat prin Mandache 17, Dragoş 2, Laza 14, Băbuţ 11, Crângaşu 4, Manoilescu 28, Ifrim 5, Vakarcs 2, Betea 11. Următoarea etapă, formaţia noastră se deplasează la Miercurea Ciuc, vizând un nou succes.

A. Hărţău

Tenis de masă

Nu s-au impus în Germania

Rezultatele de top au ocolit, de această dată, tenisul de masă românesc şi arădean. La Openul de senioare al Germaniei, desfăşurat la Leipzig şi sponsorizat de Volkswagen, reprezentantele C.S.M. Arad PAB România nu au ajuns, din păcate, în fazele superioare ale întrecerii. Mihaela Şteff s-a oprit în optimile de finală, învinsă de Guo Yan din China cu 2-4. Adriana Zamfir s-a văzut eliminată în şaisprezecimi de japoneza Fujii Hiroko (3-4), în vreme ce Dana Dodean a părăsit concursul în primul tur al tabloul principal, în faţa puternicei Jie Schöpp (Germania), cu menţiunea că ea este încă junioară. Pe de altă parte, dublul Zamfir - Vaida (Croaţia) a fost depăşit în optimi, prin w.o., de maghiarele Batorfi - Toth, iar în cadrul turneului rezervat jucătoarelor sub 21 de ani, Dodean s-a înclinat la germana Silbereisen (1-4), în aceeaşi fază a competiţiei.

A. Hărţău

Spune-mi ce motoferăstrău cumperi...
...ca să-ţi spun ce cadou primeşti!
PROMOŢIE
Cumpără in perioada 1 octombrie- 15 decembrie un motoferăstrău STIHL din modelele promovate şi vei primi accesorii gratuite în funcţie de model.

S.C. FOX IMPEX S.R.L.
ARAD, Calea Timişorii nr. 11 (Aradul Nou)
tel/fax 278.474 278.874 0788.458.272

S.C. PCAV S.R.L.
Str. Petru Rareş, nr.117
Arad, tel:255.151

STIHL®
(c.p. 836/2004)

DA pentru tinerețe și experiență

O echipă competentă, pentru un Parlament eficient

ORDINE în Arad
ORDINE în Parlament
ORDINE în țară

NOI ȘTIM, VREM și PUTEM

Așa DA echipă!

([illegible] 708/2004)

Baschet feminin

Vicecampioanele, învinse fără drept de apel la Cluj

Primul meci dificil din acest sezon competițional pentru B. C. ICIM a adus nu doar o înfrângere, ci una la care nu se aștepta nimeni. Partenera de întrecere, Universitatea Cluj, s-a impus cu scorul de 70 - 46 (24-13, 10-13, 18-4, 18-16) iar cele patru puncte din sfertul trei strică rău imaginea. Cauza acestei usturătoare înfrângeri ne-a divulgat-o antrenorul Dan Moraru: **„În primele două sferturi, nici nu ne-am apărat, nici nu a funcționat faza ofensivă. După pauză, fetele, în loc să se mobilizeze, să joace la valoarea lor, au continuat în aceeași notă, reușind doar două coșuri. În primele minute ale sfertului trei conducătoarea de joc Silvia Ondreikovics a părăsit terenul cu cinci greșeli personale, iar Eniko Tarța, fiind la primul meci în Divizia A, nu a făcut față. Însă, nu aceasta este realitatea, dacă le-am fi avut pe Adela Perdei și Laura Drăgoescu altfel se desfășurau ostilitățile."**

Într-adevăr, B. C. ICIM suferă la capitolul conducător de joc, cele două care acopereau acest post sunt accidentate, iar Ondreikovics este extremă, forțată să joace fundaș. Dar, totuși, diferența este prea mare și nu putem să spunem decât că vor urma partide cu adversare mai bine cotate decât Universitatea Cluj și că această desfășurare a meciului să fi fost doar o întâmplare.

Marcatoarele formației arădene au fost: Moiseev 12, Tămaș 9 (1), Șipoș 8, Ondreikovics 7, Chirilă 7, Rus 2, Moroșan 1.

Adela C.

Handbal masculin Le priesc deplasările

Știința Petroșani - H. C. Arad 27-31 (12-17)

Startul dezastruos de campionat al handbaliștilor arădeni, când nimic nu se lega, a fost repede dat uitării. De etape bune, sportivii pregătiți de Pavel Crivăț și Adrian Dreghici nu mai știu ce este înfrângerea, ultimele două victorii consemnându-se în deplasare. Sâmbătă, la Petroșani, în compania Științei din localitate, H. C. Arad a reușit să se impună fără probleme cu scorul de 31-27. **„Din partea jucătorilor a existat o mobilizare totală și nu pot evidenția decât întreaga echipă, chiar dacă pe Huian și Dreghici nu am putut conta. S-a simțit și faptul că, spre deosebire de alte deplasări, am plecat cu o zi înainte și băieții au fost odihniți"**, ne-a declarat antrenorul Pavel Crivăț.

Cele 31 de reușite ale echipei arădene au purtat semnătura handbaliștilor: Dărăbuț 15 (din 16 aruncări!), Gabor 6, Ursache 3, Bodonea 3, Dermenjin 2, Bogdan 1, Flonta 1.

La sfârșitul săptămânii, datorită excluderii din campionat a formației CSȘ Sighișoara, H. C. Arad are etapă liberă, iar în runda care pune punct turului va întâlni CSȘ Sibiu.

Adela Ciolocoi

Rezultatele rundei a 13-a:

CSM Bistrița - CSM Sebeș 31-34, CSM Lugoj - Unirea Sânnicolau Mare 27-27, Unio Satu Mare - Cuarț Baia Mare 24-26, **Știința Petroșani - H. C. Arad 27-31**. Meciul Potaisa Turda - CSM Oradea se dispută mâine. HC Mehedinți, HC Sighișoara și CSȘ Sibiu au stat. CSȘ Sighișoara a fost exclusă din campionat.

În clasament poziția întâi revine formației CSM Oradea (neînvinsă până acum) cu 22 puncte, urmată de H. .C. Sighișoara - 20 și CSM Sebeș - 14. Echipa arădeană se situează pe locul cinci, cu 13 puncte.

Baschet masculin

West Petrom a capotat pe Litoral

Baschetbaliștii arădeni au pornit spre Constanța cu intenția de a practica un joc bun în cele două dueluri, iar în partida de pe Litoral să încerce să obțină un rezultat favorabil. Lucru care nu și-a găsit finalitatea - Farul impunându-se cu scorul de 76-67 (22-9, 11-17, 15-23, 122-18) - din două motive, după cum ne-a declarat Emeric Davidhazy, directorul tehnic al grupării: **„Am avut un început foarte slab, care ne-a costat pe parcurs. Băieții și-au revenit apoi, iar pe fondul unui joc bun am reușit să câștigăm următoarele două sferturi, să micșorăm diferența existentă, apropiindu-ne și la trei puncte. Gazdele au avut parte de un arbitraj favorabil, cei doi oficiali, Cuțov și Grigoraș, având grijă să nu egalăm sau să preluăm conducerea"**.

Punctele West Petrom-ului au fost reușite de: Tosici 19, Shenai 19, Boric 11, Toroman 10, Iov 4, Dudaș 2, Mazilu 2.

Pentru a evita o nouă deplasare peste două săptămâni, arădenii s-au înțeles cu cei de la Asesoft ca meciul să se dispute **astăzi, de la ora 18**. Un meci care va fi la discreția campionilor en-titre, echipei pregătită de Adrian Budurean rămânându-i doar să încerce să limiteze proporțiile scorului.

A. C.

Rugby - Cupa României

Accedere triumfală în semifinale

Dacă, vineri, Ursache și Dimofte au bifat împreună zece minute în dezastruosul meci făcut de „stejari" în fieful Țării Galilor, sâmbătă, colegii lor de la Contor Zenner CSU Aurel Vlaicu Arad au avut o partidă relaxantă în sferturile de finală ale Cupei României. Adversarul întâlnit la Brașov de arădeni, Farul Constanța a fost mai degrabă un partener de antrenament, decât un adversar pe măsura valorii elevilor lui Ovidiu Șerban. Etalând un rugby modern, aceștia din urmă au reușit nu mai puțin de șapte eseuri, dintre care trei marcate de același om, Viorel Cătescu. Lipsa lui Ionuț Dimofte s-a simțit în momentul transformărilor, Radu Mihai, Viașu sau Cătescu nefiind la fel de preciși ca și ex. suceveanul. Chiar și așa, rezultatul final, 41-3 (29-0) spune totul despre raportul de forțe din teren. Contor Zenner a aliniat următorul „cincisprezece": Chiroiu, Țincu, Năcuța, Roșca, Răileanu, C. Stoica, Bradu, Nichescu, Achim, Cătescu, Viașu, Preda, Radu Mihai, Bacalu, Floroiu, pe parcursul meciului mai intrând: Gârbău, Albu, Ene, D. Stoica, Bordea, Varodi și Podișoreanu.

La tragerea de sorți de astăzi, Contor Zenner se află în urnă alături de granzii Steaua și Dinamo, dar și de surpriza Poli Iași. Dacă va nimeri cu una dintre echipele bucureștene, Ovidiu Șerban intenționează să propună ca loc desfășurare a semifinalei, programată la sfârșitul acestei săptămâni, localitățile miniere Petroșani sau Lupeni.

Călin Mnerie

Premieră la Teatrul „Ioan Slavici”

Cei ce stârnesc „Furtuna”

Teatrul „Ioan Slavici” a deschis stagiunea la sfârşitul săptămânii trecute, cu premiera la „Furtuna” de W. Shakespeare. Este primul din seria de spectacole care vor popula Universul Shakespeare în această stagiune. Despre „Furtuna” vorbesc şase din artiştii care s-au implicat în realizarea spectacolului.

RAMONA HAIDU, antrenoarea trupei de aerobic Urania, care a semnat mişcarea scenică a spectacolului: „Cu regizorul Radu Dinulescu am mai colaborat şi la o altă piesă, dar pentru copii. Acum este prima colaborare la o piesă pentru adulţi. Cu cei patru băieţi care lucrează scenele de acrobaţie din această piesă, fiind sportivi, am lucrat uşor. Mai greu a fost cu actorii pentru că era ceva nou pentru ei şi le-a fost la început mai greu să se acomodeze cu scenele acrobatice”.

Personajul Ariel a împrumutat ceva din spiritul său ludic şi zglobiu interpretei **CARMEN VLAGA,** care ne spune: „Rolul acesta a venit exact când trebuie. Am lucrat la înălţime, fără spor de înălţime, şi sper ca şi rolul să fie la înălţime"

Pentru **ALEXANDRA DIDILESCU** - interpreta Mirandei - rolul, contrar aşteptărilor, nu este primul pe o scenă profesionistă. „Am avut norocul să debutez alături de doamna Melania Ursu. Am intrat într-o înlocuire la Târgu-Mureş şi am debutat la Cluj într-o deplasare”, ne spune proaspăta absolventă a Facultăţii de Teatru, care, acum, joacă acasă. „E o plăcere să fiu lângă arădenii mei, să fiu acasă, e o onoare să joc lângă cei pe care i-am admirat de foarte multe ori din sală. Sorin Calotă (Ferdinand) mi-a fost coleg de facultate, aşa că ne-a fost uşor să comunicăm pe scenă. Iar cu domnul Voicilă am dat peste un actor care întinde mâna unui începător”.

Regizorul **RADU DINULESCU** explică opţiunea sa pentru acest text: „În primul rând mi-am propus să continui o colaborare pe care am avut-o cu gimnaştii de la clubul Urania, încercând să merg mai departe pe ideea de teatru acrobatic, în care se împletesc realizările actoriceşti cu elemente de gimnastică şi acrobaţie. Am ales acest text pentru că lumea din «Furtuna» permitea acest amalgam de mijloace de exprimare”. Şi ce a ieşit? I-am întrebat pe regizor. „Eu visam să fie mult mai departe toată lumea asta fantastică, prezentată pe scenă, dar din foarte multe probleme de condiţii tehnice, de asigurări, de temeri de a ajunge la înălţime ale unora dintre actori, rezultatul a fost la 60 - 70% din ce mi-am propus eu. Dar e un prim spectacol pe care îl încerc în maniera asta, pe care o voi duce mai departe”. Actorii cum au răspuns propunerii? „Actorii işi fac meseria lor, ei reprezintă lumea realului care se plimbă ca întotdeauna pe podiumul scenei. Partea de fantastic şi de plutire este făcută de cei de la Urania. Numai Carmen Vlaga s-a încris în cealaltă lume şi a repetat un pic, pe trapez, a trebuit să o agăţăm cu capul în jos ceea ce nu i-a fost uşor. Dar, încet încet şi-a învins teama”.

NICU MIHOC, şi el invitat în trupa arădeană pentru „Furtuna”, în rolul Caliban, ne povesteşte despre întoarcerea sa: „M-am simţit întotdeauna bine la Arad, emoţia e cu atât mai mare. M-am întors pe scena din Arad după 20 de ani. Aici am avut debutul şi mă întâlnesc cu Radu Dinulescu, cel care m-a debutat acum 20 e ani. Pe foarte mulţi din colegii de aici îi cunosc pentru că mulţi sunt absolvenţi de Târgu-Mureş, cu ceilalţi am mai lucrat”. Pentru că despre rol nu îi place să vorbească, I-am întrebat cum a primit propunerea de a interpreta Caliban. „Eu nu visez la nici un fel de rol, adică visez la roluri nescrise, asta e o altă latură a mea. De o perioadă sunt în căutarea rolurilor de compoziţie. Sunt în zona asta acum, mi se pare foarte interesantă şi ofertantă pentru actor”.

Actorul **VALENTIN VOICILĂ** despre rolul său, Prospero: „Pentru mine este un rol de maturitate profesională. Este rezultatul unor acumulări pentru viaţa mea personală şi artistică. Eu am citit textul «Furtuna» într-un anume fel: lupta dintre lumină şi întuneric, dintre magie şi educaţie creştină. O vreme educaţia creştină dispare, apare puterea magiei şi apoi e timpul revenirii şi al concluziilor pentru Prospero”. Viziunea dvs asupra personajului principal s-a pliat pe viziunea regizorului asupra spectacolului?, I-am întrebat pe Valentin Voicilă. „Sigur, am avut o discuţie vizavi de distribuţie şi am spus în condiţiile astea eu voi juca, dacă doreşte să scoată în evidenţă lupta dintre magie şi educaţia creştină. Dacă nu, nu mă interesează. Şi am ajuns la concluzia că putem face împreună acest text. Altfel, putea fi altcineva distribuit”.

Alături de cei patru actori, în distribuţia de la „Furtuna” îi veţi mai vedea pe **Sorin Calotă** (Ferdinand), **Florin Covalciuc** (Trinculo), **Doru Nica** (Stephano), **Ioan Peter** (Alonso), **Bogdan Costea** (Antonio), **Iulian Copacea** (Gonzalo), **Costin Gavază** (Sebastian) ş.a.

Cătălina Latu
Foto: Margareta Szegö

Tabletă

„Praxeologia” ca ştiinţă a acţiunii

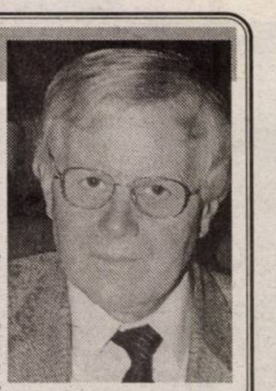

(Urmare din pagina 1)

Călătoreşte mult şi are prieteni peste tot. Am participat nu demult la un colocviu organizat de el la Paris (despre riscurile mondializării) şi am constatat că reuşise să aducă în aceeaşi sală patru şefi de state din Europa şi unsprezece prim-miniştri. Acest succes arată nu numai o bună diplomaţie, dar şi o imaginaţie intelectuală care se vede, de altfel, şi în cărţile sale.

***Acţiunea şi sistemul lumii** este o dovadă. Este un studiu amplu şi sistematic despre legile vizibile şi legile secrete ale societăţii, o încercare, cum spune chiar autorul, de a fundamenta o "ştiinţă a acţiunii", adică **praxeologia.** Ea vizează cu precădere acţiunile colective, acelea care vor – şi uneori reuşesc – să schimbe lumea. Sau, măcar, o parte a ei. Nu-i o utopie? Cum să schimbi lumea care este un raport de raporturi (cum zice Sartre) imprevizibile şi incontrolabile? Cum să ordonezi acţiuni atâtor miliarde de indivizi care, fiecare în parte şi în grupuri mai mari sau mai mici, manifestă tendinţe centrifuge? Profesorul Thierry de Montbrial spune că se poate şi, în cele din urmă, dovedeşte că societăţile umane evoluează în funcţie de anumite legi şi că **praxeologia** este o ştiinţă, dacă nu riguros exactă, este una verosimilă. Asta înseamnă că **raportul de raporturi** poate fi prevăzut, determinat şi clasat, iar legile imprevizibile şi incontrolabile pot fi, şi ele, analizate şi aproximate. Thierry de Montbrial aproape că mă convinge că, în această ordine, pot fi analizate chiar şi himerele, utopiile, fantasmele care, în forme specifice, circulă în toate grupurile sociale... Concluzia pe care o trag, după ce-am citit eruditul şi inspiratul studiu despre **Acţiunea şi sistemul lumii,** este că lumea actuală nu funcţionează haotic şi că dezastrele pot fi prevăzute şi deci controlate... Condamnat prin activitatea pe care o practic (critica literară) să fiu sceptic şi relativist, primesc această idee cu rezerva de rigoare... Numai că Thierry de Montbrial ne avertizează într-un capitol al cărţii că şi **relativismul este relativ** când e vorba de lumea ideilor şi de sistemul lumii. Nu pot decât să-i dau dreptate...*

*A doua carte pe care vreau s-o prezint **(Cincisprezece ani care au zguduit lumea. De la Berlin la Bagdad)** este preponderent analistică: încearcă să determine, mai întâi, evenimentele cele mai importante din cursul unui an şi, în al doilea rând, să prevadă evoluţia fenomenelor socio-politice mondiale. Aşadar: analistul lucid şi perspicace se asociază, nu cu prezicătorul, ci cu filosoful social care, văzând ce se petrece în lume, îndrăzneşte să intuiască viitorul.*

*Thierry de Montbrial o face în felul lui: cu rigoare (este, la origine, se ştie, matematician), imaginaţie şi prudenţă. Nu este, am impresia, un spirit radical, fanatizat de o metodă **(praxeologia),** cum sunt mulţi în lumea politologilor contemporanei. Este doar un spirit care vrea să înţeleagă uriaşul spectacol al lumii postmoderne, o lume care, sfâşiată de contradicţii, trece printr-un proces ireversibil de mondializare. Este şi el – cum spune Pierre Massé – un "reductor de incertitudini" sau, în limbajul criticii literare, un creator de puncte de vedere. Unul autentic, inteligent şi credibil, deloc obstinat într-o fantasmă, un spirit, în fine, format la şcoala moraliştilor. În fiecare an (în luna iulie) el publică în revista RAMSES un fel de raport asupra stării lumii actuale. Puse la un loc, aceste studii eminente constituie substanţa cărţii de faţă. Propoziţia-cheie în ceea ce priveşte demersul său analitic mi se pare a fi următoarea: "Arta prospecţiunii sau a strategiei se bizuie nu pe prezicerea viitorului, ci pe analiza incertitudinilor". Şi, dacă o singură propoziţie nu-i suficientă pentru a defini modul său de a se apropia de problemele lumii actuale, mai pot cita, la rigoare, încă una: "Marile probleme umane sunt ca şi cartografia: orice proiecţie deformează". Are dreptate, nu-i suficient, în analiză, să intuieşti marile linii de evoluţie, trebuie să vezi şi nuanţele, umbrele şi complicităţile din vecinătatea marilor linii.*

Nu sunt politolog şi nu pot judeca în cunoştinţă de cază toate ideile lui Thierry de Montbrial. Ce pot să spun este că i-am citit cartea cu plăcere, ca pe o istorie a lumii recente: o lume în care noile conflicte şi noile intoleranţe (naţionaliste şi religioase) izbucnesc pe ruinele vechilor conflicte şi intoleranţe... Îmi atrage atenţia un concept pe care îl pune în discuţie la un moment dat Thierry de Montbrial: acela de "guvernanţă". Termenul nu este prea sigur în limba română. Dacă înţeleg bine lucrurile, "guvernanţa" se opune ideii de ierarhie şi respinge puterea discriminatorie în gestionarea treburilor publice, în fine, "guvernanţă" înseamnă micşorarea distanţei dintre putere şi individ. Dacă este aşa, fantasma "guvernanţei" este seducătoare. Mă întreb însă dacă acest mecanism este posibil. Tranziţia noastră ne arată că aceia care a trebui să supravegheze puterea şi să domolească excesele ei de autoritate (organizaţiile civile, formatorii de opinie etc.) se constituie rapid în grupuri de interese şi încep să exercite, în numele democraţiei, o mică dictatură cu nimic mai bună (pentru individ) decât marea dictatură (de stat). Aşa că, atenţiei, să dăm "guvernanţei" toate şansele, mai puţin aceea de a instaura pe ruinele vechiului despotism de stat micul despotism de grup. Nici cultura nu este un spaţiu imun când este vorba de dictatura grupurilor de interese... Am avea multe de spus la acest capitol. Nu-i însă locul potrivit...

Potrivit este să spun că Thierry de Montbrial continuă să surprindă prin analizele şi reflecţiile lui. Este, cum am scris şi altădată, un intelectual fin, un spirit care nu vrea să provoace, vrea să convingă. Am sentimentul că, şi pentru el, adevărul există, chiar dacă, în complexa lume contemporană, adevărul – dacă nu umblă, cum zice proverbul, cu capul spart – umblă uneori cu mâinile legate. Rolul nostru este să i le eliberăm.

12 noiembrie 2004

Seară poloneză la JOY'S

Cu afişe din teatrul polonez pe pereţi şi cu doi importanţi scriitori din Polonia ca invitaţi, cafeneaua literară JOY's a devenit, vineri seara, un spaţiu imprimat de cultura polonă. Iniţiativa şi organizarea evenimentului aparţine **Centrului Cultural Judeţean Arad**, al cărui director, **Marius Lazurca,** a fost gazda acestei întâlniri. Alături de invitaţii serii - poeta **Krystyna Lars** şi scriitorul **Stefan Chwin**, s-au mai aflat şi **Roland Chojnacki**, directorul Institutului Polonez din România, traducătoarea **Carmen Nicolaescu** şi criticul literar **Dorian Branea.**

Punctul central al evenimentului a fost lansarea variantei în limba română a romanului lui Stephan Chwin, **„Doctor Hanemann”**, roman tradus în opt limbi străine, adaptat pentru scenă şi, în viitor, şi pentru marele ecran. „Doctor Hanemann” prezintă viaţa unui medic din Gdansk care, după moartea logodnicei lui, suferă o puternică depresie, devine un „cadavru viu” căruia îi lipseşte puterea de a se sinucide. Provocat de întrebările celor prezenţi la întâlnirea din Joy's - poetul Vasile Dan, Marius Lazurca - Stefan Chwin a abordat cu francheţe chestiuni ca postmodernismul în literatura contemporană din Polonia, modul în care scriitorii polonezi se raportează la catolicism, identitatea central-europeană.

C. L.

Acum o poţi avea!
Pentru numai
6 Euro
pe zi*
B. R.

Cauţi o casă?

Creditul pentru casă

- Flexibil: credit pe o perioadă de până la 25 de ani
- Accesibil: mai multe tipuri de venit acceptate
- Rapid: pre-aprobarea creditului în 24 de ore

Vrei să-ţi cumperi un apartament, un teren, să-ţi construieşti o casă, sau să o renovezi pe cea pe care o ai? Acum e momentul potrivit. Vino la Banca Românească şi ia-ţi Creditul pentru casă, de până la 200.000 de Euro, pe o perioadă de până la 25 de ani. Veniturile acceptate pot proveni fie din salarii sau pensii, fie din chirii, dividende, etc. Vino să te convingi că faci casă bună cu Banca Românească.

Vino la bancă. Sună la tel.: (0257) 282.600. Intră pe www.banca-romaneasca.ro

BANCA ROMÂNEASCĂ
Membră a Grupului National Bank of Greece

(3708928)

Diabetul face mai multe victime decât SIDA

● Discuție cu prof. dr. Nicolae Hâncu, președintele Federației Române de Diabet, Nutriție și Boli metabolice

☛ (Urmare din pagina 1)

Sincer să fiu, mă felicit pentru că am ales Aradul pentru organizarea acestui eveniment, putând spune că rezultatul lui este unul exrtaordinar. Congresul s-a bucurat de o audiență locală impresionantă, precum și de prezența unor nume sonore din țară și străinătate.

- Vă leagă ceva anume de Arad?

- Da. Timp de câteva luni, în anul 1967, am fost medic de circumscripție în localitatea Archiș. Așadar, sunt legat de județ, iar experiența acumulată în acea perioadă mă ajută să cunosc mai bine pacientul din această zonă.

- Referindu-ne la diabet, putem spune că arădeanul este mai predispus la îmbolnăvire?

- Adevărul e că în această zonă se mănâncă bine. Mult mai bine decât în alte zone geografice. Și, implicit, mîncând „bine" (sau ce cred oamenii că este bine) suntem pasibili de diabet.

- Se știe că diabetul nu poate fi vindecat. Dar poate fi măcar prevenit?

- Chiar dacă până acum nu s-a recunoscut că diabetul poate fi prevenit, acum, specialiștii susțin, în mod oficial, că acest lucru este posibil. Despre vindecare nu poate fi vorba deocamdată, pentru că diabetul afectează mai multe mecanisme. Iar un singur medicament nu poate trata mai multe afecțiuni în același timp. În ceea ce privește prevenția, acest lucru este posibil.

- Cum ar trebui să ne ferim de această boală?

- Luptând împotriva obezității. O persoană care are diabet în familie, cu siguranță este predispus la diabet. De asemenea, trebuie să fie mai precauți în acest sens obezii, pentru că ei, cu siguranță, vor face diabet. Cert este că obezitatea se poate trata. În primul rând trebuie să oprească ascensiunea în greutate și apoi să încerce să piardă kilogramele în plus. În consecință, trebuie schimbat stilul de viață.

- Poate fi diabetul privit ca fiind un fenomen social?

- Da. Trebuie să acodăm mai multă atenție întreținerii fizice. O oră de mers, zilnic, pe jos, e modul ideal de a te întreține. De asemenea, dacă avem de ales între niște scări rulante și scări normale ar trebui să nu ne gândim la comoditate. Trebuie să renunțăm la dulciurile concentrate, la grăsimile ce se văd, la cele din mezeluri, grăsimile combinate, referindu-ne aici la cremele care sunt de-a dreptul catastrofale. Adevărul e că omul nu este adaptat la progresele tehnice, la vasta piață existentă la ora actuală. Consumăm orice, fără să ținem cont de calorii.

- Statisticile nu sunt deloc îmbucurătoare. Ba, dimpotrivă, diabetul se pare că face mai multe victime chiar decât SIDA...

- În prezent, la nivel mondial există 189 milioane de diabetici. În cazul în care nu se va schimba ceva în bine, se așteaptă ca în 2020 numărul acestora să se dubleze.

- Se poate vorbi despre un prag de vârstă privind această boală?

- Nu se pune problema așa. E adevărat că, cu cât înaintăm în vârstă, crește riscul îmbolnăvirii. Dar în ultimul timp crește și numărul cazurilor de diabet în rândul tinerilor și chiar al copiilor.

- Cu ce sentimente plecați din Arad?

- Doar cu cele legate de împlinire față de modul în care au decurs simpozioanele organizate cu prilejul acestui congres. Mă felicit încă o dată pentru că am ales orașul Arad pentru organizarea acestei manifestări. Arădenii, Universitatea, autoritățile locale și-au demonstrat încă o dată interesul pentru această boală și nu în ultimul rând, pentru obezitate. Iar acest lucru înseamnă încă un pas spre conștientizarea importanței bolii și implicit a stopării ei.

- Vă mulțumim!

Alegere emoțională sau rațională

☛ (Urmare din pagina 1)

Acest lucru s-a întâmplat atât la alegerile locale cât și la cele generale.

Din păcate, în cazul votului emoțional s-au văzut și rezultatele. Nu pot să nu-mi amintesc și ne amintim cu toții dezamăgirea noastră pentru votul acordat în 1996 CDR, care a instaurat pentru patru ani cea mai catastrofală guvernare, din care România nu a avut decât de pierdut. Aducerea lor la guvernare prin voința emoțională a electoratului, le-a asigurat acelor guvernanți un grad de simpatie nemaiîntâlnită, dublată de un puternic sprijin extern.

Am fi avut șansa unică de a realiza într-un timp scurt progrese importante în toate sectoarele vieții sociale. Din păcate cei 15.000 de specialiști promiși au fost o mare gogoașă umflată ca și asumarea contractului cu România. Guvernanții de atunci, unii acum cu dorințe de reactivare, s-au dovedit slab pregătiți, găunoși, cu o moralitate discutabilă, care din păcate s-au reflectat negativ în așa-zisele programe de restructurare a economiei. S-a mers nu pe criterii de performanță economică, ci pe o răzburare brutală împotriva unor categorii sociale sau pe falimentarea voită a unor sectoare economice. Toate acestea au dus la subminarea economiei naționale, la creșterea șomajului, la distrugerea economică a gospodăriilor țărănești, la sărăcirea populației.

Promovând un capitalism liber, acesta a devenit sălbatic, apreciind că cei săraci sunt puturoși, că cei care nu sunt apți de muncă trebuie să dispară, după principiul că numai cei puternici, cei bogați trebuie să constituie nucleul societății. Mergând pe linia diminuării rolului statului în societate, au diminuat și asigurările sociale, lăsând o bună parte din populație fără surse de existență, îngroșând numărul celor săraci. Pentru că, indiferent cum se numeau - creștini, democrați, naționaliști, omul a rămas un obiect, care era luat în considerare numai în măsura în care era posesor de avere și de venituri importante. Lipsiți de orice urmă de solidaritate socială, și-au îndepărtat masa mare a populației și au pierdut simpatia de care s-au bucurat.

Pe plan extern, gafele acelor guvernanți și a președintelui de atunci au devenit proverbiale, fapt ce a aruncat România într-un con de umbră, într-o izolare comparabilă cu cea a vechiului regim dinainte de revoluție. Astfel, România nu a putut convinge pentru a fi primită în NATO, cât despre negocierile de aderare la U.E. nici nu putea fi vorba.

Pentru ca asemenea lucruri să nu se mai repete, să nu avem pentru următorii patru ani din nou o perioadă de stagnare, este bine să analizăm cu răspundere și înaltă responsabilitate ce a făcut fiecare partid aflat în competiție și fiecare personalitate care candidează la diferite demnități. În paralel, pentru ca votul nostru să fie dat competenței și nu demagogiei și minciunii, să analizăm cu grijă programele de dezvoltare care ne sunt propuse, să gândim la posibilitatea realizării lor.

În acest mod, cred că votul nostru va fi dat celor mai buni, care ne conving și pot contribui la progresul dorit în următorii ani.

La alegerile generale
se decide viitorul tău.

Ce faci?

Lași pe alții
să-ți hotărască soarta...

Sau hotărăști chiar tu?

Nu-i lăsa pe alții
să decidă în locul tău!

VOTEAZĂ!
PE 28 NOIEMBRIE!

(com. /2004)

CURSUL LEULUI SCADE
CU PÂNĂ LA 1800 EURO!
307
PEUGEOT
307 XLine Da, ai citit bine. Prețul de pornire al leului Peugeot 307 XLine a scăzut de la 12.292 EUR la 11.292 EUR. Cu un avans de 1694 EUR, o rată lunară de 252 EUR și valoare reziduală 0, în 48 de luni îți poți domestici leul visat. Iar pentru modelul echipat cu motor 1.6HDI ai o reducere de 1800 EUR!

PEUGEOT 307 XLine. CUM SĂ NU TE GÂNDEȘTI LA EL?

AUTO SML - CONCESIONAR PEUGEOT - Micalaca I Est , Telefon: 0257 / 278 738

(3708847)

PROGES
pentru amenajări interioare

str. Dorobanți nr.55
tel.: 282.021

PARCHET LAMINAT

167.000 lei/mp*

FOLIE 2mm GRATUITĂ

*fără TVA

(c.10/2004)

Centrul Cultural Județean Arad

anunță în data de 29.11.2004, ora 10,00

CONCURS PENTRU OCUPAREA POSTULUI DE

contabil șef

Condiții de participare:
- studii superioare economice
- 5 ani vechime în contabilitatea unităților bugetare
- cunoștințe operare calculator

Termenul limită de depunere al dosarului este 25 noiembrie 2004, ora 14,00.

Informații suplimentare și bibliografia se pot obține la sediul instituției din str. Banu Mărăcine, nr. 22, Bl. 1 - parter sau la telefon 252.439.

(3709190)

S.C. VERBIȚĂ S.R.L.

Calea A. Vlaicu nr. 282
Tel. Vânzări: 275.690
Tel: 227.056; 227.650
Fax: 227.055
www.verbita.ro

Credit şi leasing pentru persoane fizice şi juridice

Profesionalism
Promptitudine
Flexibilitate
Finanțare de marcă atât vehicule noi, cât şi de ocazie

(c.356/2004)

Vinde autoturisme gama DACIA la prețuri de producător

VERBIȚĂ dealer autorizat DACIA

www.dacia.ro

DACIA groupe Renault

Începând cu data de 15.11.2004 locația S.C. CET Arad SA (fosta ARTERM) de pe strada Unirii

SE VA MUTA PE STRADA IULIU MANIU NR. 65-71

(Sediul S.C. CET Arad S.A.).

La această adresă va funcționa și **Casieria Centrală și Biroul Relații cu Publicul.**

Sediul Casieriei din Vlaicu și Micălaca rămâne neschimbat.
CASIERIILE VOR FUNCȚIONA DUPĂ URMĂTORUL PROGRAM:

Luni - miercuri - vineri	Marți - joi
8-13	8-13 15-17

Conducerea SC CET ARAD SA

(3709181)

---

foto studio
enigma™
digital image station

Clasele pregătitoare până la 01 ianuarie 2005 beneficiază de o reducere de 1.200.000.- lei din totalul de plută al clasei !!!

SUPEROFERTĂ ABSOLVENȚI

CLASA A XII-A

1. Pachet foto 36 buc. 7/10, 40 buc. sonet, 4 buc. diploma	310.000.-
2. Pachet foto 30 buc. 7/10, 40 buc. sonet, 4 buc. diploma	290.000.-
3. Pachet foto 26 buc. 7/10, 40 buc. sonet, 4 buc. diploma	270.000.-
4. Pachet foto 20 buc. 7/10, 40 buc. sonet, 4 buc. diploma	250.000.-

GRATUITATI: MINITABLOU FOTO 15/21
RETUS FIN DIGITAL
MULTE PROBE
OPTIONAL - NUMELE PE FOTOGRAFIE
OPTIONAL - ALB/NEGRU sau SEPIA

www.fotoenigma.ro Arad B-dul Revolutiei, nr. 80 tel. 0257.251459, 0788.411517

Kodak EXPRESS
SERVICIUL DE CONTROL AL CALITATII

(c.780/2004)

Firmă de confecții lenjerie intimă

SC L`INTIMO DI CAMILLA SRL

Bujac, Independenței, nr. 3

ANGAJEAZĂ

ŞEF DE PRODUCȚIE

cu experiență în distribuirea şi organizarea lucrului.

SE CERE
- bună experiență
- cunoştințe minime de limba italiană.

OFERIM:
Salariu motivant, bazat pe competență şi evoluția profesională.

INFORMAȚII TELEFON:
0257/289244, 0257/289727.

(0788107)

Companie cu activitate de distribuție națională (băuturi alcoolice și vinuri)

ANGAJEAZĂ

Economiști

de preferință absolvenți anul 2004

CONDIȚII
- studii de specialitate
- cunoștințe de operare PC

Rugăm trimiteți scrisoarea de intenție și CV-ul la fax 0257-289.601 până la data de 19.11.2004.

(3709188)

S.C. Manitoba S.R.L.

ANGAJEAZĂ

femei
pentru postul de
OPERATOR IMPRIMERIE

vârsta maximă 35 ani.

Așteptăm CV-urile dv. la nr. de fax 281.322 sau la sediul firmei, str. Ursului nr. 21, Arad.

(3709109)

Societatea Feroviară de Turism „SFT-CFR” S.A. Timişoara

ÎNCHIRIAZĂ
în:

ARAD
Clădire cantină CFR (P+E = 445 mp)
- Piața Gării nr. 2

TIMIŞOARA
Clădire cantină CFR (D+P+E = 840 mp)
- Bd. Gen. Dragalina nr. 37A

LUGOJ
Platforma betonată (8400 mp) cu acces auto
2 Linii CF (421+277 ml)
situate în incinta stației CFR Lugoj.

Informații suplimentare la sediul societății din Timișoara, str. Gării nr. 2, camera 413 sau la tel. 0256/273.903; 0744/381.219; 0744/657.141.

(0788128)

---

s.c. Performer Grup SRL Arad

desemnat administrator judiciar prin sentința civilă nr. 2377/01.11.2004 pronunțată în dosarul 5827/2004, privind pe debitoarea

s.c. **DASMAROD** SRL cu sediul în Covăsânț nr. 393/A jud. Arad

ANUNȚĂ TOȚI CREDITORII că **fată de această societate A FOST DESCHISĂ PROCEDURA REORGANIZĂRII JUDICIARE și A FALIMENTULUI**

Potrivit art. 58^2 din L 64/1995 modificată, termenul pentru înregistrarea creanțelor este 30.11.2004.

Termenul de verificare a creanțelor și întocmire a tabelului preliminar al creanțelor este 15.12.2004.

Termenul de definitivare a tabelului creanțelor este 05.01.2005.

Cererile de creanță vor fi depuse la grefa Tribunalului Arad, secția comercială.

(0788134)

HOTEL PHOENIX
★ ★ ★

ANGAJEAZA:

Bucătar & Ajutor bucătar

(c.397/2004)

Pentru a face parte din echipa noastra,va invitam sa transmiteti un CV, pina in data de 18.11.2004 la fax:0257-280376,E-mail:gimotor@rdsar.ro sau la Hotel Phoenix,Calea Aurel Vlaicu,nr.267.

RCS

ANGAJEAZĂ OPERATORI REȚELE

Cerințe:
- liceu sau școală profesională cu profil electro
- serviciul militar satisfăcut
- permis conducere B
- cunoștințe operare PC
- disponibilitate pentru program flexibil
- sub 40 ani

(c.344/2004)

AȘTEPTĂM SOLICITANȚII la sediul RCS din Arad **str. GRIGORE ALEXANDRESCU nr. 25-27.**

S.C. MAXSTILE S.R.L.

producător de mobilier tapițat
societate fondată cu capital privat vest european

Angajează

FUNCȚIONAR ADMINISTRATIV

Cerințe:
- cunoștințe solide operare PC
- cunoștințe solide limba italiană/engleză
- cunoștințe operațiuni export (constituie avantaj)

TAPIȚERI, CROITORI

Cerințe:
- experiență în domeniu
- meticulozitate
- seriozitate

C.V. Dvs. sunt așteptate la nr. de **fax 0257/278724** sau la e-mail **anig@maxstile.ro**

Informații suplimentare se pot obține la telefon 0257/278702 int. 106 sau la sediul nostru din str. Nicolaus Lenau nr. 11, Arad.

Vor fi contactate doar persoanele selecționate.

(3709182)

Consiliul Local Vladimirescu

titular al proiectelor „extindere rețele de apă în localitățile Mândruloc și Cicir” și „extindere rețele de apă în localitatea Horia” din comuna Vladimirescu, județul Arad

ANUNȚĂ PUBLICUL INTERESAT asupra depunerii solicitării de obținere a acordurilor de mediu

Informațiile privind potențialul impact asupra mediului al proiectelor propuse pot fi consultate la sediul Agenției de Protecția Mediului Arad, Bd. Dragalina nr. 16, în zilele de marți și joi, între orele 8-12.

Observațiile publicului se primesc zilnic, la secretariatul Agenției de Protecția Mediului Arad, Bd. Dragalina nr. 16, timp de zece zile calendaristice după data publicării prezentului anunț.

(0788136)

FRG Vladimirescu

Proiect finanțat de Uniunea Europeană

Programul Europa
Proiectul: Europa în Gospodăria Dumneavoastră
Licitația nr. EUR 2003-06/2

FUNDAȚIA ROMÂNO-GERMANĂ

Centru de Pregătire și Perfecționare Profesională (FRG) anunță lansarea unei **licitații pentru achiziționarea de echipament de tehnică de calcul** necesară implementării proiectului menționat.

Caietul de sarcini al licitației este disponibil la sediul FRG din comuna Vladimirescu, Str. Gării nr. 59, județul Arad, în perioada 15-18 noiembrie 2004, între orele 8,00 și 15,00.

Termenul de depunere al ofertelor, 29 noiembrie 2004, ora 15,00.
Informații la telefon 0257-514931, fax 0257-216512
sau e-mail: **frg@arad.ro**

(c.18/2004)

România - Județul Arad
CONSILIUL JUDEȚEAN

DISPOZIȚIA NR. 233

Din 12.11.2004 privind convocarea Consiliului Județean Arad în ședință ordinară
Președintele Consiliului Județean Arad

În temeiul prevederilor art. 106 alin. 1 din Legea nr. 215/2001 a administrației publice locale,

DISPUNE:

Articol unic: Consiliul Județean Arad se convoacă în ședință ordinară în data de 19 noiembrie 2004, ora 14,00, în sala 70 a Consiliului Județean Arad, cu următoarea ordine de zi:

ORDINE DE ZI:

1. Proiect de hotărâre privind aprobarea Regulamentului de organizare și funcționare a aparatului propriu de specialitate al Consiliului Județean Arad.
2. Proiect de hotărâre privind stabilirea unor măsuri pentru asigurarea liberului acces la informațiile de interes public, transparența decizională și editarea Monitorului Oficial al Județului Arad.
3. Proiect de hotărâre privind stabilirea prețurilor medii ale produselor agricole practicate în județul Arad și care vor fi luate în calcul la stabilirea arendei calculate în natură.
4. Proiect de hotărâre privind aprobarea Avizului tehnic nr. 14/09.11.2004 aferent Planului urbanistic general Beliu și Regulamentului local de urbanism aferent, proeict nr. 44/2003 elaborat de S. C. OBIECTIV SRL.
5. Proiect de hotărâre privind aprobarea Avizului tehnic nr. 15/09.11.2004 aferent Planului urbanistic general Craiva și Regulamentului local de urbanism aferent, proiect nr. 53/2003 elaborat de S. C. OBIECTIV SRL.
6. Proiect de hotărâre privind aprobarea Avizului tehnic nr. 16/09.11.2004 aferent Planului urbanistic general Ignești și Regulamentului local de urbanism aferent, proiect nr. 46/2003 elaborat de S. C. OBIECTIV SRL.
7. Proiect de hotărâre privind aprobarea Avizului tehnic nr. 17/09.11.2004 aferent Planului urbanistic general Bocsig și Regulamentului local de urbanism aferent, proiect nr. 45/2003 elaborat de S. C. OBIECTIV SRL.
8. Proiect de hotărâre privind aprobarea Avizului tehnic nr. 18/09.11.2004 aferent Planului urbanistic general Hășmaș și Regulamentului local de urbanism aferent, proiect nr. 51/2003 elaborat de S. C. OBIECTIV SRL.
9. Proiect de hotărâre privind aprobarea Avizului tehnic nr. 19/09.11.2004 aferent Planului urbanistic general Moneasa și Regulamentului local de ubanism aferent, proiect nr. 26177/1998 elaborat de S. C. PROIECT ARAD S. A.
10. Proiect de hotărâre privind propunerea de redistribuire către bugetele locale ale comunelor Mișca și respectiv Sintea Mare, a sumelor defalcate din impozitul pe venit pentru asigurarea protecției sociale disponibilizate în anul 2004.
11. Proiect de hotărâre privind abrogarea Hotărârii Consiliului Județean Arad nr. 8/2001 privind stabilirea tarifelor de bază pe mp la chiriile pentru spațiile din fondul locativ de stat cu altă destinație decât locuință.
12. Proiect de hotărâe privind nivelul pe 2005 a redevenței, respectiv a taxei de folosință pentru bunurile care aparțin domeniului public al județului Arad, concesionate către S. C. Compania de Transport Public S. A. Arad, S. C. Aeroportul Arad S. A. sau date în folosință Regiei Autonome Apă-Canal Arad.
13. Proiect de hotărâre privind aprobarea organigramei și a statului de funcții la Școala de Arte.
14. Proiect de hotărâre privind aprobatea statelor de funcții cu personalul nedidactic de la școlile speciale.
15. Proiect de hotărâre privind aprobarea organigramei și a statului de funcții la Centrul Județean de Consultanță Agricolă Arad.
16. Proiect de hotărâre privind aprobarea organigramei și a statului de funcții al Consiliului Județean Arad.
17. Proiect de hotărâre privind aprobarea organigramei și a statului de funcții la Administrația Domeniului Public și Privat Arad.
18. Proiect de hotărâre privind aprobarea criteriilor de repartizare a sumelor de echilibrare pe anul 2005.
19. Proiect de hotărâre privind rectificarea bugetului propriu de venituri și cheltuieli al Consiliului Județean Arad.
20. Proiect de hotărâre privind înființarea Direcției Generale de Asistență Socială și Protecția Copilului Arad.
21. Proiect de hotărâre privind restituirea în natură a imobilului situat în Arad, Calea Timișorii nr. 71.
22. Diverse.

Președinte
Arh. Gheorghe Seculici

Secretar General al Județului
Ioan Silaghi

(3709187)

REGULAMENTUL OFICIAL AL CAMPANIEI PROMOȚIONALE
"Ai buletin de arădean, Bergenbier îți dă Logan!" - persoane juridice

SECȚIUNEA 1. ORGANIZATORUL CAMPANIEI

Campania promoțională "Ai buletin de arădean, Bergenbier îți dă Logan!" ("Promoție") este organizată de S.C. Interbrew Romania S.A. cu sediul în București, Str. Siriului nr. 21, etaj 4-5, Sector 1, cod poștal 014354, număr de înregistrare la Oficiul Registrului Comerțului J40/209/1999, având Cod Unic de Înregistrare 6608725, Atribut R, număr de operator 582, reprezentată de Marilen Popa, în calitate de Director Departament Juridic și Relații Publice ("Organizator"). Participanții la Promoție sunt obligați să respecte termenii și condițiile Regulamentului Oficial al Promoției ("Regulamentul Oficial"), potrivit celor menționate mai jos.

Regulamentul Oficial este întocmit și va fi făcut public conform legislației aplicabile din România, fiind disponibil, în mod gratuit, oricărui solicitant la C.P.143 – O.P.3, Arad, precum și prin intermediul Infoline la numărul de telefon: 021/ 203.61.30 (tarif normal), de luni până vineri, între orele 9.00 și 18.00, cu excepția sărbătorilor legale.

Organizatorul își rezervă dreptul de a modifica sau schimba prezentul Regulament Oficial, urmând ca astfel de modificări să intre în vigoare numai după anunțul prealabil de prezentare a acestor modificări prin intermediul presei scrise.

SECȚIUNEA 2. ARIA DE DESFĂȘURARE A PROMOȚIEI

Promoția este organizată și se desfășoară pe teritoriul județului Arad.

SECȚIUNEA 3. PERIOADA DE DESFĂȘURARE A PROMOȚIEI

Promoția va începe la 15 noiembrie 2004 și va dura până la data de 31 decembrie 2004.

SECȚIUNEA 4. PRODUSELE PARTICIPANTE

La Promoție participă produsul Bergenbier - bere blondă la sticlă de 0.5l, ambalat în navete.

SECȚIUNEA 5. DESCRIEREA PREMIILOR ACORDATE

MARELE PREMIU – 1 autoturism marca Dacia Logan Preference 1.4 MPI, culoarea albă, în valoare totală de 258.300.000 de lei ("Marele Premiu").
PREMIILE DE FIDELITATE:
- 700 de tricouri cu însemnele Bergenbier, în valoare de 128.000 de lei, fiecare tricou.
- 300 de genți cu însemnele Bergenbier, în valoare de 230.000 de lei, fiecare geantă.
- 300 de radio - casetofoane cu CD marca Watson, în valoare de 1.500.000 de lei, fiecare radio casetofon.

Valoarea totală a premiilor este de 866.900.000 de lei.
Nu se acordă contravaloarea în lei a premiilor. Valoarea premiilor conține TVA.
Denumirea Locației câștigătoare a Marelui Premiu se va publica la data de 17 ianuarie 2005, în ziarul "Adevărul de Arad".

SECȚIUNEA 6. DREPTUL DE PARTICIPARE

Promoția este deschisă tuturor Locațiilor detail situate în județul Arad ("Locațiile").
"Locațiile" sunt toate societățile comerciale care își desfășoară activitatea pe teritoriul județului Arad.

SECȚIUNEA 7. MODUL DE DESFĂȘURARE A PROMOȚIEI

Acordarea premiilor de fidelitate:
În perioada de desfășurare a Promoției, 15.11.2004 – 31.12.2004, Locațiile vor primi ca premiu:
La prima comandă de 6 navete Bergenbier blondă în sticlă de 0.5l - un tricou Bergenbier.
La a doua comandă de 6 navete Bergenbier blondă în sticlă de 0.5 l - o geantă Bergenbier.
La a treia comandă de 6 navete Bergenbier blondă în sticlă de 0.5 l - un radio - casetofon cu CD marca Watson și un talon de participare la tragerea la sorți a marelui premiu.
Dacă Locațiile achiziționează de la început 18 navete Bergenbier blondă sticlă, ele vor primi, în mod automat, premiul de fidelitate, constând într-un radio - casetofon cu CD marca Watson și un talon de participare la tragerea la sorți a marelui premiu.
Acordarea Marelui Premiu:
Participanții la Promoție (Locațiile) vor completa taloanele primite (conform celor prevăzute mai sus) cu datele de contact (denumirea și adresa) și le vor expedia, într-un plic, la adresa C.P.143 – O.P.3, Arad, până la data de 31.12.2004, data poștei inclusiv.
Participarea este validată dacă în plic există talonul, precum și toate informațiile precizate în paragraful anterior.
La tragerea la sorți pentru desemnarea câștigătorului din data de 12.01.2005 vor participa toate plicurile expediate în intervalul 15.11.2004 – 31.12.2004 (data poștei inclusiv).

SECȚIUNEA 8. TRAGEREA LA SORȚI

Tragerea la sorți pentru extragerea câștigătorului marelui premiu este un eveniment public și va avea loc în data de 12.01.2005 în Arad, la sediul Clubului Wings din Str. Piața Avram Iancu nr. 10, ora 12.00.
Tragerea la sorți va avea loc în prezența unei Comisii cu următoarea componență: un notar public, reprezentanții Organizatorului și un reprezentant al agenției BV McCann-Erickson S.R.L., ("Comisia").
Deciziile Comisiei sunt definitive. Organizatorul nu își asumă răspunderea pentru scrisorile pierdute, deteriorate, incomplete, ajunse cu întârziere la destinație sau pentru orice alte nereguli datorate serviciului poștal.

SECȚIUNEA 9. NOTIFICAREA ȘI ACORDAREA PREMIILOR

Câștigătorul Marelui Premiu va fi anunțat telefonic și prin scrisoare recomandată și va fi informat cu privire la detaliile de intrare în posesia Marelui Premiu (data, locul procedura etc.).
Câștigătorul Marelui Premiu va intra în posesia premiului nu mai târziu de 30 de zile de la data de 17 ianuarie 2005, data publicării denumirii câștigătorului în ziarul "Adevărul de Arad".
Câștigătorii premiilor de fidelitate își vor putea ridica premiile de la sediul distribuitorului Organizatorului din Arad, S.C. Davila Trading S.R.L., cu sediul în Strada Zimandului nr. 3, între orele 8.00 – 16.00, de luni până vineri. Premiile pot fi revendicate până cel mai târziu la data de 28 februarie 2005.

SECȚIUNEA 10. TAXE

Organizatorul Promoției nu este răspunzător de plata taxelor, impozitelor sau a altor obligații financiare legate de premiile oferite, cu excepția impozitului cu reținere la sursă, aplicabil veniturilor individuale provenite din campanii promoționale, impozit pe care Organizatorul Promoției este obligat să îl calculeze, să îl rețină și să îl transfere la bugetul de stat conform prevederilor Legii 571/2003 privind Codul Fiscal.
De la data transferului dreptului de proprietate asupra premiilor, toate cheltuielile legale aferente acestor bunuri revin proprietarului.

SECȚIUNEA 11. REGULAMENTUL OFICIAL

Participarea la această campanie publicitară implică obligativitatea respectării prevederilor prezentului Regulament.
Regulamentul oficial al campaniei publicitare va fi publicat în ziarul "Adevărul de Arad", din data de 15.11.2004 și pe site-ul www.bergenbier.ro.
Regulamentul de participare este disponibil oricărui solicitant, în mod gratuit, la C.P.143 – O.P.3, Arad, pe toată durata de desfășurare a Promoției, precum și prin intermediul Infoline : 021.203.61.30 (tarif normal), de luni până vineri, între orele 9.00 și 18.00, cu excepția sărbătorilor legale.
Participanților la Promoție nu le sunt impuse nici un fel de cheltuieli directe sau indirecte suplimentare, cu excepția cheltuielilor normale de desfășurare a Promoției (contravaloarea serviciilor poștale pentru expedierea plicurilor; contravaloarea tarifelor telefonice normale pentru aflarea detaliilor suplimentare ale Regulamentului Promoției).

(com./11.2004)

ANIVERSĂRI

„Frumoasă cum alta nu-i,
Icoană-ntr-un altar s-o pui
La închinat" este scumpa noastră

DIANA MARIA CIOCÂRLAN.

La cei patru anișori: să-i fie viața plină de bucurii, sănătate și fericire. Cu toată dragostea, mama Adina, tata Marcel, bunicii, tușa Lili, unchiul Radu.

VÂNZĂRI APARTAMENTE O CAMERĂ

Vând (închiriez) apartament 1 cameră central, ultramodern amenajat și utilat, parter, 45 mp, 20.500 Eu, negociabil. Telefon 0744.909.590, 0721.829.954. (30907)

Vând (închiriez) garsonieră central, ultramodern amenajată și utilată, et. III, 21.500 Eu, negociabil. Telefon 0744.909.590, 0721.829.954. (30907)

Vând garsonieră, Micălaca, etaj 1, îmbunătățită, mobilată, 14.900 Euro. Telefon 0727.432.327. (33873)

Vând bloc 65 camere, dezafectat, cu documentații și autorizații pentru reparații, Arad-central, 295.000 Eu. Telefon 0744.532.651. (33225)

Vând apartament 1 cameră, ultracentral, termopan, rigips, 21.500 Euro. Telefon 213192; 0722.257.409. (33184)

Vând (închiriez) apartament 1 cameră, bucătărie, baie, apă caldă și rece (încălzire cu lemne), zonă centrală, demisol înalt cu geamuri la stradă. Telefon 0257-228520; 0745.164.432. (33217)

VÂNZĂRI APARTAMENTE DOUĂ CAMERE

Vând apartament 2 camere, et. 2/4, 72 mp, recent zugrăvit, neamenajat, zona Miorița, preț 26.500 Eu, negociabil. Telefon 263002, 0745.772.054. (33208)

Vând apartament 2 camere, bucătărie, baie, terasă, balcon, la casă, Legea 112, preț la vedere. Telefon 0741.013.024. (p)

Ocazie! Vând (închiriez) apartament 2 camere, ultracentral, 90 mp, B-dul Revoluției 90, cu încălzire și canalizare proprie, posibilități privatizare - variante, 45.000 Euro, negociabil. Telefon 0744.376.136. (33918)

Vând apartament 2 camere, Intim, etaj 6/7, 70 mp, 33.500 Euro, negociabil. Telefon 289544; 0740.249.544. (33930)

Vând apartament 2 camere, ultracentral, etaj 2/5, neîmbunătățit, 32.500 Euro, negociabil. Telefon 289544; 0740.249.544. (33930)

Vând apartament 2 camere, etaj 4/4, zona 300, preț 23.500 Euro. Telefon 210464; 0788.488.075. (33942)

Vând apartament 2 camere, superamenajat, etaj 3/4, zona Gării, preț 36.500 Euro, negociabil. Telefon 210464; 0788.488.075. (33942)

Vând apartament 2 camere confort 2, etaj 3/4, zona Făt-Frumos, termopane, ușă metalică, uși interior schimbate, contorizat, parchet melaminat, spoturi, rigips, zugrăveală deosebită, preț 25.000 EU. Telefon 0788.508.933; 274557.

Vând apartament 2 camere, etaj 3/4, semidecomandat, central, preț 25.500 Euro. Telefon 210464; 0788.488.075. (33942)

Vând apartament 2 camere, ultracentral, semidecomandat, 31.500 Euro. Telefon 210464; 0788.488.075. (33942)

Vând apartament 2 camere, Alfa, parter, ap. 2, bl. 60. Telefon 466019, 0723.384.505. (33070)

Vând apartament 2 camere Pâncota, Piața Libertății. Telefon 0257-466454. (Ag. Pâncota, 190)

Vând apartament 2 camere semidecomandat, gresie, faianță, mobilă, etaj 3/4, colonia UTA, preț 30.000 EU. Telefon 0745.652.240. (33969)

Vând apartament 2 camere, Romanilor, parter (geamuri la stradă), preț 29.000 Eu. Telefon 262447. (33838)

Vând apartament la casă, central, cameră-hol 5/4, cameră copil, sufragerie, bucătărie, debara, WC serviciu, baie vană, început construcție 2 camere la mansardă, terasă, gaz, gresie, faianță, pereți și tavan rigips, I. Georgescu 11, ap. 4, 24.500 Eu. Telefon 0722.898.543. (33954)

Vând apartament 2 camere decomandate, lângă Polivalentă; vând mobile. Telefon 0257-233740. (33237)

Vând apartament 2 camere central, etaj 3, 25.000 EU negociabil. Telefon 256353. (33258)

Vând apartament 2 camere Alfa, amenajat, etaj I, 27.000 EU negociabil. Telefon 256353. (33258)

Vând apartament 2 camere Chișineu Criș. Telefon 0740.080.735; 0742.371.843. (Ag. Criș, 488)

VÂNZĂRI APARTAMENTE TREI CAMERE

Vând apartament 3 camere, zona UTA, decomandat, total suprafață 90 mp. Telefon 0257-279726 sau 0740.766.595. (30866)

Vând apartament 3 camere, etaj intermediar, decomandat, zona 300 Micalaca, preț 32.500 Euro. Telefon 210464; 0788.488.075. (33942)

Vând apartament 3 camere, etaj 4/4, zona 100 Micalaca, preț 25.500 Euro. Telefon 210464; 0788.488.075. (33942)

Vând apartament 3 camere, îmbunătățit, termotecă, acoperiș, în Alfa. Telefon 277484; 0742.539.735. (33039)

Vând apartament 3 camere etaj 4/4, Vlaicu, str. Fluturilor, 22.000 EU. Telefon 0723.509.779; 0744.629.478. (33170)

Vând apartament la casă, 3 camere, renovat, încălzire proprie, suprafață 195 mp, Legea 112, zona Boul Roșu, garaj. Telefon 0741.361.355. (33193)

Vând apartament 3 camere, 2 băi, 2 balcoane, pivniță, garaj, zonă centrală. Informații telefon 0745.608.153, 514392. (33231)

Vând apartament 3 camere, localitatea Macea, în centrul localității, preț 10.500 Euro, negociabil. Telefon 536002. (33027)

Vând 3 camere, central, renovat integral, 48.000 Eu. Telefon 253364, 0741.253.364, 0788.253.364, 0722.257.409. (33808)

Vând apartament Vlaicu, 3 camere. Telefon 0726.289.694; 338544. (33944)

Vând apartament 3 camere Miorița, 105 mp, 31.000 EU negociabil. Telefon 256353. (33258)

Vând apartament 3 camere, decomandate, parter, Micălaca-Poștă, excepțional privatizare, cabinete, etc, intrare patru părți, 33.700 Eu. Telefon 279718, 0744.542.931. (34019)

Vând apartament 3 camere, Piața Gării, decomandat, 33.500 Eu, negociabil. Telefon 0722.653.878. (34020)

VÂNZĂRI APARTAMENTE PATRU CAMERE

Vând (închiriez) apartament de lux, ultracentral, 200 mp. Telefon 0721.269.710. (33931)

Vând apartament 4 camere, etaj 2/4, Micalaca 500, preț 34.000 Euro. Telefon 210464; 0788.488.075. (33942)

Vând apartament 4 camere, etaj 3/4, zona 100 Micalaca, preț 35.000 Euro. Telefon 210464; 0788.488.075. (33942)

VÂNZĂRI CASE

Vând sau schimb casă mare, central, toate utilitățile. Telefon 0723.215.328. (33844)

Vând casă în CARTIERUL FUNCȚIONARILOR, suprafața totală 560 mp. Telefon 0722.266.523. (32760)

Vând casă în Pâncota, str. Calvariei, 6 camere, baie, anexe. Telefon 0788.467.896. (33386)

Vând case în Pâncota, str. Horia 12 și 15. Telefon 0742.218.693, 0744.875.054. (33472)

Vând urgent casă nouă, Grădiște, str. I. Mureșan nr. 44. Telefon 0745.634.885, 276553. (33624)

Vând casă, str. Poetului, suprafața 720 mp, fs 25m. Telefon 0722.295.340, 0743.038.307. (33856)

Vând casă 3 camere, Aradul Nou cu Legea 112, 1.700 mp, toate utilitățile, amenajată, 48.000 Euro, negociabil. Telefon 289544; 0740.249.544. (33930)

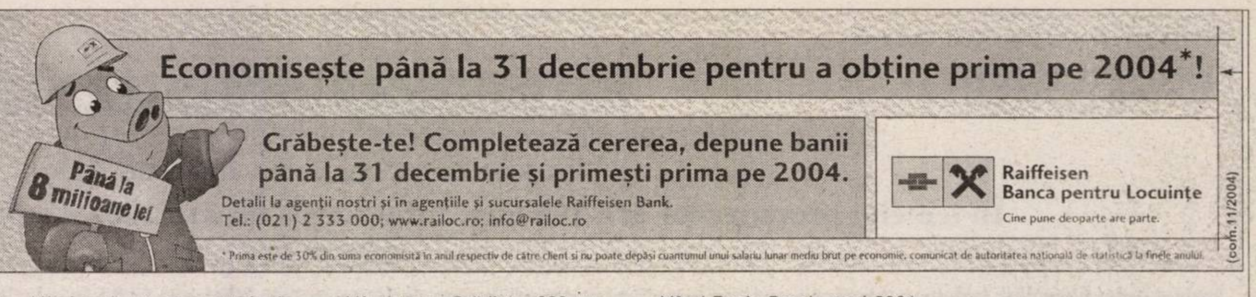

Economisește până la 31 decembrie pentru a obține prima pe 2004*!

Grăbește-te! Completează cererea, depune banii până la 31 decembrie și primești prima pe 2004.

Detalii la agenții noștri și în agențiile și sucursalele Raiffeisen Bank.
Tel.: (021) 2 333 000; www.railoc.ro; info@railoc.ro

Raiffeisen Banca pentru Locuințe
Cine pune deoparte are parte.

* Prima este de 30% din suma economisită în anul respectiv de către client și nu poate depăși cuantumul unui salariu lunar mediu brut pe economie, comunicat de autoritatea națională de statistică la finele anului.

(com.11/2004)

Vând casă + teren + autorizație construcție, Pârneava-Oituz. Telefon 0721.269.700, 0721.269.710. (33931)

Vând casă 2 camere, în Bujac, baie, bucătărie, toate utilitățile, 540 mp, 27.500 Euro, negociabil. Telefon 289544; 0740.249.544. (33930)

Vând casă 2 camere, cărămidă, apă, canalizare, 670 mp, Pârneava, 27.500 Euro, negociabil. Telefon 289544; 0740.249.544. (33930)

Vând casă central str. Gh. Barițiu, nr. 20, posibilități privatizare, suprafața 443 mp. Telefon 0744.803.940. (p)

Vând casă mare + anexe localitatea DEZNA, preț 20.000 EU. Telefon 0744.774.649. (33964)

Vând urgent casă bun și pentru privatizare. Telefon 256869. (33082)

Vând casă neterminată (roșu), Vladimirescu, subsol + parter și materiale etaj, 850 mp. Telefon 0744.555.660. (30891)

Vând casă mare, în Nădlac, cu tot confortul, lângă șoseaua europeană. Telefon 0257/474780, după ora 19. (Ag. Nădlac, 29)

Vând casă Aradul Nou, 600 mp teren, 2 construcții L112, 48.000 Eu. Telefon 0744.550.396, 338544, 0726.260.759. (33830)

Vând casă în Curtici, 4 camere, baie, anexe. Telefon 464905; 0745.266.389. (33373)

Vând casă etaj Micălaca, 1.000 mp teren, 220 mp construiți, preț 96.000 Eu. Telefon 0744.589.950. (34013)

Vând casă Pârneava, 300 mp teren, 36.000 Eu. Telefon 0723.308.286. (34013)

VÂNZĂRI SPAȚII

Vând imobil 1.000 mp, Calea Timișorii compus din SPAȚII COMERCIALE, PRODUCȚIE + LOCUINȚĂ. Telefon 0721.269.700, 0721.269.710. (33931)

Vând SPAȚIU ultracentral, 439 mp, 180.000 Euro, negociabil. Telefon 289544; 0740.249.544. (33930)

Vând HALĂ 500 mp în MICĂLACA, 60.000 Eu. Telefon 0744.795.263. (34022)

VÂNZĂRI TERENURI

Vând teren intravilan Arad, parcele 1.000 mp, front stradal 20 ml, 13.500 Euro, negociabil; disponibile 8 parcele a 1.000 mp, accept variante auto sau imobiliare. Telefon 289544, 0745.239.544. (33930)

Vând PESCĂRIE cu TEREN 5.300 mp, Arad, accept variante auto sau imobiliare, 25.000 Euro. Telefon 289544, 0745.239.544. (33930)

Vând teren intravilan în Gai, 4006 mp, preț negociabil. Telefon 276553 sau 0745.634.885. (33624)

Vând teren cu casă în construcție, în orașul Sântana, preț negociabil. Telefon 0744.859.438, 273818. (30872)

Vând teren intravilan 31.400 mp, pe DN7; front stradal 280 ml, pe drumul Pecica, 280 ml pe Drumul Turnului. Telefon 0724.373.950. (30912)

Vând 20 ari vie, Valea Domnească, Ghioroc, teren intravilan. Telefon 0724.047.720. (33946)

Teren de vânzare - 45.000 Euro, negociabil, intravilan, cartier Subcetate, lângă Casarom, strada Pompei, front stradal 30 metri, suprafață totală 900 mp, apă + gaz la stradă. Informații telefon 0722.989.040, 368133 sau 213377, personal, str. Gladiator nr. 40, Subcetate. (34009)

Vând 10 ha compact Arad-Nădlac, fs dublu, mare, preț 3,5 Eu/ mp. Telefon 0722.257.409, 213192. (33808)

Vând teren Grădiște, 633 mp, 21.000 Eu. Telefon 0726.260.759, 0744.550.396, 338544. (33830)

Vând teren 1,6 ha centură CET fs 50 m, 4 EU/mp. Telefon 0788.421.421; 0722.562.024. (33114)

Vând teren cu casă mică 700 mp, utilități, zona Cocorilor, 18 m front stradal, 42.000 EU. Telefon 0723.273.746. (33169)

Vând teren pentru construcții casă sau investiții 465 mp, fs 32 ml, 20.000 Eu, negociabil. Telefon 0744.703.732. (33053)

Vând 1.440 mp intravilan, Calea Timișorii, proiect hotel, 120.000 Euro. Telefon 253364; 0722.257.409; 0741.253.364; 0788.253.364. (33808)

Vând teren s - 8.000 mp (fs-15 m), pe șoseaua de centură Micălaca Nord, 2 EU/mp. Telefon 0722.782.353. (33250)

Vând teren 380 mp cu atelier producție mobilier, cartierul Funcționarilor, preț 65.000 Eu. Telefon 0744.589.950, 338544. (34013)

VÂNZĂRI AUTO-MOTO

Vând Dacia 1310 TLX, 5 viteze, VT + asigurare, an 1987, 760 Eu. Telefon 0723.045.296. (30867)

Vând Dacia 1310, an 84, preț 480 Eu, VT 2006, asigurare. Telefon 0742.199.780. (30867)

Vând Ford Escort 1,3 benzină, an fabricație 92, 2 uși, vișiniu metalizat, trapă, oglinzi electrice, stare impecabilă, neînmatriculat. Telefon 0722.358.171, 0745.534.955, 0257-533143. (p)

Vând Opel Omega 2000, an 1994, stare de excepție. Telefon 0723.215.328.(33844)

Vând Dacia 1410, an 1996, 1.700 Eu. Telefon 289498, 0745.612.963. (33854)

Vând Dacia, culoare albă. Telefon 0744.198.658. (33859)

Vând Dacia pick-up, an 1997, stare foarte bună, preț 2.200 Eu. Telefon 0740.093.973. (30863)

Vând autoutilitară Mercedes 508. Localitatea Seleuș nr. 199. Telefon 329294. (30874)

Vând MAZDA 626 compresor diesel, an 1992, cu acte proveniență Germania, deosebită sau cumpăr acte. Telefon 0722.353.495. (30863)

Vând microbus marfă Renault Master 1987, înmatriculat, CIV. Telefon 0722.247.219. (30906)

Vând Audi A4, 1.9 TDI, Break, triptronic, culoare albă, an fabricație 2001, 105.000 km. Telefon 0744.621.968. (33932)

Vând sau schimb, variante, Mercedes C180, an 1995, înmatriculat PF. Telefon 0723.162.819. (33200)

Vând Opel Senator automatic Iveco Magirus 3,5 tone. Telefon 0723.253.651. (33028)

Vindem autocamion 22 tone DAF 500, an 1996, în stare foarte bună. Telefon 0744.546.880. (33126)

Vând autoutilitară MB 1831L/52, an 1995, Euro II, 675.000 km reali. Telefon 0741.429.476. (33041)

Vând Dacia Break, an fabricație 2001. Informații telefon 0745.280.883; 255482. (33705)

Vând Espero, an 1996, climă, full electric, 3.100 Euro, negociabil. Telefon 0724.249.849. (37763)

Vând Dacia Papuc, 5 locuri, 2002, benzină, 79.000 km. Telefon 0744.556.869. (33195)

Vând camionetă Roman - Frumoasa Americană, prelată, stare perfectă de funcționare. Telefon 0788.600.719; 279992. (33175)

Vând autobasculantă GMC sarcina utilă 1,9 to motor Diesel, înmatriculată și în stare perfectă de funcționare. Telefon 0788.600.719, 279992. (33175)

Vând Lada 1200, an fabricație 1978, stare de funcționare, Olari. Telefon 0743.960.474, după ora 17. (Ag. Sântana, 195)

Vând Dacia Break, anul 2001. Informații telefon 255482, 0745.280.883. (33233)

Vând VW Passat 1,9 TD 2xairbag, servo, 2 geamuri electrice, consum 5,5. Telefon 0742.879.835. (33249)

Vând Renault 19 Chamade Diesel înscris 1 octombrie 2004, deosebit, 3.500 EU. Telefon 0722.353.495. (33246)

Vând utilaje agricole (tractor, cultivator, semănătoare, plug, disc). Telefon 358310. (Ag. Criș, 491)

VÂNZĂRI ELECTRO

Vindem CASE MARCAT FISCALE, CONSUMABILE, CÂNTARE ELECTRONICE, str. VICENȚIU BABEȘ, nr. 22 A. Telefon 211211, 281188. (c, 2044)

Vând CASE de MARCAT FISCALE, CÂNTARE ELECTRONICE, str. STÂNJENEL, nr. 6. Telefon 279702, 0745.395.107. (33365)

Vindem CASE de MARCAT, CÂNTARE ELECTRONICE și CONSUMABILE, strada I. L. CARAGIALE nr. 22. Telefon 272727; 282829. (33144)

Vând TELEVIZOARE COLOR, diferite diagonale, telecomandă, teletext, Euroscart. Telefon 338090. (34015)

NOU! Vindem la cele mai mici prețuri ELECTROCASNICE: MAȘINI DE SPĂLAT AUTOMATE, CONGELATOARE, COMBINE FRIGORIFICE, LĂZI FRIGORIFICE, FRIGIDERE SIEMENS, BOSCH, PRIVILEG, ZANUSSI, TV COLOR, ANVELOPE. Calea RADNEI 151. Telefon 369090; mobil 0743.662.845. (33587)

Vând TV COLOR, MAȘINĂ AUTOMATĂ DE SPĂLAT, foarte ieftin și garanție. Telefon 275277. (32379)

Vând CONGELATOR, COMBINĂ FRIGORIFICĂ și FRIGIDER, foarte ieftin și garanție. Telefon 275277. (32379)

Vând aparate cafea Saeco, pentru bar. Telefon 0740.515.236. (Ag. Criș, 482)

Vând telefon Motorola V400, cameră foto, 200 Euro, negociabil. Informații telefon 0742.380.978. (33885)

Vând în 2 rate MAȘINI SPĂLAT, TV COLOR. Telefon 251392. (33907)

Numai noi vindem CHAS și în RATE: ELECTROCASNICE second hand (TV, MAȘINI de spălat, FRIGORIFICE), anvelope, MOBILIER NOU, la COMANDĂ. ARAD, Calea Radnei 225. Telefon 259339; 0744.706.321; LIPOVA - 563027; 0744.796.542. (33941)

Vând agregate frig, cameră frig, compresoare. Telefon 0723.253.651. (33028)

Vând mașină de spălat Alba Lux, preț 4.500.000 lei. Telefon 0741.013.523; 0741.968.207. (33246)

Vând aparate cafea SAECO. Telefon 0740.515.236. (34024)

VÂNZĂRI DIVERSE

Vând POMI FRUCTIFERI, diferite specii, ORNAMENTALI, TRANDAFIRI. Telefon 535058-seara; 0744.635.011, 0744.301.119, SARUȘI IOSIF, Dorobanți. (33805)

Vând PLASĂ GARD ZINCATĂ - 34.000 lei/kg; CUIE - 28.000 lei/kg; RABITZ 47.500 lei/kg; toată gama de SÂRME; ELECTROZI, COTURI și BURLANE FUM - 45.000 lei/buc, etc. Str. Vrabiei, nr. 4. Telefon 289997, 0744.289.997, 0721.474.980, www.garduri.ro (32517)

Vând OȚEL BETON OB 37 diametrul 6...12 mm, 21.500 lei/kg și PLASĂ GARD 34.000 lei/kg, str. Andrei Șaguna, nr. 69. Telefon 251706, 0745.239.555. (32517)

Vând purcei înțărcați și o familie de struți. Telefon 380071. (33263)

Vând COLȚARE, CANAPELE, FOTOLII, NOI. Telefon 286069. (32563)

Vând cățeì Huski Siberian, din părinți, cu pedigree. Telefon 0722.358.171, 0745.534.955, 0257-533143. (p)

Vând BOLȚARI TERMOIZOLANȚI, zgură, beton, cal. I, 28 modele. Telefon 0745.634.885. (33624)

Vând geamuri termopane (mărimi geamuri între î-190-140 aluminiu, termopane î-250-140 și alte dimensiuni), uși interioare și centrală pe lemne și cărbuni, o sobă cu termotekă pe gaz. Telefon 0257-373491. (30882)

Vând LEMNE FOC TĂIATE, la domiciliul clientului. Telefon 278583. (33906)

Vând malaxor 200 litri, în stare de funcționare. Telefon 281228. (30914)

Vând POMI FRUCTIFERI, diverse specii, ORNAMENTALI și TRANDAFIR. Localitatea DOROBANȚI nr. 166, telefon 0745.839.884; 0741.978.171, KISS. (33556)

Vând BALAST, PIATRĂ, cu auto 16 tone. Telefon 0741.500.053. (33559)

Vând ANVELOPE, GENȚI 22.5 (2.000.000), second hand, LIPOVA, telefon 563027; 0744.626.392. (33040)

Vând LEMNE FOC TĂIATE, esență tare, transport la domiciliu. Telefon 276488, Grădiște. (33092)

Vând baloți lucernă. Informații zilnic Arad-Gai. Telefon 0257-240101. (Ag. UTA, 1495)

Vând OȚEL BETON 21.500 lei/kg, str. Pădurii nr. 105. Telefon 281929, 0740.047.129. (33058)

Vând garaj autorizat, zona 300. Telefon 0745.588.493. (33350)

Vând convenabil BALOȚI LUCERNĂ, BALOȚI PAIE, la domiciliul clientului. Telefon 0744.633.584. (31662)

Vând cățeì Ciobănesc German, de trei luni, cu Pedigree și vaccinați. Telefon 0257/286618; 0740.107.446. (33178)

Vând CARTOFI ROȘII Covasna, 6.500 lei/ kg și CARTOFI DE SĂMÂNȚĂ 6.000 lei/kg, Arad, str. Dorobanților nr. 69. Telefon 283799. (33211)

Vând strung nemțesc pentru modelat lemn, preț 1.200 EU negociabil. Telefon 328406. (33973)

Vând seif (casă valori) ambalaj bere, expresso cafea, cântar semiautomat, europaleți, candelabru porțelan. Telefon 0723.253.651. (33028)

Vând cartofi roze și albi, de consum. Telefon 0745.037.225. (33819)

Vând HRANĂ USCATĂ CÂINI, FURAJE GRANULATE, import UNGARIA, tâmplărie PVC, rulouri, jaluzele. Telefon 253589. (c. 559)

Vând armă de vânătoare Driling cal. 16-8x57, opțional 5,6. Telefon 0744.783.978, 0722.241.822. (33731)

Vând AEROTERME pe motorină, folosite, recondiționate și noi, cu garanție. Telefon 0741.375.843. (33871)

Vând POMI ALTOIȚI, familia OLOIERU GHEORGHE - CUVIN nr. 210. Telefon 461064; 0744.174.785. (33820)

(Continuare în pagina 17)

(Urmare din pagina 16)

Vând strung SN 320, stare bună funcționare, 800 Euro. Telefon 0724.249.849. (37763)

Vând BOLȚARI TERMOIZOLANȚI, executați la vibropresă, 300x250x200, 14.000/ buc.; mc 940.000 lei. Telefon 214120; 0788.578.017. (30864)

Vând HUILĂ, LEMNE DE FOC, la domiciliu. Telefon 0257/288924; 0724.502.693. (33186)

Vând foarte ieftin 1500 kg porumb boabe. Telefon 252317. (33229)

Vând porumb știuleți. Telefon 462004. (33244)

Vând tărâțe. Telefon 0742.879.835. (33249)

Vând calorifere de oțel K11 lungime 1300, înălțime 500, au fost montate o singură iarnă, la jumătate de preț. Telefon 0724.373.950. (33245)

Vindem PLAPUME și PERINE LAVABILE, la preț de producător. Telefon 280809. (33260)

Vând CĂRĂMIDĂ NOUĂ, 3.500 lei/buc. Telefon 0742.778.641. (34014)

Vând CĂRĂMIDĂ NOUĂ, 3.500 lei/ buc. Telefon 0740.594.782. (34017)

CUMPĂRĂRI TERENURI, IMOBILIARE

Cumpăr teren agricol în Șiria, Tauț, Dud, ofer preț avantajos. Telefon 0742.030.747. (32456)

Cumpăr pământ arabil pe raza localităților Sântana, Comlăuș, Șimand, Caporal Alexa. Telefon 0745.267.046. (33884)

Cumpăr teren intravilan Arad, minim 800 mp. Telefon 0723.308.286; 338544. (33049)

Cumpăr apartament 2-3 camere, Alfa. Telefon 0744.550.396; 338544. (33049)

Cumpăr teren intravilan în jurul Aradului. Telefon 0744.200.737. (33049)

Cumpăr casă Vladimirescu, Zimand. Telefon 0744.550.396, 0726.260.759, 338544. (33830)

Cumpăr apartament Vlaicu, cu credit ipotecar, exclus ultimul etaj. Telefon 0726.289.694, 338544. (33830)

Cumpăr casă central. Telefon 0744.589.950, 338544. (33830)

Cumpăr apartament 2-3 camere, Micălaca. Telefon 0726.289.694, 0744.550.396, 338544. (34013)

Cumpăr garsonieră cf. I. Telefon 0726.289.694, 338544. (34013)

Cumpăr apartament 2-3 camere, Vlaicu. Telefon 0726.289.694, 338544. (34013)

Cumpăr teren intravilan, Arad, minim 800 mp. Telefon 0723.308.286, 338544. (34013)

Cumpăr casă stare foarte bună, central, Micălaca sau Aradul Nou. Telefon 0744.589.950, 338544. (34013)

CUMPĂRĂRI AUTO-MOTO

Cumpăr AUDI 100 CC, Diesel, an 1987, pentru recarosat, ofer preț bun. Telefon 0723.045.296. (30867)

CUMPĂRĂRI DIVERSE

Cumpărăm VACI și VIȚELE. Plata se face imediat. Telefon 250866, 0745.681.191. (33262)

Cumpăr pene vechi și noi, preț foarte bun. Telefon 214094, 0741.689.068. (30875)

Cumpăr pene de gâscă vechi și noi. Telefon 210480. (30899)

Cumpărăm PORCI GRAȘI, preț 50.000 lei/kg + subvenție. Telefon 531497; 0745.969.075. (33964)

Cumpăr CALORIFERE FONTĂ, 35.000-40.000 lei/element. Telefon 0723.926.350; 0742.423.687. (33206)

Cumpărăm PORCI, VITE pentru sacrificat. Plata pe loc. Telefon 0788.323.255. (33903)

Cumpăr GRÂU de CALITATE cu deformare de 12 milimetri. Telefon 0740.172.327. (Ag. Sântana, 194)

LOCURI DE MUNCĂ

LABORATOR DENTAR, BRAȘOV, dotat cu tehnologie ultimă generație, angajează, condiții foarte avantajoase, TEHNICIENI DENTARI. Telefon 0721.224.613. (33774)

SOCIETATE COMERCIALĂ angajează OSPĂTARE, VÂNZĂTOARE, AJUTOR BUCĂTAR, str. N. Bălcescu nr. 2. (34025)

Angajăm DIRECTOR + GRAFICIENI pentru FIRMĂ DE GRAFICĂ-RECLAME. Telefon 253868. (33931)

Angajăm BRUTARI și FELIATORI PÂINE. Telefon 0742.218.693. (33923)

Angajez COAFEZĂ, COSMETICIANĂ și MANICHIURISTĂ cu experiență. Telefon 0744.250.015. (30890)

ASTOP - BROKER DE ASIGURĂRI - angajează DIRECTOR SUCURSALĂ. Telefon 0742.209.902; e-mail: office @astop.ro (f. 3709100)

Firma „SUNTECH” SRL caută în ARAD și împrejurimi MUNCITORI pentru MONTAREA TEHNICII PARASOLARE (jaluzele verticale, orizontale, rulouri plastic), după ore de program. CONDIȚII: mașină personală și telefon. Telefon 0722.234.359; 0743.119.676. (33022)

Angajăm BRUTARI - PATISERI și FEMEI pentru FELIAT PÂINE. Telefon 211210. (Ag. UTA, 1505)

Angajăm VÂNZĂTOARE pentru BRUTĂRIE-PATISERIE. Telefon 211210. (Ag. UTA, 1505)

Angajăm VÂNZĂTOARE, DIRECTOR FIRMĂ de producție mobilă + uși. Telefon 253868. (33255)

SC VERBIȚĂ SRL angajează INFORMATICIAN, VOPSITOR AUTO, TINICHIGIU AUTO, ȘOFER TAXI. Telefon 227056, 275650. (33054)

SCCA ARTEX ARAD cu sediul în Arad, str. Ioan Vidu, nr. 1-3 (lângă Cinema Dacia) încadrează în muncă pentru perioadă nedeterminată, CONFECȚIONERI la mașină sau cunoscători ai meseriei de confecționer. Asigurăm tichete de masă. Salarii avantajoase. Informații la secretariatul societății sau telefon 253741, 253726. (33152)

SALON LUX caută COAFEZE, COSMETICIANĂ, MANICHIURISTĂ (angajare cu procent sau închiriere scaun). Relații, str. Unirii, nr. 14, telefon 0727.211.084. (33150)

METALCOMP INT. angajează PAZNICI și ELECTRICIENI. Telefon 254251, 257461. (33129)

Angajăm MUNCITORI NECALIFICAȚI și AGENT MARKETING. Telefon 0722.891.231. (33125)

Angajăm FRIGOTEHNIST, ELECTRICIAN AUTO. Telefon 0724.249.849. (33105)

Angajăm ȘLEFUITORI LEMN, TÂMPLARI. Ofer salar motivant, bonuri masă, transport gratuit. Telefon 216823. (33068)

FIRMĂ CĂMĂȘI angajează CONFECȚIONERE cu experiență la mașini liniare. Oferim salar avantajos, bonuri masă, abonamente transport. Telefon 281114. (33028)

Angajăm PERSONAL CALIFICAT pentru linie tras-tălpuit, salar + beneficii. Telefon 0745.780.173. (32444)

LEOPARD FASHION angajează CONFECȚIONERE pentru secția confecții MACEA, salar atractiv, tichete masă, transport gratuit Arad-Macea. Telefon 536150; 0743.090.302. (33950)

FIRMĂ ÎNCĂLȚĂMINTE angajăm MAȘINISTE și MANUAL. Informații telefon 256258. (33234)

VDS BALCAN TRADE angajează REGLORI MAȘINI INJECȚIE MASE PLASTICE. Telefon 216624. (33197)

VDS BALCAN TRADE angajează OPERATORI MASE PLASTICE și PERSONAL pentru ASAMBLARE, vârsta maximă 35 ani. Telefon 216624. (33197)

Oportunități de angajare într-un CONCERN INTERNAȚIONAL. Telefon 0741.093.817; 0722.991.851. (33235)

CÂȘTIGI BANI PROMOVÂND SUPLIMENTE NUTRITIVE din SUA în sistem MLM. Telefon 0744.831.171. (33191)

Angajăm VÂNZĂTORI GESTIONARI PRESĂ, preferabil pensionari. Informații telefon 271772. (33192)

„NEDRA” angajează ȘOFERI DISTRIBUȚIE MARFĂ. Telefon 270660. (33251)

SC DYROYSS SRL, firmă română cu punct de lucru în Micălaca, angajează CONFECȚIONERE. Se oferă condiții deosebite de lucru, salarizare bună. Telefon 0743.119.671. (Ag. UTA, 1513)

DEPOZIT MATERIALE DE CONSTRUCȚII angajăm MUNCITORI NECALIFICAȚI. Telefon 234977. (34012)

SC VESTLACT angajează PERSOANE pentru CONTABILITATE PRIMARĂ. Telefon 0788.436.857, 212899. (34013)

OCAZIE! S.C. angajează 2 VÂNZĂTOARE, Piața MIHAI VITEAZUL, ofer salar atractiv + locuință fără chirie. Telefon 0724.219.592, 0257-276552. (34021)

PRESTĂRI SERVICII

REPARĂM ieftin MAȘINI de SPĂLAT, FRIGORIFICE. Lipova - 563145; ARAD - 259339; 0744.796.542. (33143)

Repar ieftin: FRIGIDERE, CONGELATOARE. Garanțial, deplasare gratuită. Telefon 380071; 0722.417.397. (33263)

AUTOMATIC SERVICE repară MAȘINI SPĂLAT AUTOMATE, domiciliu. Telefon 259146; 0744.241.398. (30878)

Repar MAȘINI de SPĂLAT AUTOMATE, cu piese originale, la domiciliul clientului. Telefon 274600. (31962)

Repar MAȘINI AUTOMATE, la domiciliul clientului. Telefon 241355. (31899)

Repar MAȘINI SPĂLAT AUTOMATE, la domiciliul clientului. Telefon 275277. (p)

SILDOR PROD

vânzări, montaj, reparații: VITRINE, CAMERE FRIGORIFICE și AER CONDIȚIONAT. Telefon service: 0257-349121; sediu: 0257-270622. (c)

REPARAȚII: FRIGIDERE, CONGELATOARE, la domiciliul clientului. Garanție 12 luni. Telefon 242670; 0740.081.123. (30901)

FIRMĂ executăm INSTALAȚII sanitare, ÎNCĂLZIRI CENTRALE. Calitate occidentală. Telefon 0744.556.869. (33196)

AMENAJĂRI INTERIOARE, CABANE LEMN, MANSARDE, INSTALAȚII SANITARE, diverse lucrări. Telefon 0743.544.282. (33933)

PARCHETĂRI (și laminat), RAȘCHETĂRI. Materiale firmă (client). Telefon 0744.555.338; 0745.648.047. (33210)

Executăm LUCRĂRI de INSTALAȚII SANITARE și ÎNCĂLZIRE. Telefon 0722.876.225. (33242)

DIVERSE

Organizăm: NUNȚI, MESE FESTIVE, BANCHETE, în noul restaurant „ROBERTO”. Prețuri rezonabile. Telefon 0722.348.103; 289014. (Ag. UTA, 1498)

TURISM

WEEK-END DE TOAMNĂ

Hotel PARC ** MONESA, cazare cu pensiune completă, 3 zile la doar 1.395.000 lei/persoană.
Rezervări 0257 - 313044;
0257 - 212023. (c)

RĂDUCU TRANSPORT, efectuează TRANSPORT INTERNAȚIONAL de PERSOANE: ITALIA, FRANȚA, SPANIA, GERMANIA. Telefon 0745.202.337. NOU! Luni și miercuri cursă ARAD-BUCUREȘTI (Complex EUROPA). (32230)

WEST SPRINTER COMPANY, transportă GRUPURI de PERSOANE (10-15) în EUROPA. Telefon 0257/465656 sau 0741.082.025. (32613)

ÎNCHIRIERI

Închiriez CASĂ MARE, pentru BIROURI, CABINETE, SPAȚIU COMERCIAL, toate utilitățile, zona GĂRII, str. AVRIG 36. Telefon 0745.796.832. (33818)

Închiriez DEPOZIT, 150 mp. Telefon 272676, 0722.344.626. (p)

Închiriez apartament 2 camere, mobilat, chirie 130 Eu/ lună, avans trei luni + garanție 100 Eu. Telefon 0742.218.693. (30914)

Închiriez (ofer) 250 mp HALĂ PRODUCȚIE, ideal CROITORIE, GAI. Telefon 0744.240.445. (33198)

Închiriez (ofer) apartament 2 camere, mobilat + garaj, zona Micălaca, 100 Eu/ lună. Telefon 0723.246.370. (33209)

Domn, caut să închiriez o cameră la bloc sau garsonieră cf. I, mobilată, 2-3 luni. Telefon 0745.037.225. (33059)

Dau în chirie pentru o familie apartament 3 camere, Alfa, nemobilat, 100 Euro. Telefon 0726.289.694; 338544. (33944)

Dau în chirie apartament 2 camere, mobilat, lângă OMW, 150 Eu/ lună. Telefon 0726.289.694, 338544. (33830)

Dau în chirie pentru o familie apartament 3 camere, Alfa, nemobilat, 100 Euro. Telefon 0726.289.694; 338544. (33944)

Dau în chirie apartament 2 camere, Micalaca. Telefon 0726.289.694; 338544. (33944)

Doresc să închiriez garsonieră cf. I, Vlaicu. Telefon 0726.289.694, 338544. (33830)

Închiriem SPAȚIU COMERCIAL 60 mp, pe Calea Timișorii - central, amenajat, cu toate utilitățile. Telefon 0722.891.231. (33126)

Dau în chirie apartament 2 camere Miorița, 100 EU. Telefon 256353. (33258)

Închiriez garsonieră mobilată, îmbunătățită, cf. I, Miorița. Telefon 233840, 511683. (Ineu, 329)

Doresc să închiriez apartament 2-3 camere, Alfa. Telefon 0726.289.694, 338544. (34013)

Doresc să închiriez apartament 2-3 camere, Micălaca. Telefon 0726.289.694, 338544. (34013)

Doresc să închiriez apartament 2-3 camere, central. Telefon 0726.289.694, 338544. (34013)

Doresc să închiriez apartament 2-3 camere, Vlaicu. Telefon 0726.289.694, 338544. (34013)

Doresc să închiriez apartament 2-3 camere, Alfa. Telefon 0744.550.396. (34013)

Închiriez (ofer) apartament de lux, 2 camere, decomandate, mobilat, Praporgescu, 250 Eu. Telefon 0744.542.931. (34019)

✝ DECESE ✝

Cu durere anunțăm stingerea din viață, la 49 ani, după o lungă și grea suferință, a celei care a fost mamă, soție și soră,

STOIA MARIA.

Slujba de înmormântare va începe azi, ora 14.30, la domiciliu, Micălaca, str. Mioriței nr. 36, bl. 179, ap. 19. Înhumarea va avea loc la Cimitirul Micălaca. Familiile îndoliate: STOIA, VEREȘ, OLTEAN și ALEXA.

✝ CONDOLEANȚE ✝

Mulțumim tuturor celor care au fost alături de noi, acum, când am condus-o pe ultimul său drum, pe iubita noastră mamă, soacră și bunică iubitoare

ZASLO
PARASCHIVA

născută GRAUSAM.

Înmormântarea a avut loc duminică, 14 noiembrie 2004. Dumnezeu s-o odihnească în liniște și pace! Nu o va uita niciodată, familia îndoliată ZASLO.

Sincere condoleanțe din partea clasei a VII-a A, Școala Generală nr. 12, pentru doamna dirigintă MIHĂILESCU GEORGETA, la marea durere pricinuită de decesul tatălui socru. (p)

Un ultim omagiu pentru cea mai iubită mătușă

MARIA STOIA

care ne-a părăsit mult prea devreme după o suferință nemeritată. Îți vom păstra o amintire caldă și frumoasă în suflete. Nepoata DANA și familia ALESSANDRA, ANDREI și MARINEL GOLDIȘ. (34016)

Suntem alături de familia procuror MARIUS NECULCEA în marea durere pricinuită de decesul mamei sale. Dumnezeu s-o odihnească în pace! Familia ȘTEȚCU PETRU și LENUȚA. (p)

Suntem alături de colega noastră LINKO GYONGY la pierderea soacrei. Colegii instructori de la TAKATA-PETRI ROMÂNIA. (34013)

Nu te vom uita niciodată,

KATI TANTI.

Dumnezeu să te odihnească în pace! Condoleanțe copiilor din partea familiei GABOR. (34023)

Sincere condoleanțe familiei NECULCEA MARIUS, în aceste momente grele pricinuite de decesul mamei sale. Familia OPRIȘ. (34027)

Aducem un ultim omagiu celui care a fost finul nostru,

BAȘA GHEORGHE.

Odihnească-se în pace! Suntem alături de familia îndurerată! Nașii, familia Popovici Cornel, Cornelut și Claudia. (34028)

✝ COMEMORĂRI ✝

Cu durere în suflet, lacrimi și dor, anunțăm împlinirea a 6 luni de când moartea nemiloasă l-a răpit de lângă noi, pe scumpul nostru fiu și frate

TRAIAN ALEXANDRU TRIFA.

Dumnezeu să-l odihnească în pace! Parastasul va avea loc DUMINICĂ 21.11.2004, ora 12, la Catedrala Ortodoxă Veche. Familia în veci nemângâiată.

Azi, 15 noiembrie, se împlinește un an de când a plecat prematur din această viață, la numai 40 de ani, al meu tată,

PAT ȘTEFAN.

O lumânare, o lacrimă, un gând, o rugăciune către bunul Dumnezeu să-ți vegheze sufletul și să-ți dea odihnă veșnică. Al tău fiu LUCIAN. (33326)

În data de 14 noiembrie 2004, dacă ai fi trăit, fiul și fratele nostru,

OPRIȘ DAN

ai fi împlinit vârsta de 27 de ani. Dumnezeu să te odihnească în liniște și pace! Mama, tata și fratele. (34027)

Azi 15 noiembrie, trebuia să-ți spunem „La mulți ani” iubită mamă, soție și bunică, când ai fi împlinit 53 ani,

IANCU ESTERA.

Dumnezeu te-a iubit și te-a chemat. Rugăm pe bunul Dumnezeu să te odihnească în pace, suflet bun și blând. Cu dor nemărginit de tine, te vom plânge și nu te vom uita niciodată. Soțul IONEL, fiul DANIEL, fiica DANIELA cu familia. (33242)

Pentru dragul meu fiu

NICA PETRU GHEORGHE,

azi când ai fi împlinit 40 de ani, și trebuia să-ți spunem „La mulți ani” tu ai plecat pe drumul fără întoarcere acum 2 ani. Flori și lacrimi pentru visele tale neîmplinite. Dumnezeu să te odihnească în pace! Mama LIDIA în veci nemângâiată. (33326)

✝ SERVICII FUNERARE ✝

RO STYL COMPANY
Servicii
Funerare
magazine deschise și noaptea
Arad, Str. M. Eminescu 22
(peste drum de Artex)
tel. 214.422
Arad, Calea Victoriei 31
(lângă Strungul)
tel. 228.909; 0744.690.121

OFERĂ:
- Sicrie și accesorii funerare
- Transport funerar cu mașini speciale în țară și străinătate.

GRATUIT: Transportul sicriului la domiciliu în Arad.

REDUCERE 20% LA SICRIU clienților care fac spălat, îmbrăcat, formolizat și transport cu firma noastră.

PLATA ȘI DUPĂ ÎNCASAREA AJUTORULUI DE ÎNMORMÂNTARE

IN MEMORIAM "KUKI"
SERVICII FUNERARE COMPLETE
Str. M Eminescu Nr.4
în curte
Tel: 211.929 - 0723.343.964
MAGAZIN DESCHIS LA ORICE ORĂ

OFERĂ:
- **SICRIE** 10 modele de la 900.000 - 3.400.000
- **SICRIE LUX** 6 modele de la 3.600.000-22.500.000

Mânere. Șuruburi, prosoape, lumânări, colaci și colivă
- **LENJERIE** 10 modele de la 350.000 - 2.000.000

Apelând la serviciile noastre
(spălat, îmbrăcat, formolizat și transport)
BENEFICIAȚI DE **20%** REDUCERE LA SICRIU

GRATUIT Transportul sicriului la domiciliu
Transport Intern și Internațional
Se poate plăti și după ridicarea ajutorului de înmormântare

Agrirom

S.C. Agrirom S.R.L. Arad, lider în importul şi distribuţia de produse alimentare, în cadrul programului de dezvoltare şi modernizare a operaţiunilor sale, îşi consolidează echipa prin cooptarea unui:

Referent calitate produse alimentare (cod: CCRM01)

Atribuţii principale:

- ➢ Efectuarea recepţiilor calitative ale produselor aprovizionate;
- ➢ Tratarea problemelor legate de calitatea produselor şi serviciilor cu furnizorii şi clienţii companiei;
- ➢ Întocmirea documentelor legale referitoare la calitate.

Cerinţe principale:

- ➢ Absolvent de studii superioare în domeniul industriei alimentare;
- ➢ Experienţă anterioară în domeniul controlului calităţii produselor alimentare;
- ➢ Cunoştinţe de limba engleză;
- ➢ Operare PC, MS Office;
- ➢ Permis de conducere cat. B;
- ➢ Locul de desfaşurare a activităţii este Arad (Vladimirescu).

Reprezintă avantaje:

- ➢ Cunoştinţe de limba maghiară;
- ➢ Experienţă în domeniul comerţului cu carne.

Dacă îndepliniţi condiţiile de mai sus şi vă atrage:

- ➢ **Un salariu motivant, pe măsura activităţii desfăşurate**
- ➢ **Un mediu de lucru plăcut şi competitiv**
- ➢ **Posibilitatea dezvoltării personale**

atunci aşteptăm să ne trimiteţi o scrisoare de intenţie cu menţionarea codului, însoţită de CV-ul dumneavoastră la fax: 0257-250.525, sau prin mail la **sorinparlog@agrirom.ro** nu mai târziu de 18 noiembrie 2004.

(C.A.357/2004)

IMPORTANT PENTRU AGRICULTORI

S.C. SERVAGROMEC S.A. Arad

S-A RELUAT VÂNZAREA DE TRACTOARE AGRICOLE NOI

subvenţionate 45% conform H.G. 1399 reactualizate.

INFORMAŢII LA SEDIUL FIRMEI:

Arad, str. M. Kogălniceanu nr. 22, tel.: 280.712,
de luni-vineri, între orele 8-16.

(3709062)

DELPHI **PACKARD ROMANIA SRL**

DELPHI Packard Romania is looking for the following positions:

Internal Control Coordinator

(Ineu / Sannicolau Mare)

Main requirements of the job:

- Work closely with management in assessing risks and leading a strong internal control environment
- Coordinate the internal control process at site level
- Roll out the yearly risk assessment and internal control review process
- Supervise the development of local procedures and the rollout of the SOX implementation
- Translate into the local language the corporate procedures and guidelines

Qualifications and skills should include:

- University degree or experience in a professional business environment (audit experience a plus)
- Fluent English (written and spoken)
- Knowledge of business processes (i.e., Finance, Logistics, Purchasing etc.)
- Strong communication skills
- Ability to prioritize, strong project management skills

Financial Controller

(Sannicolau Mare)

Main requirements of the job:

- Reporting, budgeting, forecasting
- Cost analysis
- Managing and improving controlling processes at the plant
- Lead cost saving activities in cooperation with functional management
- Ensure that processes are in line with corporate requirements

Qualifications and skills should include:

- University degree or experience in a professional business environment
- Good command of English (German a plus)
- Strong communication skills
- Flexibility, willingness to travel on business

Delphi Corporation

Delphi is a multi-national world leader in mobile electronics and transportation components and systems technology. Delphi conducts its business operations through various subsidiaries and has headquarters in Troy, Mich., USA, Paris, Tokyo and São Paulo, Brazil. Delphi has approximately 186,000 employees and operates 172 wholly owned manufacturing sites, 42 joint ventures, 53 customer centres and sales offices and 34 technical centres in 41 countries. Delphi can be found on the Internet at www.delphi.com.

Delphi Romania

Delphi Packard Romania SRL currently employs approximately 3,900 employees in Sannicolau Mare, with a new Plant in Ineu, focused on the manufacturing of automotive electronic and electric distribution systems.

Persoanele interesate pentru Fabrica din Sinnicolau Mare sunt rugate să trimită CV şi scrisoare de intenţie până la data de 26 Noiembrie 2004, la adresa firmei:
Sînnicolau-Mare, jud. Timis, Str. Gării nr. 11, TEL: 0256-309-300, FAX: 0256-309-335;
PERSOANA DE CONTACT: GABRIELA DAIA; Adresa de e-mail gdaia@dpa.co.at,

Persoanele interesate pentru noua Fabrica din Ineu sunt rugate să trimită CV şi scrisoare de intenţie până la data de **26 Noiembrie 2004**;la adresa firmei: **Ineu, Jud. Arad, Str. Calea Aradului nr. 23, TEL: 0257-206-604, FAX: 0257-206-603;**
PERSOANA DE CONTACT: VERONICA VADEAN; Adresa de e-mail: Veronika.Vadean@delphi.com

(C.833/2004)

DELPHI **PACKARD ROMANIA SRL**

DELPHI Packard Romania is looking for the following positions:

EEDS CAD DESIGNER

Key Elements:

- Use of the CAD Unigraphics for Automotive Wiring Harness Design:
  - a. Packaging Studies (3D)
  - b. 2D drawings
  - c. Implementation of wiring harness design changes
  - d. Transmission of the drawings to Service Center Italy
- Support SC Italy in managing Bill of Material update and Delphi internal coding
- Support the implementation of design changes into production in strong relationship with the Design Engineers (Service Center Italy) and the Manufacturing Engineers (Romania Site)
- Make regular meetings with the Design Engineers (Service Center Italy)
- Contribute to a strong communication between design engineering and plant engineering

Required candidate qualifications:

- Qualified to degree level or equivalent
- Fluent English
- Experience in CAD Design
- MS-Office programs
- Team player
- Willingness for travelling
- Good communication skills

Preferred candidate qualifications:

- Experience in development / design for automotive customers
- Experience in wiring harness business
- Knowledge of Unigraphics
- Knowledge of the Italian Language

We offer a permanent job contract.

Delphi Corporation

Delphi is a multi-national world leader in mobile electronics and transportation components and systems technology. Delphi conducts its business operations through various subsidiaries and has headquarters in Troy, Mich., USA, Paris, Tokyo and São Paulo, Brazil. Delphi has approximately 186,000 employees and operates 172 wholly owned manufacturing sites, 42 joint ventures, 53 customer centres and sales offices and 34 technical centres in 41 countries. Delphi can be found on the Internet at www.delphi.com.

Delphi Romania

Delphi Packard Romania SRL currently employs approximately 3,900 employees in Sannicolau Mare, with a new Plant in Ineu, focused on the manufacturing of automotive electronic and electric distribution systems.

Persoanele interesate pentru noua Fabrica din Ineu sunt rugate să trimită CV şi scrisoare de intenţie până la data de **26 Noiembrie 2004**,la adresa firmei: **Ineu, Jud. Arad, Str. Calea Aradului nr. 23, TEL: 0257-206-604, FAX: 0257-206-603;**
PERSOANA DE CONTACT: VERONICA VADEAN; Adresa de e-mail: Veronika.Vadean@delphi.com

(C.833/2004)

Izolta

EXECUTĂ HIDROIZOLAŢII
cu membrane import Italia

- ■ **VINDE MEMBRANĂ ARMĂTURĂ POLIESTER cu protecţie ardezie de 3 kg, 3,5 kg, 4 kg, 4,5 kg.**
- ■ **VINDE en gros TOATĂ GAMA DE MATERIALE de construcţii şi finisaje**

Informaţii

- ■ **Depozit str. COCORILOR nr. 4 tel. 289.342, tel. 0788-451.456**
- ■ **Depozit PĂDURII nr. 4 tel.256.589; 0788-451.457**
- ■ **Depozit GARĂ tel. 254.304; 0788-451.458**

Depozit SÂNTANA,
str. Rodnei (clădirea morii)
tel. 0788-441.401.

(c. p. 610/2004)

S.C.
Manitoba
S.R.L.

Angajează
persoane interesate
pentru postul de

INSPECTOR de calitate

CERINŢE SPECIALE:

- ● posesor carnet conducere
- ● cunoscător al limbii engleze

Experienţa în domeniul textil prezintă un avantaj.

Aşteptăm **CV-urile dvs.** la nr. de **fax: 281.322** sau la adresa de e-mail:
reception@manitobatex.org

Persoană de contact:
Marias Corina.

Informaţii la nr. de telefon:
0257/250.505.

(3709191)

GRUPUL ŞCOLAR AGRICOL CHIŞINEU-CRIŞ

ARE ÎN INTENŢIE SĂ EXECUTE LUCRĂRI DE REPARAŢII CAPITALE LA GRUPUL SCOLAR AGRICOL CHIŞINEU-CRIŞ ÎN LUNILE NOIEMBRIE ŞI DECEMBRIE 2004 ŞI **SOLICITĂ OFERTE DE PREŢ.**

CAIETUL DE SARCINI ŞI INFORMAŢII SE POT OBŢINE LA SEDIUL PRIMĂRIEI STR. ÎNFRĂŢIRII NR. 97 TELEFON 350098, PERSOANA DE CONTACT SING.CONSTRUCTOR SENTES ADRIAN.

(com489/Ag.Criş)

Chic

Angajăm confecţionere şi personal pentru călcat.

Informaţii la sediul firmei de pe str. T. Vladimirescu nr. 28
zilnic între orele 8-16, 288762.

(c.781/2004)

S.C."MOL ROMÂNIA PETROLEUM PRODUCTS" S.R.L.

Angajează:

VÂNZĂTOR / VÂNZĂTOARE

la Stația de distribuție carburanți MOL – cu locația ARAD

Condiții:

vârsta minimă 21 ani
studii medii (cu Diplomă Bacalaureat)
stagiul militar satisfăcut

Avantaje:

cunoştințe operare PC
experiență în domeniul comerțului

Principalele responsabilități:

Îndeplinirea activităților comerciale şi de prestări servicii la stația de distribuție carburanți la un nivel ridicat din punct de vedere calitativ
Gestionarea şi întreținerea mărfurilor, valorilor şi bunurilor încredințate în gestiune.

Data limită pentru depunerea documentelor solicitate este **22.11.2004**

Cei interesați vor trimite: Curriculum Vitae şi scrisoare de intenție la adresa: Arad, Bd. I. Maniu nr. 56-62, cod poştal: 310167, Tel: 0257-216509, Fax: 0257-216510.

(3709170)

MOL

PARTENER LA PROGRES

Holcim

Ciment. Betoane. Agregate.

Credem în oameni

și în talentul lor de a crea lucruri uimitoare! Credem în dreptul lor de a-și pune în practică visele, dorințele, proiectele! De aceea, le punem la dispoziție clienților noștri mai mult decât produse de calitate garantată și servicii prompte. Ceea ce le oferim în plus este sprijinul unei echipe entuziaste de profesioniști, capabile să anticipeze cerințele pieței și să găsească soluții inovatoare.

O echipă solidă, care acționează întotdeauna conform celor 3 principii ale dezvoltării durabile: performanța economică, protecția mediului înconjurător și responsabilitatea socială.

www.holcim.ro

Putere. Performanță. Pasiune.

(3708808)

Sediul Central Holcim (Romania) S.A.
B-dul Primăverii Nr. 57, București
Tel: (021) 231 77 08, Fax: (021) 231 77 14

Holcim Infoline 021 / 206 20 00

REGULAMENTUL OFICIAL AL CAMPANIEI PROMOȚIONALE "Ai buletin de arădean, Bergenbier îți dă Logan!" - persoane fizice

SECȚIUNEA 1. ORGANIZATORUL CAMPANIEI

Campania promoțională "Ai buletin de arădean, Bergenbier îți dă Logan!" ("Promoție") este organizată de S.C. Interbrew Romania S.A. cu sediul în București, Str. Siriului nr. 21, etaj 4-5, Sector 1, cod poștal 014354, număr de înregistrare la Oficiul Registrului Comerțului J40/209/1999, având Cod Unic de Înregistrare: 6608725, Atribut R, număr de operator 582, reprezentată de Marilen Popa, în calitate de Director Departament Juridic și Relații Publice ("Organizator"). Participanții la Promoție sunt obligați să respecte termenii și condițiile Regulamentului Oficial al Promoției ("Regulamentul Oficial"), potrivit celor menționate mai jos. Regulamentul Oficial este întocmit și va fi făcut public conform legislației aplicabile din România, fiind disponibil oricărui solicitant, în mod gratuit, la C.P.143 – O.P.3, Arad, precum și sunând la linia informativă a Promoției 021/203.61.30 (tarif normal), de luni până vineri, între orele 9.00 și 18.00, cu excepția sărbătorilor legale. Organizatorul își rezervă dreptul de a modifica sau schimba prezentul Regulament Oficial, urmând ca astfel de modificări să intre în vigoare numai după anunțul prealabil de prezentare a acestor modificări prin intermediul presei scrise.

SECȚIUNEA 2. ARIA DE DESFĂŞURARE A PROMOȚIEI

Promoția este organizată și se desfășoară pe teritoriul județului Arad.

SECȚIUNEA 3. PERIOADA DE DESFĂŞURARE A PROMOȚIEI

Promoția va începe la 15 noiembrie 2004 și va dura până la data de 31 decembrie 2004.

SECȚIUNEA 4. PRODUSELE PARTICIPANTE

La Promoție participă produsul Bergenbier în următoarele tipuri de ambalaje:
Bergenbier - ambalaj sticlă – Blondă, Fără Alcool, Brună (0,5 L);
Bergenbier - ambalaj Q-Pack (1L);
Bergenbier - ambalaj Q-Pack (1.5L);
Bergenbier - ambalaj Q-Pack (2L).

Organizatorul nu își asumă nici o răspundere pentru eventualele ambalaje care nu corespund cerințelor prevăzute mai sus.

SECȚIUNEA 5. DESCRIEREA PREMIILOR ACORDATE

PREMIUL 1 – 1 (un) autoturism marca Dacia Logan Preference 1.4 MPI, culoarea albă, în valoare de 258.300.000 de lei.
PREMIUL 2 - 3 (trei) centrale termice de apartament, marca Romstal, în valoare de 21.000.000 de lei, fiecare.
PREMIUL 3 – 200 (două sute) de genți cu însemnele Bergenbier în valoare de 230.000 de lei, fiecare.
PREMIILE DE FIDELITATE: - 100 (una sută) de tricouri cu însemnele Bergenbier, în valoare de 128.000 de lei, fiecare.
Valoarea totală a premiilor este de 380.100.000 de lei.
Nu se acordă contravaloare în lei a premiilor. Valoarea premiilor conține TVA.
Lista câștigătorilor va fi publicată în data de 17.01.2005, în ziarul "Adevărul de Arad".

SECȚIUNEA 6. DREPTUL DE PARTICIPARE

Promoția este deschisă tuturor persoanelor fizice care au împlinit 18 ani (până la data începerii Promoției,15 noiembrie 2004), având domiciliul în județul Arad, cu excepția angajaților Organizatorului, ai companiilor distribuitoare, ai agențiilor implicate în desfășurarea Promoției, precum și a rudelor de gradul I și a soțului/soției celor menționați mai sus. Organizatorul are dreptul de a solicita participanților dovada faptului că nu fac parte din categoriile de persoane care nu au dreptul să participe la Promoție. Câștigătorii vor semna un angajament privind condițiile de exonerare de răspundere a Organizatorului privind eventualele defecte de fabricație a Premiilor și un document prin care se confirmă îndeplinirea criteriilor de participare. În cazul în care câștigătorul premiului întâi este o persoană incapabilă din punct de vedere juridic, acesta este îndreptățit să intre în posesia premiului numai după ce a primit aprobarea și semnătura ocrotitorului său legal. În calitate de a doua persoană, ocrotitorul legal îl va însoți pe câștigător la decernarea premiului.

SECȚIUNEA 7. MODUL DE DESFĂŞURARE A PROMOȚIEI

Acordarea premiilor 3:
Participanții vor trimite 5 capace de Bergenbier (produse prevăzute la Secțiunea 4) într-un plic, împreună cu datele personale (nume, adresa personală și număr de telefon) la adresa C.P. 143 - O.P. 3, Arad, până la data de 31.12.2004, data poștei inclusiv. Participarea este validată dacă în plic există 5 capace Bergenbier, precum și toate informațiile precizate în paragraful anterior.
Tragerea la sorți a premiilor 3 (200 de genți) va avea loc în data de 07.01.2005, la sediul S.C. Open Public Service, str. Drumul Gării Nr. 3, Otopeni, Jud. Ilfov.
Acordarea premiilor 2 și 1:
Tragerea la sorți a premiilor 2 și 1 (3 centrale termice de apartament și marele premiu - o Dacia Logan, culoarea albă) va avea loc în data de 12.01.2005, în Arad, la Clubul Wings, Str. Piața Avram Iancu nr.10.
La tragerea la sorți pentru desemnarea câștigătorilor din data de 07.01.2005 și din 12.01.2005 vor participa toate plicurile expediate în intervalul 15.11.2004 – 31.12.2004 (data poștei inclusiv).
Acordarea premiilor de fidelitate:
Primii 100 de participanți, care trimit plicuri valide, conform cerințelor mai sus menționate, vor primi câte un tricou cu însemnele Bergenbier. Câștigătorii premiilor de fidelitate vor participa și la tragerile la sorți din data de 07.01.2005 și din data de 12.01.2005.

SECȚIUNEA 8. TRAGERILE LA SORȚI

Tragerea la sorți pentru extragerea câștigătorilor premiilor 3 (200 de genți Bergenbier) va fi electronică și va avea loc în data de 07.01.2005 la sediul S.C. Open Public Services S.R.L. din Orașul Otopeni, Str. Drumul Gării nr. 2, jud. Ilfov. Tragerea la sorți va avea loc în prezența unei Comisii cu următoarea componență: un notar public, un reprezentant al Organizatorului și un reprezentant al agenției BV McCann-Erickson S.R.L. ("Comisia"). La cererea Organizatorului, la tragerea la sorți poate participa un reprezentant al Agenției Naționale pentru Protecția Consumatorilor. Tragerea la sorți manuală pentru extragerea câștigătorilor premiilor 2 și 1 (3 centrale termice de apartament și marele premiu - o Dacia Logan) va avea loc în data de 12.01.2005; este un eveniment public, care se va desfășura la Arad, la sediul Clubului Wings din Str. Piața Avram Iancu nr. 10, ora 12.00, în prezența unei comisii formată din reprezentanții Organizatorului, reprezentantul agenției BV McCann-Erickson S.R.L. și un notar public. Orice modificare a datei sau locului de desfășurare a extragerii va fi anunțată în ziarul "Adevărul de Arad" cu cel puțin 24 ore înaintea datei extragerii. Deciziile comisiei vor fi definitive. Organizatorul nu își asumă răspunderea pentru scrisorile pierdute, deteriorate, incomplete, ajunse cu întârziere la destinație sau pentru orice alte nereguli datorate serviciului poștal.

SECȚIUNEA 9. NOTIFICAREA ŞI PREDAREA PREMIILOR

Câștigătorul premiului 1 va fi anunțat telefonic și prin scrisoare recomandată și va fi informat despre detaliile (data, locul, procedura etc.) de intrare în posesia premiului câștigat. Câștigătorul premiului 1 își va ridica premiul de la distribuitorul Organizatorului din Arad, S.C. Davila Trading S.R.L., cu sediul în Str. Zimandului nr. 3., de luni până vineri, între orele 8.00-16.00. Câștigătorul va intra în posesia premiului nu mai târziu de 30 de zile de la data de 17.01.2005, data publicării listei de câștigători in ziarul "Adevărul de Arad". Câștigătorii premiilor 2 vor intra în posesia premiilor, pe baza unui proces verbal de predare – primire, în termen de 30 de zile de la publicarea listei cu câștigători. Premiile se vor ridica de la distribuitorul Organizatorului din Arad, S.C. Davila Trading S.R.L., cu sediul în Str. Zimandului nr. 3., de luni până vineri, între orele 8.00-16.00. Participarea la această Promoție presupune acordul câștigătorului referitor la faptul că persoana sa, numele, localitatea în care domiciliază și fotografia lui pot fi făcute publice și folosite în materiale foto, audio și video de către Organizator, fără nici un fel de plată aferentă. Câștigătorii premiilor vor semna o declarație scrisă în acest sens, conform celor solicitate de Organizator. Câștigătorii premiilor 3 își vor putea ridica premiile de la sediul distribuitorului Organizatorului din Arad, S.C. Davila Trading S.R.L., cu sediul în Str. Zimandului nr. 3., de luni până vineri, între orele 8.00-16.00. Premiile pot fi revendicate în maxim 30 de zile de la data publicării listei câștigătorilor în ziarul "Adevărul de Arad" din data de 19.01.2005.
Toți câștigătorii vor avea asupra lor CI / BI la primirea premiilor.

SECȚIUNEA 10. RESPONSABILITATE

Organizatorul Campaniei nu va purta nici o răspundere derivând din vreo neînțelegere și nu va putea fi implicat în litigiile legate de proprietatea asupra Ambalajelor Promoționale declarate câștigătoare. Litigiile privind dreptul de proprietate asupra ambalajelor publicitare nu vor putea influența modul de acordare a premiilor conform prezentului Regulament.

SECȚIUNEA 11. PROTECȚIA DATELOR PERSONALE

În conformitate cu legislația în vigoare, Organizatorul este obligat să facă publice numele câștigătorilor și câștigurile acordate în cadrul acestei Promoții. Lista câștigătorilor va fi publicată la data de 17.01.2005, în ziarul "Adevărul de Arad". Organizatorul se obligă, de asemenea, să respecte prevederile Legii nr. 677/2001, privind protecția datelor personale stocate pe durata Promoției. Ca atare, Organizatorul se angajează să păstreze confidențialitatea datelor personale ale participanților / câștigătorilor la prezenta Promoție și să le utilizeze conform prezentului Regulament Oficial și legislației în vigoare. Participantul la Promoție în calitate de persoană vizată, are conform Legii 677/2001, următoarele drepturi: dreptul la informare (art.12), dreptul de acces la date (art.13), dreptul de intervenție asupra datelor (art.14) și dreptul de opoziție (art. 15). Prin participarea la această campanie publicitară, participanții sunt de acord ca, în cazul în care vor câștiga, numele, adresa și fotografia lor să poată fi făcute publice și folosite în scopuri publicitare de către Organizatori, în diverse materiale tipărite, audio și video, fără a avea nici o pretenție materială. Prin simpla participare la Promoție și trimiterea datelor personale la căsuța poștală a Promoției, consumatorul este de acord ca datele sale să intre în baza de date a companiei S.C. Interbrew Romania S.A., să fie prelucrate și folosite în viitor pentru a transmite prin poștă noi oferte, promoții, mesaje publicitare și de marketing. Toate plicurile participante la această Promoție devin proprietatea Organizatorului, împreună cu toate informațiile pe care le conțin. La cererea expresă a participanților, Organizatorul nu va folosi aceste date.

SECȚIUNEA 12. TAXE

Organizatorul Promoției nu este răspunzător de plata taxelor, impozitelor sau a altor obligații financiare legate de premiile oferite, cu excepția impozitului cu reținere la sursă, aplicabil veniturilor individuale provenite din campanii promoționale, impozit pe care Organizatorul Promoției este obligat să îl calculeze, să îl rețină și să îl transfere la bugetul de stat conform prevederilor Legii 571/2003 privind Codul Fiscal. De la data transferului dreptului de proprietate asupra premiilor, toate cheltuielile legale aferente acestor bunuri revin proprietarului.

SECȚIUNEA 13. REGULAMENTUL OFICIAL

Participarea la această campanie publicitară implică obligativitatea respectării prevederilor prezentului Regulament. Regulamentul oficial al campaniei publicitare va fi publicat în ziarul "Adevărul de Arad", din data de 15.11.2004 și pe site-ul www.bergenbier.ro. Regulamentul de participare este disponibil oricărui solicitant, în mod gratuit, la C.P.143 – O.P.3, Arad, pe toată durata Promoției precum și prin intermediul **Infoline: 021.203.61.30 (tarif normal), de luni până vineri, între orele 9.00 și 18.00, cu excepția sărbătorilor legale.** Participanților la Promoție nu le sunt impuse nici un fel de cheltuieli directe sau indirecte suplimentare, cu excepția cheltuielilor normale de desfășurare a Promoției (contravaloarea serviciilor poștale pentru expedierea plicurilor; contravaloarea tarifelor telefonice normale pentru aflarea detaliilor suplimentare ale Regulamentului Promoției).

(com./11.2004)

S.C. **SATLINE** S.R.L. TELEFON 251.461, 0744/507.211 SHOW ROOM ARAD, Piata Mihai Viteazul - BL. M7 - PARTER

TÂMPLĂRIE DIN ALUMINIU ȘI P.V.C.

CU GEAM TERMOPAN; PROFILE PVC TROCAL Germania; PROFILE ALUMINIU Grecia

(c.53/2004)

CORAURA

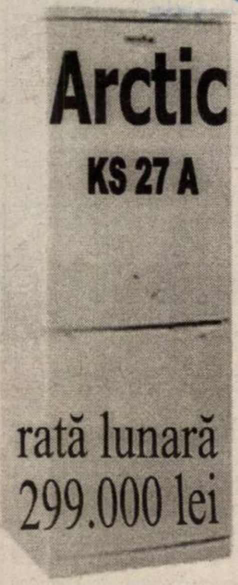

rată lunară
299.000 lei

Telefon : 255 710 ; 270 525 ; 228 684

Combină frigorifică Arctic

Clasă de energie A

Volum : 249 litri

9.999.000 lei

Garanție 3 ani

Transport Gratuit

(c.806/2004)

MEDIASOFT

Arad, str.Av.Ioan
Sava nr.5, tel/fax
0257-255.886

Centru de Formare Profesională-Medierea Muncii
Organizează CURSURI

de perfecționare:

1. Operator calculator și retele (COR 312201)
   (inițiere Windows, Word, Internet, baze de date)
   15.11.2004 și 10.12.2004 după masa
   17.11.2004 si 10.12.2004 dimineața
2. Secretară (COR 411503) - 05.01.2005
   (tehnoredactare **Word**, utilizare **Internet**)
3. Contabilitate (COR 343302) - din 16.11.2004
   (teorie, practică-întocmire documente, **AGS Pro**)

de instruire:

1. Utilizare Excel (tabele) - 18.11.2004
2. Utilizare Power Point, HTML - 18.11.2004
3. Utilizare Access - 07.12.2004 după masa
4. Limba engleză, limba franceză - 01.12.2004
5. Proiectare asistată (AutoCad) - 04.12.2004

Cursuri autorizate de MECT si de MMSSF.

Diplome COR recunoscute în Uniunea Europeană.
Oferim servicii de mediere a FORȚEI DE MUNCĂ.

(0788008)

AXUM COMP

Arad, B-dul Revoluției 12-18, Sc. B, Ap. 3

- **Constituire societăți comerciale**
  - **Modificări acte**
  - **Preschimbări :**
    - Certificate de înmatriculare
    - Cod unic
- **Autorizații și avize de funcționare**

Telefon : 0257- 252.104

(3707599)

TÂMPLĂRIE PVC CU GEAM TERMOPAN

CALITATE GERMANĂ GEALAN Fenster-Systeme

ACUM ȘI CU PLATA ÎN RATE

ARAD, STR. CAIUS IACOB BL.R
FOSTUL Mag. CĂMINUL (lângă BANC POST)

CEL MAI BUN! CEL MAI IEFTIN!

Telefon: 0257-213.145, 0788.391.769

(c.64/2004)

S.C

AMRO - DC S.R.L.

Execuție și montaj

ferestre din lemn stratificat

lemn tropical - meranti
autohton - brad, frasin, stejar

cu geam termopan

Arad, str. FRĂȚIEI nr. 27-29
Tel./Fax: 0257-259.483, 0723.068.257

(c.556/2004)

S.C. **IATSA** S.A. ARAD
DEALER AUTORIZAT DACIA

Str. Ștefan cel Mare nr.2-4 ARAD
Fosta DACIA SERVICE Aradul Nou

Vinde orice model DACIA la preț de producător

cu plata cash, rate sau leasing

Avans pentru DACIA Logan minim 50 000 000 lei.

Garanție extinsă "Dacia Extenso"
*pentru DACIA Logan și Solenza.

Garantează:
experiență, promptitudine și profesionalism

Asigură garanție
și postgaranție.
LOGAN

Tel.Vânzări DACIA
0257 / 278.950
Mobil:
0745.023.094
0726.941.133

C.148/2004

MATROS 2000

Oferă până la 16 % reducere la

PARCHET LAMINAT

si FOLIA IZOLANTĂ 3 MM GRATIS

ARAD, Calea A. Vlaicu nr. 28-32
Tel: 0257-349.888, 0744.755.786
lângă stadionul UTA

(c.679/2003)

S.C. ***EXPO MARKET JACKSON LTD*** *S.R.L.*

Angajează ȘOFERI

posesori ai permisului categoria B, C, E,
- vârsta maximă 35 ani

C.V-urile se depun la Secretariatul societății în Complexul Jackson.

Interviul va avea loc marți, 16 noiembrie 2004, orele 16,00.

Informații la tel. 255.551.

(c. 6981/2004)

Restaurantul

Clubul Presei

Bd. Revoluției nr. 81
Tel: 0257/280.989 0722.639.554

Organizează
nunți
botezuri
mese festive

CELE MAI avantajoase prețuri DIN ARAD!

REDUCERE
10% !
VELUX
FERESTRE DE MANSARDĂ

MIRADA

vă oferă în perioada: 01-12 noiembrie 2004,
REDUCERE de 10% pentru produsele VELUX !

Vă oferim:

- soluții de iluminare naturală pentru orice tip de acoperişuri;
- o gamă larga de dimensiuni de ferestre de mansardă;
- o gamă variată de accesorii şi rulouri.

Vino acum şi comandă şi beneficiezi de o reducere de 10% pe loc.

Vă aşteptăm la adresele:
Arad - Gara Mare, tel 0257 - 212 198
Arad - Str. Poetului, nr. 95, tel. 0257 - 243 490

REDUCERE 10% !

(c.66/2004)

SANPAOLO IMI BANK ROMANIA

CREDITE IMOBILIARE
- perioada creditare până la 20 de ani -

Dobânda:
- credite în valută: de la 7 % pe an -
- credite în LEI: de la 25% pe an -

Informații suplimentare
ARAD, B-dul Revoluției, nr. 88
TELEFON.: 284.888; FAX: 285.202

ADEVĂRUL
Cotidian independent Arad

Anul XVI, nr. 4371
20 pagini
MIERCURI, 17 NOIEMBRIE 2004
6.000 lei
adevarul@arad.ro; adv.pub@arad.ro
http://adevarul.arad.ro
Publicație auditată de BRAT
Tiraj mediu zilnic vândut: 27 845

ASTRA
ASTRA VAGOANE CĂLĂTORI
Singurul producător de confort din domeniu
Str. Petru Rareș 1-3
Tel: 233.651 Fax: 258.168
e-mail: astra.calatori@astrac.rdsar.ro

Desacralizare

Ioan Iercan

Se spune adeseori despre un individ că nu are nimic sfânt în el sau că nu are nici un Dumnezeu. Din păcate pentru omenire, asemenea indivizi s-au înmulțit atât de mult în ultima vreme și domină cu autoritate societatea umană într-o asemenea măsură, încât putem vorbi despre omenire că nu mai are nici un Dumnezeu.

Ce-i drept, diversitatea neamurilor a dus și la o pluralitate de religii care, fiecare, și-a propus propriul Dumnezeu (dacă nu cumva mai mulți). Numai că, cu toată această diversitate de religii, Dumnezeul fiecăruia dintre neamuri propovăduia binele, pacea, înțelegerea. Numai despre așa ceva nu se poate vorbi astăzi. Motivul este simplu: oamenii se îndepărtează tot mai mult de Dumnezeu și de preceptele biblice (fiecare religie își are o biblie, chiar dacă la unele popoare ea are caracter oral, cum au avut, dealtfel, și evreii, o bună bucată de vreme). Sacrul pierde în fiecare zi teren în favoarea profanului.

(Continuare în pagina 8)

Foto: V. Musca

De la plăcere la sinucidere

În Arad există prostituate bolnave de SIDA

Peste 30 de prostituate de lux au fost strânse, în doar câteva ore, din localurile cunoscute din Arad în timpul unui raid de noapte, efectuat recent de polițiștii de la criminalistică și jandarmii de la Gruparea Mobilă din cadrul U.M. de jandarmi Timișoara. După ce au fost sancționate cu câte cinci milioane de lei fiecare, au fost trimise să-și facă analizele pentru bolile cu transmitere sexuală. În urma acestora, s-a constatat că șapte dintre ele sunt bolnave de sifilis și au fost internate la secția de boli infecțioase a Spitalului Municipal.

De la începutul anului și până acum, în timpul acțiunilor care au fost desfășurate în nenumărate rânduri de către poliție și jandarmerie au fost găsite și prostituate infectate cu virusul HIV. Numai din ultima „contabilizare" au existat cinci femei de moravuri ușoare care sufereau de boala incurabilă, vreo 20 având sifilis iar altele blenoragie.

Nadia Bodran

(Continuare în pagina 6)

Sunt 12 ... dar numai unul va fi președintele României

Pag. 8

PUN TOTUL
PE O SINGURĂ
CARTE!
CONSTITUTIA ROMANIEI
D.A.
PNL-PD
„Dreptul la ocrotirea sanatatii este garantat."
ARTICOLUL 34
Traian Băsescu
Așa DA Președinte!
(c.796/2004)

PNL-PD: a ajuns la primărie
MINȚIND!
PNL-PD: a ajuns în Consiliul Județean
MINȚIND!
PNL-PD: vrea să ajungă și în Parlament
MINȚIND!

Domnilor liberali și democrați, nu ați făcut nimic pentru Arad, din iunie încoace, de când ați pus mâna pe municipiu și județ. Acum, în loc să vă vedeți de treburile din administrație, umblați să rupeți afișele electorale și să împânziți orașul cu afișele voastre, lipite pe toți stâlpii. I-ați amăgit pe arădeni promițându-le ordine, dar Aradul arată, sub mâna voastră, parcă ar fi lăsat de izbeliște.

Nu de mincinoși ca voi are nevoie Aradul, ci de oameni gospodari, care să asigure siguranța oamenilor, locuri de muncă și curățenie! De oameni pricepuți, nu de indivizi care știu să vorbească, dar nu știu să muncească...

Apucați-vă de treabă! Lăsați demagogia și bateți măcar un cui în Arad, că ați trecut în cele cinci luni de mandat prin primărie și Consiliul Județean ca gâsca prin apă, și riscăm, sub ochii voștri, să retrăim dezastrul din 1997-2000, când cei 15 mii de specialiști ca voi au dus țara de râpă!

(c.797/2004)

ALGLASS Grafica
FIRME ȘI RECLAME, PANOURI PUBLICITARE, LITERE VOLUMETRICE
COPERTINE ȘI BANNERE
NOU! JALUZELE VERTICALE SI ORIZONTALE
Str. Andrei Saguna nr. 26-28
Tel: 0257-270.171 0721.269.708

Meditația zilei

„Oftatul celor asupriți transformă fierul în cenușă".

(Panciatanta)

Calendar

Miercuri, 17 noiembrie

Astăzi, Soarele răsare la ora 8 și 14 minute și apune la ora 16 și 46 minute. Au trecut 321 zile din acest an. Au mai rămas 45 de zile până în 2005.

Praznicul zilei: Biserica ortodoxă: Sf. Grigore Taumaturgul, ep. Neocezareei; **Biserica greco-catolică**: Sf. Grigore, făcătorul de minuni; **Biserica catolică:** Elisabeta a Ungariei.

Acțiune promoțională
01 Oct-15 Dec 2004
CUMPĂRĂ ACUM
un motoferăstrău STIHL
MF180,MF230,MF270,MF361
și vei primi un pachet gratuit:
lant,ulei,şablon cu pilă,bujie
SC PCAV SRL
Str. Petru Rareş, nr.117
Arad, tel:255.151
(37089291)

A venit barza!

La Arad: Vesalon Alexandra Mirabela, Covaci Maria-Florica, Novacovici Simona, Iosifescu Larisa, Luntraș Daniel.

GimaRom INVEST SRL
CENTRU DE PARBRIZE
DISTRIBUȚIE ȘI MONTAJ
Parbrize • Lunete • Geamuri laterale • Portbagaje • Oglinzi
Tel: 0257-251.400
ARAD C. A. Vlaicu 28-32
APEL GRATUIT 08008 99999

ADEVĂRUL
Cotidian independent Arad
Editor: S.C. ADEVĂRUL Arad S.R.L.
COD FISCAL R 1681938 ● COD SICOMEX 19.604 ● CERTIFICAT J 02/1886 / 31 X 1991 ● COD SIRUES 020956601 ● ISSN 1220 - 7489

Consiliul de administrație: președinte - MIRCEA DORGOȘAN, telefon 281802, 280625; vicepreședinte - MIRCEA CONTRAȘ, telefon 280854; membri: LIZICA MIHUȚ, telefon 280070, ȘTEFAN TABUIA, telefon 280854, MIRCEA ȚÎȘCĂ, telefon 280904.

Colegiul de redacție: ȘTEFAN TABUIA (redactor-șef), telefon 280854; MARCEL CANCIU (șef secție foto), telefon 281701; ALEXANDRU CHEBELEU (șef secție sport), telefon 281701; GABRIELA GROZA (secretar general de redacție), telefon 280854; VASILE FILIP (șef secție cultură-învățământ-tineret), telefon 280003; IOAN IERCAN (șef secție politică), telefon 280943; TRISTAN MIHUȚA (șef secție probleme sociale - investigații), telefon 281855; DORU SAVA (șef secție economic), telefon 281738; NICOLAE OPREAN (șef secție actualități), telefon 280003; MIRCEA ȚÎȘCĂ (șef secție publicitate și difuzarea presei), telefon 280904; MIRCEA CONTRAȘ (vicepreședinte al consiliului de administrație), telefon 280854; MIRCEA DORGOȘAN (președinte al Consiliului de administrație), telefon 281802, 280625.

Redacția și administrația: 310130 Arad, Bd. Revoluției nr. 81. Telefoane: SECRETARIAT - 281802, fax 280655, 280625; ADMINISTRAȚIE - CONTABILITATE - 281797; MICA PUBLICITATE - 210775; MAREA PUBLICITATE - 280904; CLUBUL PRESEI - 280989.

Tiparul executat la S.C. MEDIAGRAF S.A. ARAD, str. Feleacului F.N., telefon 250902, fax 250920

Adresa Internet http://adevarul.arad.ro

„Adevărul" vă ascultă

La telefonul dimineții 280944, între orele 9,00 - 12,00

G. C. A. strânge crengile tăiate de Electrica

Petru Drăucean din Arad, Calea Radnei nr. 159 ne-a contactat la redacție pentru a sesiza faptul că lucrătorii de la Electrica au tăiat crengile copacilor care ajungeau la firele electrice, le-au lăsat pe străzi și nu a mai venit nimeni să le strângă. **„Vin gardienii și ne amendează pe noi pentru asta"**, se plânge Drăucean, care roagă regia abilitată să ia măsuri.

Ing. Mihai Magda - șeful centrului de exploatare rețele din cadrul S.C. Electrica S.A. ne-a declarat că, pentru acest lucru, societatea a încheiat, la sfârșitul săptămânii trecute, un contract cu Gospodărirea Comunală Arad: **„În urmă cu două zile a început strângerea crengilor de pe străzi. De pe arterele principale au fost luate deja și în câteva zile se va finaliza în tot municipiul..."**

Impostorii de la... „Sfânta Maria"

Gheorghe Boșcu din localitatea Chesinț, nr. 588 sesizează: **„Doresc ca prin intermediul ziarului dumneavoastră să atrag atenția asupra unor indivizi care spun că sunt de la Asociația Umanitară „Sfânta Maria" din Arad și pretind unele sume pentru ajutorarea familiilor nevoiașe. Sunt niște impostori. La început am tins să-i cred și eu dar, când le-am cerut acte, au dispărut imediat. De aceea vreau să atrag atenția cetățenilor să nu se lase păcăliți de acești impostori..."**

Redactor de serviciu, **N. B.**

La telefonul după-amiezii, 280003, între orele 15,00-18,00

● **Confirmare.** Dacă dimineață primeam o sesizare din Chesinț privind indivizii care, spunând că fac parte din Asociația Umanitară „Sfânta Maria", pretind bani pentru familiile nevoiașe, după-amiază, un cititor din cartierul Aurel Vlaicu l-a demascat pe unul dintre impostori. **„În momentul în care i-am cerut să se legitimeze, așa-zisul binefăcător a luat-o la fugă în jos, pe scările blocului"** - a spus cititorul nostru.

● **Frig și umezeală în tramvaie.** Primul lucru pe care l-a făcut Gheorghe Ardelean când a ajuns acasă de la serviciu a fost să pună mâna pe telefon pentru a ne sesiza următoarele: **„Am plătit nouă mii de lei pentru o călătorie cu tramvaiul, dar am ajuns înghețat acasă. În vagon a fost foarte frig, iar multe dintre scaune erau ude. Îi poftesc pe domnii șefi de la Compania de Transport Public la o călătorie cu tramvaiul ca să se convingă pe pielea lor de condițiile vitrege pe care le asigură dânșii arădenilor".**

Redactor de serviciu, **C. M.**

Rețeta zilei

Legume cu orez și smântână

Ai nevoie de: 3 morcovi, 300 g fasole verde, 1 conopidă mică, 1 gulie, 150 g orez, 200 g margarină sau unt, 300 g smântână, sare, 1 legătură pătrunjel

Cum procedezi: Speli bine orezul, îl înăbuși în puțin unt sau margarină, apoi îl pui la fiert în 3 căni de apă cu puțină sare. Cureți apoi conopida, fasolea verde și gulia, desfaci conopida în buchețele, tai cubulețe morcovii și gulia, înăbuși toate legumele separat în unt, apoi torni apă și le lași să fiarbă. După ce toate sunt fierte așezi într-un vas cu unt un strat de orez, unul de morcovi, unul de orez, altul de gulii și tot așa până termini cu unul de morcovi. Torni smântâna și dai totul la cuptor pentru 10-15 minute. Când e gata presari și pătrunjel tăiat fin.

Comenzi TAXI

- ● ALFA PLUS 949; 349.349
- ● TAXI ALFA 22.88.88; 25.25.26; 0723-200.301; 0745-50.60.70
- ● TAXI ARAD 244.244; 274.444; 0722-755.440
- ● DIESEL STAR 212.222; 0722-361.011; 0745-645.645
- ● FAVORIT 280.000; 281.111; 0740-083.333; 0724-409.992
- ● EUROPA 275.555; 0723-677.555; 0744-828.163
- ● VALI DIESEL 280.705; 280.100
- ● MIRCO MILI 230.530; 230.730; 0740-152.828; 0723-062.366
- ● DELMAR 229.220
- ● TAXI VERBIȚĂ 0726.336.969; 0741.200.300; 944

Meteo

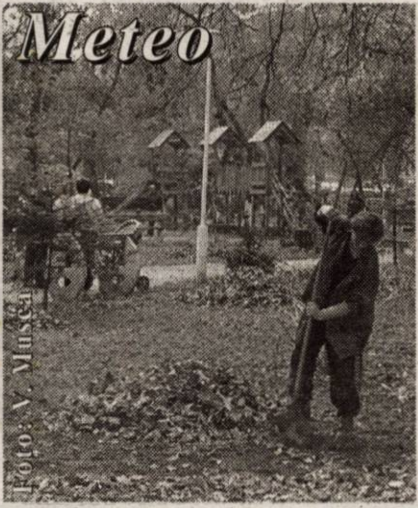

Foto: V. Musca

Vremea va fi schimbătoare. Cerul va prezenta înnorări mai accentuate în cursul nopții, când pe alocuri se vor semnala precipitații mixte slabe. Vântul va sufla slab la moderat din sector nord-vestic.

Temp. max.: 6 la 9°C. **Temp. min.:** 0 la 3°C.

CUR$UL VALUTAR

VALORI ÎNREGISTRATE IERI, 16 NOIEMBRIE 2004

Denumirea valutei	BNR	BCR		BRD		Banca Transilvania		Banca Românească		Banca Romexterra		Alpha Bank	
		C	V	C	V	C	V	C	V	C	V	C	V
Euro	39485	39300	40300	39100	39800	39200	39770	39150	39850	39000	40000	39200	39800
Dolar S.U.A.	30434	30300	31300	30130	30840	30250	30750	30233	30828	30020	30970	30200	30850
Forint	162	153	171	155	167	156	164	-	-	158	165	-	-

Cinematografe DACIA (tel. 255.576): Pus pe jar (SUA) 11; 14; 17; 20

Horoscop

Miercuri, 17 noiembrie 2004

Berbec (21.03-20.04). Un prieten se ține scai de dvs. Vă gândiți să întrerupeți pentru o perioadă legătura cu el.

Taur (21.04-20.05). Sunteți nemulțumit și vă doriți să schimbați ceva în viața dvs. Vreți ca totul să iasă perfect, dar uneori uitați esențialul. Mai lăsați puțin și de la dvs.

Gemeni (21.05-20.06). Fiți mai indulgeți cu cei din jur. Aveți o zi plină de surprize.

Rac (21.06.-22.07). Pentru cei a căror situație financiară era fragilizată, astăzi va fi sfârșitul calvarului și al grijilor.

Leu (23.07-22.08). Sunteți invitați la o petrecere și încercați să vă faceți timp pentru a ajunge.

Fecioara (23.08-22.09). Sunteți într-o perioadă în care norocul este la un pas de dvs. Nu trebuie decât să faceți un mic efort.

Balanța (23.09-22.10). V-ați atras invidia tuturor și acest lucru nu e prea bun. Luați-vă o zi liberă și odihniți-vă!

Scorpion (23.10-21.11). Ați intrat într-un cerc vicios, dar refuzați să vedeți acest lucru. O persoană de sex opus v-a pus gând rău.

Săgetător (22.11-21.12). Vă agitați prea mult și nu e cazul. Aveți tendința de a face din țânțar armăsar. O persoană importantă vă ajută într-o problemă care ține de semnarea unor acte.

Capricorn (22.12-19.01). V-ați cam neglijat sarcinile din ultimul timp și vă gândiți că nu o să mai faceți față.

Vărsător (20.01-20.02). Astăzi aveți mai multă energie decât ieri și reușiți să duceți la capăt tot ce v-ați propus.

Pești (21.02-20.03). Ați luat câteva kilograme în greutate și vă impuneți o cură de slăbire.

Utilitare

PIEȚE, TÂRGURI

Azi este zi de piață la Pâncota, Beliu, Buteni, Șiclău, Macea, Vânători, Pecica, Șiria și zi de târg la Beliu și Buteni.

Mâine, joi este zi de târg săptămânal la Curtici, Sebiș, Cermei, Săvârșin, Secusigiu, Zerind.

PRIMĂRIA MUNICIPIULUI

Program de relații cu publicul (camera 5) luni-vineri între orele 8-20. Tel. 284.744, tel. centrală 281.850.

FARMACII DE SERVICIU

• Farmacia **REMEDIUM** Arad, B-dul Revoluției nr. 52-54. Program luni-vineri: 7,30-20,00; sâmbătă 8,00-14,00. Telefon 233.195. Eliberează medicamente compensate și gratuite.

• Farmacia **„ALEXANDRA"**, str. Tribunul Dobra, nr. 24 (stația tramvai Boul Roșu), tel. 282.062. Program luni-vineri: 7-22; sâmbăta: 8-18; duminica: 9-15. Eliberează medicamente compensate și gratuite.

• Farmacia **„OMNIAFARM"**, Calea Aurel Vlaicu, Bl. Z28, cu program zilnic de la orele 8,00-22,00. Telefon 271.724. Eliberează rețete gratuite și compensate.

• Farmacia **„LARIFARM"**, Calea Aurel Vlaicu Bl. Z24, eliberează medicamente compensate și gratuite. Orar: luni-duminică 7,00-23,00. Tel. 0257-246.622.

• Farmacia **MELISSA** - medicamente alopate și homeopate. Onorăm și rețete gratuite și compensate. Tel. 219.588, Micălaca, str. Abrud nr. 80, bl. 219. Orar: luni-vineri 8-20, sâmbăta 9-16.

• **Spitalul Clinic Județean Arad** are un nou număr de telefon: 0357407200

URGENȚE STOMATOLOGICE

Cabinetul de pe str. Crișan (în spate la Gionelli) are program non-stop. Telefon: 253794.

UROLOGIE

Cabinet urologie (în clădirea Policlinicii Municipale). Program zilnic, inclusiv sâmbăta, între orele 9-12, telefon 213036.

OFTALMOLOGIE

Cabinet Dr. Țurlea Magdalena, medic primar oftalmolog, oferă consultații oftalmologice, prescriere și prelucrare computerizată de ochelari, lentile de contact, ochelari de soare etc. Str. Miron Costin, bl. 9 (lângă „Casa Albă"), tel. 253.523.

DISPENSAR VETERINAR

Dispensarul veterinar din Aradul Nou efectuează zilnic, orele 8-16 (sâmbăta 8-12 și duminica) examen trichineloscopic, vaccinări antirabice și sterilizări câini-pisici, însămânțări artificiale. Telefon 287.298.

Dispensarul veterinar din Curtici: examen trichineloscopic, vaccinări, tratamente, consultații, la toate speciile de animale. Telefon 464.145.

ÎNTRERUPERI DE CURENT

Miercuri, 17 nov.: h 8-15: Bălcescu nr. 6, 8; **h 9-14:** Aleea Predeal Bl. 2A, 2B

În județ: h 8-14: Dud, Moneasa - p.; Luncșoara - p.; **h 9-15:** Pilu - p.; Zerind - p.; **h 9-17:** Temeșești, Trouaș, Săvârșin - p.;

ADMINISTRAȚIA FINANȚELOR PUBLICE

Administrația Finanțelor Publice a municipiului Arad: Asistență contribuabili (impozitul pe venitul global) - telefon 280.633, 280.733, int. 198 (persoane fizice) și 125 (persoane juridice) între orele 8,00-12,00. Informații suplimentare la www.finantearad.ro

TELEFOANE DE URGENȚĂ

POMPIERI 981; 251.212

AMBULANȚĂ ARAD - 961 sau **251.313**

POLIȚIE: 955

Numărul de centrală telefonică al I. J. P. (Inspectoratul Județean de Poliție) Arad: 207.100

S. C. DISTRIGAZ-NORD S. A. TÂRGU MUREȘ

Sucursala de Distribuție a Gazelor Naturale Arad, Dispeceratul permanent tel: 218.928; 256.928

VERIFICARE METROLOGICĂ ȘI REPARAȚII CONTOARE APĂ: 255.274; 0723-343.976

DERANJAMENTE CURENT ELECTRIC 235.991

INFORMAȚII CFR 231.777

S. C. SALUBRITATE S. A. ARAD

Dispecerat între orele 7,00 - 19,00, tel.: 280.873

PROTECȚIA CONSUMATORULUI

B-dul Revoluției, nr. 50. Telefon: 257049

DIRECȚIA DE SĂNĂTATE PUBLICĂ - serviciul de permanență: 254.438

GARDA FINANCIARĂ

B-dul Revoluției nr. 79, telefon: 280971

INSPECTORATUL TERITORIAL DE MUNCĂ ARAD

Str. Episcopiei nr. 11-13, tel.: 211762, 211862, 257251

AGENȚIA JUDEȚEANĂ PENTRU OCUPAREA FORȚEI DE MUNCĂ

Str. Gheorghe Lazăr nr. 20, tel.: 281998, 211791

POLIȚIA DE FRONTIERĂ: tel.: 959

CORPUL GARDIENILOR PUBLICI: tel.: 280.557

POLARIS M HOLDING
M. Eminescu, Nr. 5
Tel. 0257.219.300
Fax.: 0257.368.677
www.polaris.ro
office@polaris.ro
www.polaris.ro
Împreună pentru un oraș curat!
(c.37.2004)

S.C. „Edil Construcții" - la un pas de dezastru

Ieri, la orele prânzului, în curtea firmei „Edil Construcții", de pe strada Liviu Rebreanu, a izbucnit un incendiu de proporții. Focul a fost precedat de o bubuitură puternică, venită din direcția unui rezervor de motorină amplasat în mijlocul curții. Unul dintre cele trei capace ale rezervorului a sărit, pur și simplu, în aer, moment în care cineva a sunat pompierii. Din fericire, combustibilul din rezervor nu a ajuns să se aprindă. La locul cu pricina s-a deplasat inclusiv comandantul Grupului de Pompieri Arad, col. **Ioan Sechel**: **„În jurul rezervorului există o cuvă de retenție, al cărei rol este acela de a permite scurgerilor din rezervor să se acumuleze. Din primele noastre cercetări a ieșit în evidență fapul că au existat anumite scurgeri din rezervorul principal, care - din motive pe care nu am reușit să le stabilim încă - au luat foc, au încălzit baza rezervorului, din care cauză al treilea capac al acestuia a sărit în aer. Am intervenit însă prompt și am reușit să domolim flăcările. Totul a durat circa 15 minute; a fost foarte bine că am fost chemați la timp".**

Foto: Ştefan Matyaş

Dacă pompierii nu ar fi reușit să stingă flăcările, iar rezervorul principal ar fi ajuns să explodeze, s-ar fi produs o tragedie de proporții, în condițiile în care în jurul întregii curți a SC Edil Costrucții sunt amplasate blocuri de locuințe. De asemenea, sediul firmei ar fi fost și el spulberat.

Comisarul șef **Gheorghe Țica,** șeful Poliției municipiului, prezent la locul faptei, a încercat să stabilească, pe baza datelor culese, ce anume (sau cine) a determinat aprinderea combustibilului scurs în cuva de retenție.

Eugenia Pantea

Burse de 2,7 miliarde lei la Universitatea „Aurel Vlaicu"

Universitatea „Aurel Vlaicu" din Arad a primit din partea Ministerului Educației și Cercetării fondul de burse pentru primul semestru al anului universitar 2004/2005. Ministerul a alocat Universității arădene suma totală de 2,7 miliarde lei pentru bursele de studii, de merit și sociale destinate studenților arădeni. Fondul de burse a fost deja repartizat pe facultăți și urmează să fie împărțit studenților care îndeplinesc condițiile Regulamentului de acordare a burselor din cadrul Universității.

La Universitatea „Aurel Vlaicu" pot beneficia de **burse atât studenții de pe locurile bugetare cât și cei care studiază pe locuri cu plată, singurul criteriu de acordare fiind legat de performanța la învățătură,** conform Regulamentului de acordare a burselor. Bursa reprezintă pentru studenți atât un stimulent în a obține rezultate foarte bune la învățătură cât și un real sprijin material care le permite acoperirea cheltuielilor legate de cazarea în cămin și masa pe o lună.

În concluzie, fondul de burse de **2,7 miliarde de lei pentru primul trimestru al anului universitar 2004-2005** vine în întâmpinarea orizontului de așteptare al studenților Universității „Aurel Vlaicu" și constituie un sprijin deosebit pentru studenții noștri.

Rector,
Prof. univ.dr. Lizica Mihuț

La Universitatea de Vest „Vasile Goldiș" Arad

Masterat cu tema „Management educațional"

Cursurile de masterat cu tema „Management educațional", pe care le organizează universitatea noastră, sunt aprobate de M. Ed. C. cu Ordinul nr. 37.310 din 20 septembrie 2004. Acestea sunt cursuri de zi, organizate pe două semestre. La ele pot participa absolvenții de învățământ superior de lungă durată, cu diplomă de licență. În final, cursanții vor primi o diplomă de master.

Cursurile vor fi predate de cadre didactice universitare de prestigiu și de personalități remarcabile ale învățământului românesc.

Deschiderea cursurilor va avea loc luni, 22 noiembrie a. c., ora 16,00, la sediul Colegiului Universitar Pedagogic din str. Praporgescu nr. 1/3, tel. 338.533.

Taxa pentru aceste cursuri este de 150 euro, plătită în trei rate.

Responsabil de curs
Prof. univ. dr. Iulian Negrilă

Cronica măruntă

- Cele 20 de permise de conducere reținute de polițiști pentru consum de alcool la volan reprezintă o „captură" obișnuită pentru zilele de week-end. În schimb, numărul conducătorilor auto care nu au intrat niciodată în posesia carnetului de conducere este în continuă creștere. De această dată au fost prinși și puși sub cercetare în stare de libertate: **Costel-Alin Palaghia** (22 de ani), din Zădăreni, **Bianca S.**, de 16 ani, din Pecica și **Romulus Cârpaci** (45 de ani), din Arad, cu mențiunea că acesta din urmă era și puțin turmentat. De asemenea, Andrei Vișan, de 21 de ani, Timișoara, este cercetat pentru că a condus un autoturism cu numere false.

- Pentru săvârșirea de furt, au fost introduși în arestul Inspectoratului **Alin Remus Hart**, de 22 de ani, din Reșița și **Călin Ciorbă**, de 24 de ani, din Oradea. Dacă primul are de executat un an și opt luni de închisoare, cel de-al doilea va fi privat de libertate timp de trei ani și șase luni.

- Este cercetat în stare de libertate **Vasile-Florin Dohotar**, de 22 ani, din Sighetul Marmatiei, județul Maramureș, care a fost depistat în Piața Gării din municipiul Arad având asupra sa un cuțit și un briceag.

- B.C. de 30 de ani din Chișineu Criș a ajuns ieri la Spitalul clinic Județean Arad cu traumatism cranio cerebral acut și o contuzie toracică în urma unui accident de circulație. Pacientul a refuzat internarea.

- În zona garajelor dintre blocurile X1 și X2 din cartierul Aurel Vlaicu cresc pe zi ce trece mormanele de gunoi, fără ca cineva să ia măsuri. Spațiul verde s-a transformat într-un adevărat focar de infecții: pungi goale, cutii de conserve, rămășițe de mâncare, haine vechi, sticle...o imagine dezolantă. Locatarii din zonă sunt nemulțumiți de priveliștea care îi înconjoară dar nici nu se sinchisesc să le adune, chiar dacă zona cu pricina aparține blocurilor apropiate.

Atenție la gripă!

De la începutul lunii, peste 2200 de pacienți s-au prezentat la medic cu simptomele patologiei de sezon: răceli, gripe... 1656 de cazuri au fost diagnosticate cu infecții acute ale căilor respiratorii, iar 652 cu pneumonii și bronhopneumonii. Din fericire, cel puțin până în prezent, Aradul nu se confruntă cu o epidemie de gripă, fiind depistat un singur caz, care nu a necesitat însă spitalizarea.

Medicii specialiști epidemiologi susțin că numărul acestor afecțiuni este mult mai redus față de cel înregistrat în aceeași perioadă a anului trecut. **„Față de anul trecut, s-au înregistrat cu 557 mai puține infecții acute ale căilor respiratorii și cu 414 cazuri mai puține de pneumonii și bronhopneumonii. Patologia menționată nu prezintă valori caracteristice unui debut al vreunui val epidemic"**, precizează d-na Camelia Stoian, director executiv adjunct al DSP Arad.

Pe fondul solicitărilor masive de vaccin antigripal din partea populației, Direcția de Sănătate Publică Arad a cerut Ministerului Sănătății suplimentarea cu 4.000 de doze a vaccinurilor alocate.

M. Popescu

ROMANIA - GERMANIA
Zilnic
Pletl
0257/561 377
0257/252 291
Închirieri autocare
Siguranta si confortul FAC DIFERENTA !
NOU!!! Heidelberg, Pforzeim, Munchen PRETURI PROMOTIONALE
(c.459/2004)

Peste zece mii de arădeni beneficiază de ajutoare pentru încălzire

În cadrul conferinței de presă organizate ieri, la Direcția Muncii, Familiei și Solidarității Sociale, a fost prezentat stadiul în care se află distribuirea ajutoarelor bănești pentru încălzire. S-a precizat că, de aceste indemnizații beneficiază doar cei care au sisteme de încălzire pe gaz sau sunt racordați la rețeaua termică a orașului. Persoanele cu venituri mici, care folosesc combustibil solid, trebuie să se adreseze primăriei din localitatea unde își au domiciliul.

Astfel, Direcția Muncii a trimis spre completare 13742 de cereri celor care au beneficiat de astfel de ajutoare și anul trecut, peste 1000 de cereri asociațiilor de proprietari și 1651 persoanelor care nu au mai beneficiat de astfel de indemnizații până acum. Din acestea au fost restituite și completate, 11745 de cereri. Zilele trecute au fost emise decizii pentru punerea în plată a peste 10000 de solicitări. Din totalul de formulare primite au fost respinse 204, pentru că familiile respective depășeau veniturile prevăzute de lege. Alte 35 au fost returnate Direcției Muncii cu tot cu taloane, din cauză că, în ultima lună, situația financiară a petenților s-a îmbunătățit. În ceea ce privește persoanele care au cerut eșalonarea sumelor pe un an întreg, conducerea instituției atrage atenția că acest lucru înseamnă atribuirea lunară a unei sume mai mici față de cea care ar trebui primită în mod normal și, implicit, obligația de a completa din buzunarul propriu, restul de bani necesar beneficiarului pentru acoperirea cheltuielilor. Celor cărora le-au fost acceptate solicitările, le-au fost expediate deja taloanele valorice. În situația în care persoanele îndreptățite nu sunt găsite acasă pentru a le fi înmânate personal plicurile, s-a convenit cu factorii poștali ca, acolo unde există cutii poștale securizate, să fie introdus plicul în cutie. **„Recomandăm celor care nu intră în posesia taloanelor până la sfârșitul acestei luni, să se prezinte la factorii poștali pentru a și le ridica. După data de 30 noiembrie, cei care nu le-au primit sunt rugați să se prezinte la sediul nostru pentru a soluționa această problemă"** spune d-l **Victor Neamțiu**, directorul Direcției Muncii.

S-a mai precizat că, în situația în care valoarea acestor taloane depășește obligațiile de plată, nu se va deconta întreg talonul, ci doar atât cât acoperă suma de plată, restul rămânând în bugetul statului. De asemenea, orice modificare intervenită în bugetul familiei pe parcursul lunilor de iarnă trebuie adusă la cunoștința funcționarilor din cadrul instituției mai sus amintită (camera 116), în termen de cinci zile, omiterea acestui lucru intrând sub incidența legii penale.

Anca Hălmăgean

CURSUL LEULUI SCADE CU PÂNĂ LA 1800 EURO!

307 XLine Da, ai citit bine. Prețul de pornire al leului Peugeot 307 XLine a scăzut de la 12.292 EUR la 11.292 EUR. Cu un avans de 1694 EUR, o rată lunară de 252 EUR și valoare reziduală 0, în 48 de luni îți poți domestici leul visat. Iar pentru modelul echipat cu motor 1.6HDI ai o reducere de 1800 EUR!

PEUGEOT 307 XLine. CUM SĂ NU TE GÂNDEȘTI LA EL!

307 PEUGEOT

AUTO SML - CONCESIONAR PEUGEOT - Micalaca I Est , Telefon: 0257 / 278 738

(3708847)

PRM

Corneliu Vadim Tudor - președinte

În Europa, cu Demnitate

Jos Mafia, sus Patria

Hrană - Căldură - Sănătate - Justiție!

(c. 801/2004)

MIERCURI, 17 NOIEMBRIE 2004

TVR 1

7,00 Jurnalul TVR
7,35 Info electoral
7,45 Agenția doi fără un sfert
8,45 Desene animate - rel.
9,15 Corect!
9,30 Teleshopping
10,10 Profu' - s., rel.
11,00 Portul miracolelor - s., rel.
12,00 O vedetă... populară - rel.
13,30 Desene animate
14,00 Jurnalul TVR
15,00 Oameni ca noi
15,25 ...sed lex!
15,50 TVR în direct
16,50 Fotbal: **Armenia - România** - live
19,00 Jurnalul TVR * Sport * Meteo
20,00 Articolul 99 - dramă, SUA, 1999 (12)
21,55 Avanpremieră
22,00 Vorbe despre fapte. Cu Marian Voicu
23,00 Jurnalul TVR
23,30 Info electoral
23,40 Viața secretă - dragoste, SUA, 1998 (12)
1,15 Cinci minute de cultură
1,25 Profu' - s.
2,15 Jurnalul TVR - rel.

TVR 2

7,00 Rebelii - s., rel.
7,50 Teleshopping
8,20 Desene animate - rel.
8,45 Top sport - rel.
9,15 Tonomatul DP2
10,45 Coolmea distracției - rel.
11,45 D'ale lu' Mitică - rel.
12,45 Magazinul studiourilor teritoriale
13,30 Cinci minute de cultură
13,45 Info electoral
14,00 Teleshopping
15,00 Împreună în Europa
16,00 Alege și votează
16,30 Desene animate
17,00 Panoramic sud-vest (emisiune de lb. maghiară)
17,30 Viața la țară
18,00 Forum - Campanie electorală
18,50 Știri regionale
19,00 Art nouveau la Oradea - doc.
19,30 Fotbal: **Macedonia - Cehia**
21,25 Euro - dispecer
21,30 Jurnalul TVR
22,00 Jurnalul Euronews
22,15 Info electoral
22,30 Dragul de Raymond - s.
23,00 Elector 2004
23,30 Colecționarul de suflete - s.
0,20 Cinci minute de cultură
0,35 Vedete... și vedeți! - rel.
1,20 Dragul de Raymond - s., rel.
1,50 Primul păcat mortal - thriller, SUA, 1980 (16)

PRO TV

7,00 Știrile Pro TV - Ziarul dimineții tale * Ce se întâmplă doctore? * Horoscop
9,05 Omul care aduce cartea
9,15 Tânăr și neliniștit - s., rel.
10,15 Te votezi la PRO TV!
12,15 La bloc - rel.
13,00 Știrile Pro TV
13,45 O mie de eroi - acțiune, SUA, 1992
16,00 Tânăr și neliniștit - s. (AP)
17,00 Știrile Pro TV * Vremea
17,45 Teo
19,00 Știrile Pro TV * Sport * Vremea
20,15 Tarzan la New York - av., Canada-SUA, 2003
22,20 La bloc (AP)
23,00 Știrile Pro TV
23,45 Camarazi în războiul străzii II - acț., SUA, 2001
1,45 Ciocănitoarea - comedie, SUA, 1998
3,30 Știrile Pro TV
4,30 O mie de eroi - f. rel.
6,00 Teo - rel.

TV ACASĂ

6,00 Pădurea blestemată - s., rel.
7,30 Ciocolată cu piper - s., rel.
8,30 De 3 x femeie - rel.
9,50 5' shopping - rel.
10,15 Prizoniera - s., rel.
11,30 Extravaganta Anastasia - s., rel.
12,30 Perla, cărările iubirii - s.
14,15 Pisica sălbatică - s. (AP)
15,30 Pădurea blestemată - s.
17,20 Rețeta de Acasă
17,30 Povești adevărate
17,55 Vremea de Acasă
18,00 Înger rebel - s. (AP)
20,00 Prizoniera - s. (AP)
21,00 De 3 x femeie (AP)
22,25 E timpul să fii celebru
22,30 Ciocolată cu piper - s. (AP)
23,30 5' shopping
23,40 Extravaganta Anastasia - s.
1,00 Perla, cărările iubirii - s., rel.
2,30 Poveștiri adevărate - rel.
3,00 De 3 x femeie - rel.
4,25 5' shopping - rel.
4,30 Muzica de Acasă
4,45 Dădacă la 2 plus 1 - rel.

HBO

8,00 Nici un pas înapoi - dramă, Spania, 2001 (AP)
9,40 Mântuirea - comedie, 2001
11,15 Un defect de familie - dramă, Italia, 2002
12,50 Vedete la Hollywood. Halle Berry
13,15 Irene - comedie, Franța, 2002 (AP)
15,00 Siguranța națională - acțiune, 2003 (AP)
16,25 Vila trandafirilor - dramă, coprod., 2002 (AP)
18,25 Secretul domnului Rice - dramă, Canada, 2002
20,00 Frida - dramă, 2002 (12)
22,05 Jaful - acțiune, M. Britanie-Canada, 2002
23,35 Teoria conspirației - thriller, 1997 (12)
1,50 Pe platourile de filmare

PRIMA TV

7,00 Teleshopping
7,30 Dragoste și putere - s., rel.
8,00 Prima dimineața
10,50 ANDOgrafia zilei
10,55 Clip art
11,00 Roseanne - s.
11,30 Monica - rel.
12,30 Teleshopping
12,55 Vino, mamă să mă vezi - rel.
13,50 Teleshopping
14,20 Alegeri 2004 - Pariul european
15,20 Focus
16,20 Trăsniți în NATO - s., rel.
16,50 Kensky Show
18,00 Focus
19,00 Monica (AP)
20,00 Cronica cârcotașilor
22,00 Trăsniți în NATO - s.
22,30 Focus plus
23,15 Dincolo de limite
23,45 Substituirea - dramă, SUA, 2000 (12)
1,30 Weekend
2,00 Focus - rel.
3,00 Cronica cârcotașilor - rel.

ANTENA 1-TV ARAD

6,30 În gura presei - rel.
7,00 Observator
7,30 Știri Arad
8,00 Canalul de știri
10,00 În gura presei-rel.
11,00 Comedia animalelor - rel.
11,30 Concurs interactiv
12,30 În gura presei - rel.
13,00 Observator
13,45 Din dragoste-rel.
16,00 Observator
16,25 Știri TVA
16,35 Observator
16,45 9595 Te învață ce să faci
17,45 Vivere - A trăi cu pasiune - s.
18,55 Meteo
19,00 Observator
20,00 Sport
20,15 Prințesa hoților - aventuri, SUA, 2001 ori Seara președinților
22,15 Observator
22,45 Știri TVA
23,00 Studioul electoral
0,00 În gura presei cu Mircea Badea
0,30 Comedia animalelor - rel.
1,00 Concurs interactiv
2,00 Incredibil, dar adevărat
3,00 Observator - rel.
3,45 Păcatul - s.
4,30 Vivere - s., rel.

RCS

9,00 Știri RCS 2 - rel.
9,45 Tradiții și folclor - cultural
10,30 Criminalul este printre noi - film
12,00 Știrile RCS 1 - rel.
12,45 Playabout - s.
13,00 Mistere, farmece, miracole - doc.
13,30 Muzică populară
14,30 Hit Squad - s.
15,00 Știrile RCS 2 - rel.
15,45 Playabout - s.
16,00 Emisiune în lb. sârbă/germană
16,30 Cazul Thorwell - film
18,00 Știrile RCS 1
18,45 Părinți și copii - politic
19,00 Neon Rider - s.
19,45 Playabout - s.
20,00 Studio electoral - informativ
21,00 Muzică populară
22,00 Știrile RCS 2
22,45 Videoclipuri
23,00 Forțele speciale de elită - doc.
0,00 Știrile RCS 1 - rel.
0,45 Închiderea programului

B1 TV

7,00 Viața dimineața; 10,00 Documentar; 11,20 Showbiz; 11,50 Calendar ecumenic; 12,00 Știri; 12,30 Teleshopping; 13,00 Fan X; 14,00 Teleshopping 14,30 Paranormal-doc.; 15,00 Teleshopping; 15,30 Mașina de vise - rel.; 17,30 Caleidoscop japonez; 17,50 Jet Set; 18,00 Știrile naționale; 19,00 Documentar; 19,50 Jet Set; 20,00 Mașina de vise (AP); 22,00 Ediția de seară; 22,30 Nașul; 0,00 Știrile naționale - rel.; 1,00 Pe meleaguri dobrogene - doc.; 2,10 Nașul - rel.; 3,40 Chat TV

TV SPORT

9,00 Știri din lumea sportului; 9,30 Selecțiuni din programele de sport ale Chelsea TV; 11,00 Selecțiuni din programele de sport ale Manchester United TV; 13,00 Cronica microbiștilor-rel.; 14,00 Chelsea TV / Manchester TV; 16,30 Fotbal din Primera Division; 18,30 Știri din lumea sportului; 19,00 Tv Sport Special - Cupa României; 20,30 fotbal. Cupa Mondială: Turcia - Ucraina - live; 22,30 TV Sport; 23,30 Știri din lumea sportului

Redacția Adevărul nu își asumă răspunderea pentru modificările ulterioare intervenite în programele TV

NATIONAL TV

7,00 7-12 Național Live; 12,00 24 ore Headlines; 12,10 Talk Shock; 13,00 Teleshopping; 15,10 Miezul problemei; 16,00 24 ore Headlines; 16,10 Candidații.ro; **17,00 Sclava Isaura** - s.; 17,45 Naționala de bere; 18,45 Sport la Național TV ; 19,00 24 de ore - Știri; 19,30 Meteo; 19,45 Țara lu' Papură Vouă; 20,00 Al Catone. Cu Magda Catone; 21,00 Miezul problemei electorale; **22,10 Revolta din ținutul Harlan** - dramă, SUA, 2000; 0,00 Naționalul la miezul nopții; **0,30 Foamea** - s.; **1,00 Revolta din ținutul Harlan** - f. rel.; 4,00 Retransmisie N24

REALITATEA

6,00 Emisiunea de dimineață; 10,00 Realitatea de la 10; 10,45 Tu decizi!; 11,00 Realitatea de la 11; 11,15 100%; 12,00 Realitatea de la 12; 12,45 Tu decizi!; 13,15 Dinescu-rel.; 14,00 Realitatea de la 14; 14,45 Tu decizi!; 15,15 Realitatea medicală; 16,00 Realitatea de la 16; 17,15 Audiența în direct; 18,00 Realitatea de la 18; 18,45 Tu decizi!; 20 Realitatea de la 20; 20,15 100%; 21,00 Realitatea de la 21; 22,15 Dinescu; 23,00 Realitatea de la 23; 23,15 Leul greu; 0,00 Realitatea de la 00

PRO CINEMA

6,00 Apropo TV.; **14,00 Pokemon** - s., rel.; 14,55 ProMotor-rel.; **15,00 Maddie și David** - s., rel.; 15,55 ProMotor; **16,00 Monk** - s.; **17,00 Seinfeld** - s., rel.; **18,00 Maddie și David** - s.; 18,55 ProMotor; **19,00 Pokemon** - s.; 19,55 ProMotor; **20,00 Seinfeld** - s.; **21,00 Omul invizibil** - s.; **22,00 Monk** - s.(12); **23,00 Mortal Kombat** - s.; **0,00 Omul invizibil** - s., rel.; **1,00 Mortal Kombat** - s., rel.; **2,00 Cei mai frumoși ani** - s.

Mircea Geoană - un premier de... 10, pentru Arad!

Va deveni în 28 noiembrie primul-ministru al României, pentru că românii aleg echipa lui Adrian Năstase, a Uniunii Naționale PSD+PUR, echipa pentru care oamenii sunt înainte de toate!

În vizita sa de la Arad, viitorul premier a promis că va avea în vedere și se va ocupa personal de rezolvarea câtorva priorități ale județului nostru, care i-a lăsat o impresie foarte bună. ***„Dacă toți ar fi atât de serioși cum sunt arădenii, am scăpa foarte repede și definitiv România de sărăcie"*** – a spus acesta.

Mircea Geoană și-a fixat (cel puțin) zece obiective concrete de realizat în Arad, pentru mandatul său de premier:

✓ **va sprijini ridicarea Monumentului Marii Uniri**, prin alocarea de fonduri necesare realizării acestui obiectiv important nu numai pentru arădeni, ci pentru românii de pretutindeni. Monumentul Marii Uniri va fi o recunoaștere a faptului că mișcarea de reîntregire națională a pornit de la Arad, de la arădenii patrioți

✓ **va sprijini prelungirea pistei Aeroportului,** cu 500 de metri. Se va putea astfel pune în valoare terminalul Cargo realizat de administrația PSD

✓ **va aloca banii necesari finalizării noii Catedrale Ortodoxe a Aradului**, un obiectiv căruia administrația PSD i-a alocat până acum zeci de miliarde de lei

✓ **va contribui la punerea în valoare a Văii Mureșului, Văii Crișurilor și a Țării Moților,** prin promovarea și aplicarea de programe care vizează acordarea unor facilități pentru cei care vor investi în aceste zone pentru crearea de locuri de muncă și dezvoltarea turismului rural

✓ **va interveni pentru alocarea fondurilor necesare realizării Casei de Cultură a Studenților arădeni**

✓ **se va implica în realizarea tronsonului de autostradă Arad-Timișoara, precum și legarea acestuia de autostrada M5, pe culoarul Szeged,** pentru a facilita atragerea investitorilor străini în zona Aradului și pentru a realiza o mai bună legătură a Aradului cu Occidentul și cu Capitala

✓ **va elimina toate inechitățile din sistemul de pensii,** prin recalcularea tuturor pensiilor provenite din fostul sistem al asigurărilor sociale de stat; **va crește pensia medie lunară la 100 de euro**

✓ **va mijloci acordarea unei pensii sociale persoanelor de peste 65 de ani, fără venituri**

✓ **va solicita ministerului de resort atribuirea de fonduri suficiente pentru continuarea programului Agenției Naționale a Locuințelor (ANL)**, de realizare de apartamente pentru tineri, după modelul celor construite deja la Arad, în timpul administrației PSD, în vederea rezolvării problemei spațiului locativ

✓ **va mări salariul mediu brut la 350 de euro**

Împreună dăm forța Aradului!

UNIUNEA NAȚIONALĂ PSD+PUR

PSD+PUR

(C.797/2004)

Gheorghe Chiper
Candidat pentru Camera Deputaților

Voi susține

- Realizarea unei agriculturi performante şi competitive pe plan european.
- Realizarea unui sistem eficient de preluare şi valorificare a produselor agricole, favorabil producătorilor.
- Crearea de noi locuri de muncă în spațiul rural, prin dezvoltarea unor rețele de societăți de preluare şi industrializare a produselor agricole, a lemnului, prin dezvoltarea agroturismului şi serviciilor.
- Reprezentarea intereselor celor peste 140.000 de pensionari din județul Arad, prin promovarea actelor normative adecvate.
- Modernizarea şi dezvoltarea infrastructurii din mediul rural (drumuri, alimentări cu apă, canalizare, gaze, telefonie).
- Îmbunătățirea asistenței medicale şi a învățământului, cu precădere în mediul rural.
- Îmbunătățirea legislației şi a normelor privind protecția socială şi a mediului, ordinea publică.

(C.797/2004)

ÎMPREUNĂ DĂM FORȚĂ ARADULUI!

UNIUNEA NAȚIONALĂ PSD+PUR

PSD+PUR

Aproximativ 25% din arădeni - datori la... Primărie!

15 noiembrie a fost ultima zi pentru plata taxelor și impozitelor locale fără perceperea de penalități. Probabil acesta este și motivul pentru care , ieri, la Direcția Fiscală au fost cozi interminabile. „ **Pot să spun că, până ieri a fost liniște la noi, iar astăzi înghesuiala a durat în jur de o oră. Și aceasta din cauză că nu am lucrat la capacitate maximă, patru din cele zece casierii fiind, încă, în renovare**" spune d-l Pavel Neamțiu, directorul Direcției Fiscale Arad. Din primele estimări rezultă că, până la termenul limită, în jur de 75% din arădeni sunt la zi cu plata taxelor și impozitelor locale. Începând de ieri, însă, restanțierilor li se vor aplica penalități de 0,06% pe zi până la achitarea integrală a obligațiilor.

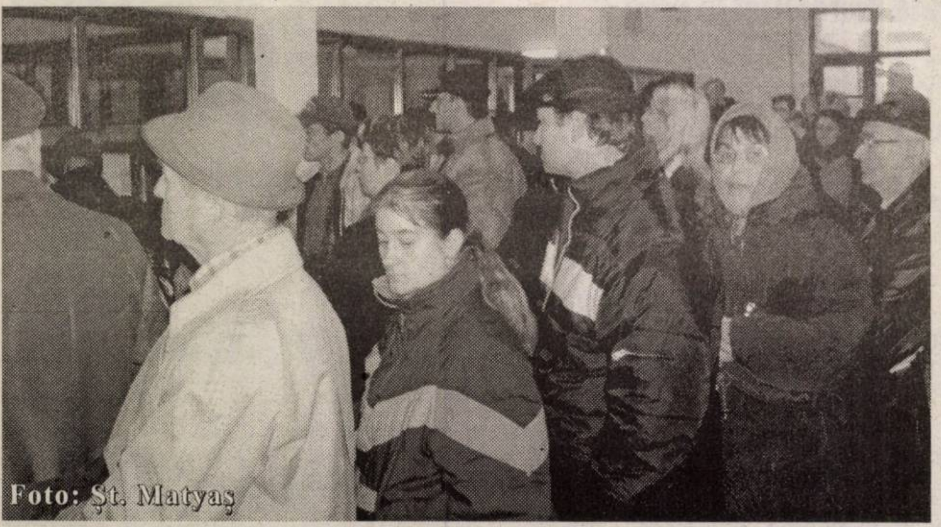
Foto: Șt. Matyaș

Celor care se numără printre aceștia din urmă și nu doresc să piardă timpul la casierii, le reamintim că pot să plătească nu doar la ghișeele Direcției Fiscale ci și prin internet, bancomatele aparținând BancPost, CEC sau la toate oficiile poștale din municipiu.

A. Hălmăgean

Dragi arădeni,

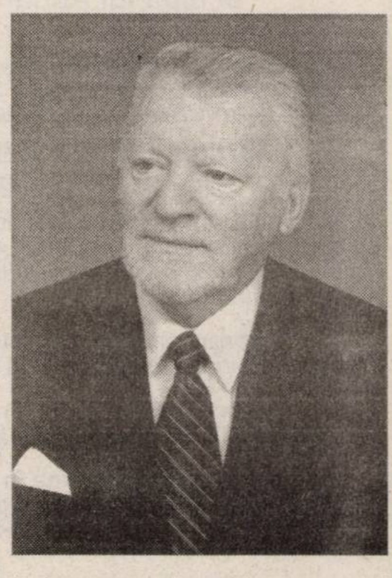

Vreau să știți că Aurel Ardelean nu a intrat în politică pentru a-și realiza ambițiile personale, ci din dorința de a ajuta cât mai mulți oameni. Am ajutat și de pe poziția mea de dascăl sau rector, însă dacă voi fi ales senator al României, voi reuși să fac mai multe pentru ai mei - pentru arădeni.

Doar cu ajutorul bunului Dumnezeu, dar și al dumneavoastră, alături de Partidul România Mare, voi reuși să obțin mai multe fonduri de finanțare pentru toate domeniile: în special pentru spitale, medicamente, burse - atât pentru elevi, cât și pentru studenți. Mi-am propus, cu prioritate, să vă ofer dumneavoastră și copiilor dumneavoastră, cât mai multe șanse, atât celor care studiază la Universitățile din Arad, cât și celor care vor dori să se perfecționeze în străinătate. Vrem ca și arădenii să poată ocupa cu demnitate posturi în instituțiile Uniunii Europene.

Am clădit o Universitate și voi mai clădi, deoarece, încă mai am forță. Dar pentru realizarea scopurilor pe care le-am propus, alături de Partidul România Mare, nu sunt de ajuns, din păcate, energia, entuziasmul, dăruirea și priceperea mea. AM NEVOIE DE IMPLICAREA DUMNEAVOASTRĂ!

Pe 28 noiembrie 2004, vom decide împreună soarta Aradului pentru următorii 4 ani. Aradul are nevoie de un parteneriat public care poate fi asigurat de Partidul România Mare. Acesta este singurul partid care n-a fost niciodată la guvernare și care militează pentru Renașterea României printr-o politică a prosperității, dreptății și concordiei.

Să nu uităm că noi arădenii suntem urmașii lui Vasile Goldiș și ai corifeilor Marii Uniri. Să dovedim prin votul nostru că Aradul are aspirații dintre cele mai înalte într-o viitoare Europă Unită.

VOTAȚI-MĂ PENTRU DUMNEAVOASTRĂ ȘI PENTRU BINELE ARADULUI!

PRM

Cu deosebită considerație,
Prof. univ. dr. AUREL ARDELEAN
(0788106)

Quinton Quayle, la Arad

Excelența Sa **Quinton Quayle,** amabasadorul Marii Britanii la București, a sosit, aseară, la Arad. El a participat la o **Serată Britanică** organizată de Camera de Comerț Britanico-Română, la Hotel Continental. Cu acest prilej a fost organizată, în scop caritabil, o **tombolă pentru Fondul Prințesei Margarett.** În această dimineață, Quinton Quayle este prezent la deschiderea oficială a celei de-a doua ediții a **Conferinței internaționale „Parteneriat în asistența socială"**, manifestare organizată, în parteneriat, de instituții din România și Marea Britanie, la care participă 40 de reprezentanți ai autorităților locale din cinci orașe englezești. Programul ambasadorului Majestății Sale Britanice în România mai cuprinde și întâlniri cu autoritățile locale din Arad.

D. D.

O fugară din Spitalul Mocrea și-a găsit sfârșitul într-un șanț

Vineri, într-un moment de neglijență al angajaților Spitalului de Boli Nervoase din Mocrea, Eufrosina Micloși a reușit să fugă fără ca nimeni să-i ia urma. După patru zile, femeia a fost găsită moartă într-un șanț plin cu apă aflat la un kilometru distanță de spital. Din primele cercetări rezultă că decesul a survenit în urma unui șoc hipotermic, dar autopsia ar putea scoate la iveală și alte cauze.

Femeia de 69 de ani, din Nădlac, a fost recent internată la Mocrea și din câte se pare ea suferea doar de o puternică depresie. Poate și de aceea ea nu a fost păzită corespunzător, fiindu-i foarte ușor să părăsească spitalul.

C. Mnerie

De la plăcere la sinucidere

● În Arad există prostituate bolnave de SIDA

(Urmare din pagina 1)

Raidurile pentru prinderea „păsărilor de noapte" vor continua și în perioada următoare. Fiecare dintre ele vor fi îndrumate la spitalul de boli infecțioase pentru a-și face testele de rigoare.

Pe această cale, Poliția și Jandarmeria atrage atenția celor care au avut astfel de relații să-și facă și ei analizele medicale. Pentru câteva minute de plăcere, aceștia ar putea fi infectați, transmițând, la rândul lor boala, soțiilor sau altor partenere de ocazie. Datele statistice și fiziopatologice demonstrează că transmiterea bolilor sexuale se face de 80 de ori mai ușor de la femeie la bărbat decât invers, mai ales că după „înrolare" prostituatele de lux recurg și la consum de droguri, ceea ce crește considerabil prevalența HIV.

La noi în țară, la sfârșitul anului 2002 au fost înregistrate aproape 7000 de cazuri de îmbolnăvire cu virusul HIV. Anul care a urmat cazurile au crescut la aproape 8000. Principala cale de transmitere a bolii SIDA o reprezintă prostituția. Așadar, aviz amatorilor!

O femeie a fost violată și tâlhărită în curtea școlii din Mândruloc

Luni seară, la Mândruloc, în timp ce aștepta o mașină ce urma să o ducă acasă, la Lipova, o femeie de 30 de ani a fost acostată de doi necunoscuți. Tânăra a încercat să-i ignore, însă aceștia au devenit violenți, ducând-o cu forța în curtea școlii din Mândruloc. Acolo au lovit-o cu pumnii și picioarele, după care au și violat-o. Înainte de a-și părăsi victima, tinerii au deposedat-o de bijuterii și telefonul mobil.

Ieri dimineață, sesizați de femeie, polițiștii și-au format repede un cerc de suspeți, din care l-au și reținut pe **Lucian Tiberiu P.** Deși asupra acestuia s-au găsit bijuteriile victimei, el nu a recunoscut fapta comisă. Organele legii l-au identificat și pe celălalt agresor, în persoana lui **Călin I.**, care încă nu a fost reținut. Pentru tâlhărie și viol, tinerii riscă 20 de ani de închisoare.

C. Mnerie

Cei mai frumoși ani!?

Accente

Nu mai puțin de două canale TV românești se reîntorc în timp ca să rememoreze „cei mai frumoși ani". Este straniu să cauți acești „ani frumoși" în „epoca de aur" a lui Nicolae Ceaușescu, îndeosebi spre finalul domniei acestuia. E straniu să găsești „frumoși" niște ani în care prea puțini români puteau ieși din „colivie" și să călătorească pe afară, prin străinătate. Sau în vremea când nu puteai deschide gura fără să te fi autocenzurat în prealabil, când nu era bine să gândești, să ai idei proprii, să ieși din coloana care mărșăluia în direcția gândirii de o inestimabilă valoare teoretică și practică a tovarășului Nicolae Ceaușescu. Sau, în fine, să găsești frumoși anii plini de lipsuri, anii în care aveai zece grade Celsius în apartamente, când untul și pâinea - ca să nu mai vorbim de carne, lapte, mezeluri, banane, portocale sau banalul pepsi - erau produse care lipseau din magazine.

Ei bine, cu toate acestea, spuneam, două televiziuni se străduiesc să ne readucă în case și în memorie acei ani frumoși. O fi nostalgia vârstnicilor după anii tinereții, or fi realizatorii aidoma bătrânilor din bancul în care unul spunea „ce bine era pe vremea tovarășului Iosif Visarionovici Stalin", iar când era întrebat cum și de ce poate spune așa ceva, respectivul replica: „De aia, fiindcă eram tineri!"? O fi. Dar nu cred să fie doar asta. În fapt, respectivele emisiuni nu fac decât să readucă la suprafață fapte, oameni și valori culturale. Iar aici, când vine vorba de oameni și de valori ce țin de sfera culturii sintagma de „cei mai frumoși ani" are acoperire deplină. Cultura, cu toate opreliștile pe care le întâlnea, cu toată cenzura și autocenzura, cu toate vizionările și previzionările la care trebuia să participe tovarășii de la partid ori de la Securitate, înainte de premiera spectacolelor, era totuși cultură. Rememorând „producția" spirituală a acelor ani ești obligat să constați, cu o oarecare jenă, că anii de acum sunt mai săraci. Nu mai avem muzica acelor ani, nu mai avem proza și poezia de atunci, nu mai trăim acel entuziasm cultural, spiritul ne este mai apatic, ca să nu zic mai leneș. Până și muzica beat, pop, folk a deceniilor șapte și opt este o muzică de calitate, pe care generațiile tinere o descoperă și o primesc cu generozitate.

Da, erau ani grei din multe puncte de vedere, dar românii deprinseseră obiceiul de a evada, prin imaginație, din griul apăsător al cotidianului în lumea creațiilor culturale - citind, văzând un film ori o piesă de teatru, ascultând muzică. Era o evadare în iluzoriu, în ficțiune, dar, Doamne, ce bine ne simțeam, ce frumos călătoream pe unda spiritului! Și ce comuniune sufletească întâlneam! Așa că au dreptate cei care ne readuc în față acei ani pentru o oră, două - au fost și ani ai multor bucurii. Simple, nesofisticate, dar profunde. Mai profunde ca astea, de azi.

Accente

Tristan Mihuța

În atenția conducătorilor auto
Doriți să călătoriți mai ieftin?
RO SERVICE INTERNAȚIONAL
vă oferă instalații de gaz import Italia pentru autoturisme:
- Garanție 18 luni și postgaranție
- Omologate R.A.R., ISCIR, conform normelor europene Euro 3
- Prețuri avantajoase
Informații la telefon 0257/265.880 sau la sediul firmei, str. Dosoftei nr. 2 Arad, (la piciorul podului din Micălaca).

Rezultatul "*creşterii economice*" de 25% promise de Adrian Năstase şi PSD în perioada 2000 - 2004

ANUL 2000 Ce se putea cumpăra cu 1.000.000 lei	ANUL 2004 Ce se poate cumpăra cu 1.000.000 lei
✓ 100 kg pâine albă	✓ 58 kg pâine albă
✓ 143 kg făina albă	✓ 57 kg făina albă
✓ 87 kg zahăr	✓ 52 kg zahăr
✓ 111kg mălai preambalat	✓ 62 kg mălai preambalat
✓ 57 l ulei floarea soarelui	✓ 25 l ulei floarea soarelui
✓ 167 l lapte	✓ 67 l lapte
✓ 26 kg carne porc	✓ 6 kg carne porc
✓ 716 kw/oră	✓ 274 kw/oră
✓ 934 m3 gaze	✓ 194 m3 gaze
✓ 93 l benzină	✓ 35 l benzină
✓ 115 l motorină	✓ 39 l motorină

Vezi diferența ? Păi **D.A.** *! Arde-i la vot pe 28 noiembrie 2004 !*

(c.796/2004)

„Românii au știut să deosebească clar păcatul de virtute, firescul de nefiresc, normalul de anormal și, cu înțelepciune, au lucrat pentru înlăturarea răului și promovarea binelui".

(Teoctist, Patriarhul României)

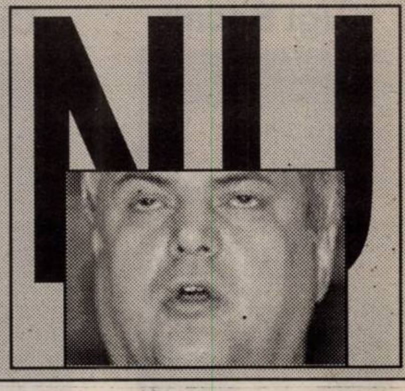

S-a stabilit ordinea pe buletinele de vot

Biroul Electoral Central (BEC) a stabilit, prin tragere la sorți, ordinea candidaților la Președinția României pe buletinele de vot după cum urmează: poziția cu numărul unu este ocupată de Adrian Năstase (Uniunea Națională PSD+PUR) și este urmat de Traian Băsescu (Alianța „Dreptate și Adevăr PNL-PD"), Corneliu Vadim Tudor (PRM), Gheorghe Dinu (independent), George Becali (PNG), Marko Bela (UDMR), Marian Petre Miluț (AP), Alexandru Raj Tunaru (PTD), Petre Roman (FDR), Ovidiu Tudorici (URR), Gheorghe Coriolan Ciuhandu (PNȚCD), Aurel Rădulescu (APCD).

Pe buletinele de vot pentru Camera Deputaților și pentru Senat primele poziții sunt ocupate de următoarele formațiuni parlamentare: PRM, UDMR, Uniunea PSD+PUR, Alianța „Dreptate și Adevăr PNL-PD".

Ieri, Biroul Electoral Județean Arad a stabilit, prin tragere la sorți, numărul de ordine pe buletinele de vot pentru partidele politice neparlamentare, care au depus liste de candidați pentru ambele camere ale Parlamentului și care vor avea număr de ordine pe buletinele de vot atât pentru Camera Deputaților, cât și pentru Senat, după cum urmează: Partidul Socialist Unit (PSU), Partidul Social Democrat „Constantin Titel Petrescu (PSD-CTP), Partidul Național Țărănesc Creștin Democrat (PNȚCD), Uniunea pentru Reconstrucția României (URR), Partidul Noua Generație (PNG), Partidul Mileniului III (PMIII), Partidul „Pentru Patrie" (PPP), Partidul Forța Democrată din România (FDR), Partidul Alianța Socialistă (PAS), Partidul Ecologist Român (PER), Partidul Tineretului Democrat (PTD), Partidul Național Democrat Creștin (PNDC), Partidul Acțiunea Populară (AP).

În a doua fază s-a procedat la tragerea la sorți a organizațiilor apațînând minorităților naționale pentru numărul de ordine pe buletinele de vot pentru Camera Deputaților, care sunt într-un număr total de 26.

Daniel Albu

Martinfest, în fața Palatului Administrativ

Recent, elevii școlilor și ai grădinițelor cu predare în limba germană, din municipiu, l-au sărbătorit, conform tradiției catolice, pe Sfântul Martin, protectorul săracilor. Modul în care cei mici au găsit de cuviință să-l sărbătorească pe Sfântul Martin (Martinfest) a fost deosebit. Cu câteva zile înainte, au confecționat, sub îndrumarea dascălilor lor, felinare originale, din hârtie de calc colorată. Seara, copiii s-au adunat în fața Palatului Cultural, de unde, încolonați și cu felinarele multicolore aprinse, au defilat prin fața Palatului Administrativ timp de o jumătate de oră. Micuții au cântat diverse melodii pregătite pentru această ocazie, au râs, s-au bucurat că sunt împreună. Îndrumătorii elevilor din instituțiile de învățământ cu predare în limba germană doresc să facă în așa fel încât această manifestare să devină o tradiție.

Eugenia Pantea

Un senator pentru învățământul superior

PRM

La început de nou secol și de mileniu, învățământul a ajuns să reprezinte mai mult decât în vreunul din veacurile precedente, una din problemele cardinale ale evoluției statelor și națiunilor. După cum spunea și Mihai Eminescu, în urmă cu mai mult de un veac, „în funcție de școala de azi, depinde națiunea de mâine".

Prof. univ. dr. Aurel Ardelean, consideră că reforma în învățământ trebuie accelerată pentru a elimina, treptat, decalajele față de țările avansate din Uniunea Europeană. Statul trebuie să se implice, prin asigurarea suportului financiar și legislativ, în realizarea reformei în învățământ și pentru adaptarea la cerințele economiei de piață. Important în Reformă este păstrarea caracterului național al învățământului, care trebuie protejat și valorificat în derularea procesului de integrare europeană.

Dacă va ajunge senator, alături de Partidul România Mare, prof. univ. dr. Aurel Ardelean, va milita pentru:

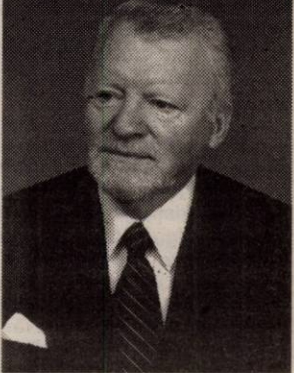

◆ Integrarea în spațiul european a învățământului superior, prin asigurarea unor criterii compatibile de evaluare a rezultatelor activității universitare, în domeniul didactic și de cercetare;

◆ Instituțiile de învățământ superior să devină instituții strategice, pentru destinele națiunii cu o finanțare de 6-7% din PIB;

◆ Remunerarea cadrelor didactice comparativ cu misiunea pe care o au, precum și reconsiderarea poziției lor în societate:

◆ Alinierea la standardele și practicile instituțiilor de învățământ superior europene în domeniul asigurării calității proceselor educaționale.

ÎNTĂRIREA AUTONOMIEI UNIVERSITARE

Implicarea reală a studenților în viața universitară:

● Promovarea de noi modele instituționale, schimbări ale structurilor instituțiilor de învățământ, introducerea pe scară largă a tehnologiilor informaționale și de comunicare;

● Gratuități la serviciile medicale pentru studenți oferite prin Clinicile Universitare - Cabinetul de Medicină Generală și Stomatologie al studenților;

● Înființarea în Arad a Casei de Cultură a Studenților, cu sală de spectacole, discotecă și sală de conferință;

● Realizarea unui târg de joburi permanent pentru studenți și absolvenți;

● Continuarea lucrărilor la Stadionul Studențesc Gloria, destinat tuturor tinerilor, cu ajutorul autorităților locale;

● Acordarea de burse pentru stagii de studii universitare și post-universitare în străinătate;

● Abonamente pentru studenți cu preț redus pentru mijloacele de transport în comun, locale;

● Egalizarea drepturilor între studenții de la stat și învățământul particular;

● Promovarea cu sprijinul Ministerului Educației și Cercetării a proiectelor studențești transfrontaliere „în oglindă";

● Organizarea de tabere studențești de vară cu sprijinul Ministerului Educației și Cercetării prin organizațiile studențești.

(0788106)

Sunt 12 ... dar numai unul va fi președintele României

Biroul Electoral Central a validat 12 candidați pentru președinția României, din cei 24 care și-au depus dosare în acest sens. I-ați cunoscut prin intermediul emisiunilor electorale și nu numai, i-ați văzut prin oraș și piețe propunând și explicându-și programul electoral, iar acum, prin intermediul cotidianului nostru veți putea să cunoașteți date concrete din Curriculum vitae al celor pe care îi veți regăsi înscriși în buletinul de vot din data de 28 noiembrie 2004. Trebuie menționat faptul că începând cu alegerile din acest an, mandatul prezidențial este de cinci ani, iar cel legislativ de patru, ceea ce înseamnă că alegerile parlamentare nu vor mai avea loc în același an cu cele prezidențiale. Pentru a nu da ocazia discuțiilor de favoritism politic, vă vom prezenta candidații pentru cea mai înaltă funcție în stat, în ordine alfabetică.

Alianța D.A. PNL-PD

Traian Băsescu

Data nașterii: 4 noiembrie 1951
Stare civilă: căsătorit, 2 copii
Profesia de bază: ofițer de marină

UDMR

Markò Bela

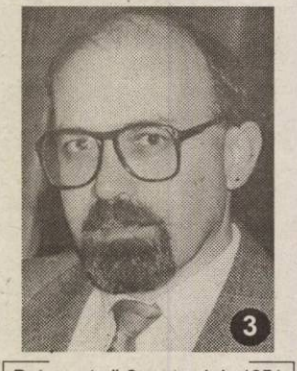

Data nașterii: 8 septembrie 1951
Stare civilă: căsătorit, 2 copii
Profesia de bază: profesor

Independent

Gheorghe Dinu

Data nașterii: 6 octombrie 1955
Stare civilă: căsătorit, 2 copii
Profesia de bază: avocat, conferențiar universitar

Uniunea PSD+PUR

Adrian Năstase

Data nașterii: 22 iunie 1950
Stare civilă: căsătorit, 2 copii
Profesia de bază: profesor universitar, specialitatea drept internațional public

FD

Petre Roman

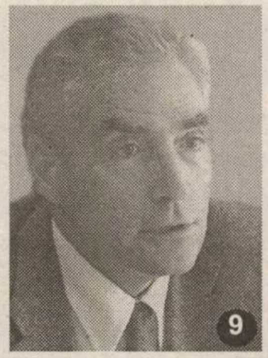

Data nașterii: 22 iulie 1946
Stare civilă: căsătorit, 2 copii
Profesia de bază: profesor universitar

PTD

Raj Tunaru

Data nașterii: 12 noiembrie 1959
Stare civilă: căsătorit, 2 copii
Profesia de bază: inginer

PNG

Gigi Becali

Data nașterii: 25 iunie 1958
Stare civilă: căsătorit, 3 copii
Profesia de bază: om de afaceri

PNȚCD

Gheorghe Ciuhandu

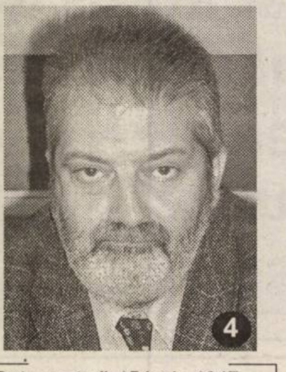

Data nașterii: 15 iunie 1947
Stare civilă: căsătorit, un copil
Profesia de bază: doctor inginer în construcții, profesor conferențiar

AP

Marian Petre Miluț

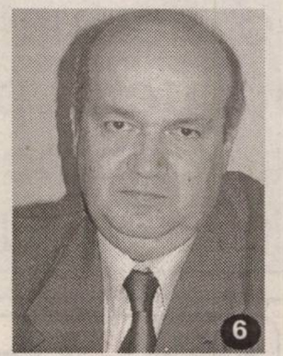

Data nașterii: 29 decembrie 1955
Stare civilă: căsătorit, 2 copii
Profesia de bază: inginer

APCD

Aurel Rădulescu

Data nașterii: 27 mai 1954
Stare civilă: căsătorit, un copil
Profesia de bază: preot

URR

Ovidiu Tudorici

Data nașterii: 16 octombrie 1969
Stare civilă: căsătorit, 2 copii
Profesia de bază: jurist

PRM

Corneliu Vadim Tudor

Data nașterii: 28 noiembrie 1949
Stare civilă: căsătorit, 2 copii
Profesia de bază: scriitor

Anca Șumălan

Desacralizare

(Urmare din pagina 1)

Omul nu mai are drept reper fundamental pe Dumnezeu cel atotputernic, adevărat, bun și drept, care a fost și va rămâne astfel în veci. Pentru omul religios, Dumnezeu reprezintă o certitudine, dincolo de istorie și de evenimente trecătoare. Pe Dumnezeul adevărat, credinciosul îl poate găsi oricând are nevoie, pentru că acesta este peren și ubicuu.

Ce a făcut omul modern, pierzător inconștient de credință și de sacralitate și amator de momente trecătoare?

A început să se agațe cu disperare de nimicuri și-a creat zei de lut nestatornic și pieritor. A venit ploaia, a spălat lutul, s-au distrus zeii, iar omul a rămas singur. Încercările repetate de a crea zei din lut și distrugerea acestora a dus la însingurare și nesiguranță. Drama existențială a omului modern este că, fiind într-o mulțime mare, se simte pentru moment solidar cu mulțimea, dar, la un minut după ce dispare mulțimea, singurătatea devine și mai accentuată. Pentru a învinge această stare, omul caută noi forme sociale de participare, uitând cu totul de viața personală și de trăirile interioare.

Într-o societate dinamică și care nu prea acordă răgaz pentru reflecție, omul modern a ajuns să bifeze eveniment după eveniment, care se succed într-un ritm greu de înregistrat și care ocupă tot timpul individului. În mod cert se poate spune că trăim într-o lume a evenimentelor și nicidecum într-o lume a reflecției. Or, pe Dumnezeu nu ai cum să-l găsești în lumea evenimentelor profane, ci numai în lumea reflecției. Cei puțini, care nu au uitat această lume a reflecției, sunt copleșiți de mulțimea imensă a oamenilor-eveniment. Ce-i drept, reflecția este mai dificil de realizat decât evenimentul. Reflecția presupune să pui mintea la treabă, să mai citești ceva (evident, nu orice), să-ți pui întrebări (nu ușoare) și să cauți răspunsuri la aceste întrebări. În timp ce la evenimente poți să fii simplu spectator, sau poți să participi, alături de mulțime, nici nu e obligatoriu să gândești prea mult. Participarea se poate reduce uneori la o simplă manifestare de sentimente. Care sentimente pot fi dominate, dar pot și să scape de sub control. Crimele, individuale sau colective, oricât s-ar motiva, nu pornesc din zona rațională.

Omul religios, respectând cele zece porunci de pe tablele lui Moise, răspundea atât pretențiilor divine, cât și pretențiilor sociale. Astăzi, cu coduri stufoase de legi, cu constituții sofisticate și cu volume întregi de legislație, omul modern profan este indiscutabil inferior omului religios dintr-o fază a omenirii pe care noi o considerăm adeseori primitivă.

Pentru ca totuși să salveze aparențele, omul modern mimează sacrul. Nici într-un caz această mimare a sacrului nu poate însemna o apropiere de Dumnezeu. Dar nici nu doresc așa ceva mimeticii. Ei au alte scopuri. Electorale, bunăoară. Bisericile, considerate spații ale sacrului, sunt vizitate de politicieni în momentele când acestea sunt burdușite de mulțimi care, tot sub imperiul unui anume eveniment - nu întotdeauna religios - își amintesc că sunt credincioși și îl mai caută sporadic pe Dumnezeu. Politicienii nu merg acolo să se roage, să face penitențe, ci să fie văzuți. Și, evident, se așează în primele locuri, rezervate lor de slujitorii bisericii, care și ei marșează la circul mimării credincioșiei de către fariseii politici. În acel moment, biserica nu mai este un spațiu sacru, ea devine o agora publică ce nu are nici în clin, nici în mânecă cu ceea ce ar trebui să fie o biserică. Desacralizarea spațiului numit biserică este spontană și iremediabilă.

Am dat un exemplu în care locul cel mai sacru, în concepția oamenilor, devine un spațiu profan, mai degrabă de circ ieftin. Nici în alte spații, omenirea nu stă cu mult mai bine.

Educația în școli, unde se mimează studierea religiei - atunci când niște profesori inconștienți și atei nu se opun acestei învățări -, încearcă să găsească o soluție la indiferența educației religioase din familie. Într-o familie, care devine o instituție tot mai labilă și în care nici nu se mai poate vorbi despre sacru, în marea majoritate a cazurilor.

S-a spus că atunci **„când muzele tac, armele vorbesc"**. Cu atât mai mult putem spune, parafrazând, că atunci când sacrul tace, armele vorbesc. Tot ceea ce se întâmplă astăzi în lume nu este decât o ilustrare a acestui adevăr. Războaiele, unele numite chiar războaie sfinte (Jihadul), fac parte din cotidian. Lumea a uitat, și mă refer la lumea creștină, că **„Dumnezeul oștirilor"**, prin Iisus Cristos, a devenit Dumnezeul iubirii. Ce să mai vorbim despre lumea musulmană care ucide - cu sânge rece în numele lui Dumnezeu (Allah). Ce fel de Dumnezeu o fi acesta e greu de priceput. Ce mai are sfânt acest Dumnezeu? Nu este mai puțin adevărat că nici adepții Dumnezeului creștin nu fac rebat la a răspunde provocărilor musulmane. Nu sunt ipocrit și recunosc, din proprie experiență, că e greu să întorci și obrazul celălalt. Trufia însă ne stăpânește, individual și colectiv și e greu s-o stăpânești. De aceea lumea creștină răspunde cu aceeași monedă lumii musulmane și nu numai. După ceea ce se întâmplă azi, lumea creștină (mă îndoiesc că mai poate fi numită astfel) a uitat de Dumnezeul iubirii și a revenit la Dumnezeul oștirilor.

Desacralizarea ființei umane și, în consecință, a societății umane, se manifestă peste tot, în orice domeniu și, din nefericire, uneori, nici Biserica nu face excepție. Oricare ar fi acea Biserică. Practici profane, adeseori păgâne se infiltrează și în spațiile sacrului. La fiecare colț de stradă, mulțimea găsește câte un zeu apărut peste noapte, fie el fotbalist, politician sau cântăreț, pe care îl uită a doua zi. Nici o problemă, vine alt „zeu" și lumea o ține astfel într-o goană fără sfârșit, adulând zei de mucava pe care a doua zi îi scuipă cu pasiune.

Peste tot în lume se face **o educație materialistă.** Despre spirit se vorbește arareori și cu multă reținere. Despre sacru se mai vorbește prin unele biserici. Așa cum se vorbește. Desacralizarea este fenomenul cel mai grav care pândește omenirea. Războaiele, bolile, toate relele acestei lumi sunt o consecință a desacralizării și nu văd o îndreptare în viitorul apropiat. De aceea reamintesc avertismentul lui André Malraux: „secolul XXI va fi religios sau nu va fi deloc".

A fost validat Biroul Electoral Județean

Biroul Electoral Județean (BEJ) a fost completat ieri cu cei opt reprezentanți ai partidelor politice care au depus liste complete și care au candidat la funcția de Președinte al României, în ordinea depunerii listelor - PRM, PNȚCD, PNG, Alianța D.A. PNL-PD, UDMR, Uniunea Națională PSD+PUR, FDR, URR.

Pentru completarea biroului cu alți doi membri, s-a procedat la tragerea la sorți între reprezentanții propuși de partidele care au depus liste complete, dar care nu au candidat la funcția de Președinte al României, respectiv PER, PAS, PSD-CTP, PNDC și PSU. În urma tragerii la sorți, Biroul Electoral Județean a fost completat cu PER și PNDC.

Judecătorul Teodor Dascăl, președinte al BEJ Arad, ne-a declarat că **„începând de astăzi (n.n. ieri) și până la publicarea rezultatelor alegerilor în Monitorul Oficial, Biroul Electoral Județean va funcționa în componența actuală: președinte, loctiitor și membru plus cei 10 membri, care au completat biroul".** Programul de lucru al BEJ Arad este între 8.00 -16.00, iar secretariatul până la orele 18.00, în cursul săptămânii. Sâmbăta și duminica programul este între 8.00 - 14.00, iar secretariatul până la orele 16.00.

D. Albu

Alege siguranța zilei de mâine, cu PSD+PUR!

Împreună pentru România 2001-2004

Am acordat câte 1 milion lei/ha în anul agricol 2001, în limita a 5 ha, beneficiind **2,5 milioane** agricultori;

Am acordat câte 2 milioane lei/ha în 2003/2004; au beneficiat **2,7 milioane** agricultori

Acordăm 2,5 milioane lei/ha în 2004/2005; vor beneficia peste **3,3 milioane** agricultori.

În anul 2008 vom acorda **4,3 milioane lei/ha** agricultorilor.

Bani pentru mașini agricole

Sistemul de cupoane agricole sau bonuri de motorină acordate de vechiul guvern nu a ajutat țăranul român, acestea fiind utilizate în alte scopuri.

Noi am subvenționat 50% din prețul pentru achiziționarea de tractoare, mașini agricole, utilaje, echipamente.

Începând cu 2001 s-au achiziționat peste 11.000 tractoare; *între 1997-2000 s-au achiziționat numai 2.500 de tractoare.*

Bani pentru lapte

În anul 2004 sumele acordate pentru susținerea zootehniei au fost de 20 de ori mai mari decât în anul 2000.

Noi am acordat o subvenție medie de 1.800 lei/litru de lapte. Au beneficiat de prime pentru lapte ***peste*** **900.000 crescători de vaci.**

Între 1997-2000 nu a fost subvenționată producția de lapte.

Sprijinirea fermierilor

Privatizarea societăților agricole a fost încheiată.

În anul 2004, 98% din terenuri au fost retrocedate.

Până în anul 2000 au fost privatizate numai ***103 societăți agricole*** *și doar 6% din terenuri erau retrocedate foștilor proprietari.*

În perioada 2001-2004 au beneficiat de îngrășăminte chimice 1,9 milioane agricultori prin alocarea sumei de 1.970 miliarde lei; un sac de îngrășăminte chimice s-a acordat gratuit pentru fiecare 0,5 ha până la suprafața de 2,5 ha.

Acest tip de subvenție nu a fost acordat în perioada 1997-2000.

2004-2008: se va elimina decalajul dintre fermieri prin acordarea unui sprijin pentru micii fermieri.

Vom sprijini 379.000 de mici gospodării astfel:

- 40 milioane lei/gospodărie în 2006;

- 60 milioane lei/gospodărie între 2007-2008.

Ce am realizat noi:

- ✓ producții sporite;
- ✓ creșterea efectivelor de animale;
- ✓ sprijinirea exploatațiilor agricole;
- ✓ reabilitarea sistemului de irigații.

Programul național de reabilitare a pajiștilor – program nou, început în anul 2004!

Noi am reabilitat amenajări pentru irigații pe 1,5 milioane ha. Se va continua îmbunătățirea calității pajiștilor pe o suprafață de 4,9 milioane ha.

În anul 2000 erau irigate numai 216 ha. Nu a existat un asemenea program în perioada 1997-2000.

O viață mai bună pentru țăranul român!

Am acordat subvenții substanțiale în agricultură. Vrem ca țăranul român să producă și să câștige mai mult.

Am reabilitat sistemul de irigații și am început modernizarea satului românesc.

A fost un efort uriaș și vrem să-l continuăm pentru că ne pasă de soarta țăranului român.

„Realizările" guvernării anterioare:

- declinul producțiilor agricole;

- subvenții insuficiente și prost acordate.

„O să continuăm programul de subvenționare pentru că dorim ca țăranul român să trăiască din cei în ce mai bine.
Vrem ca aceia ce muncesc pe câmp pentru pâinea țării să fie răsplătiți pe măsura efortului lor."

Adrian Năstase

O viață mai bună pentru oamenii de la sate

PSD+PUR

(C.797/2004)

Persona non-grata

la Arad, declarat astfel de actualul său aliat, Mihăiță Calimente, la 13 iulie 1998, pentru disprețul lui Băsescu față de arădeni

„Am condus nava mea, o să conduc și România"!
Ferească Dumnezeu ca România să fie condusă ca un vapor sau să aibă
a flotei lui Băsescu.

dinte matelot?!

ar așa!...

Alianța DA PNL-PD minte!

În ziarul de ieri apăreau minciuni referitoare la „realizările" lui Traian Băsescu în județul Arad. Pentru informarea corectă a arădenilor trebuie să precizăm că singura legătură între Băsescu și respectivele obiective este că s-a aflat, la un moment dat, prin apropierea lor...

Echipa de mincinoși a Alianței DA PNL-PD spune că meritul realizării podului de la Lipova i-ar aparține lui Băsescu. Fals grosolan!

Construirea podului din Lipova a început înainte de 1989. Bucureștiul nu a dorit să susțină financiar realizarea acestuia, deși s-au făcut multe demersuri la minister. Faptul că Băsescu a tăiat totuși panglica la inaugurarea podului a fost o ploconeală a organizației județene a PD față de acesta, care la vremea respectivă era vicepreședinte al Partidului Democrat.

„Eu am deschis linia de finanțare a podului de la Lipova, nu Traian Băsescu, pe vremea când eram subprefect" - ne-a declarat ieri Ioan Cuzman (PSD).

(C.797/2004)

Guvernanţii vor fi mai darnici cu Aradul în 2005

Judeţul a ajuns pe locul 27 în privinţa banilor primiţi de la buget

Faţă de anii precedenţi, pentru 2005, Guvernul se arată mai darnic cu Aradul în ceea ce priveşte banii alocaţi de la bugetul de stat. Conform Legii bugetului pe 2005, adoptată de Parlament săptămâna trecută, Aradul a primit o sumă mult mai mare faţă de anii trecuţi, reuşind să avanseze câteva locuri în clasamentul general pe judeţe. Dacă în 2002, 2003 sau 2004 ne aflam undeva pe locul 7 de la coadă, acum Aradul a avansat pe locul 27, sau locul 15 de la coadă. Cu 223,9 miliarde de lei, cât a obţinut judeţul pentru echilibrarea bugetelor locale ale comunelor şi oraşelor, stăm mai bine decât alte judeţe importante, cum ar fi Constanţa (219 miliarde), Braşov (190 miliarde), Sibiu (181 miliarde) etc. Bineînţeles că, în continuare, nu ne putem pune cu judeţele din Moldova, care înghit sume mari de bani, pe spinarea judeţelor celor care produc şi virează mii de miliarde la buget, cum e şi cazul Aradului. Ca să dăm doar câteva exemple, să arătăm că Suceava, de pildă, a primit mai mult decât dublu faţă de Arad, adică 534 miliarde de lei, Vaslui - 437 miliarde de lei, Botoşani - 411 miliarde de lei, Neamţ - 395 de miliarde de lei, Iaşi - 356 miliarde de lei.

Nici la sumele acordate pentru subvenţia energiei termice livrată populaţiei Aradul nu stă prea rău, ba din contră, putem spune că după locul ocupat (13), a făcut un salt spectaculos faţă de anii trecuţi. La acest capitol, Aradul va primi 121 miliarde de lei, cu mult peste judeţe cu pretenţii, cum ar fi Cluj (79 miliarde), Iaşi (91 miliarde), sau judeţele din Moldova, care au primit mult mai puţin faţă de anii trecuţi. Din păcate, diferenţa între judeţele din Transilvania şi Moldova sunt evidente, în continuare, multe judeţe din prima regiune primind sume de-a dreptul penibile: Satu Mare (0 lei), Maramureş (3 miliarde), Alba (10 miliarde), Covasna (12 miliarde) sau Bistriţa-Năsăud (24 miliarde).

Nu ştim ce s-a întâmplat în acest an, dar cert e că Guvernul se arată de-a dreptul darnic cu Aradul. Probabil şi lungile discuţii lansate pe tema defavorizării judeţului au avut o influenţă în alcătuirea bugetului şi alocarea de fonduri. Cert e că, după capitolele arătate mai sus, Aradul stă binişor şi la fondurile pentru drumuri judeţene sau comunale. Bineînţeles, banii nu vor ajunge pentru nevoile Aradului, dar faţă de alte judeţe, putem spune că am primit bine, atât timp cât ne aflăm pe locul 13 la nivel de ţară, cu 65 de miliarde de lei.

În general, bugetul pe 2005 a intrat cât de cât în normalitate, cel puţin din punctul de vedere al Aradului, care, aşa cum spuneam, a urcat câteva locuri în clasamentul pe judeţe la nivelul sumelor acordate pentru echilibrarea bugetelor locale, şi, în plus, a ajuns în prima jumătate la subvenţii pentru energie termică şi fonduri pentru drumuri.

Cosmin Mihuţa

Denominare

În drum spre euro, leul pierde patru zerouri

Astăzi începe campania de promovare a procesului de denominare a monedei naţionale. Conform Legii 348/2004 publicată în Monitorul Oficial nr. 664/23.07.2004 începând din 1 iulie 2005 leul va fi denominat astfel încât 10.000 lei vechi vor fi preschimbaţi pentru un leu nou. Leii actuali vor fi acceptaţi ca mijloc de plată până la 31 decembrie 2006 în paralel cu leul greu (aşadar 18 luni). După această dată monedele vechi vor fi preluate numai de sucursalele BNR timp de alţi trei ani. Unitatea monetară de 1 leu va fi emisă sub forma unei bancnote şi nu o monedă metalică. Toate bancnotele vor avea dimensiunile bancnotelor euro. Subdiviziunile leului vor fi metalice şi vor valora 1, 5, 10 şi 50 de bani.

Cu patru luni înainte de lansarea leului „greu", aşadar din 1 martie comercianţii vor fi obligaţi să afişeze preţurile în două variante.

În ceea ce priveşte contabilitatea firmelor, aceasta va fi ţinută în ambele monede până la sfârşitul lui 2005 urmând ca situaţiile financiare anuale pe 2005 să fie întocmite în monedă nouă.

În prezent România este ultima dintre ţările Europene unde bancnotele exprimă unităţi de milioane de lei.

D. Sava

Socodor Lunar, din bugetul Primăriei,

Milioane de lei pentru acoperirea pierderilor din reţeaua de apă

În Socodor, circa 130 de case sunt branşate la reţeaua de apă. Casele sunt contorizate, aşa că fiecare familie plăteşte cât îi este consumul. Contorizate sunt şi cişmelele din comună, de unde iau apă socodorenii nebranşaţi la reţea (aceste cheltuieli sunt suportate de Primărie). Existenţa contoarelor înseamnă că, în mod normal, nu ar trebui să apară probleme legate de consumul şi plata apei folosite. Însă de câteva luni încoace, conducerea Primăriei Socodor se confruntă cu o situaţie la care nu ştie cum să-i găsească rezolvarea. Contorul instalat pe magistrală (între Chişineu-Criş şi Socodor), care înregistrează consumul de apă a întregii comune, nu coincide cu suma dintre contoarele de la populaţie şi cele de la cişmele. Mai precis, contorul mare arată o cifră mult mai mică decât cea rezultată însumând consumurile oamenilor şi ale fântânilor.

Diferenţele mari existente trebuie pătite de cineva. Şi, cum contractul de furnizare a apei în comună este încheiat între Regia de apă şi Primăria Socodor, aceasta din urmă este cea care plăteşte. Cum preţul apei este de 6700 de lei metrul cub, mai mult de zece milioane de lei din bugetul local au lunar această destinaţie. **„Diferenţele sunt de circa 2000 de metri cubi, lunar. Nu cred că sunt scăpări în citirea contoarelor de la oameni şi a celor de la cişmele, fiindcă ele sunt citite de un angajat al Primăriei. Eu cred că ceasul de pe magistrală e defect sau există pierderi în reţea. Nu văd care ar fi altă explicaţie. Vom duce ceasul la verificat. Cumva trebuie să rezolvăm problema asta, cu banii daţi pe apă - chiar dacă nu sunt mulţi, la nivelul unei comune - am putea face altceva, cu folos pentru oameni"**, spune primarul Ioan Jura.

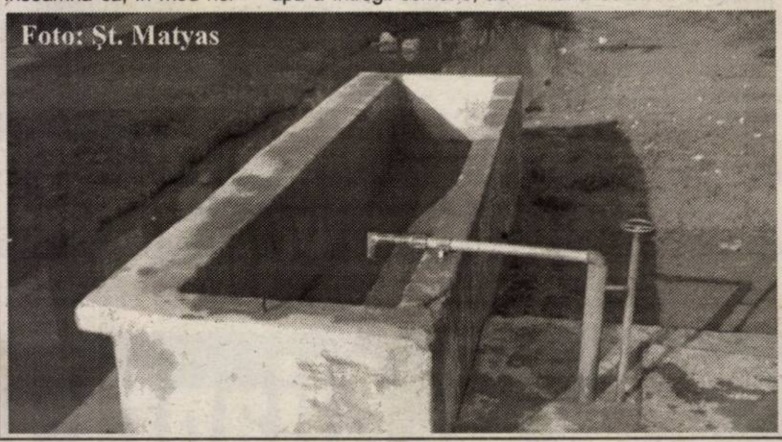
Foto: Şt. Matyas

Gerlinde Knap

Alpha Bank a lansat creditul pentru achiziţionarea de maşini noi

Persoanele care doresc să-şi cumpere o maşină nouă pot găsi soluţia la Alpha Bank. Cel mai recent produs al acestei bănci, Alpha Auto, este un credit în euro sau dolari, acordat pe o perioadă între şase luni şi cinci ani, pentru achiziţionarea de autovehicule noi (fie că e vorba de motociclete sau autoturisme şi autovehicule cu maxim 8 locuri). Solicitanţii acestui credit pot fi persoanele fizice rezidente dar şi persoanele fizice străine care obţin venituri în România.

Valoarea creditului nu are o limită maximă, ea se stabileşte în funcţie de veniturile nete ale familiei solicitantului, care trebuie să fie de minimum 250 de euro pe lună. În ceea ce priveşte rata lunară, aceasta trebuie să fie de minim 75 de euro sau echivalentul în dolari, dar să nu depăşească 30% din veniturile nete ale familiei solicitantului. Avansul este de minimum 25% din valoarea autovehiculului ce urmează să fie cumpărat.

La obţinerea creditului Alpha Auto este necesară poliţa de asigurare „Full Casco" încheiată pentru autovehiculul cumpărat, reînnoită anual pe durata creditului.

Arădenii interesaţi de obţinerea acestui credit pot obţine informaţii de la sucursala Arad a Alpha Bank.

G. Knap

S.C. „Adevărul" SRL nu-şi asumă responsabilitatea pentru conţinutul articolelor publicate, aceasta revenind în exclusivitate autorilor.

Nădlacul, în aşteptarea investiţiilor

Teren disponibil pentru investiţii private

Orice localitate are nevoie de investiţii private, pentru dezvoltarea ei. Nădlacul nu face excepţie. Pentru firmele interesate a-şi demara aici investiţiile, există disponibile circa zece hectare de teren. **„În această lună organizăm o licitaţie pentru vânzare sau concesionare de terenuri, în funcţie de dorinţa investitorilor. Eu sper să se prezinte investitori serioşi, care să-şi materializeze intenţiile"**, spune primarul Vasile Ciceac.

Sală de sport se va construi şi aici

După cele zece săli de sport ridicate în perioada 2003-2004 în judeţul nostru, urmează să fie construite şi altele, conform programului Guvernului „Construcţie de săli de sport". **„Lista locaţiilor pentru viitoarele săli cuprinde şi oraşul Nădlac, astfel că în următoarea perioadă va fi construită şi la noi o sală de sport. Noi am trimis toată documentaţia solicitată, aşteptăm demararea proiectului. Sala va fi bine situată, în zona ştrandului. Eu cred că oraşul nostru are nevoie de o asemenea investiţie. Mulţi locuitori sunt interesaţi să facă sport. În plus, ar putea fi organizate competiţii sportive internaţională, având în vedere că Nădlacul e oraş de frontieră"**, spune primarul Ciceac.

G. Knap

Foto: Şt. Matyas

Statutul de oraş îi costă pe pecicani

☛ Taxele şi impozitele vor fi mai mari în 2005

Lupta pentru ca Pecica să fie declarată oraş a avut parte de succes şi cu sprijinul locuitorilor, care, prin referendum, au aprobat acest nou statut al localităţii. Numai că, pe lângă beneficiile aduse de eticheta „oraş", există şi câteva aspecte negative.

Printre ele se numără şi impozitele, care vor creşte începând de anul viitor, astfel că, după Revelion, pecicanii vor avea parte de o surpriză când vor merge să-şi achite dările la stat şi la bugetul local. **„Asta este, nu avem ce face. De anul viitor vom avea impozite mai mari în localitate. Ce să facem ? Este prevăzut prin lege, nu noi am stabilit acest lucru"**, susţine primarul Pecicăi, Iustin Cionca.

Primăria, împreună cu Consiliul local, au încercat, pe de o parte, să mărească cu cât mai puţin posibil taxele şi impozitele şi, în plus, acolo unde s-a putut, ele au scăzut. **„Unde s-a putut, chiar am scăzut din taxe, însă, cea mai mare creştere se înregistrează la case şi la terenuri, unde oamenii vor plăti dublu"**, susţine Iustin Cionca.

Cum vor primi aceste majorări pecicanii, rămâne de văzut. Dacă e, însă, să ne luăm după spusele primarului Pecicăi, care susţine că locuitorii au fost informaţi la momentul referendumului asupra tuturor consecinţelor ce decurg din noul statut, atunci nu vor fi probleme.

Cosmin Mihuţa

DOBÂNZILE BANCARE în vigoare la 16.11.2004

Denumirea băncii	Suma minimă (lei)		Dobânda (% pe an)														
			Persoane fizice							Persoane juridice							
	Persoane fizice	Persoane juridice	la vedere	Pe termen de (luni)						la vedere	Pe termen de (luni)						
				1	2	3	6	9	12		1	2	3	6	9	12
BCR	-	25.000.000	1	14	-	15	14,5	14,75	16	1	14	-	15	14,5	14,75	16
BRD	1.500.000	5.000.000	0,5	14,5	14,75	15,5	15,75	16	16,25	0,5	14,5	14,75	15	15,25	15,5	15,75
B. Transilvania	300.000	25.000.000	2	14,5	–	15	15,5	16	16,5	2	14,5	–	15	15,5	16	16,5
BancPost	500.000	500.000	1	14	–	14,5	14,5	15	16	1	12,5	–	13,5	14,25	15	16
San Paolo IMI Bank	500.000	10.000.000	1	14	15	16	16,5	16,5	16,5	1	14	15	16	16,5	16,5	16,5
Romexterra	1.000.000	50.000.000	1,5	14	–	16	16,5	17	17,5	1,5	14	–	16	16,5	17	17,5
B. Românească	500.000	15.000.000 la sume peste 5000 Euro - bonificaţii suplimentare	1	14,75	–	15	15,25	15	15	1	14,75	–	15	[illegible]	15	15
B. Carpatica	500.000	50.000.000	1	16,25	–	17	17,5	17	17	1	[illegible]	[illegible]	[illegible]	[illegible]	[illegible]	17
Alpha Bank	-	-	1	15	15	15,5	16	16	15,5	1	[illegible]	[illegible]	[illegible]	[illegible]	[illegible]	[illegible]
C. C. Phoenix	500.000	500.000	1	16	–	17	18	–	19	[illegible]	[illegible]	[illegible]	[illegible]	[illegible]	[illegible]	[illegible]
C. C. Mureşul	300.000	2.000.000	1	14	–	16	17	18	[illegible]	[illegible]	[illegible]	[illegible]	[illegible]	[illegible]	[illegible]	[illegible]

„Autoritățile locale au nevoie de ONG-uri”

Este imperativul conturat după prima zi a târgului de specialitate

Holul Teatrului de Stat găzduiește, începând de ieri, cea de-a opta ediție a **Târgului ONG-urilor.** 24 de fundații, asociații și organizații neguvernamentale arădene, majoritatea din domeniul social, își expun și își promovează activitatea pe care o desfășoară. **„Manifestarea are drept scop cunoașterea activității ONG-urilor, dezvoltarea centrului de voluntariat, dar și atragerea unor sponsori care pot contribui la modul direct cu un ajutor financiar. Beneficiarii acestei acțiuni sunt toate persoanele care se află într-o situație de risc social, de la tineri până la vârstnici”** - precizează **Christian Cojocaru,** directorul Centrului de Consultanță și Colaborare între organizațiile neguvernamentale și Administrația Publică Locală, principalul organizator.

Deschiderea oficială a târgului s-a consumat pe un fond sonor asigurat de niște pisicuțe jucăușe aparținând Asociației Animed și a fost marcată de prezența a numeroase oficialități locale, în frunte cu primarul Gheorghe Falcă. Au fost prezenți și reprezentanți ai autorităților locale din cinci orașe englezești, aflați la Arad cu prilejul Conferinței Internaționale **„Parteneriat în asistența socială”** ce se desfășoară tot la Teatrul de Stat. Peste 300 de persoane din Arad, din țară și din Marea Britanie sunt așteptate să participe la această manifestare. Conferința se află la a doua ediție și este rod al colaborării dintre Direcția de Dezvoltare și Asistență Comunitară Arad și Consiliul Metropolitan din Kirklees, Marea Britanie. **„Autoritățile locale au nevoie de ONG-uri. Între acestea trebuie să existe o strânsă colaborare pentru a crește copii și tineri care să se integreze în societate și să fie buni cetățeni ai orașelor noastre”** - subliniază **Philip Cotterill,** directorul Serviciilor Sociale și Medicale din Kirklees.

D. Duțu

Foto: M. Szegő

Rectorul Universității „Aurel Vlaicu” invitat la Ambasada Algeriei

Rectorul Universității „Aurel Vlaicu”, prof. univ. dr. Lizica Mihuț, a primit o onorantă invitație din partea Ambasadei Algeriei la București. Rectorul Universității arădene se va afla printre participanții la recepția oferită la Clubul Diplomatic din București, la 18 noiembrie, de Ambasada Algeriei, cu prilejul sărbătoririi Zilei Naționale a Algeriei și a cincizeci de ani de la Revoluția din 1 noiembrie 1954.

Ambasadorul Algeriei, Excelența Sa Mohamed Laichoubi, a fost distins cu înaltul titlu academic **de Senator de Onoare al Universității „Aurel Vlaicu“** și este un distins om de litere renumit în toată lumea arabă și cea francofonă. Invitația adresată Rectorului Universității „Aurel Vlaicu” vine ca o nouă confirmare a excelentelor relații de colaborare stabilite între Ambasada Algeriei și instituția de învățământ superior arădeană.

Se renovează Teatrul Vechi

„În această iarnă începe proiectul pentru renovarea Teatrului Vechi”, a anunțat **Ovidiu Balint,** directorul Casei de Cultură a Municipiului Arad, în cadrul unei conferințe de presă. **„În acest an se va efectua studiul de fezabilitate și proiectul pentru renovare și restaurare”**, a mai spus Ovidiu Balint. Teatrul construit de Jacob Hirschl și inaugurat în 1817 a fost lăsat în paragină din 1978, degradându-se continuu, supus disputelor privind proprietatea. Aceste probleme fiind rezolvate, municipalitatea va investi 1 miliard de lei pentru proiect și studiul de fezabilitate. **„După aceea vom putea accesa fonduri europene”**, precizează Ovidiu Balint. Ambiția Casei de Cultură a Municipiului este de a crea la Teatrul Vechi un complex cultural cu o sală multivalentă în care să se poată desfășura diverse activități - expoziții, teatru, concerte, valorificându-se și curtea interioară.

C. L.

„Împreună într-o lume fără sărăcie” (în)

„Săptămâna Educației Globale”

În aceste zile se desfășoară în țările Uniunii Europene și în cele care urmează să adere la U. E. „Săptămâna Educației Globale”, cu tema „Împreună într-o lume fără sărăcie”.

În școlile din județul Arad, deschiderea oficială a avut loc luni după-amiază, la Grupul Școlar „Atanasie Marienescu” Lipova. Au onorat evenimentul: prefectul județului Arad, **Florin Remețan**, inspector școlar general **Zoea Rotaru**, inspector pentru asistența socială în cadrul Episcopiei Ortodoxe a Aradului, pr. **Mircea Bupte**, viceprimarul orașului Lipova, ing. **Petre Toma**, comandantul Poliției Lipova, comisar **Ioan Micle**, comandantul Garnizoanei Lipova, mr. **Dorel Șimăndan**, protopopul de Lipova, pr. **Viorel Păcurariu**, inspector școlar de specialitate la I.Ș.J. **Corneliu Crișan**, reprezentanți ai presei scrise și audiovizuale.

După scurte cuvinte despre însemnătatea „Săptămânii Educației Globale” - rostite de Florin Remețan, prefectul județului, prof. Zoea Rotaru, inspector școlar general la I. Ș. J. Arad, pr. Mircea Bupte, inspector la E. O. A. și Petre Toma, viceprimarul Lipovei - a început simpozionul cu tema „Lichidarea subdezvoltării - necesitate în condițiile noilor procese cerute de integrare și globalizare, ce a cuprins lumea contemporană - moderator prof. **Aliodor Drăgan**, directorul Grupului Școlar „Atanasie Marienescu”.

Activitățile - coordonate de prof. **Ana Costovici** - consilier educativ, au continuat cu un spectacol „Hora bucuriei și speranței în bine” și vernisajul expoziției de desene, fotografii și modelaje.

Săptămâna Educației Globale - care va cuprinde multiple manifestări în toate școlile arădene - se va încheia sâmbătă, 20 noiembrie a. c.

V. Filip

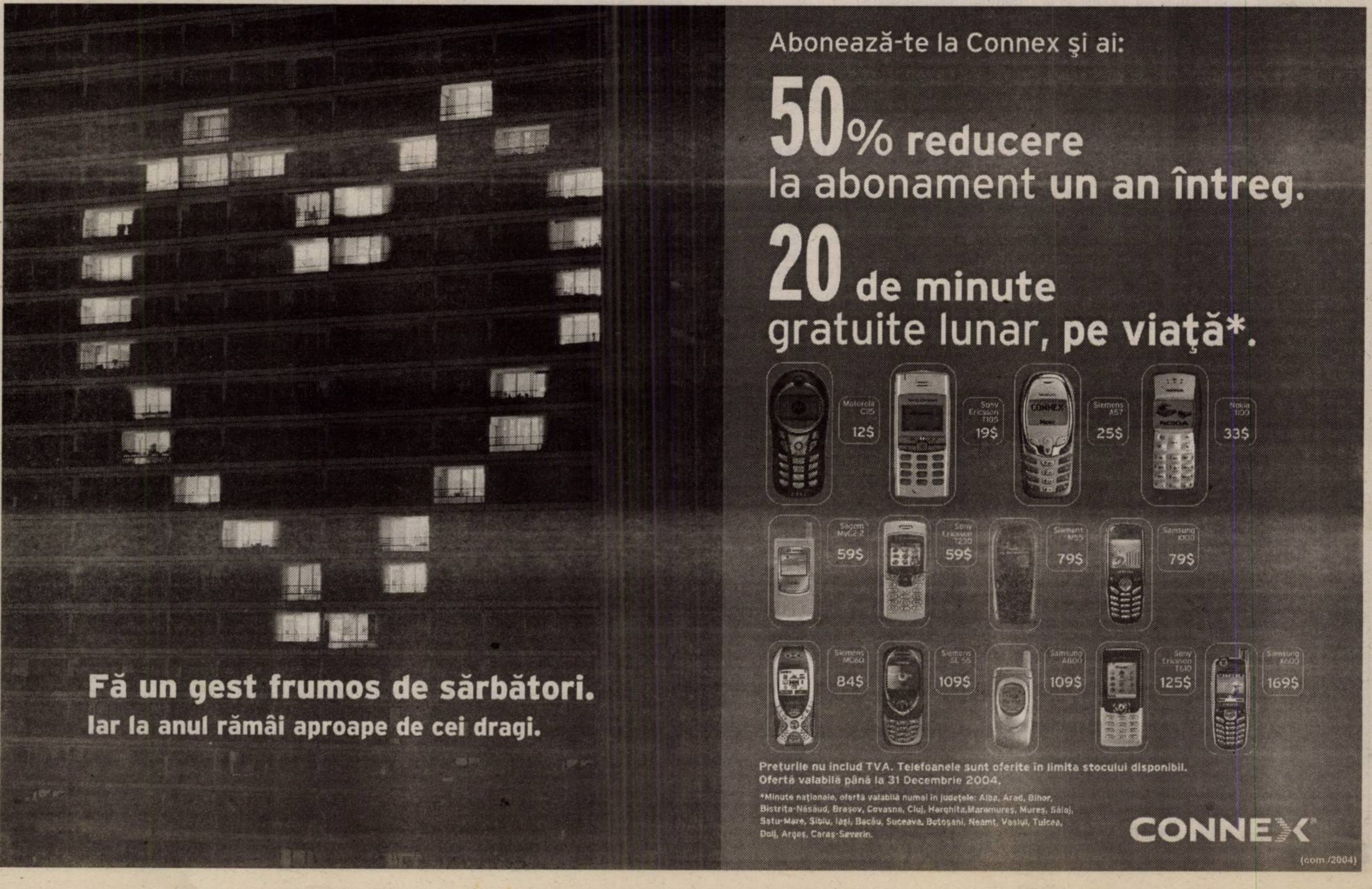

Abonează-te la Connex şi ai:
50% reducere la abonament un an întreg.
20 de minute gratuite lunar, pe viaţă*.

Fă un gest frumos de sărbători.
Iar la anul rămâi aproape de cei dragi.
Preturile nu includ TVA. Telefoanele sunt oferite în limita stocului disponibil.
Ofertă valabilă până la 31 Decembrie 2004.
*Minute naţionale, ofertă valabilă numai în judeţele: Alba, Arad, Bihor, Bistriţa-Năsăud, Braşov, Covasna, Cluj, Harghita,Maramureş, Mureş, Sălaj, Satu-Mare, Sibiu, Iaşi, Bacău, Suceava, Botoşani, Neamt, Vaslui, Tulcea, Dolj, Argeş, Caraş-Severin.
CONNEX
(com./2004)

„Dacă aplici tehnologia adecvată câștigi, altfel n-ai nici o șansă“

discuție cu Cristian Axente din Olari, crescător de animale

Pe Cristian Axente l-am cunoscut la Direcția Agricolă unde se afla împreună cu directorul Centrului de Consultanță Agricolă Ioan Alda care ni l-a prezentat ca pe unul dintre cei mai importanți crescători de animale din județ. Am privit neîncrezător la cel care era astfel apreciat, în primul rând pentru că era foarte tânăr. Din câte am aflat nu aduna mai mult de 23 ani. Și atunci, de unde asemenea calificative?

Dar scurta discuție purtată ne-a făcut să devenim curioși și să ne interesăm mai îndeaproape despre ocupația și planurile sale. Ca atare, ne-am deplasat la el, la Olari, unde am stat pe îndelete de vorbă convingându-ne astfel că, tânărul dinamic și optimist, din fața noastră, are în același timp și multă experiență și mai ales cunoștințe din care pot învăța și alții mult mai în vârstă, și am zice cu pretenții de la viață. Dar, iată, în continuare, discuția purtată.

– Am aflat, Cristiane, că ești un important crescător de animale, că ai în fermă 150 de porci și alte câteva zeci de vaci de lapte. Probabil nu lucrezi singur...

– Nu, nici vorbă. Lucrăm întreaga familie la ferma noastră **Axi Crivas,** la care mai avem 11 angajați permanenți, cu carte de muncă. În cadrul fermei, tata se ocupă de exploatarea celor 150 hectare pământ arabil, din care 60 le avem în proprietate personală, diferența le-am luat în arendă. Apoi eu mă ocup de zootehnie, iar fratele meu de legumicultură, având și el în grijă 10 solarii.

– Și ce animale ai în îngrijire?

– În total cresc 150 de porci, ceea ce înseamnă scroafe, purcei și tineret pentru îngrășat. Apoi am 85 vaci de lapte din care 40 de mame matcă, aflate în controlul oficial al producției, cu certificate de origine. Am chiar două mame de taur. Una dintre ele a fost între primele 10 vaci din România, cu o producție de 8900 de litri la lactația a doua, cu o grăsime de patru la sută. Cu asta mă mândresc eu.

– Sunt rentabile vacile de lapte?

– Da, la ora actuală sunt mai rentabile decât porcii. Chiar intenționez, dacă reușesc cu FIDA și SAPARD, să-mi măresc efectivul, să-mi extind afacerea. În zilele acestea îmi întocmesc dosarul. Colaborez cu dr. Mircea Ghirlea de la Direcția Agricolă care împreună cu dl. Alda mă ajută în acest sens. Este vorba de 120 mii dolari de la FIDA și alți 120 mii de la SAPARD. O parte din bani sunt pentru achiziția a 60 vaci Holstein din Austria iar restul pentru modernizarea grajdurilor.

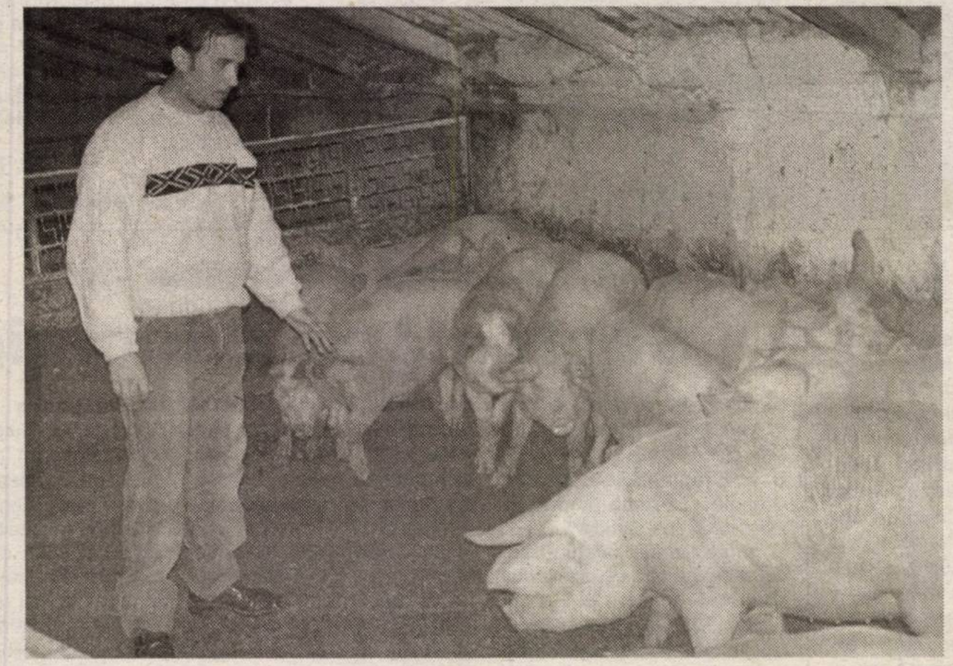
Cristian, lângă grăsunii care îi vor aduce un profit deloc de neglijat

– Cum te descurci cu atâtea, de unde cunoștințele necesare?

– Am frecventat toate cursurile care s-au organizat de Consultanța agricolă. Domnul Alda m-a ajutat mult.

– Am înțeles că faci și Dreptul. La ce îți trebuie ție Dreptul?

– În situația de față, cu birocrația care există la noi în țară, și când trebuie să cunoști atâtea legi și norme este important să studiezi Dreptul.

– Dar să revenim la animalele tale. Unde valorifici producția obținută?

– Laptele îl dau la Fabrica din Sântana. Trebuie să vă spun că laptele meu este muls mecanic, apoi pe țeava de inox intră în bazinul de răcire și este transportat fără să vină în contact cu aerul. Carnea de porc o valorific în propriul abator. Dar vreau să renunț la el.

– De ce să renunți la abator?

– Primul motiv se află în faptul că locația abatorului se află în localitate și legea, după intrarea în UE, nu va mai permite această stare. Ar trebui să-l reconstruiesc la cel puțin 500 m de ultima casă din sat. În al doilea rând vor fi cerute condiții și o capacitate mult peste ce aș putea eu să asigur.

– Care este lucrul cel mai important pentru performanță?

– Sunt trei condiții foarte importante: rasă, casă, masă. Materialul seminal pentru scroafe mi-l asigur de la Centrul de Selecție, de la vieri Petren aduși din Germania. Eu aduc porcul la 110 kg în 5 luni și jumătate, printr-o îngrijire și furajare adecvată. Dacă aplici tehnologia câștigi altfel n-ai nici o șansă. Pot să dau și un exemplu. Pentru a crește porcul cu un kilogram în greutate, într-o gospodărie tradițională sunt necesare 7 kg de porumb. Asta anul trecut a însemnat 56 mii lei. Eu am făcut un kg carne cu 3 kg furaje concentrate, care m-au costat 27 mii lei.

– Și la vaci...

– Și aici folosesc lichid seminal de la cei mai buni tauri din Europa.

– Nu ai emoții cu integrarea europeană?

– Nu, deloc. Eu cunosc ce se întâmplă acolo. Am fost în Belgia și Germania, la un târg de agricultură ecologică. Știu și normele europene și mă pregătesc pentru a le îndeplini. În perspectivă, am de construit de exemplu un prister pentru evacuarea dejecțiilor unde le voi ține sub formă de composat patru luni. Exact conform normelor. Emoții ai doar când mergi pe un teren nesigur.

– După atâta muncă, când te mai distrezi?

– Am timp și pentru distracție, în week-end. Bineînțeles după 22,00 seara când se termină programul de grajd. Programul de muncă începe la șase dimineața și ține până la 10 atunci când pot să mă odihnesc puțin sau mă ocup de afacere. Asta până pe la 17,00 când din nou trec pe la grajduri. Acesta este programul meu zilnic. De concediu nici nu poate fi vorba. Dar eu sunt obișnuit, îmi place chiar.

* * *

Muncă, muncă, muncă ... sună o reclamă care apare des pe ecranele televizoarelor. Așa s-ar putea rezuma tot ceea ce face Cristian Axente, în care se poate întrezări viitorul mare fermier, în stare să facă față concurenței acerbe de pe piața europeană.

Ioan Tuleu
Foto: Viorel Musca

În lipsa comisiilor de evaluare a pagubelor cauzate de pestă

Țăranii vor rămâne cu buzunarele goale

● În acest an, proprietarii animalelor sacrificate n-au primit încă nici un leu

Pentru ca proprietarii animalelor afectate de diferite boli (pesta porcină clasică, tuberculoza, rabie etc) să poată fi despăgubiți, potrivit legii, este necesară parcurgerea unei anumite proceduri, care se finalizează cu întocmirea unui dosar de evaluare a pagubelor suferite. Din păcate, reprezentanții autorităților județene spun că, la nivel de comune, aceste prevederi nu se aplică, în primul rând din necunoaștere sau pur și simplu din ignoranță. **„Câtă vreme primarii și ceilalți factori responsabili nu știu ce trebuie făcut în astfel de situații, nu trebuie să ne mirăm dacă oamenii a căror animale s-au îmbolnăvit rămân nedespăgubiți"**, declară **dr. Dumitru Nișulescu,** purtător de cuvânt la Direcția Sanitar-Veterinară și pentru Siguranța Alimentelor Arad (DSVA).

DSVSA atrage atenția autorităților locale asupra modului în care trebuie acționat în cazul depistării unor focare de pestă porcină clasică sau alte boli la animale. Astfel, în fiecare comună, în conformitate cu normele sanitar-veterinare, ar trebui să existe câte un comandament antiepizootic, avînd ca președinte, primarul localității respective. **„Comandamentul epizootic are rolul de a veghea în permanență asupra stării de sănătate a animalelor, cât și de a lua măsurile care se impun pentru combaterea focarelor bolilor depistate în comunitatea respectivă"**, explică **dr. Dumitru Nișulescu**. În vederea evaluarii pierderilor financiare cauzate de apariția unor focare de boli, potrivit H. G. numărul 1415 din 2.09.2004, comandamentul antiepizootic are sarcina de a constitui și convoca de urgență Comisia de evaluare a pagubelor, care va avea următoarea componență: primarul comunei, medicul veterinar al circumscripției sanitar-veterinare zonale din cadrul DSVSA, specialistul unității Oficiului de Ameliorare și Reproducție în Zootehnie (OARZ), specialistul de la centrul local de Consultanță Agricolă, agentul agricol din localitate, reprezentantul Direcției Agricole și proprietarul animalelor.

Reprezentanții DSVA spun că, pentru a putea fi despăgubiți, proprietarii trebuie să-și fi avut toate animalele înregistrate la oficiul agricol de la primărie și să fi respectat normele sanitar-veterinare privind prevenția bolilor la animale.

Dr. Nișulescu precizează însă că evaluarea pagubelor trebuie făcută înainte de lichidarea efectivelor.

În ceea ce privește OARZ Arad, **dr. Alexandru Țuțurigă**, directorul oficiului arădean, declară că acesta este reprezentat, la nivelul teritoriului, după cum urmează: zona Aradului și Valea Mureșului-Stăniș Aurora (telefon 280447), zona Chișineu-Criș - Nicolae Suciu (telefon 350751), zona Ineu-Constantin Bozea (telefon 511462).

În acest an, în județul nostru au fost depistate focare de pestă porcină clasică în patru localități (Nădab, Beliu, Zărand și Curtici), fiind sacrificate 174 de capete de porci. **„Până în momentul de față, pentru cazurile în care s-a respectat procedura legală, au fost întocmite dosare de despăgubire în valoare de 680 milioane de lei. Însă, până în prezent nu s-a acordat nici un leu, deși actele au fost trimise demult la Ministerul Agriculturii. Banii urmează să fie acordați oamenilor prin intermediul Direcției Agricole"**, declară **dr. Dumitru Nișulescu.**

În afara cazurilor înregistrate oficial, se pare că numărul păgubiților este mult mai mare. Câtă vreme însă nu se procedează conform legii, oamenii au toate șansele să rămână cu buzunarele goale...

Cosmin Trif

„Valea Bârzavei" nu mai reprezintă un risc pentru inundații

Recent, în comuna Bârzava a fost rezolvată o problemă majoră, care dădea bătaie de cap localnicilor și care aducea în fiecare an pagube materiale însemnate. De mai bine de cinci ani de zile, Valea Bârzavei ieșea de fiecare dată când ploua câteva zile la rând, provocând inundații grave. Peste 200 de hectare de pământ erau acoperite de apă, în fiecare toamnă. Astfel, în urmă cu o lună au început lucrări pentru rezolvarea acestei probleme, lucrări care s-au finalizat acum o săptămână. **„Ne-am dorit de multă vreme să rezolvăm această problemă. Am desfundat valea și am realizat un șanț. În zona unde ieșea apa, am prelungit albia printr-o cotitură. Lucrările s-au desfășurat fără probleme deosebite, am abut noroc çă vremea a ținut cu noi. Dacă ploile erau abundente nu am fi putut lucra din cauza noroiului. Sperăm ca de acum înainte, Valea Bârzavei să nu mai prezinte nici un risc, pentru ca posesorii de pământ din localitate să stea liniștiți. Anul viitor, când pământul se va mai lăsa, dorim să lărgim albia și să nivelăm zona"**, a declarat domnul **Danielo Dudaș**, viceprimarul Bârzavei.

Foto: Margareta Szegö

Lucrarea se ridică la 300 de milioane de lei, iar cheltuielile care au fost suportate din bugetul Consiliului Local. Utilajele cu ajutorul cărora s-a finalizat acest proiect, un excavator și un buldozer, au fost procurate de la o firmă de construcții din Arad. Oamenii care „au pus umărul" la realizarea lucrării au fost chiar locuitorii comunei.

Ana-Maria Stoica

Invitatul nostru

UTA trăiește prea mult din amintiri

● Dialog cu Bogdan Apostu, atacantul echipei FC UTA

Într-un sezon pe care „Bătrâna Doamnă" l-a început ezitant, Bogdan Apostu a fost omul punctelor importante. Chiar dacă așteptările suporterilor arădeni sunt cu totul altele, golurile marcate de atacantul hunedorean cu Oașul Negrești, FC Oradea și Unirea Sânnicolaul Mare o mențin pe UTA pe linia de plutire. Sâmbătă, Apostu chiar a reușit o „dublă", câștigându-și și mai mult prețuirea colegilor, spectatorilor și conducătorilor. Într-o echipă a improvizaților, Bogdan pare unul dintre pilonii pe care se va construi formația ce va ataca promovarea.

- Bogdan, cum s-a văzut din teren meciul cu Sânnicolau Mare? Din nou, glonțul v-a trecut pe lângă ureche, dar inspirația ta a decis partida...

- A fost un meci greu prin prisma faptului că am avut numeroși jucători indisponibili. S-a văzut - însă - că cei care au intrat pe teren au dat totul pentru victorie, iar eu mi-am făcut doar datoria de atacant. La fiecare meci îmi propun să marchez.

- Per ansamblu, ești mulțumit de evoluțiile tale din acest sezon?

- Rareori, un fotbalist se poate declara pe deplin mulțumit de randamentul său. Înscriind patru goluri în campionat și unul în Cupă, eu zic că mi-am adus un mic aport la rezultatele echipei. Să nu se uite, însă, că, din pricina accidentărilor, nu am evoluat în cinci dintre partidele acestui sezon. Dacă mai machez două goluri în cele două etape rămase din turul de campionat eu zic că e bine. În iarnă sper să mă pregătesc la capacitate maximă și să am un retur mai bun.

- Apropo, în acestă iarnă se împlinește un an de când ai venit la UTA. Prin palmaresul său, clubul fanion al Aradului impune respect și - teoretic - nu oricine ajunge să îmbrace tricoul „alb-roșu". Nu ești puțin dezamăgit de ce ai găsit aici din punct de vedere organizatoric?

- Fără doar și poate că UTA e un club de tradiție, dar care trăiește prea mult din amintiri. Cei care gândesc astfel ar trebui să se trezească pentru că pe teren nu intră nici palmaresul clubului, nici fotbaliștii de acum 30 de ani. Acum sunt alți jucători și cu ei trebuie să defilăm. Oamenii trebuie să înțeleagă acest lucru și să ne accepte. Dacă nu suntem considerați buni, foarte bine, să vină alții care să joace pentru UTA.

- Consideri că suporterii ar trebui să fie mulțumiți cu locul 9 în Divizia B?

- Având jucătorii de acum, eu zic că rezultatele sunt normale. Asta e valoarea lotului în acest moment. Până la urmă, ce semeni aia culegi.

- Ai fost adus la Arad de Gigi Borugă, dar nu ai avut posibilitatea să lucrezi cu el. Îți pare rău, văzând și rezultatele pe care Borugă le are la Petroșani?

- Bine ar fi fost dacă aș fi lucrat măcar cu un antrenor, cel mult doi, dar, de când sunt la UTA, am avut 6-7 antrenori, cât nu am avut în întreaga mea carieră. Sigur, nea' Gigi m-a adus la Arad, dar după câteva zile a plecat și nu am avut ocazia să fiu antrenat de dânsul. Din când în când mai vorbesc cu el la telefon și cine știe, poate într-un viitor o să lucrăm împreună.

- La UTA?

- Nu știu, credeți ce vreți dumneavoastră.

- Cu banii cum mai stau jucătorii de la UTA?

- Foarte rău stăm cu banii. E un amănunt care ne doare și care trebuie clarificat cât mai rapid pentru că e anormal ca o echipă ce are 20 de puncte în campionat și doar două înfrângeri în ultimele nouă partide să încaseze o singură primă de joc. Să nu se uite că echipa nu are nici un obiectiv anul acesta. Eu și colegii mei am dovedit că suntem băieți de caracter, iar conducerea ar trebui să vină alături de noi. Spun asta pentru că nici unul dintre jucătorii de la UTA nu mănâncă acasă... culorile clubului. Fiecare are nevoie de bani ca să trăiască.

- Când ai vorbit de caracter te-ai referit și la Șumudică? Tu ai avut ceva de învățat de la omul care a fost adus la Arad pentru a fi un exemplu pentru cei mai tineri?

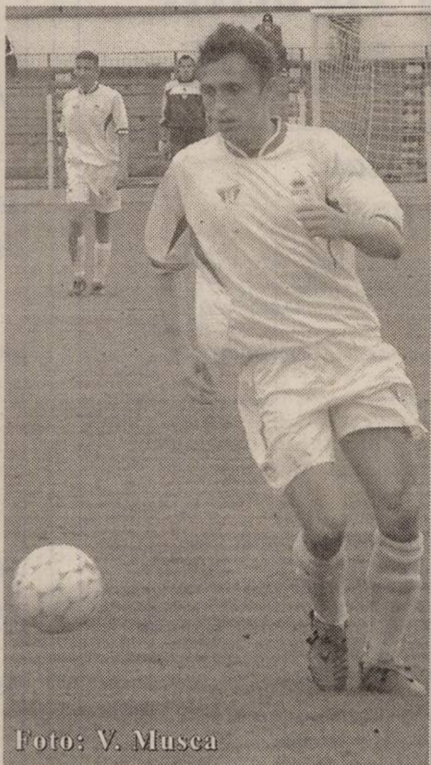

Foto: V. Musca

- Despre Șumudică, nu vreau să comentez nimic.

- De ce?

- Am eu motivele mele. Pe de altă parte, stați liniștiți, nu am învățat nimic de la Șumudică pentru simplul fapt că nu am avut ce.

- Urmează derby-ul cu Ineul. Cum vezi acest meci?

- Cum deja ne-am obișnuit, o să jucăm pentru orgoliu și glorie sportivă. Ne va fi greu pentru că vor lipsi ambii jucători de bandă, Rădoi și Chitescu. Trebuie să ne apărăm bine și pe contraatac să-i prindem măcar o dată.

- Îți mulțumim.

Călin Mnerie

Din Iași, transmite Daniel Scridon

Îngenunchiați de băcăuani

Ziua a doua a turneului final al C.N. de juniori republicani B a debutat cu o semi-surpriză: Poli Iași - Dinamo 1-1. Rezultat ce relansa lupta pentru titlul național, în condițiile în care „telefoniștii" arădeni ar fi reușit să depășească echipa băcăuană. Numai că elevii lui Cristi Păcurar au fost îngenunchiați la toate capitolele.

Poate că scorul final, 5-0 (1-0), e unul prea sever, dar victoria moldovenilor nu a fost pusă în nici un moment la îndoială spre satisfacția președintelui Gh. Chivorchian prezent în tribunele cochetei baze sportive „Constructorul" din Iași. Arădenii n-au prea stat în ghete, greul fiind dus, din nou, de portarul Rus și de defensivă. În condițiile în care am beneficiat de două lovituri de colț și o jumătate de ocazie, nu puteam emite pretenții. E drept că nici băcăuanii nu aveau nevoie de ajutorul „fluierașului" Marius Martiș (Focșani), cel care avea să inventeze în minutul 8 penalty-ul, din care FCM Bacău a deschis scorul, prin Timuc. Până la pauză am mai remarcat doar paradele portarului arădean și tehnicitatea atacanților adverși. Dezastrul pentru „telefoniști" a început în min. 54, când Breescu a înscris cu un șut plasat din interiorul careului, 2-0.

Reușita personală a celui mai bun jucător de pe teren, Pitaru (min. 65) a îngenunchiat definitiv echipa noastră. Fundașul Asinipian (min. 68) comite un gest necugetat, lovind un adversar fără minge în suprafața de pedeapsă, deși jocul se disputa în altă parte a terenului. Eliminare justă, penalty transformat de Pitaru, iar nou-intratul Goian pune „cireașa pe colivă", în min. 74, profitând de unica greșeală a portarului Rus, 5-0. Să mai consemnăm eliminarea antrenorului Cristi Păcurar (min. 70) pentru proteste la deciziile arbitrului la faza eliminării lui Asinipian, care ar fi fost precedată de un fault în atac...

Oricum, la acest scor, prea multe nu se pot arunca în „cârca" arbitrului Martiș, chiar dacă orientarea acestuia a fost pro Bacău.

Formații:

FCM Bacău: Corolea - Sotârcă, Filip, Hrimiuc, Enea, Taban, Breescu, Doroftei, Timuc, Pitaru, Luitec. **Au mai jucat:** Ungureanu, Șustac, Boghian, Goian și Petrescu. **Antrenor:** Petre Elisei. **FC Telecom Arad:** Rus - Roman, Asinipian, Vasi, Iovanov, Rafila, Oneț, Barbură, C. Gâlcă, Bokor, Maghici. **Au mai jucat:** Budur, Vidac, Pantea și Orhean. **Antrenor:** Cristi Păcurar.

Clasamente la zi

Baschet feminin

Rezultatele etapei a V-a: Universitatea Cluj - B. C. ICIM 70-46, Livas Târgoviște - Sportul Studențesc 74-55, Rapid - Magic Sibiu 99-39, CET Govora - CSU Oradea 84-40, Someș Tiger Dej - Olimpia București 54-69.

Etapa viitoare, sâmbătă, 20 noiembrie: Olimpia - Sportul Studențesc, Sibiu - Livas, Oradea - Rapid, **B. C. ICIM - CET Govora (meciul se va disputa la Râmnicu Vâlcea)**, Dej - „U" Cluj

Clasament

1. Livas	5	5	0	413-330	10
2. B. C. ICIM	**5**	**4**	**1**	**367-253**	**9**
3. Sportul	5	4	1	333-322	9
4. „U" Cluj	5	3	2	369-316	8
5. CET	5	3	2	334-279	8
6. Olimpia	5	3	2	360-352	8
7. Rapid	5	1	4	391-353	6
8. Oradea	5	1	4	241-362	6
9. Sibiu	5	1	4	252-406	6
10. Dej	5	0	5	269-356	5

Astăzi, Armenia - România

Numai victoria e permisă

Pentru a rămâne în cursa calificării, selecționata de fotbal a României trebuie să treacă azi, de la ora 17, de Armenia. Meciul se dispută la Erevan, având drept favorită echipa antrenată de Anghel Iordănescu, cu toate că aceasta se confruntă cu o situație nemaiîntâlnită - nu mai puțin de 15 indisponibili, foarte mulți din „artileria grea". Evident, nedoritul fapt determină mari bătăi de cap, schimbări majore în lot și în formația standard. Oricum, specialiștii și, de ce nu, suporterii mizează pe România, favorită certă inclusiv la casele de pariuri. Cu Mutu antrenându-se în premieră, alături de „tricolori", după suspendarea primită, reprezentativa noastră a intrat luni în „silenzio stampa". Jucătorii apreciază că au fost desconsiderați de presă prin folosirea termenului de „națională second hand", expresie care l-a deranjat și pe președintele FRF, Mircea Sandu. Dacă fotbaliștii lui Iordănescu refuză să dialogheze cu mass - media, dincolo, la armeni, antrenorul Bernard Casoni este direct. „Nu mi-e frică de români!" - transmite tehnicianul advers, care și-ar putea pierde scaunul în cazul unui insucces.

Meciul dintre fosta echipă a lui Mihai Stoichiță și România va fi transmis în direct de postul TVR 1. În alte două partide din această grupă, se întâlnesc Macedonia și Cehia (ora 19,30, pe TVR 2) respectiv Andorra și Olanda (ora 21,30). Clasamentul la zi se prezintă astfel:

1. România	4	3	0	1	9-4	9
2. Finlanda	5	3	0	2	10-6	9
3. Olanda	3	2	1	0	7-3	7
4. Cehia	3	2	0	1	4-2	6
5. Macedonia	4	1	1	2	6-5	4
6. Andorra	3	1	0	2	2-8	3
7. Armenia	4	0	0	4	1-11	0

* * *

Ieri după-amiază, în meciul echipelor de tineret Armenia - România 0-5 (0-3). **Au marcat:** Cociș, Tamaș (penalty), Mitea 2, Moți.

Adrian Hărțău

Spune-mi ce motoferăstrău cumperi...
...ca să-ți spun ce cadou primești!
PROMOȚIE
STIHL

Cumpără in perioada 1 octombrie- 15 decembrie un motoferăstrău STIHL din modelele promovate și vei primi accesorii gratuite in funcție de model.

S.C. FOX IMPEX S.R.L.
ARAD, Calea Timişorii nr. 11 (Aradul Nou)
tel/fax 278.474 278.874 0788.458.272

S.C. PCAV S.R.L.
Str. Petru Rareş, nr.117
Arad, tel:255.151

STIHL®

(c.p. 836/2004)

Karate

Medalii arădene la Cupa Mondială I.K.A.

Sala „Olimpia" din Timișoara a găzduit, zilele trecute, întrecerile ediției a opta a Cupei Mondiale I.K.A. la karate. Printre cei 300 de participanți, atât din țară cât și din străinătate, s-au numărat și sportivi de la patru cluburi arădene, care au cucerit următoarele rezultate:

- **C. S. Kamikaze Arad** (antrenor Francisc Szöcs - 3 DAN)

Loc I kata - Alexandru Dan Stoian (cat. 1994 3KYU-DAN)

- **Karate Club „Eșarfele galbene"** (antrenor Hajas Gabriel Bücher - 6 DAN)

Loc I kata - Raoul Vintilă (cat. 1994 10 KYU - 7KYU)

- **Hamoni Do** (antrenor Geo Marc - 4 DAN)

Loc I kata - Adriana Mateș (cat. 1995 4-6KYU); loc II kata - Ștefan Ungur (cat. 1995 4-6KYU); loc II kata - Bogdan Filipovici (cat. 1997 9-7KYU); loc III kata - Bianca Bora (cat. 1992 6-4KYU); loc I kata - Valentin Betea (cat. 1992 3KYU-DAN); loc III kata - Georgiana Bodrojan (cat. 1995 6-4 KYU)

- **ZEN Karate Club** (antrenor Doru Fădoraș - 5 DAN)

Loc II kata - Roxana Bichiceanu (cat. 1985 6-4KYU); loc II kata - Nicolae Iftin (cat. 1993 3KYU-DAN); loc II kata - Alexandru Cosma (cat. 1997 9-7KYU); loc II kata - Evelin Polanek (cat. 1994 6-4KYU).

A. C.

Se întrec la Campionatul Național al liceelor

Astăzi are loc la Școala Generală 18 „Avram Iancu", faza municipală a Campionatului Național al liceelor, la handbal. Competiția se desfășoară de la ora 10 și este rezervată atât fetelor cât și băieților. Participă echipe de la A.M. Guttenbrunn, Csiky Gergely, Economic, LPS Arad (masculin), Economic, LPS Arad respectiv Csiky Gergely (feminin). Se va juca în sistemul „fiecare cu fiecare". Pe de altă parte, mâine începe la Școala Generală 20, de la ora 15, concursul de șah contând pentru aceeași manifestare. Disciplina volei are drept locații sălile școlilor „Dimitrie Țichindeal" - fete și „Csiky Gergely" - băieți. Vom reveni cu amănunte.

A. Hărțău

Un lider european se adaptează la nevoile societăţii româneşti

UniCredit se implică activ în viaţa comunităţilor din care face parte

***Banca UniCredit Romania** a dezvoltat şi în acest an o serie de proiecte sociale de mare amploare, ce dovedesc că adaptabilitatea sa nu e doar o formulă de marketing, ci o valoare constantă a tuturor acţiunilor sale.*

*Printre programele de responsabilitate socială derulate se remarcă promovarea tinerelor talente din presa scrisă prin susţinerea concursului naţional **"Tânărul Jurnalist al Anului"**, în colaborare cu* **Fundaţia Freedom House** *- şi oferirea unor burse primilor 10 absolvenţi ai Facultăţii de Finanţe, Bănci, Asigurări şi Burse de Valori din cadrul Academiei de Studii Economice din Bucureşti.*

*Un impact deosebit în rândul tinerilor, cu o largă atenţie şi recunoaştere a presei şi a societăţii civile, l-au avut programele 'Prevenirea consumului de droguri în rândul copiilor şi tinerilor' şi 'Centrul de consiliere pentru adolescenţi şi tineri' dezvoltate de organizaţia **Salvaţi Copiii** şi realizate cu un sprijin financiar de peste **60.000 EURO** din partea băncii UniCredit Romania şi a **Unidea** Fundaţia umanitară a **Grupului UniCredit.***

Banca UniCredit Romania îşi propune să continue politica de implicare activă la nivel social atât în 2005 cât şi în viitor, ca o dovadă a angajamentului său pe termen lung pe piaţa locală.

*Pe lângă recunoaşterea excelenţei sale în responsabilitate socială, UniCredit Romania se impune ca lider şi model de succes şi în mediul bancar din România. Ca o dovadă în acest sens, UniCredit Romania a fost declarată succesiv de presa de specialitate - în 2003 şi 2004 – drept **"Cea mai Dinamică Bancă".***

*Grupul UniCredit este **primul grup financiar-bancar din Italia** din punct de vedere al capitalizării bursiere (26,2 miliarde EURO) şi unul dintre liderii europeni din punct de vedere al eficienţei şi profitabilităţii, cu un total al activelor de 238 miliarde EURO (octombrie 2004).*

UniCredit Romania
Bancă a Grupului UniCredit

(3708808)

CA DE OBICEI NOI SUNTEM PRIMII!

UN CADOU LA ALEGERE LA FIECARE CONECTARE:

- Filtru de cafea
- Prajitor de paine
- Aparat Foto
- Telefon Fix
- Sandwich maker

DEALER
CONNEX
CG&GC
Solutii Integrate IT&C
ELECTROCASNICE
la alegere
CADOU!!!

	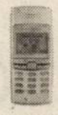			
12$*	19$*	25$*	33$*	54$*
Motorola C115	SonyEricsson T105	Siemens A57	Nokia 1100	BenQ M555

* Pret fara TVA. In limita stocului dispionibil. Detalii in magazine.

OFERTA CONNEX
·50% reducere la abonament un an intreg.
·100% reducere la abonamentul eXtraoptiunii 20 SMS in primele 2 luni de contract.
·20 de minute gratuite lunar, pe viata*.
Oferta valabila pana la 31 Decembrie 2004.

*minute nationale; oferta valabila numai in locatiile si pentru persoanele care au domiciliul stabil in urmatoarele judete: Alba, Arad, Bistrita Nasaud, Brasov, Covasna, Cluj, Harghita, Maramures, Mures, Salaj, Satu Mare, Sibiu, Iasi, Bacau, Suceava, Botosani, Neamt, Vaslui, Tulcea, Dolj, Arges si Caras Severin.

CG&GC® Solutii Integrate IT&C
DEALER CONNEX

B-dul Revolutiei nr. 42, Tel: 0257-250.604, e-mail: cgarad@cg-gc.ro
www.cg-gc.ro 0722.55.77.99 www.gsm4all.ro

(com./11.2004)

In the business of being the best
BE PART OF OUR SUCCESS

ALCOA

Alcoa Fujikura Ltd. (AFL) - www.aflauto.com - is a joint venture between US-based Alcoa, www.alcoa.com, the worldwide market leader in the aluminum industry, and Japanese wire and cable maker Fujikura. AFL's automotive division manufactures wire harnesses used in automotive electrical distribution systems for customers like Ford, Audi and Volkswagen in the Southwestern part of Romania. The company started its Romanian operations in 2002 as greenfield investments. Currently employs more than 2500 people and has significant future growth plans.

ASISTENT PRODUCTIE

Responsabilitati principale:

- Urmarirea si inregistrarea transferurilor de personal din cadrul zonelor de lucru din productie
- Pregatirea si controlarea matricelor de calificare ale muncitorilor

Cerinte:

- Studii medii;
- Bune cunostinte operare PC (Excel)
- Cunostinte de limba engleza
- Persoana organizata, comunicativa, ordonata.

TEHNICIAN METODE LOGISTICA

Responsabilitati principale:

- Asigurarea continuitătii fluxului de productie prin comanda materiilor prime necesare

Cerinte:

- Studii medii;
- Experienta intr-un departament de logistica constituie un avantaj;
- Bune cunostinte de operare PC (Excel);
- Cunoscator de limba engleza si maghiara.

Daca sunteti pregatiti pentru urmatorul pas in cariera dumneavoastra, va rugam sa trimiteti CV-ul impreuna cu scrisoarea de intentie, atat in limba romana cat si in limba engleza, la adresa de mai jos, nu mai tarziu de o saptamana de la aparitia acestui anunt. Mentionati postul pentru care aplicati. Numai candidatii selectati vor fi contactati.

Adresa: DN 79, KM 37,5 NADAB, 315101, ARAD
E-mail: Carmen.Drume@alcoa.com
Fax: 0257/307126

(com./11.2004)

Ocolul Silvic Valea Mureşului Bârzava

cu sediul în Bârzava nr. 85, tel/fax 0257/433.181

ANUNŢĂ LICITAŢIE MUNICIPALĂ DE MASĂ LEMNOASĂ PENTRU PRODUCŢIA ANULUI 2005, ÎN DATA DE 20.12.2004, ORA 10, LA SEDIUL OCOLULUI.

Felul licitaţiei: deschisă cu strigare.
Volumul de masă lemnoasă ce se licitează: 11.000 m. c.
Preselecţia firmelor ce doresc să participe la licitaţie se face în zilele de 09 şi 10.12.2004, la sediul Ocolului.
Documentele necesare pentru preselecţie sunt cele prevăzute de HG 85/2004, art. 12. (0788145)

ÎNCHIRIEM - VINDEM

BIROURI, DEPOZITE, SPAŢII FRIG - PRODUCŢIE/ DEPOZITARE

Spaţiile se pot modula la dimensiunile solicitate.
UTILITĂŢI: apă, gaz, curent, canalizare, internet, telefon, linie CF.
La cumpărare se asigură suport pentru obţinere de finanţare, sau acceptăm plata în rate.

CONTACTE:
d-na TIRCUS RODICA
tel.: 0721-211.217
d-l VINCZE LADISLAU
tel.: 0722-253.173

(c.790/2004)

Restaurantul
Clubul Presei

Bd. Revoluţiei nr. 81
Tel: 0257/280.989 0722.639.554

Organizează
nunţi
botezuri
mese festive

CELE MAI avantajoase preţuri DIN ARAD!

ARMIN ERNA
MAYER&MAYER

Transport internaţional de persoane

România-Germania-Italia-Spania

- *Transport cu autocare confort* ★★★★
- *Preţuri minime la bilete*
- *Reduceri la biletele dus-intors*
- *Asigurări medicale la preţuri minime*

REZERVĂRI ŞI INFORMAŢII:

Arad, cal. A. Vlaicu, bl K parter, tel: 0257.338.550; 0745.089.720

(c.273/2004)

Societatea
Silvo-Cinegetică **„Zărandul”**
cu sediul în comuna Târnova nr. 734, jud. Arad

ORGANIZEAZĂ

LICITAȚIE DE MASĂ LEMNOASĂ PE PICIOR producția anului 2005 și MASĂ LEMNOASĂ FASONATĂ, în data de 20.12.2004, ora 10,00, la sediul unității, cu prezentarea ofertelor în plic închis.

Volumul total de masă lemnoasă pe picior oferit la licitație este de 6.472 m. c., din care: cvercinee - 3629 m. c.; fag -1720 m. c., diverse tari - 966 m. c. Volumul total de masă lemnoasă fasonată este de 195 m. c., din care: bușteni G - 60 m. c., bușteni Go - 90 m. c., bușteni fag - 15 m. c., bușteni Te - 20 m. c.

Licitația se va desfășura conform Regulamentului de vânzare a masei lemnoase de către deținătorii de fond forestier proprietate publică, către agenții economici, aprobat prin H. G. 85/2004.

Preselecția agenților economici va avea loc la sediul unității, în data de 13.12.2004, orele 9-14. Ofertele se vor depune până la data de 16.12.2004, ora 16,00.

RELAȚII SUPLIMENTARE LA TEL. 0257 / 370071
sau office@oszarandul.ro

(0788144)

Societate italo-română, în mare expansiune, cu sediul în Arad și filială în Mehedinți, caută absolvente pentru a forma un organism propriu și a deschide noi filiale,

SECRETARĂ - TEHNIC/COMERCIAL, INGINER AGRONOM, INGINER CONSTRUCTOR - ARHITECT

în județele: Arad, Bihor, Botoşani, Iaşi, Bacău, Brăila, Prahova, Sibiu, Olt, Giurgiu, Ialomița şi Călăraşi

Se cere: studii superioare, seriozitate, dinamism, profesionalism, autogestiune, spirit organizator, prezență plăcută, disponibilitate de a călători, posesor carnet de conducere, cunoștințe de limbă italiană și engleză.
Se oferă: mediu dinamic şi competitiv, bună retribuție, posibilitate de carieră.

CV-urile se trimit la fax: 0257-230869, 0252-312860;
tel.: 0724-317089, 0724-369431

(com./2004)

Centrul de Cercetare, Proiectare și Tehnologii Astra-Aris

ASTRA

ANGAJEAZĂ:

- **Ingineri pentru proiectare absolvenți: TCM, MR, Automatizări, Electronică.**
  Avantaj cunoscători AUTOCAD și o limbă de circulație internațională.
- Specialiști în tehnica frigului.
- Normatori cu experiență.

CV-urile SE TRIMIT LA NR. FAX. 0257/258.168 până la data de 23.11.2004.

(com./2004)

LEAD
RESURSE UMANE

Recrutează pentru clientul său

Șef Depozit Materiale Construcții

Cerințe:	Se oferă:
- studii superioare	- salariu motivant
- experiență în gestiune	- condiții atractive
- cunoștințe contabilitate primară	- mediu de lucru dinamic

(com./2004)

CV-urile, însoțite de scrisori de intenție, se depun până în data de 23.11.2004, prin fax: 0256-294528 sau e-mail: office@lead.ro

OAMENII TĂI

S.C. **ASTRA Vagoane Călători** S.A.- **Arad**

ASTRA

ANGAJEAZĂ

- Personal necalificat
- Sudori
- Lăcătuși
- Frigotehniști
- Electroniști
- Frezori, strungari
- Ingineri absolvenți TCM, UTS și MR cunoscători AUTOCAD.
- Inginer electromecanic.
- Tehnicieni pentru Departamentul Aprovizionare (cunoscători operare PC).

ADMINISTRATOR REȚEA CALCULATOARE.

CV-urile se trimit la nr. fax. 0257/258168 până la data de 23.11.2004.

(com./2004)

S.C. Salubritate S.A. Arad

Bd. Iuliu Maniu FN

ORGANIZEAZĂ:

LICITAȚIE PUBLICĂ CU STRIGARE, ÎN VEDEREA VÂNZĂRII URMĂTOARELOR MIJLOACE DE TRANSPORT înmatriculate și în stare de funcționare, după cum urmează:

- **autogunoieră compactoare - 10 buc.**
- **autospecială transport container 4 m.c. - 6 buc.**

Licitația va avea loc la sediul societății din Bd. Iuliu Maniu FN, în data de 18.11.2004, ora 10,00 și se va repeta în fiecare joi, la ora 10,00, până la vânzarea tuturor mijloacelor cuprinse în listă.

INFORMAȚII SUPLIMENTARE se pot obține la sediul societății sau la tel. 0257-264.367; 0257-262.417, fax 0257-219.388, e-mail **salarad@inext.ro.**

(c. 20/2004)

DELPHI PACKARD ROMANIA SRL

DELPHI Packard Romania is looking for the following positions:

Internal Control Coordinator

(Ineu / Sannicolau Mare)

Main requirements of the job:

- Work closely with management in assessing risks and leading a strong internal control environment
- Coordinate the internal control process at site level
- Roll out the yearly risk assessment and internal control review process
- Supervise the development of local procedures and the rollout of the SOX implementation
- Translate into the local language the corporate procedures and guidelines

Qualifications and skills should include:

- University degree or experience in a professional business environment (audit experience a plus)
- Fluent English (written and spoken)
- Knowledge of business processes (i.e., Finance, Logistics, Purchasing etc.)
- Strong communication skills
- Ability to prioritize, strong project management skills

Financial Controller

(Sannicolau Mare)

Main requirements of the job:

- Reporting, budgeting, forecasting
- Cost analysis
- Managing and improving controlling processes at the plant
- Lead cost saving activities in cooperation with functional management
- Ensure that processes are in line with corporate requirements

Qualifications and skills should include:

- University degree or experience in a professional business environment
- Good command of English (German a plus)
- Strong communication skills
- Flexibility, willingness to travel on business

Delphi Corporation
Delphi is a multi-national world leader in mobile electronics and transportation components and systems technology. Delphi conducts its business operations through various subsidiaries and has headquarters in Troy, Mich., USA, Paris, Tokyo and São Paulo, Brazil. Delphi has approximately 186,000 employees and operates 172 wholly owned manufacturing sites, 42 joint ventures, 53 customer centres and sales offices and 34 technical centres in 41 countries. Delphi can be found on the Internet at www.delphi.com.

Delphi Romania
Delphi Packard Romania SRL currently employs approximately 3,900 employees in Sannicolau Mare, with a new Plant in Ineu, focused on the manufacturing of automotive electronic and electric distribution systems.

Persoanele interesate pentru Fabrica din Sînnicolau Mare sunt rugate să trimită CV şi scrisoare de intenție până la data de 26 Noiembrie 2004, la adresa firmei:
Sînnicolau-Mare, Jud. Timis, Str. Gării nr. 11, TEL: 0256-309-300, FAX: 0256-309-335;
PERSOANA DE CONTACT: GABRIELA DAIA; Adresa de e-mail gdaia@dpa.co.at,

Persoanele interesate pentru noua Fabrica din Ineu sunt rugate să trimită CV şi scrisoare de intenție până la data de **26 Noiembrie 2004**,la adresa firmei: **Ineu, Jud. Arad, Str. Calea Aradului nr. 23, TEL: 0257-206-604, FAX: 0257-206-603;**
PERSOANA DE CONTACT: VERONICA VADEAN; Adresa de e-mail: Veronika.Vadean@delphi.com

(C.833/2004)

DELPHI PACKARD ROMANIA SRL

DELPHI Packard Romania is looking for the following positions:

EEDS CAD DESIGNER

Key Elements:

- Use of the CAD Unigraphics for Automotive Wiring Harness Design:
  a. Packaging Studies (3D)
  b. 2D drawings
  c. Implementation of wiring harness design changes
  d. Transmission of the drawings to Service Center Italy
- Support SC Italy in managing Bill of Material update and Delphi internal coding
- Support the implementation of design changes into production in strong relationship with the Design Engineers (Service Center Italy) and the Manufacturing Engineers (Romania Site)
- Make regular meetings with the Design Engineers (Service Center Italy)
- Contribute to a strong communication between design engineering and plant engineering

Required candidate qualifications:

- Qualified to degree level or equivalent
- Fluent English
- Experience in CAD Design
- MS-Office programs
- Team player
- Willingness for travelling
- Good communication skills

Preferred candidate qualifications:

- Experience in development / design for automotive customers
- Experience in wiring harness business
- Knowledge of Unigraphics
- Knowledge of the Italian Language

We offer a permanent job contract.

Delphi Corporation
Delphi is a multi-national world leader in mobile electronics and transportation components and systems technology. Delphi conducts its business operations through various subsidiaries and has headquarters in Troy, Mich., USA, Paris, Tokyo and São Paulo, Brazil. Delphi has approximately 186,000 employees and operates 172 wholly owned manufacturing sites, 42 joint ventures, 53 customer centres and sales offices and 34 technical centres in 41 countries. Delphi can be found on the Internet at www.delphi.com.

Delphi Romania
Delphi Packard Romania SRL currently employs approximately 3,900 employees in Sannicolau Mare, with a new Plant in Ineu, focused on the manufacturing of automotive electronic and electric distribution systems.

Persoanele interesate pentru noua Fabrica din Ineu sunt rugate să trimită CV şi scrisoare de intenție până la data de **26 Noiembrie 2004**,la adresa firmei: **Ineu, Jud. Arad, Str. Calea Aradului nr. 23, TEL: 0257-206-604, FAX: 0257-206-603;**
PERSOANA DE CONTACT: VERONICA VADEAN; Adresa de e-mail: Veronika.Vadean@delphi.com

(C.833/2004)

VÂNZĂRI APARTAMENTE O CAMERĂ

Vând bloc 65 camere, dezafectat, cu documentații și autorizații pentru reparații, Arad-central, 295.000 Eu. Telefon 0744.532.651. (33225)

Vând apartament 1 cameră, ultracentral, termopan, rigips, 21.500 Euro. Telefon 213192; 0722.257.409. (33184)

Vând apartament 1 cameră, etaj 1, 15.800 Euro. Telefon 0744.617.979. (34068)

Vând garsonieră central, 34 mp, termopan, gresie, faianță, bolți, preț 17.500 negociabil. Telefon 0741.090.128; 260309. (34098)

Vând garsonieră etaj I, Micălaca, îmbunătățită, 14.600 EU negociabil. Telefon 0743.935.272. (Ag. UTA, 1524)

Vând garsonieră etaj 2, Poliție, renovată, mobilată, 17.900 EU. Telefon 0722.460.017. (34116)

VÂNZĂRI APARTAMENTE DOUĂ CAMERE

Vând apartament 2 camere, et. 2/4, 72 mp, recent zugrăvit, neamenajat, zona Miorița, preț 26.500 Eu, negociabil. Telefon 263002, 0745.772.054. (33208)

Vând apartament 2 camere, balcon, parter înalt, îmbunătățit + garaj, Alfa. Telefon 280808, 0726.292.399. (p)

Vând apartament 2 camere, Intim, etaj 6/7, 70 mp, 33.500 Euro, negociabil. Telefon 289544; 0740.249.544. (33930)

Vând apartament 2 camere, ultracentral, etaj 2/5, neîmbunătățit, 32.500 Euro, negociabil. Telefon 289544; 0740.249.544. (33930)

Vând apartament 2 camere, Alfa, parter, ap. 2, bl. 60. Telefon 466019, 0723.384.505. (33070)

Vând apartament 2 camere semidecomandat, gresie, faianță, mobilă, etaj 3/4, colonia UTA, preț 30.000 EU. Telefon 0745.652.240. (33969)

Vând apartament 2 camere, decomandat, balcon închis, etaj I, bloc de cărămidă, pe Malul Mureșului, 34.000 Euro, negociabil. Telefon 279116, după ora 17. (34030)

Vând apartament 2 camere decomandate, lângă Polivalentă; vând mobile. Telefon 0257-233740. (33237)

Vând apartament 2 camere, Alfa, etaj III, bloc cu acoperiș, ușă blindată, gresie, faianță, parchet, complet mobilat. Telefon 0742.497.907. (34103)

Vând apartament la casă, foarte spațios, str. Cpt. Ignat nr. 3, 23.000 Euro. Telefon 281123; 0745.707.288. (34124)

Vând apartament 2 camere, superamenajat, etaj 1, 27.500 Euro. Telefon 256353. (34182)

Vând apartament 2 camere, Confecții, amenajat, 20.000 Euro. Telefon 256353. (34182)

Vând apartament 2 camere, decomandat, zona Podgoria, preț 30.000 Eu, negociabil. Telefon 0724.353.437. (34185)

VÂNZĂRI APARTAMENTE TREI CAMERE

Vând apartament 3 camere, îmbunătățit, termotecă, acoperiș, în Alfa. Telefon 277484; 0742.539.735. (33039)

Vând apartament 3 camere, etaj 4/4, Vlaicu, str. Fluturilor, 22.000 EU. Telefon 0723.509.779; 0744.629.478. (33170)

Vând apartament 3 camere, decomandate, parter, Micălaca -Poștă, excepțional privatizare, cabinete, etc, intrare patru părți, 33.700 Eu. Telefon 279718, 0744.542.931. (34019)

Vând apartament 3 camere, Piața Gării, decomandat, 33.500 Eu, negociabil. Telefon 0722.653.878. (34020)

Vând apartament 3 camere, Alfa, etaj I, ușă blindată, geamuri și uși termopan, gresie, faianță, parchet, 2 balcoane termopan, termotecă, calorifere aluminiu. Telefon 0724.208.709; 0721.808.179. (34103)

Vând apartament 3 camere, decomandat, Miorița, 105 mp, 30.000 Euro. Telefon 256353. (34182)

Vând apartament 3 camere, la casă, zona Boul Roșu, Legea 112, renovat complet, garaj, preț 28.000 Euro, negociabil. Telefon 0745.873.884; 0741.361.355.

VÂNZĂRI APARTAMENTE PATRU CAMERE

Vând urgent apartament 5 camere, decomandate, etaj 1, 2 balcoane, 2 băi cu vană, boxă, garaj, parchet, 40.000 Euro, negociabil. Telefon 0740.907.366. (34054)

VÂNZĂRI CASE

Vând case în Pâncota, str. Horia 12 și 15. Telefon 0742.218.693, 0744.875.054. (33472)

Vând urgent casă nouă, Grădiște, str. I. Mureșan nr. 44. Telefon 0745.634.885, 276553. (33624)

Vând casă 2 camere, în Bujac, baie, bucătărie, toate utilitățile, 540 mp, 27.500 Euro, negociabil. Telefon 289544; 0740.249.544. (33930)

Vând casă 2 camere, cărămidă, apă, canalizare, 670 mp, Pârneava, 27.500 Euro, negociabil. Telefon 289544; 0740.249.544. (33930)

Vând casă 3 camere, Aradul Nou cu Legea 112, 1.700 mp, toate utilitățile, amenajată, 48.000 Euro, negociabil. Telefon 289544; 0740.249.544. (33930)

Vând casă Pârneava, 300 mp teren, 36.000 Eu. Telefon 0723.308.286. (34013)

Vând casă, str. Poetului, 720 mp, FS 25 m. Telefon 0722.295.340; 0743.038.307. (34042)

Vând casă în Mureșel, 468 mp, 41.000 Euro. Telefon 0722.328.495. (34048)

Vând casă etaj, Micălaca, 1.000 mp teren, 220 mp construiți, preț 96.000 Eu. Telefon 0744.589.950. (34013)

Vând casă neterminată (roșu), Vladimirescu, subsol + parter și materiale etaj, 850 mp. Telefon 0744.555.660. (30891)

Vând casă mare (lângă Beliu), compusă din grădină, curte mare, anexe și 4 camere. Informații telefon 311271; 0740.135.322. (34156)

Vând casă în localitatea Odvoș, la șosea, cu anexe și grădină, având suprafața de 2.473 mp. Telefon 0724.972.704. (34171)

Vând urgent casă bună și pentru privatizare. Telefon 0726.798.511. (34198)

VÂNZĂRI SPAȚII

Vând SPAȚIU ultracentral, 439 mp, 180.000 Euro, negociabil. Telefon 289544; 0740.249.544. (33930)

Vând HALĂ 500 mp, în MICĂLACA, 60.000 Eu. Telefon 0744.795.263. (34022)

Vând HALĂ, 800 mp + 1.100 mp teren betonat, pentru producție sau depozit, acces TIR. Telefon 0745.500.958; 0744.706.095. (34072)

Vând GHERETĂ MARE, Intim-Județean, renovată, utilități, vad excelent. Telefon 0726.233.100. (UTA, 1528)

VÂNZĂRI TERENURI

Vând teren intravilan Arad, parcele 1.000 mp, front stradal 20 ml, 13.500 Euro, negociabil; disponibile 8 parcele a 1.000 mp, accept variante auto sau imobiliare. Telefon 289544, 0745.239.544. (33930)

Vând PESCĂRIE cu TEREN 5.300 mp, Arad, accept variante auto sau imobiliare, 25.000 Euro. Telefon 289544, 0745.239.544. (33930)

Vând teren intravilan în Gai, 4.006 mp, preț negociabil. Telefon 276553 sau 0745.634.885. (33624)

Vând teren 1,6 ha centură CET, FS 50 m, 4 EU/mp. Telefon 0788.421.421; 0722.562.024. (33114)

Vând teren S - 8.000 mp (FS-15 m), pe șoseaua de centură Micălaca Nord, 2 EU/mp. Telefon 0722.782.353. (33250)

Vând teren intravilan, 1.141 mp, Arad, str. Arinului nr. 9, 35.000 Euro. Telefon 0744.646.614. (33988)

Vând teren intravilan, 1.069 mp, Arad, str. Septimiu, 30.000 Euro. Telefon 0744.646.614. (33988)

Vând teren lângă balastiera de la Ghioroc (balta mică), S = 10.000 mp, lățimea la luciul apei 100 m. Telefon 0722.782.353. (34078)

Vând teren (fostă vie) în Covăsânț, S = 2.100 mp, 60 tone piatră de construcție. Telefon 0722.782.353. (34077)

Vând TEREN la șoseaua de centură. Telefon 0744.615.247. (33870)

Vând teren 380 mp cu atelier producție mobilier, cartierul Funcționarilor, preț 65.000 Eu. Telefon 0744.589.950, 338544. (34013)

Vând 7.600 - 70.000 mp intravilan, centură, preț bun. Telefon 253364; 0722.257.409; 0788.253.364; 0741.253.364. (33228)

Vând 10 ha compact Arad-Nădlac, front stradal dublu, 3.5 EU/mp. Telefon 213192; 0722.257.409. (33228)

Vând în Subcetate teren 675 mp, FS 15 m. Telefon 0742.032.940. (34104)

Vând teren 300 mp, cu casă mică pentru demolat, în Vlaicu, aproape de Benzinăria „Amarad". Telefon 0721.808.179. (34103)

Vând teren în Arad cu front mare la DN Arad-Oradea. Telefon 0766.252.625. (34113)

Vând teren 149 mp, în incinta vechiului Abator. Telefon 0788.321.130. (34117)

Vând teren 500 mp, zona Milan Tabacovici, preț 21.500 Eu. Telefon 0721.219.659. (34207)

VÂNZĂRI AUTO-MOTO

Ocazie! Vând MOTORETE PIAGGIO, toate tipurile, cu roți turnate, scaun lung, culoare originală, semnalizări, variator, stare ireproșabilă. Merită văzute! Informații ZIMANDUL NOU nr. 38. Telefon 0740.075.239. (34123)

Vând plug din țeavă cu 3 capuri, pentru tractor 650. Telefon 512719, după ora 18.

Ocazie! Vând MERCEDES-BENZ SPRINTER FRIGORIFIC, an 1997, Turbo-Diesel, air-bag, caroserie termoizolantă, stare foarte bună. Merită văzut! Telefon 0722.191.408; 0743.158.589. (34123)

Vând MAZDA 626, compresor diesel, an 1992, cu acte proveniență Germania, deosebită sau cumpăr acte. Telefon 0722.353.495. (30863)

Vând microbus marfă Renault Master, 1987, înmatriculat, CIV. Telefon 0722.247.219. (30906)

Vând sau schimb, variante, Mercedes C180, an 1995, înmatriculat PF. Telefon 0723.162.819. (33200)

Vând Dacia Break, anul 2001. Informații telefon 255482, 0745.280.883. (33233)

Vând BMW 520, an fabricație 1997, stare foarte bună. Telefon 0727.056.153.

Vând Dacia 1300, CIV, numere noi, stare bună, 480 Euro. Telefon 0723.045.296. (34033)

Vând Dacia 1310, an 1987, numere noi, asigurare, VT, stare bună, 730 Euro. Telefon 0742.199.780. (34033)

Vând VW Golf II, an 1987, 1.6 D, pentru piese, preț 600 Euro fix. Telefon 0723.045.296. (34033)

Vând Renault Megane, an fabricație 2002, 1.6 benzină, 16 V, multe extrase, stare bună, 8.200 Euro, negociabil. Telefon 0722.251.535. (34053)

Vând tractor U650, combină New Holand. Informații telefon 315026. (Ag. Gurahonț 51)

Vând autoturism Mercedes 300 D „Cobra", an de fabricație 1983, stare foarte bună, preț 4.200 Euro. Telefon 0722.782.353. (34078)

Vând BMW 524 TDS Turbo Diesel, fabricație 1992, climă, full, scaune piele, central, 4.700 Euro, negociabil. Telefon 216081; 0745.899.017. (34079)

Vând Mercedes 124 Diesel, fabricație 1987, înmatriculat, ABS, climă, central, toate dotările. Telefon 216081; 0745.899.017. (34079)

Vând Renault 19 Chamade Diesel, înscris 1 octombrie 2004, deosebit, 3.500 EU. Telefon 0722.353.495. (33246)

Vând Lada 1200, an fabricație 1978, stare de funcționare, Olari. Telefon 0743.960.474, după ora 17. (Ag. Sântana, 195)

Vând camionetă Roman - Frumoasa Americană, prelată, stare perfectă de funcționare. Telefon 0788.600.719; 279992. (33175)

Vând autobasculantă GMC, sarcina utilă 1,9 to, motor Diesel, înmatriculată și în stare perfectă de funcționare. Telefon 0788.600.719, 279992. (33175)

Vând Ford Escort 1,3 benzină, an fabricație 1992, 2 uși, vișiniu metalizat, trapă, olginzi electrice, stare impecabilă, neînmatriculat. Telefon 0722.358.171, 0745.534.955, 0257-533143. (p)

Vând Dacia și piese provenite din dezmembrări la schimb cu Dacia avariată + diferență. Informații Pâncota, telefon 0741.407.506. (Ag. Pâncota, 192)

Vând PIESE: buldozere, excavatoare, Rabă, Saviem. Telefon 0726.253.412; 278983. (33212)

Vând tractor U 650, în stare bună. Informații telefon 218326. (34111)

Vând VW Jetta Diesel, 5 trepte, roșie, preț 1.500 Euro, negociabil. Telefon 0740.116.188; 289994. (33247)

Vând combină de recoltat porumb știuleți pe un rând Tornado 4, presă de balotat pe sârmă. Telefon 0741.914.939, 534516. (Ag. UTA, 1523)

Vând rulotă turistică mare, două dormitoare, 1.600 Euro, neînmatriculată. Telefon 0723.273.749; 285305. (34132)

Vând urgent Dacia Nova GT, an 2000, casetofon, centralizat, alarmă, geamuri ionizate, preț 2.700 Euro, negociabil. Telefon 0721.216.936. (34120)

Vând Dacia Break, an 1999, vișiniu metalizat, preț 2.450 Euro, negociabil. Telefon 0726.252.244; 0257/233453. (34145)

Vând Dacia Berlină, an 1999, albă, preț 2.250 Euro. Telefon 0257/233092, seara. (34145)

Vând urgent Opel Vectra Caravan 2.2 Diesel, 125 CP, fabricație 2001, 8.900 Euro. Telefon 0722.344.865. (34159)

Vând urgent Passat, 131 CP, Diesel, limuzină, 2001. Telefon 0724.575.344. (34159)

Vând remorcă germană înscrisă, excelentă pentru Dacia. Telefon 0741.689.976; 350256. (Ag. Criș, 495)

Vând combină de recoltat porumb știuleți pe 3 rânduri și tractor DT 1010, în perfectă stare de funcționare. Telefon 0741.498.779. (Ag. Criș, 496)

Vând Ford Mondeo 1.8 TD, an 1999, climă, stare foarte bună. Telefon 0744.841.630; 0257/243174. (34174)

Vând tractor U650, incomplet. Telefon 0740.080.887; 323588. (34176)

Vând urgent Ford Sierra 2.3 D, an 1987, preț 2.500 Euro, negociabil. Telefon 0744.607.117. (Ag. Ineu, 336)

Vând Ford Tranzit 8+1, an 1990, punte dublă spate, stare foarte bună. Telefon 0744.607.117. (Ag. Ineu, 337)

Vând Ford Tranzit 2,5 D marfă, an 1997, 6.800 Euro, negociabil. Telefon 0744.607.117. (Ag. Ineu, 338)

Vând Dacia Papuc, 2 locuri, din Ungaria, neînmatriculată, an 1996, 800 Euro, negociabil. Telefon 0744.607.117. (Ag. Ineu, 339)

Vând tractor 110 C, plus plug 4 capuri, remorcă, PAC, tocătoare tulei, Telefon 0740.688.600. (Ag. Ineu, 340)

VÂNZĂRI ELECTRO

Vindem CASE MARCAT FISCALE, CONSUMABILE, CÂNTARE ELECTRONICE, str. VICENȚIU BABEȘ, nr. 22 A. Telefon 211211, 281188. (c, 2044)

Vând CASE de MARCAT FISCALE, CÂNTARE ELECTRONICE, str. STÂNJENEL, nr. 6. Telefon 279702, 0745.395.107. (33365)

Vindem CASE de MARCAT, CÂNTARE ELECTRONICE și CONSUMABILE, strada I. L. CARAGIALE nr. 22. Telefon 272727; 282829. (33144)

NOU! Vindem la cele mai mici prețuri ELECTROCASNICE: MAȘINI DE SPĂLAT AUTOMATE, CONGELATOARE, COMBINE FRIGORIFICE, LĂZI FRIGORIFICE, FRIGIDERE SIEMENS, BOSCH, PRIVILEG, ZANUSSI, TV COLOR, ANVELOPE. Calea RADNEI 151. Telefon 369090; mobil 0743.662.845. (34197)

Vând TV COLOR, MAȘINĂ AUTOMATĂ DE SPĂLAT, foarte ieftin și garanție. Telefon 275277. (32379)

Vând CONGELATOR, COMBINĂ FRIGORIFICĂ și FRIGIDER, foarte ieftin și garanție. Telefon 275277. (32379)

Numai noi vindem și în RATE: ELECTROCASNICE second hand (TV, MAȘINI de spălat, FRIGORIFICE), anvelope, MOBILIER NOU, la COMANDĂ. ARAD, Calea Radnei 225. Telefon 259339; 0744.706.321; LIPOVA - 563027; 0744.796.542. (33941)

Vând mașină de spălat Alba Lux, preț 4.500.000 lei. Telefon 0741.013.523; 0741.968.207. (33246)

Vând TELEVIZOARE COLOR, diferite diagonale, telecomandă, teletext, Euroscart. Telefon 338090. (34015)

Vând laptop Compaq - Armada 100 S, 550 MHz, 256 RAM. Telefon 0741.020.682. (34144)

Vând motor trifazic 12 KW, ieftin. Telefon 0744.248.269. (34149)

Vând VITRINE FRIGORIFICE VERTICALE, ORIZONTALE. Telefon 0745.792.400. (34152)

Vând în 2 rate MAȘINI SPĂLAT, TV COLOR. Teleon 251392. (34158)

Vând difuzoare bass 300 W, 120 Euro perechea, negociabil. Telefon 0743.990.729. (34180)

VÂNZĂRI DIVERSE

Vând POMI FRUCTIFERI, diferite specii, ORNAMENTALI, TRANDAFIRI. Telefon 535058-seara; 0744.635.011, 0744.301.119, SARUȘI IOSIF, Dorobanți. (33805)

Vând PLASĂ GARD ZINCATĂ - 34.000 lei/kg; CUIE - 28.000 lei/kg; RABITZ 47.500 lei/kg; toată gama de SÂRME; ELECTROZI, COTURI și BURLANE FUM - 45.000 lei/buc, etc. Str. Vrabiei, nr. 4. Telefon 289997, 0744.289.997, 0721.474.980, www.garduri.ro (32517)

Vând OȚEL BETON OB 37 diametrul 6...12 mm, 21.500 lei/kg și PLASĂ GARD 34.000 lei/kg, str. Andrei Șaguna, nr. 69. Telefon 251706, 0745.239.555. (32517)

(Continuare în pagina 17) ➡

(Urmare din pagina 16)

Vând COLȚARE, CANAPELE, FOTOLII, NOI. Telefon 286069. (32563)

Vând BOLȚARI TERMOIZOLANȚI, zgură, beton, cal. I, 28 modele. Telefon 0745.634.885. (33624)

Vând POMI FRUCTIFERI, diverse specii, ORNAMENTALI și TRANDAFIR. Localitatea DOROBANȚI nr. 166, telefon 0745.839.884; 0741.978.171, KISS. (33556)

Vând BALAST, PIATRĂ, cu auto 16 tone. Telefon 0741.500.053. (33559)

Vând ANVELOPE, GENȚI 22.5 (2.000.000), second hand, LIPOVA, telefon 563027; 0744.626.392. (33040)

Vând LEMNE FOC TĂIATE, esență tare, transport la domiciliu. Telefon 276488, Grădiște. (33092)

Vând baloți lucernă. Informații zilnic Arad-Gai. Telefon 0257-240101. (Ag. UTA, 1495)

Vând câței Ciobănesc German, de trei luni, cu Pedigree și vaccinați. Telefon 0257/286618; 0740.107.446. (33178)

Vând AEROTERME pe motorină, folosite, recondiționate și noi, cu garanție. Telefon 0741.375.843. (33871)

Vând porumb știuleți. Telefon 462004. (33244)

Vând calorifere de oțel K11, lungime 1300, înălțime 500, au fost montate o singură iarnă, la jumătate de preț. Telefon 0724.373.950. (33245)

Vindem PLAPUME și PERINE LAVABILE, la preț de producător. Telefon 280809. (33260)

Vând CĂRĂMIDĂ NOUĂ, 3.500 lei/ buc. Telefon 0742.778.641. (34014)

Vând CĂRĂMIDĂ NOUĂ, 3.500 lei/ buc. Telefon 0740.594.782. (34017)

Vând dormitor tineret, congelator, aragaz, candelabre, îmbrăcăminte + pantofi damă, mașină de cusut, garnișe, cărți, covoare, bibelouri etc. Telefon 0724.725.888. (34008)

Vindem TERMOTECI noi, gaz-electrice-lemne, INSTALAȚII ÎNCĂLZIRE complete. Rate, avans zero. Telefon 0740.323.470. (34026)

Vând disc 3.20, stare perfectă. Telefon 0743.689.480. (34031)

Vând LEMNE TĂIATE, 700.000 lei/mc, transport gratuit. Telefon 278375. (34045)

Vând LEMNE FOC, NISIP, BALAST, la domiciliu. Telefon 214535 sau 214428. (34050)

Vând dormitor lemn masiv, compus din 5 piese, culoare mahon, preț 500 Euro, negociabil. Telefon 0722.606.527. (34070)

Vând armă de vânătoare Driling cal. 16-8x57, opțional 5,6. Telefon 0744:783.978, 0722.241.822. (33731)

Vând HRANĂ USCATĂ CÂINI, FURAJE GRANULATE, import UNGARIA, tâmplărie PVC, rulouri, jaluzele. Telefon 253589. (c. 559)

Vând convenabil BALOȚI LUCERNĂ, BALOȚI PAIE, la domiciliul clientului. Telefon 0744.633.584. (31662)

Vând garaj autorizat, zona 300. Telefon 0745.588.493. (33350)

Vând câței Huski Siberian, din părinți, cu pedigree. Telefon 0722.358.171, 0745.534.955, 0257-533143. (p)

Vând purcei înțărcați și o familie de struți. Telefon 380071. (33263)

Vând garaj metalic betonat, cu pivniță, zona 330, Micălaca. Telefon 267614. (33221)

Vând garaj zona Alfa. Telefon 0742.497.907. (34103)

Vând vaci tinere, gestante. Informații localitatea Târnova nr. 202. (34131)

Vând doi tăurași, 200 kg. Informații telefon 514632, orele 16-18. (34133)

Vând plug 2 capuri, pentru tractor U650. Informații localitatea Târnova nr. 64. Telefon 370044. (Ag. Ineu, 332)

Vând tocătoare tulei. Telefon 326219. (Ag. Ineu, 334)

Vând câței Ciobănesc Românesc Carpatin veritabil, autentic, ambii părinți provin din județul Bistrița, femela din Prundu Bârgăului, masculul din Satu Nou, vizibil amândoi părinți. Telefon 0741.498.453.

Vând NISIP, BALAST, PIATRĂ, transport auto 16 tone. Telefon 0723.547.364. (34126)

Vând două biblioteci și un cuier. Telefon 349603 sau 0741.015.794. (34134)

Vând MET de ierbicidat, MIG de împrăștiat îngrășăminte chimice. Telefon 534378; 0721.346.094. (Ag. UTA, 1523)

Vând haine blană, mărime 44-46, ușor uzate. Telefon 284975. (34138)

Vând câței West Highland White Terrier din Ungaria, părinți vizibili. Telefon 253856 sau 0722.710.008. (34142)

Vând colțar 2.80/2.20 cu ladă de așternut, nuanțe de albastru, maron, bej, preț 9.000.000 lei, negociabil. Telefon 285930; 0726.375.330. (34148)

Vând MAȘINI LINIARE INDUSTRIALE, preț acceptabil. Telefon 252457, seara; 214879, dimineața. (34169)

Vând tocătoare tulei în tiranti, pe 2 rânduri. Telefon 0745.552.183. (Ag. Criș, 494)

Vând vitrină frigorifică inox și calorifere fontă. Telefon 0744.706.319. (34179)

Vând garaj A. Vlaicu. Telefon 0723.541.212. (UTA, 1526)

CUMPĂRĂRI TERENURI, IMOBILIARE

Cumpăr teren agricol în Șiria, Tauț, Dud, ofer preț avantajos. Telefon 0742.030.747. (32456)

Cumpăr teren intravilan Arad, minim 800 mp. Telefon 0723.308.286; 338544. (33049)

Cumpăr apartament 2-3 camere, Alfa. Telefon 0744.550.396; 338544. (33049)

Cumpăr apartament Vlaicu, cu credit ipotecar, exclus ultimul etaj. Telefon 0726.289.694, 338544. (33830)

Cumpăr apartament 2-3 camere, Micălaca. Telefon 0726.289.694, 0744.550.396, 338544. (34013)

Cumpăr garsonieră cf. I. Telefon 0726.289.694, 338544. (34013)

Cumpăr apartament 2-3 camere, Vlaicu. Telefon 0726.289.694, 338544. (34013)

Cumpăr teren intravilan, Arad, minim 800 mp. Telefon 0723.308.286, 338544. (34013)

Cumpăr casă, stare foarte bună, central, Micălaca sau Aradul Nou. Telefon 0744.589.950, 338544. (34013)

Persoană fizică, cumpăr apartament 2 camere, Alfa, etajele I-III. Ofer plata pe loc 20.000 Euro. Telefon 0722.606.527. (34070)

Persoană fizică cumpăr apartament 2-3 camere, zona 300, etajele I-III. Telefon 0721.435.585; 0257/253428. (34070)

Cumpăr urgent apartament 2 camere, central, zona 300 sau Alfa. Telefon 0740.155.924; 0745.603.124. (34070)

Cumpăr terenuri agricole în județele: Arad, Timiș, Bihor, Caraș-Severin, Cluj, Brașov. Telefon 0257-230869; 0723.252.374. (32362)

Cumpăr teren agricol în Ineu, Șicula, Gurba, Iratoș. Telefon 0257-230869, 0723.252.374. (32362)

Cumpăr terenuri pe șoselele: Arad-Timiș, Arad-Oradea, Arad-Deva, Arad-Ineu. Telefon 230869; 0723.252.374. (32636)

Cumpăr teren intravilan în jurul Aradului. Telefon 0744.200.737. (33049)

Cumpăr garsonieră Pecica, Pâncota, Criș, ofer 3.000 EU. Telefon 0721.731.861. (34058)

Cumpăr teren 500-1.000 mp, toate facilitățile. Telefon 0742.731.089, după ora 18. (34114)

Cumpăr casă mică, cu teren 500-1.000 mp. Telefon 0742.731.089, după ora 18. (34114)

Cumpăr apartament 3 camere, decomandat, central, ofer 35.000 Euro. Telefon 256353. (34182)

Cumpăr apartament central, Romanilor, 2 camere, cu balcon, cf. 2, etaj intermediar. Telefon 275037 seara sau 0723.603.218. Exclus intermediari. (34200)

CUMPĂRĂRI AUTO

Cumpăr Ford Transit, neînmatriculat, pentru motor. Telefon 0740.080.887; 322022. (34176)

CUMPĂRĂRI DIVERSE

Cumpărăm VACI și VIȚELE. Plata se face imediat. Telefon 250866, 0745.681.191. (33262)

Cumpărăm PORCI, VITE pentru sacrificat. Plata pe loc. Telefon 0788.323.255. (33903)

Cumpăr GRÂU de CALITATE cu deformare de 12 milimetri. Telefon 462342; 0740.172.327. (Ag. Sântana, 194)

Cumpăr pene vechi și noi, la preț bun. Telefon 280990; 0745.983.893. (34062)

Cumpăr pene vechi și noi, preț foarte bun. Telefon 214094; 0741.689.068. (34092)

Cumpăr pene de gâscă vechi și noi. Telefon 210480. (34128)

Cumpăr calorifere fontă; ofer 35.000-40.000/element și sparte. Telefon 0744.248.269. (34149)

Cumpăr pene noi și vechi. Informații telefon 210863 sau 0743.983.323. (34178)

CUMPĂRĂM PORCI GRAȘI, preț 50.000 lei/ kg + subvenție. Telefon 531497, 0745.969.075. (34202)

Cumpăr CALORIFERE FONTĂ 35-40.000 lei/ element. Telefon 0742.423.687, 0723.926.350. (34203)

LOCURI DE MUNCĂ

Angajez ȘOFER PROFESIONIST, disponibil program prelungit, prefer din zona Vlaicu; VÂNZĂTORI legume-fructe; MUNCITOR NECALIFICAT - asigur condiții minime de dormit. Telefon 272270. (p)

LABORATOR DENTAR, BRAȘOV, dotat cu tehnologie ultimă generație, angajează, condiții foarte avantajoase, TEHNICIENI DENTARI. Telefon 0721.224.613. (33774)

Angajez: ZIDARI, ZUGRAVI, MUNCITORI NECALIFICAȚI în CONSTRUCȚII. Telefon 0724.446.997, 0723.061.715. (p)

Angajăm BRUTARI - PATISERI și FEMEI pentru FELIAT PÂINE. Telefon 211210. (Ag. UTA, 1505)

Angajăm VÂNZĂTOARE pentru BRUTĂRIE-PATISERIE. Telefon 211210. (Ag. UTA, 1505)

Angajăm VÂNZĂTOARE, DIRECTOR FIRMĂ de producție mobilă + uși. Telefon 253868. (33255)

METALCOMP INT. angajează PAZNICI și ELECTRICIENI. Telefon 254251, 257461. (33129)

Angajăm FRIGOTEHNIST, ELECTRICIAN AUTO. Telefon 0724.249.849. (33105)

Angajăm ȘLEFUITORI LEMN, TÂMPLARI. Ofer salar motivant, bonuri masă, transport gratuit. Telefon 216823. (33068)

FIRMĂ CĂMĂȘI angajează CONFECȚIONERE cu experiență la mașini liniare. Oferim salar avantajos, bonuri masă, abonamente transport. Telefon 281114. (33028)

LEOPARD FASHION angajează CONFECȚIONERE pentru secția confecții MACEA, salar atractiv, tichete masă, transport gratuit Arad-Macea. Telefon 536150; 0743.090.302. (33950)

CÂȘTIGI BANI PROMOVÂND SUPLIMENTE NUTRITIVE din SUA în sistem MLM. Telefon 0744.831.171. (33191)

Angajăm COORDONATOR TRANSPORT NAȚIONAL și INTERNAȚIONAL, cu experiență, cunoscător de limba franceză sau engleză. Telefon 465796; 0744.510.375. (34043)

Angajăm BRUTARI cu experiență și ȘOFER DISTRIBUȚIE PÂINE, domiciliul în ARAD. Telefon 0745.066.804; 0742.218.693. (34074)

FIRMĂ ÎNCĂLȚĂMINTE angajăm MAȘINISTE și MANUAL. Informații telefon 256258. (33234)

Angajăm PERSONAL CALIFICAT pentru linie tras-tălpuit, salar + beneficii. Telefon 0745.780.173. (32444)

Firma „SUNTECH” SRL caută în ARAD și împrejurimi MUNCITORI pentru MONTAREA TEHNICII PARASOLARE (jaluzele verticale, orizontale, rulouri plastic), după ore de program. CONDIȚII: mașină personală și telefon. Telefon 0722.234.359; 0743.119.676. (33022)

ASTOP - BROKER DE ASIGURĂRI - angajează DIRECTOR SUCURSALĂ. Telefon 0742.209.902; e-mail: office@astop.ro (f. 3709100)

Angajez COAFEZĂ, COSMETICIANĂ și MANICHIURISTĂ cu experiență. Telefon 0744.250.015. (30890)

Angajez PERSONAL pentru SPĂLĂTORIE AUTO, str. Voinicilor, nr. 24. Telefon 267032. (34056)

CASERA angajează MUNCITORI pentru tâmplărie aluminiu și PVC. Telefon 369123, Calea Radnei, 203. (34105)

SC ATLANTIC TRAVELS SRL angajează PORTAR: studii medii (liceul), stagiul militar satisfăcut, experiență activitatea de pază, pașaport, permis auto, cunoașterea unei limbi străine constituie avantaj, domiciliu Arad, telefon. Relații telefon 0269-224101, 0269-231012 int. 355, orele 8-16. (34109)

Angajez LĂCĂTUȘ MECANIC chiar și proaspăt absolvent liceu. Telefon 0744.630.959. (34112)

SC ATLASSIB SRL angajează AGENT DE TURISM: experiență activitatea birou sau absolvent promoția 2004 (specializarea turism-servicii constituie avantaj), domiciliu Arad sau împrejurimi, cunoștințe operare calculator, permis conducere, telefon. Relații telefon 0269-224298, 0269-224101, 0269-224107 sau 0269-231012 int. 391, 323, orele 8-16 sau la sediul Agenției Atlassib, Arad, Bd. Revoluției, nr. 35, scara C, ap. 5. (34108)

SC VERBIȚĂ SRL angajează ȘOFERI TAXI, ELECTRICIENI AUTO, MECANICI auto, VOPSITORI auto, TINICHIGII auto, PORTAR. Telefon 227056, 275650. (Ag. UTA, 1518)

Angajăm VÂNZĂTOARE cu experiență pentru magazin alimentar. Telefon 229886, după ora 15. (Ag. UTA, 1521)

Angajăm FEMEIE de SERVICIU, rugăm seriozitate. Telefon 306033. (34129)

Angajez BRUTARI. Informații str. Abrud nr. 44. (34130)

LAPASS INDUSTRIES, angajează urgent STRUNGARI și FREZORI, transport asigurat. Telefon 206197; 0742.208.038. (34123)

Angajez VÂNZĂTOARE MAGAZIN NON-STOP, tura de zi. Telefon 231882, orele 9-11. (34135)

Căutăm CONTABILĂ pentru contabilitate primară și LABORANTĂ MOARĂ, 1/2 normă. Telefon 462342. (Ag. Sântana, 196)

Angajăm MECANIC AUTO. Informații la telefon 0744.277.866, între 7-20. (34137)

TOP SECURITY, ARAD, P-ța Sârbească 1, telefon 281410, 280228, angajează PERSONAL PAZĂ și PERSONAL TEHNIC SISTEME ALARMĂ. (34139)

FOTO ALIN - în ZIRIDAVA, angajează OPERATOR FOTO sau cunoștințe calculator. Telefon 0744.548.394; 0257/228831. (34140)

Angajăm ARHITECȚI, INGINERI INSTALAȚII și ENERGETICIENI pentru PROIECTARE. Telefon 0788.481.910. (34141)

FIRMĂ CONFECȚII angajează CONFECȚIONERE și MUNCITOR CĂLCAT. Telefon 272668. (34146)

BĂRBAT 47 ani, DEȚIN AUTO, vorbesc RUSA, PORTUGHEZA - îmi ofer serviciile. Telefon 457226, 0744.510.921. (34147)

LOCURI DE MUNCĂ SUPLIMENTARĂ la OVB ALLFINANZ. Programare telefon 0742.830.709. (34151)

SOCIETATE COMERCIALĂ cu distribuție națională, angajează REPREZENTANȚI VÂNZĂRI pentru ARAD. CV la fax 0257/279509. (34163)

S.C. „TECNOWASH NEW” angajează SECRETARĂ și MECANIC AUTO pentru DACIA. Telefon 256829. (34168)

Caut TRANSLATOR limba maghiară, pe o perioadă determinată. Telefon 0036303201841. (34175)

FIRMĂ CONSTRUCȚII angajăm ȘOFER, ZIDARI, DULGHERI, NECALIFICAȚI. Telefon 271364. (34177)

MUNCĂ LA DOMICILIU. Pentru CATALOG, sunați la telefon 0745.219.232. (34181)

FIRMĂ GERMANĂ angajează TINERI DINAMICI, salarii atractive. Telefon 0740.613.080, 0727.573.714. (34184)

APEMIN BĂILE LIPOVA angajează: 1 INSTALATOR SANITAR, 1 STRUNGAR. Informații la sediul firmei, str. Lugojului nr. 50. (339, Lipova)

SECURITY angajează TEHNICIENI SISTEME ALARMĂ și PERSONAL PAZĂ (bărbați-femei). Telefon 228786. (34187)

(Continuare în pagina 18) ☛

(Urmare din pagina 17)

Angajez VÂNZĂTOR; Magazin ALTEX, Piața Gării Arad. Telefon 0257-251484. (34199)

SC angajează TÂMPLARI cu experiență în prelucrare PAL MELAMINAT. Informații orele 10-12, telefon 276808, 211812. (34210)

PRESTĂRI SERVICII

REPARAȚII: FRIGIDERE, CONGELATOARE, la domiciliul clientului. Garanție 12 luni. Telefon 242670; 0740.081.123. (30901)

AUTOMATIC SERVICE repară MAȘINI SPĂLAT AUTOMATE, domiciliu. Telefon 259146; 0744.241.398. (34039)

MADONA, REPARĂ ieftin MAȘINI de SPĂLAT, FRIGORIFICE. Lipova - 563145; ARAD - 259339; 0744.796.542. (33143)

Repar MAȘINI de SPĂLAT AUTOMATE, cu piese originale, la domiciliul clientului. Telefon 274600. (31962)

Repar MAȘINI AUTOMATE, la domiciliul clientului. Telefon 241355. (31899)

Repar MAȘINI SPĂLAT AUTOMATE, la domiciliul clientului. Telefon 275277. (p)

SILDOR PROD
vânzări, montaj, reparații: VITRINE, CAMERE FRIGORIFICE și AER CONDIȚIONAT. Telefon service: 0257-349121; sediu: 0257-270622. (c)

„DAMAR" repară MAȘINI SPĂLAT AUTOMATE, garanție. Telefon 270518, 277749; 0740.869.274. (p)

Execut STRĂPUNGERI BETON: gaură hotă, uși balcon, bolți. Telefon 0740.212.750. (30509)

PARCHETĂRI (și laminat), RAȘCHETĂRI. Materiale firmă (client). Telefon 0744.555.338; 0745.648.047. (33210)

CASA LIMPEDE - execută servicii profesionale de CURĂȚENIE, în orice spațiu. Telefon 0723.660.811. (34143)

DIVERSE

Organizăm: NUNȚI, MESE FESTIVE, BANCHETE, în noul restaurant „ROBERTO". Prețuri rezonabile. Telefon 0722.348.103; 289014. (Ag. UTA, 1498)

SC AGROMEC PECICA SA vinde la licitație publică în data de 26 noiembrie 2004, ora 11, activul „Secția de mecanizare nr. 3", situat în extravilanul localității PECICA, compus din atelier mecanic, copertină metalică, birouri, copertină metalică 2, teren 1,15 ha. Activul este liber de sarcini și poate fi ocupat imediat. Telefon 0745.248.541. (33223)

„MIOCAR" acordă ÎMPRUMUTURI în sistem CAR (avantajos). Telefon 231225. (CP 633/2004)

PRIMĂRIA BELIU organizează LICITAȚIE pentru VÂNZARE de TEREN și CLĂDIRE (1.706 mp) destinate confecționării cahlelor de teracotă, în data de 16.12.2004, ora 10. Informații telefon 322239. (Ag. Ineu, 333)

CITAȚII

Numitul ȚICA AMBROZIE, cu domiciliul necunoscut, este citat la Judecătoria Ineu pentru data de 6.12.2004, în proces pentru uzucapiune, dosar nr. 1781/2004. În caz de neprezentare se judecă în lipsă. (Ag. Ineu, 335)

TURISM

TURISM
HOTEL PARC**
Vă invită să petreceți o săptămână de odihnă și relaxare la MONEASA!
cazare cu demipensiune 7 zile la doare 2.990.000 lei/pers.
Rezervări 0257/313044; 0257/212023. (c.)

SCHIMBURI

Schimb (vând) apartament 2 camere + dependințe, ultracentral, la casă, cu apartament 1 cameră + diferență. Telefon 0723.992.371. (34186)

ÎNCHIRIERI

Dau în chirie apartament 1 cameră, mobilat, ultracentral, lângă Tribunal și garaj, aceeași zonă. Telefon 0744.583.438.

Închiriez CASĂ MARE, pentru BIROURI, CABINETE, SPAȚIU COMERCIAL, toate utilitățile, zona GĂRII, str. AVRIG 36. Telefon 0745.796.832. (33818)

Doresc să închiriez apartament 2-3 camere, Alfa. Telefon 0726.289.694, 338544. (34013)

Doresc să închiriez apartament 2-3 camere, Micălaca. Telefon 0726.289.694, 338544. (34013)

Doresc să închiriez apartament 2-3 camere, central. Telefon 0726.289.694, 338544. (34013)

Doresc să închiriez apartament 2-3 camere, Vlaicu. Telefon 0726.289.694, 338544. (34013)

Doresc să închiriez apartament 2-3 camere, Alfa. Telefon 0744.550.396. (34013)

Primesc în gazdă la casă, str. A. Șaguna nr. 228. (34034)

Caut casă de închiriat, 3-4-5 camere, cu încălzire proprie, mobilată, tot confortul (la cheie). Telefon 0724.590.986. (34035)

Închiriez (ofer) SPAȚIU MODERN BIROURI (60 mp), în ARADUL NOU. Telefon 0744.702.878. (34086)

Închiriez apartament 2 camere garaj, 150 EU + 2 luni garanție. Telefon 279796. (33261)

Ofer închiriere SPAȚIU str. Mărășești (Complex) nr. 9-11, suprafața 170 mp și în Micălaca bloc 331-parter, suprafața 90 mp. Telefon 0257-280601. (34100)

Ofer SPAȚIU COMERCIAL ultracentral, pentru închiriet, 130 mp, 650 EU/lună. Telefon 0722.344.810. (34106)

Ofer închiriere apartament central, 2 camere, mobilat, contorizat, condiții deosebite. Telefon 0721.375.633; 286393. (34136)

Primesc în gazdă băiat nefumător, cameră separată, bloc contorizat, Vlaicu. Telefon 0257/240642. (34118)

Ofer spre închiriere apartament trei camere, nemobilat, Micălaca, zona 500, renovat recent. Telefon 282100. (34115)

Închiriez 3 camere + curte, total 350 mp, pentru depozit. Telefon 0741.085.551. (34164)

Ofer spre închiriere o garsonieră, confort I, str. Banu Mărăcine. Telefon 282519. (34173)

✝ DECESE ✝

Cu adâncă durere în suflet, anunțăm încetarea din viață, a iubitului soț, tată, bunic și frate,

GRIGOREȚ MIHAI,

în vârstă de 78 ani. Înmormântarea va avea loc astăzi, 17.11.2004, ora 13, la Cimitirul Pomenirea. Familia îndoliată.

Cu durere în suflet anunțăm încetarea din viață a scumpului meu soț

BERARI MATEI,

din DUD, în vârstă de 82 de ani. Dumnezeu să-l odihnească în liniște și pace! Înmormântarea va avea loc astăzi, 17 noiembrie 2004, ora 15, de la Capela Cimitirului Grădîște. Soția IOSANA.

Cu durere în suflet anunțăm încetarea din viață, a celui care a fost tată, socru, frate și bunic,

MOȚ IOAN,

născut în comuna Mișca. Înmormântarea va avea loc joi, 18 noiembrie 2004, ora 12, de la Capela Cimitirului Eternitatea. Dumnezeu să te odihnească în pace! Copiii: fiica Emilia cu soțul Nicu Șerban, fiul Nelu, sora Lenuța și nepoții Nicoleta și Ciprian.

✝ SERVICII FUNERARE ✝

RO STYL COMPANY
Servicii Funerare
magazine deschise și noaptea
Arad, Str. M. Eminescu 22
(peste drum de Artex)
tel. 214.422
Arad, Calea Victoriei 31
(lângă Strungul)
tel. 228.909; 0744.690.121

OFERĂ:
- Sicrie și accesorii funerare
- Transport funerar cu mașini speciale în țară și străinătate.

GRATUIT: Transportul sicriului la domiciliu în Arad.

REDUCERE 20% LA SICRIU clienților care fac spălat, îmbrăcat, formolizat și transport cu firma noastră.

PLATA ȘI DUPĂ ÎNCASAREA AJUTORULUI DE ÎNMORMÂNTARE

IN MEMORIAM "KUKI"
SERVICII FUNERARE COMPLETE
Str. M Eminescu Nr.4 în curte
Tel: 211.929 - 0723.343.964
MAGAZIN DESCHIS LA ORICE ORĂ

OFERĂ:
- **SICRIE** 10 modele de la **900.000 - 3.400.000**
- **SICRIE LUX** 6 modele de la **3.600.000-22.500.000**
  Mânere. Șuruburi, prosoape, lumânări, colaci și colivă
- **LENJERIE** 10 modele de la **350.000 - 2.000.000**

Apelând la serviciile noastre
(spălat, îmbrăcat, formolizat și transport)
BENEFICIAȚI DE **20%** REDUCERE LA SICRIU

GRATUIT Transportul sicriului la domiciliu Transport Intern și Internațional
Se poate plăti și după ridicarea ajutorului de înmormântare

✝ CONDOLEANȚE ✝

Colectivul didactic al Colegiului Național „ELENA GHIBA BIRTA" regretă dispariția distinsei profesoare

MARIA IOVĂNESCU,

fost cadru didactic al școlii și transmite familiei sincere condoleanțe. (34155)

Sincere condoleanțe familiei BERAR MATEI, la durere pricinuită de pierderea tatălui. Dumnezeu să-l odihnească! Colegii de la HOTEL ACADEMICA. (p)

Suntem alături de familia KRIZSAN, greu încercată de pierderea celui care a fost

ing. IOSIF KRIZSAN,

un excepțional coleg și prieten. Sincere condoleanțe familiei îndoliate. Dumnezeu să-l odihnească în pace! Colegii de la SC SUPERPLAST INTERNAȚIONAL SA ARAD. (34167)

Colectivul Serviciului Administrativ al Universității de Vest „VASILE GOLDIȘ" din ARAD este alături de familia BERARI MATEI AUREL în marea suferință produsă de decesul celui care a fost un bun tată, socru și bunic,

BERARI MATEI

și transmite sincere condoleanțe familiei îndurerate. Dumnezeu să-l odihnească în pace! (34172)

Sincere condoleanțe familiei îndurerate BERARI MATEI AUREL la decesul tatălui. Să-i fie țărâna ușoară și Dumnezeu să-l odihnească în pace! Familia ORĂȘAN - ALIC IOAN și ISABELA. (34172)

Cu adâncă durere anunțăm încetarea din viață a celui care a fost soț, tată și bunic

BERARI MATEI,

în vârstă de 82 de ani. Dumnezeu să-l ierte și să-l odihnească în pace! Vei rămâne veșnic în amintirea noastră. Fiul AUREL-MATEI, nora ILEANA și nepoata ADELINA. (34172)

Sincere condoleanțe colegei noastre BERARI ADELINA la pierderea bunicului drag. Anul VI STOMATOLOGIE, Universitatea de Vest „VASILE GOLDIȘ". (34183)

Colectivul LABORATORULUI HISTOPATOLOGIC Spital Matern Arad este alături de familia îndoliată în greaua suferință pricinuită de pierderea celei care a fost

dr. BEJAN MARIA.

Dumnezeu s-o odihnească în pace! (34189)

Sincere condoleanțe familiei TANCU la despărțirea de cea care le-a fost mamă, soacră și bunică. Locatarii bl. X2. (UTA, 1527)

Suntem alături de familia dr. MĂCEAN GHEORGHE în clipele grele pricinuite de trecerea în eternitate a tatălui,

MĂCEAN GHEORGHE.

Sincere condoleanțe! Colectivul de medici veterinari de la PIF NĂDLAC. (34212)

✝ COMEMORĂRI ✝

Cu durere anunțăm împlinirea a 6 luni de când draga noastră

KŐVARI ILEANA MARIA (ANYU),

a plecat dintre noi. Ne vom ruga cât vom trăi, pentru odihna sufletului ei. Fiica IBI, ginerele GABI și toți cei dragi.

Azi se împlinesc 3 ani de la dureroasa despărțire de dragul nostru soț, tată, socru și bunic

TURICU GHEORGHE.

Dumnezeu să-i dea odihnă veșnică. Familia. (34127)

Pios omagiu la 8 ani de la despărțirea de scumpa noastră măicuță

VAȚI MARIA,

din CURTICI. Dumnezeu s-o odihnească în pace! Copiii FLORICA, ANGELA și DĂNUȚ cu familiile. (34121)

Se împlinesc 6 luni de lacrimi, zbucium și dor de când ne-ai lăsat pentru totdeauna nemângâiați prin plecarea ta fulgerătoare de lângă noi. Te vom plânge o viață întreagă, dragul nostru soț, fiu, nepot, unchi, verișor, cumnat, prieten

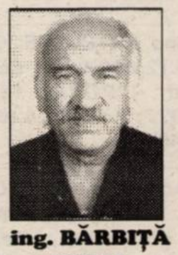

ing. BĂRBIȚĂ MIHAI.

Dumnezeu să te odihnească în pace! Parastasul, sâmbătă, 20 noiembrie a.c., ora 16, la Biserica din incinta Spitalului Județean Arad. (34161)

Pios omagiu, tristă amintire la împlinirea a 5 ani de când a plecat pentru totdeauna bunul nostru soț, tată, socru, bunic

UNC IOAN,

din ȘIMAND. Nu te vom uita niciodată! Familia. (34170)

Azi, se împlinesc 3 ani de când ai plecat de lângă noi și ne-ai lăsat cu un mare gol în suflet,

CINCIAN EUGEN din SECUSIGIU.

Te vom păstra veșnic viu în sufletele noastre! Mama, soția și fiica. (34195)

Ceas de ceas, zi de zi, timpul s-a scurs repede pentru unii și încet pentru noi care în urmă cu 3 ani ne-am despărțit de cel care a fost un bun soț, tată și bunic iubitor,

HAMZA GHEORGHE (GIONI).

Cât vom trăi ne rugăm pentru odihna sufletului său. PUPI, GETA, NELU și IONUȚ. (UTA, 1530)

BT ASIST
GRUPUL FINANCIAR BANCA TRANSILVANIA

BT ASIST S.R.L.
Str. Baritiu nr. 8
Fax: +(40.264) 43.41.92
e-mail: btasist@bta.ro

Societate de asistenţă tehnică şi juridică în domeniul constatării şi lichidării daunelor auto

ANGAJEAZĂ

pentru agenţia Arad
INGINER
absolvent al Institutului Politehnic, secţia Autovehicule Rutiere

Condiţii de angajare:

Se cere: minim 3 ani vechime în profesie, domiciliul stabil în Arad constituie un avantaj, disponibilitate de deplasare, rezistenţă la stres, permis de conducere categoria B

Se oferă: salariu atractiv, maşină de serviciu pentru îndeplinirea obligaţiilor de muncă, telefon mobil necesar pentru eficienţă maximă, condiţii moderne de muncă.

Scrisorile de intenţie şi CV-urile se vor trimite pe adresa sediului central, la **fax 0264 434 192** sau prin email: **btasist@bta.ro** până la data de **29 noiembrie 2004**. Doar persoanele selectate vor fi selecţionate.

(3709171)

IMPORTANT PENTRU AGRICULTORI

S.C. **SERVAGROMEC** S.A. Arad

S-A RELUAT VÂNZAREA DE TRACTOARE AGRICOLE NOI
subvenționate 45% conform H.G. 1399 reactualizate.

INFORMAȚII LA SEDIUL FIRMEI:
Arad, str. M. Kogălniceanu nr. 22, tel.: 280.712,
de luni-vineri, între orele 8-16.

(3709062)

ALPHA
ALPHA

tie ce iti lipseste?

VORBESTE CU
ALPHA BANK ARAD

Str. Horia nr.2,
Tel.: 252.551

(3709189)

ALPHA BANK
www.alphabank.ro

TURISM

„ODIHNĂ LA UN PREȚ BLÂND”
HOTEL PARC ** Moneasa
lansează
OFERTA TOAMNEI
cazare 110.000 lei/noapte/pers.
demipensiune 200.000 lei/zi/pers.

Prețul nu include TVA și comisionul agenției.

MINIM 5 ZILE / 4 NOPȚI
Rezervări 0257/313.044
0257/212.023

(c.374/2004)

Societate de profil

ANGAJEAZĂ

Declaranți vamali
pentru punctul de lucru în Arad

CERINȚE:
- studii superioare
- cunoașterea unei limbi străine de circulație internațională
- operare calculator
- abilități de comunicare

CV-urile se transmit la **Fax 0256-490973, 0256-490861** până la data de **20.11.2004.**

Vor fi contactate doar persoanele selectate. (com./11.2004)

Mercedes-Benz - o marcă a DaimlerChrysler
S MB 1113

Vine frig, zloată, polei, gheață. Și oferta specială de iarnă pentru Clasa E.

(c.55/2004)

► Vin lunile în care ai face orice să nu trebuiască să-ți scoți mașina din garaj. Zile groaznice în care circuli greu și te lupți cu toate aceste fenomene meteorologice. Dar șofatul unui Mercedes-Benz Clasa E nu are de ce să nu fie o plăcere de fiecare dată. Tocmai asta ne-a convins să îți pregătim la el un set suplimentar de jante de aliaj ușor cu pneuri de iarnă. Și totuși n-am vrea să-ți dăm impresia că nu ai de ales așa că, dacă îl cumperi până la 31 decembrie, îți poți alege singur alte cadouri în valoare de 2.000 de euro pentru mașina ta. Asta va transforma iarna în anotimpul preferat, al tău și al noii tale mașini.

Mașina din imagine e cu titlul de prezentare

Mercedes-Benz
The Future of the Automobile.

AutoSchunn Partener Autorizat DaimlerChrysler AG. ARAD, Micălaca Est DN 7 FN; Tel: 0257 / 28 66 80; Fax: 0257 / 28 14 74 DEVA, Bd. 22 Decembrie, Bl. A1; Tel/Fax: 0254 / 228.098, 228.099
www.mercedes-benz.ro

S.C. SATLINE S.R.L. TELEFON 251.461, 0744/507.211 SHOW ROOM ARAD, Piata Mihai Viteazul - BL. M7 - PARTER
TÂMPLÃRIE DIN ALUMINIU ȘI P.V.C.
CU GEAM TERMOPAN; PROFILE PVC TROCAL Germania; PROFILE ALUMINIU Grecia
(c.53/2004)

C O R A U R A
Ofertã Specialã
Cumperi o maşină de spălat automată 608
şi primeşti un TV Color

rată fixă
12.570 lei/zi

Ratele cele mai mici, se gãsesc acum aici
12.570 lei / zi
(c.808/2004)

CAMERA DE COMERȚ ARAD
Organizează următoarele cursuri:
- Contabilitate postliceal;
- Operator calculator (Windows, Word, Excel);
- Contabilitate și aplicații pe calculator;
- Declarant vamal;
- Limbi străine (engleză, italiană, franceză, germană, spaniolă);
- Inițiere în activitatea de resurse umane (inclus și dezbateri asupra Codului Muncii);
- Vânzător;

Informații suplimentare la sediul Camerei de Comerț
Arad, str. Cloșca nr. 5, camera 2, parter,
Telefon: 20.88.07; 20.88.08.
(c.75/2004)

S.C AMRO - DC S.R.L.
Execuție şi montaj
ferestre din lemn stratificat
lemn tropical - meranti
autohton - brad, frasin, stejar
cu geam termopan
Arad, str. FRĂȚIEI nr. 27-29
Tel./Fax: 0257-259.483, 0723.068.257
(c.556/2004)

TÂMPLÃRIE PVC CU GEAM TERMOPAN CALITATE GERMANÃ GEALAN Fenster-Systeme
ACUM ȘI CU PLATA ÎN RATE
Telefon: 0257-213.145, 0788.391.769
ARAD, STR. CAIUS IACOB BL.R
FOSTUL Mag. CÃMINUL (lângã BANC POST)
CEL MAI BUN! CEL MAI IEFTIN!
(c.84/2004)

S.C. CONCORD MEDIA S.A.
ANGAJEAZÃ
INGINER HORTICOL cu experiență
sau TEHNICIAN HORTICOL
Informații suplimentare și interviu:
Arad, Str. M. Eminescu nr. 55-57
(Casa Jelen - director economic)
LUNI - VINERI 8 - 17.
(C.305/2004)

DEPOZITUL INTEGRAREA
În valuta
Dobânda fixă:
- 5%EUR
- 4.5%USD
Participați automat la concursul cu premii
ÎN VIZITĂ 5 ZILE LA BRUXELLES
BANCA COMERCIALĂ CARPATICA
Calea 6 Vânători nr. 2-4, Expo Market Jackson
Tel.: 25.62.12 Tel: 21.69.83
(c.34/2004)

S.C. AUTOGRUPM ROMANIA SRL ARAD
Zona Industrială de Vest Str. I, nr. 9/9 A
Telefon 271.170 Tel/Fax: 271.401
e-mail: autogrupm@artelecom.net
Importantă societate europeană producătoare de automacarale și mijloace de ridicat
ANGAJEAZĂ URGENT pentru fabrica de componente metalice pentru macarale
ALEZATORI
pentru mașini de alezat în trei coordonate cu comandă numerică
Salarii în conformitate cu pregătirea profesională.
(com.11/2004)

MATROS 2000 Oferã pânã la 16 % reducere la PARCHET LAMINAT
si FOLIA IZOLANTÃ 3 MM GRATIS
ARAD, Calea A. Vlaicu nr. 28-32 lângă stadionul UTA
Tel: 0257-349.888, 0744.755.786
(c.679/2003)

S.C. VERBIȚĂ S.R.L.
Calea A. Vlaicu nr. 282
Tel. Vânzări: 275.690
Tel: 227.056; 227.650
Fax: 227.055
www.verbita.ro
Credit şi leasing pentru persoane fizice şi juridice
Profesionalism
Promptitudine
Flexibilitate
Finanțare de marcă atât vehicule noi, cât şi de ocazie

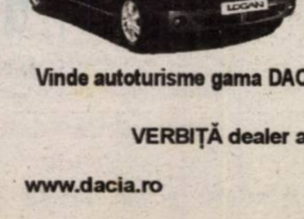

Vinde autoturisme gama DACIA la prețuri de producător
VERBIȚĂ dealer autorizat DACIA
www.dacia.ro DACIA groupe Renault
(c.356/2004)

S.C. Nuova Ario S.A.
situată în strada Cocorilor nr. 24 A telefon 275.406
angajează persoane calificate în meseria de FREZOR și LĂCĂTUȘ MONTATOR pentru linia de montaj..
(0788115)

PIASTRELLE LUGOJ S.R.L.
Importator direct Italia - Spania
vinde en-gros şi en-detail:
toate tipurile de gresie şi faianță
ARAD,
Cl. Timişorii 50
Tel.: 287 630
Cl. Radnei 198-200
Tel.: 369 133
Nu mai pierdeți vremea,
VENIȚI DIRECT LA NOI!
IMAGINEA CASEI TALE!
(C.416/2004)

PROGES pentru amenajări interioare
str. Dorobanți nr.55
tel.: 282.021
PARCHET LAMINAT
167.000 lei/mp* fără TVA
FOLIE 2mm GRATUITĂ
(c.10/2004)

SANPAOLO IMI BANK ROMANIA
- CREDITE PERSONALE -
Perioada de creditare
până la 10 ani
Destinația creditului
NU TREBUIE
justificată față de Bancă
Dobânda:
- credite în valută: de la 7 % pe an -
- credite în lei: de la 25 % pe an -
Informații suplimentare:
ARAD, B-dul Revoluției, nr. 88
TELEFON: 280.503, 280.547

ADEVĂRUL
Cotidian independent Arad

ASTRA
ASTRA VAGOANE CĂLĂTORI
Singurul producător
de confort din domeniu
Str. Petru Rareș 1-3
Tel: 233.651 Fax: 258.168
e-mail:
astra.calatori@astrac.rdsar.ro

Anul XVI,
nr. 4372
16 pagini
JOI, 18 NOIEMBRIE 2004
6.000 lei
adevarul@arad.ro; adv.pub@arad.ro
http://adevarul.arad.ro
Publicație auditată de BRAT
Tiraj mediu zilnic vândut: 27 845

Milionarii

Doru Sava

România, mereu surprinzătoare. Acesta este logo-ul unui clip publicitar prezentat pe Discovery. Nici că se putea unul mai bun. Avem o țară bogată. Avem holde, aur, munte, mare și resurse minerale. Unii ar zice: da, păcat însă că e locuită. Exagerează. Păcat este că nu știm să gestionăm aceste daruri. De aceea românii constată că sunt săraci într-o țară bogată. Pe la începutul anului un politician descoperea cu încântare că în 2004 am ajuns la valoarea PIB-ului din 1989. Cu alte cuvinte ne-au trebuit 15 ani să ne întoarcem la sărăcia din '89. Pentru că puterea de cumpărare cam pe acolo este. Deși oferta e alta. De altminteri cu un PIB de circa 55 miliarde euro altceva nici nu ar fi posibil. La 9 milioane de persoane populație activă, valoarea tuturor bunurilor și serviciilor care se produc într-un an, cum definește teoria economică PIB-ul, acesta trădează o productivitate a muncii slabă și o alocare ineficientă a resurselor. Există companii occidentale care reealizează o cifră de afaceri de o dimensiune similară PIB-ului românesc cu numai 200-250.000 de salariați.

(Continuare în pagina 7)

O plasă în care mulți au căzut de fraieri

Escrocheriile cu mașini de cusut (I)

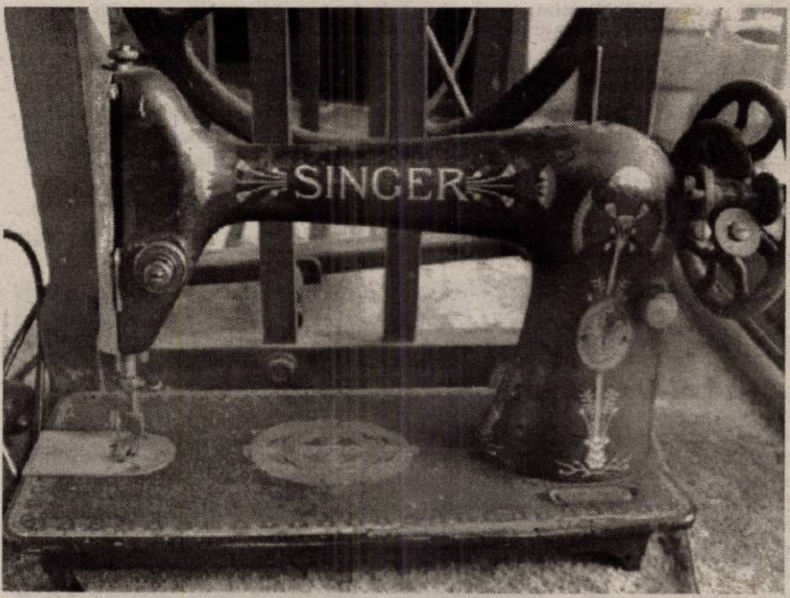

În fața ochilor, pe birou, avem o sentință judecătorească, (e drept, nedefinitivă!) și nu ne vine să credem ceea ce vedem și citim. Cum poți pierde o casă în ziua de azi!... Dar până să o pierzi...

„Cumpăr mașini de cusut Singer vechi!"

Între multele escrocherii despre care am auzit că s-au făcut în această perioadă de tranziție, unele dovedite în justiție, altele nu, se înscrie și cea cu mașinile de cusut foarte vechi, de preferință Singer. Vă întrebați, probabil, cum poți fi escrocat (și, ca de obicei, au fost mulți fraieri) dacă ai acasă o mașină de cusut veche și afli, citind la mica publicitate a unei gazete, că cineva cumpără. Te gândești imediat că poți scoate bani buni.

Să ne imaginăm următorul anunț: **„Cumpăr mașini Singer, foarte vechi. Ofer, în funcție de anii acestuia, sume între 10.000 și 25.000 de Euro. Rog seriozitate** (ha!)**"**.

Alin Olteanu

(Continuare în pagina 8)

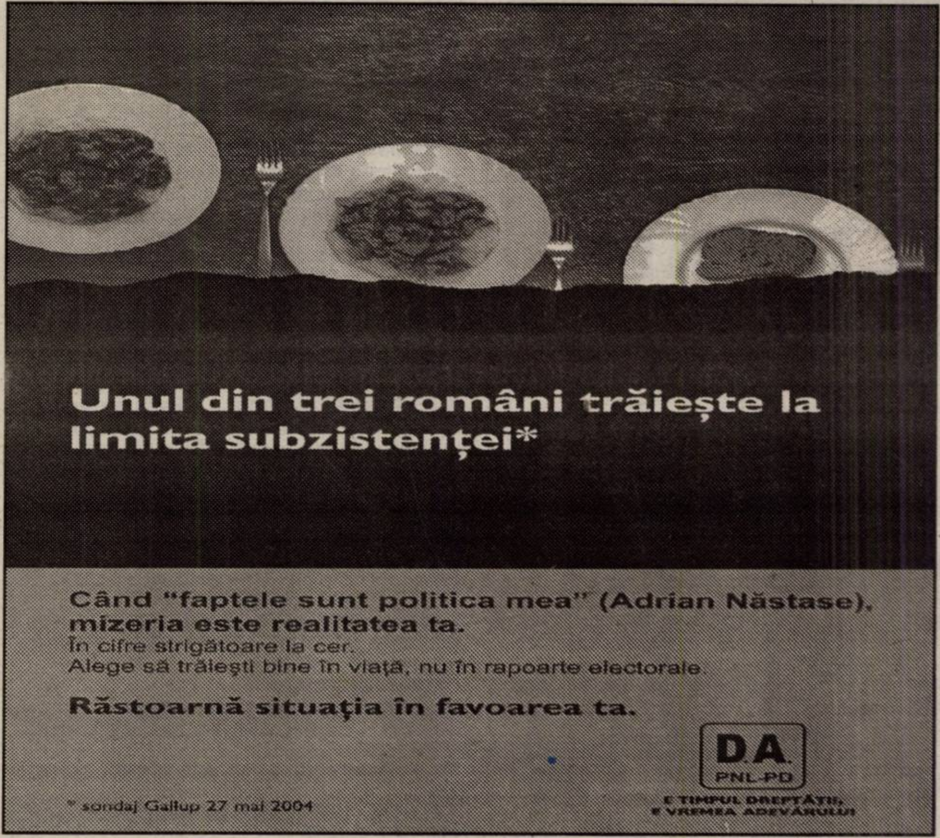
Unul din trei români trăiește la limita subzistenței*
Când "faptele sunt politica mea" (Adrian Năstase), mizeria este realitatea ta.
În cifre strigătoare la cer.
Alege să trăiești bine în viață, nu în rapoarte electorale.
Răstoarnă situația în favoarea ta.
D.A. PNL-PD
E TIMPUL DREPTĂȚII, E VREMEA ADEVĂRULUI
* sondaj Gallup 27 mai 2004

Luni, **22 noiembrie 2004**, **Alianța D.A. PNL-PD** Arad invită distinsul CORP PROFESORAL la o întâlnire cu domnul

prof. univ. dr. Andrei Marga

Întâlnirea va avea loc la **Sala Mare a Teatrului „Ioan Slavici"**, Arad, de la **ora 17,00**

(c.796/2004)

Unde este ordinea?!

Alianța DA PNL-PD nu a bătut nici măcar un cui în Arad, în ultimele cinci luni, în schimb a oprit toate proiectele bune pe care PSD le pregătise în municipiu și județ pentru a îmbunătăți viața arădenilor!
În lipsă de rezultate, Alianța DA PNL-PD

minte acum din nou

încercând să vă facă să credeți că fără Băsescu Aradul nu ar fi existat! Nerușinarea cu care încearcă să îi „intoxice" pe arădeni cu neadevăruri este strigătoare la cer!
În realitate Traian Băsescu nu dă doi bani pe Arad. A demonstrat asta în problema podului din Micălaca și prin felul în care și-a însușit realizările administrației locale și se împănează cu ele.

Aradul nu de mincinoși are nevoie

ci de oameni gospodari!
Niciodată, nici un guvern nu a făcut mai multe pentru arădeni și Arad decât guvernele PSD. Alegeți pentru parlament și președinție oameni care vă vor asigura o viață mai bună, siguranța zilei de mâine, locuri de muncă, salarii mai mari, medicamente compensate, pensii mărite, subvenții agricole. Alegeți-i pe cei care au dovedit că știu să conducă țara în interesul oamenilor, pe cei care nu vor să meargă în Parlament ca să își facă un rost în viață, ci fiindcă au deja un rost în viață. În 28 noiembrie

taxați-i pe demagogii fără rușine ai Alianței DA PNL-PD!

(c.797/2004)

STILCONFORT
Str. Steagului nr. 1, Tel/Fax: 278.833
• MOBILĂ LA COMANDĂ
• UȘI DE INTERIOR - 100 MODELE CU 85 EURO/buc.
Piața Spitalului Bl. 1D, Tel. 253.868
Calea Timișorii nr. 53, Tel. 278.820
B-dul Revoluției nr. 26-28, Tel. 338.244

Meditația zilei

Înțelepciunea spune că cel mai potrivit moment pentru a-ți ține vorba în frâu este atunci când crezi că trebuie să spui neapărat ceva.

(Joe G.)

Calendar

Joi, 18 noiembrie

Astăzi, Soarele răsare la ora 8 și 15 minute și apune la ora 16 și 45 minute. Au trecut 322 de zile din acest an. Au mai rămas 44 de zile până în 2005.

Praznicul zilei: Biserica ortodoxă: Sf. Mare Mc. Platon; Sf Sf. M. Romano și Zahei; **Biserica greco-catolică**: Platon, Roman și Zaheu; **Biserica catolică:** Sfințirea Bazilicii Sf. Petru și Paul.

A venit barza!

La Arad: Luntraș Daniel, Kuhn Dominique, Boar Gabriel-Cristian, Bărdan Damaris Ana-Maria.

Comenzi TAXI

● ALFA PLUS	949; 349.349
● TAXI ALFA	22.88.88; 25.25.26; 0723-200.301; 0745-50.60.70
● TAXI ARAD	244.244; 274.444; 0722-755.440
● DIESEL STAR	212.222; 0722-361.011; 0745-645.645
● FAVORIT	280.000; 281.111; 0740-083.333; 0724-409.992
● EUROPA	275.555; 0723-677.555; 0744-828.163
● VALI DIESEL	280.705; 280.100
● MIRCO MILI	230.530; 230.730; 0740-152.828; 0723-062.366
● DELMAR	229.220
● TAXI VERBIȚĂ	944; 0726.336.969; 0741.200.300;

Actualitatea culturală

Teatru

Joi, 18 noiembrie, ora 20, la sala Studio a teatrului arădean va fi prezentat spectacolul **Confetti, Confetti**.

„Adevărul" vă ascultă

La telefonul dimineții, 280.944 între orele 9,00-12,00

Mulțumiri

Ghica Nicolae, domiciliat în Arad, str. Mărășești nr. 3, rănit al revoluției române din decembrie 1989, se adresează cotidianului nostru, cu rugămintea de a publica următoarele rânduri: **„Vreau să aduc mulțumirile mele personale, domnului Prof. univ. dr. Aurel Ardelean, Rectorul Universității de Vest „Vasile Goldiș" din Arad, pentru înțelegerea umană pe care a arătat-o față de necazurile pe care le-am întâmpinat, ajutându-mă, atât moral cât și material, în efectuarea operației pe cord, la Spitalul din Szeged - Ungaria. Cu respect pentru Dumneavoastră, Domnule Rector, doresc ca Dumnezeu să vă binecuvânteze în tot ceea ce întreprindeți cât și în acțiunile dumneavoastră de caritate."**

„S-a surpat canalul!"

Petre Stroe din cartierul Micălaca, bloc 315 s-a adresat redacției ziarului nostru pentru a reclama faptul că, în urmă cu câteva zile, s-a surpat un canal din apropierea „Euromedica": **„Am sunat la cei de la Apă-Canal, dar au trecut câteva zile și nu s-a luat nici o măsură..."**, spune reclamantul.

Pentru a rezolva problema am luat legătura cu Mihai Varga - șeful secției canal municipiu din cadrul Regiei Apă-Canal Arad care susține că nu s-a făcut nici o reclamație în acest sens, dar o echipă de lucrători se va deplasa la fața locului și, dacă va fi cazul, va lua măsuri pentru remedierea situației.

Cântare ascunse

Maria Benea din cartierul Aurel Vlaicu roagă organele competente să mai efectueze controale prin Piața Fortuna **„deoarece,** spune femeia, **vânzătorii de acolo trișează când cântăresc produsele. Cântarul este pus în spatele produselor și nici nu reușești să vezi ce cântăresc acolo..."**

Redactor de serviciu,

N. B.

La telefonul după-amiezii, 280.003, între orele 15,00-18,00

☎ **Amalia Medve**, Calea A. Vlaicu, Bl. N1-6 se plânge că de când a început meciul (ieri, în jurul orei 17 - n.r.), nu mai au căldură. **„Nu știu ce s-a întâmplat, cred că cei de la punctul termic au oprit-o. Am încercat să luăm legătura cu ei, dar n-am putut. E un lucru inadmisibil, avem copii mici, afară e frig, avem nevoie de căldură în locuințe".**

☎ **Traian Marinescu** din cartierul Bujac reclamă că din cauza ploilor căzute în ultimele zile străzile sunt pline de apă. **„Pline sunt și gropile de pe șosele, iai șoferii nu știu pe unde să le ocolească. De ce edilii uită mereu de acest cartier?"**

Redactor de serviciu,

G. K.

Rețeta zilei

Conopidă cu ouă la cuptor

Ai nevoie de: 1 conopidă, 100 g unt, 2 ouă, 4 linguri de pesment, 1 legătură pătrunjel verde, sare.

Cum procedezi: Speli bine conopida, o desfaci în buchețele și o pui la fiert în apă cu sare pentru 10-15 minute, iar separat fierbi ouăle. După ce conopida s-a fiert, o lași să se scurgă, cureți ouăle și treci gălbenușurile printr-o sită sau le dai pe răzătoarea cu ochiuri mici. Așezi apoi buchețelele de conopidă într-o tavă cu unt, presari gălbenușul pasat și dai totul la cuptorul încins în prealabil, dar lași ușa lui întredeschisă. Între timp, rumenești pesmetul în unt topit, apoi îl presari peste conopidă și mai lași 10 minute. După ce conopida s-a rumenit puțin, scoți mâncarea din cuptor, pui pătrunjelul tăiat fin și o servești imediat.

Foto: Șt. Matyaș

Vremea va fi închisă. Cerul va fi temporar noros. Pe alocuri vor cădea ploi care, în cursul nopții, se pot transforma în lapoviță. Vântul va sufla slab la moderat din nord-vest.

Temp. max.: 7 la 9°C

Temp. min.: 0 la 2°C.

CINEMATOGRAFE **DACIA** (tel. 255.576): Pus pe jar (SUA) 11; 14; 17; 20.

CUR$UL VALUTAR

VALORI ÎNREGISTRATE IERI, 17 NOIEMBRIE 2004

Denumirea valutei	BNR	BCR		BRD		Banca Transilvania		Banca Românească		Banca Romexterra		Alpha Bank	
		C	V	C	V	C	V	C	V	C	V	C	V
Euro	39668	39300	40300	39300	39950	39350	39900	39250	39900	39200	40000	39250	39850
Dolar S.U.A.	30416	30300	31300	30180	30850	30250	30850	30178	30770	30100	30900	30200	30840
Forint	163	152	170	154	167	155	163	-	-	158	165	-	-

ADEVĂRUL
Cotidian independent Arad

Editor: S.C. ADEVĂRUL Arad S.R.L.
COD FISCAL R 1681938 ● COD SICOMEX 19.604 ● CERTIFICAT J 02/1886 / 31 X 1991 ● COD SIRUES 020956601 ● ISSN 1220 - 7489

Consiliul de administrație: președinte - **MIRCEA DORGOȘAN,** telefon 281802, 280625; **vicepreședinte - MIRCEA CONTRAȘ,** telefon 280854; **membri: LIZICA MIHUȚ**, telefon 280070, **ȘTEFAN TABUIA,** telefon 280854, **MIRCEA ȚÎȘCĂ**, telefon 280904.

Colegiul de redacție: ȘTEFAN TABUIA (redactor-șef), telefon **280854; MARCEL CANCIU** (șef secție foto), telefon **281701; ALEXANDRU CHEBELEU** (șef secție sport), telefon **281701; GABRIELA GROZA** (secretar general de redacție), telefon **280854; VASILE FILIP** (șef secție cultură-învățământ-tineret), telefon **280003; IOAN IERCAN** (șef secție politică), telefon **280943; TRISTAN MIHUȚA** (șef secție probleme sociale - investigații), telefon **281855; DORU SAVA** (șef secție economic), telefon **281738; NICOLAE OPREAN** (șef secție actualități), telefon **280003; MIRCEA ȚÎȘCĂ** (șef secție publicitate și difuzarea presei), telefon **280904; MIRCEA CONTRAȘ** (vicepreședinte al consiliului de administrație), telefon **280854; MIRCEA DORGOȘAN** (președinte al Consiliului de administrație), telefon **281802, 280625.**

Redacția și administrația: 310130 Arad, Bd. Revoluției nr. 81. Telefoane: SECRETARIAT - 281802, fax 280655, 280625; ADMINISTRAȚIE - CONTABILITATE - 281797; MICA PUBLICITATE - 210775; MAREA PUBLICITATE - 280904; CLUBUL PRESEI - 280989.

Tiparul executat la S.C. MEDIAGRAF S.A. ARAD, str. Feleacului F.N., telefon 250902, fax 250920

Adresa Internet http://adevarul.arad.ro

Horoscop

Joi, 18 noiembrie 2004

Berbec (21.03-20.04). Nu suportați criticile și astăzi parcă mai mult ca oricând aveți parte de ele.

Taur (21.04-20.05). Contactați un prieten pentru a ieși în oraș. Mergeți la o bere și bârfiți despre tot felul de lucruri.

Gemeni (21.05-20.06). Nu vă supărați dacă cineva încearcă să vă dea la o parte. Oricum veți fi la înălțime.

Rac (21.06.-22.07). E cazul să vă îndepărtați de mulțimea de activități în care v-ați angajat și să vă relaxați puțin, căci v-a cuprins oboseala.

Leu (23.07-22.08). Un nativ din Berbec vă face ochi dulci și sunteți derutat datorită faptului că vă simțiți atras de acea persoană.

Fecioara (23.08-22.09). Vă derutează unele bârfe pe seama dvs. Nu știți cum să reacționați și apelați la un prieten.

Balanța (23.09-22.10). Încercați să remediați situația invitându-vă prietenii la o bere.

Scorpion (23.10-21.11). Nu luați în seamă remarcile pe care vi le face șeful și s-ar putea să aveți de pierdut.

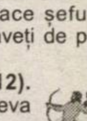

Săgetător (22.11-21.12). Nu vă enervați dacă cineva vă supără. Fiți calm și nu luați în seamă toate nimicurile.

Capricorn (22.12-19.01). Atenție dacă vi s-au făcut unele promisiuni. S-ar putea să fiți dezamăgit de o persoană apropiată.

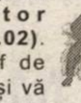

Vărsător (20.01-20.02). Aveți chef de distracție și vă contactați un bun prieten pentru a ieși în oraș.

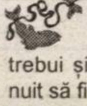

Pești (21.02-20.03). Cineva vă răsfață mai mult decât ar trebui și v-ați cam obișnuit să fiți astfel tratat. Vă înțelegeți bine cu familia și aveți parte de momente plăcute.

Utilitare

PIEȚE, TÂRGURI

Astăzi, este zi de piață agroalimentară la Curtici, Sebiș, Bata, Cermei, Zădăreni, Ghioroc, Săvârșin, Secusigiu, Sântana, Târnova, Zăbrani, Zerind. Tot astăzi au loc târguri săptămânale la Curtici, Sebiș, Cermei, Săvârșin, Secusigiu, Zerind.

Mâine, vineri, se desfășoară târguri săptămânale la Ineu, Șepreuș, Șimand.

PRIMĂRIA MUNICIPIULUI

Program de relații cu publicul (camera 5) luni-vineri între orele 8-20. Tel. 284.744, tel. centrală 281.850.

FARMACII DE SERVICIU

◆ Farmacia **REMEDIUM** Arad, B-dul Revoluției nr. 52-54. Program luni-vineri: 7,30-20,00; sâmbătă 8,00-14,00. Telefon 233.195. Eliberează medicamente compensate și gratuite.

◆ Farmacia **„ALEXANDRA"**, str. Tribunul Dobra, nr. 24 (stația tramvai Boul Roșu), tel. 282.062. Program luni-vineri: 7-22; sâmbăta: 8-18; duminica: 9-15. Eliberează medicamente compensate și gratuite.

◆ Farmacia **„OMNIAFARM"**, Calea Aurel Vlaicu, Bl. Z28, cu program zilnic de la orele 8,00-22,00. Telefon 271.724. Eliberează rețete gratuite și compensate.

◆ Farmacia **„LARIFARM"**, Calea Aurel Vlaicu Bl. Z24, eliberează medicamente compensate și gratuite. Orar: luni-duminică 7,00-23,00. Tel. 0257-246.622.

◆ Farmacia **MELISSA** - medicamente alopate și homeopate. Onorăm și rețete gratuite și compensate. Tel. 219.588, Micălaca, str. Abrud nr. 80, bl. 219. Orar: luni-vineri 8-20, sâmbăta 9-16.

◆ **Spitalul Clinic Județean Arad** are un nou număr de telefon: **0357407200**

URGENȚE STOMATOLOGICE

Cabinetul de pe str. Crișan (în spate la Gionelli) are program non-stop. Telefon: 253794.

UROLOGIE

Cabinet urologie (în clădirea Policlinicii Municipale). Program zilnic, inclusiv sâmbăta, între orele 9-12, telefon 213036.

OFTALMOLOGIE

Cabinet Dr. Țurlea Magdalena, medic primar oftalmolog, oferă consultații oftalmologice, prescriere și prelucrare computerizată de ochelari, lentile de contact, ochelari de soare etc. Str. Miron Costin, bl. 9 (lângă „Casa Albă"), tel. 253.523.

DISPENSAR VETERINAR

Dispensarul veterinar din Aradul Nou efectuează zilnic, orele 8-16 (sâmbăta 8-12 și duminica) examen trichineloscopic, vaccinări antirabice și sterilizări câini-pisici, însămânțări artificiale. Telefon 287.298. ,

Dispensarul veterinar din Curtici: examen trichineloscopic, vaccinări, tratamente, consultații, la toate speciile de animale. Telefon 464.145.

ÎNTRERUPERI DE CURENT

Joi, 18 nov.: **h 8-15:** Bălcescu nr. 10; **h 9-14:** Aleea Predeal Bl. G1, G2, G3; str. Barițiu nr. 14

În județ: h 8-14: Dud, Moneasa - p.; Luncșoara - p.; **h 9-15:** Satu Nou - p.

ADMINISTRAȚIA FINANȚELOR PUBLICE

Administrația Finanțelor Publice a municipiului Arad: Asistență contribuabili (impozitul pe venitul global) - telefon 280.633, 280.733, int. 198 (persoane fizice) și 125 (persoane juridice) între orele 8,00-12,00. Informații suplimentare la www.finantearad.ro

TELEFOANE DE URGENȚĂ

POMPIERI 981; 251.212

AMBULANȚĂ ARAD - 961 sau **251.313**

POLIȚIE: 955

Numărul de centrală telefonică al I. J. P. (Inspectoratul Județean de Poliție) Arad: 207.100

S. C. DISTRIGAZ-NORD S. A. TÂRGU MUREȘ

Sucursala de Distribuție a Gazelor Naturale Arad, Dispeceratul permanent tel: 218.928; 256.928

VERIFICARE METROLOGICĂ ȘI REPARAȚII CONTOARE APĂ: 255.274; 0723-343.976

DERANJAMENTE CURENT ELECTRIC 235.991

INFORMAȚII CFR 231.777

S. C. SALUBRITATE S. A. ARAD

Dispecerat între orele 7,00 - 19,00, tel.: 280.873

PROTECȚIA CONSUMATORULUI

B-dul Revoluției, nr. 50. Telefon: 257049

DIRECȚIA DE SĂNĂTATE PUBLICĂ - serviciul de permanență: 254.438

GARDA FINANCIARĂ

B-dul Revoluției nr. 79, telefon: 280971

INSPECTORATUL TERITORIAL DE MUNCĂ ARAD

Str. Episcopiei nr. 11-13, tel.: 211762, 211862, 257251

AGENȚIA JUDEȚEANĂ PENTRU OCUPAREA FORȚEI DE MUNCĂ

Str. Gheorghe Lazăr nr. 20, tel.: 281998, 211791

POLIȚIA DE FRONTIERĂ: tel.: 959

CORPUL GARDIENILOR PUBLICI: tel.: 280.557.

POLARIS M HOLDING
M. Eminescu, Nr. 5
Tel. 0257.219.300
Fax.: 0257.368.677
www.polaris.ro
office@polaris.ro
www.polaris.ro
Împreună pentru un oras curat!
(c.37 2004)

Noul telefon de la „Județean” iscă o serie de nemulțumiri

Noul număr de telefon al Spitalului Clinic Județean Arad creează nemulțumiri în rândul celor care au nenorocul de a avea pe cineva internat în respectiva unitate sanitară. Pe lângă calitatea slabă a serviciilor primite - trebuind să aștepți minute în șir până ca cineva să îți răspundă la celălalt capăt al firului, convorbirea fiind tot timpul perturbată de anumite vibrații - mai intervine și costul pe care trebuie să îl suporte cei care sună de pe un telefon fix. Pentru a apela spitalul la tel. 0357/407200 arădenii plătesc același tarif ca și când ar apela un telefon mobil.

Conducerea instituției susține că măsura de schimbare a operatorului de rețea (de la Romtelecom la RDS) a fos una extrem de necesară. **„ Din punctul nostru de vedere a trebuit să luăm această decizie. Până acum aveam cheltuieli la acest capitol de 50 de milioane de lei, iar acum ele s-au redus considerabil. Legislația în vigoare ne impune reducerea costurilor, altfel, diferența trebuie imputată conducerii personalului. În rest nu am modificat configurația internă a telefoanelor. Au fost desființate doar telefoanele directe de pe secții, dar prin centrală orice secție poate fi apelată fără probleme. În ceea ce-i privește pe cei care apelează spitalul, nu putem face nimic. Nu putem lucra cu doi operatori de rețea. Ne-am gândit la o altă variantă dar asta e cea mai convenabilă din punctul nostru de vedere. Oricum arădenii nu sună toată ziua la spital. De 5 ori pe an, nu e mult...”**, afirmă dl. **Ioan Butariu**, director în cadrul Spitalului Clinic Județean Arad.

Poate nu e mult pentru unii.. Dar nu trebuie să uităm că instituția despre care vorbim este una de **interes public și** care este apelată îndeosebi de oameni cu probleme. Gândindu-ne la șomerii sau pensionarii care nu știu cum să își „drămuiască” venitul și așa nesemnificativ, nu putem spune că măsura luată de conducerea spitalului este una din cele mai bune.

Madiana Popescu

Gala de Film Documentar

La sfârșitul acestei săptămâni, cafeneaua literară JOY'S va găzdui cea de-a IV-a ediție a Galei de Film Documentar, organizată de Cinemateca „Mihai Popovici” din cadrul Casei de Cultură a Municipiului Arad, Complexul Muzeal Arad - Atelierul Documentar Kinema Ikon. **„Filmele prezentate în această ediție a galei acoperă toate genurile filmului documentar: reportaj, anchetă, eseu cinematografic. Vor fi prezenți cu creații Centrul de Conservare a Tradiției și Creației Populare București, Universitatea de Vest «Vasile Goldiș», prin dl. Virgil Jireghie, Centrul Zonal de Educație a Adulților, Fundația de Arte Vizuale București, Kinema Ikon și un producător independent”**, a spus coordonatorul galei, **Florin Hornoiu.** Gala de film documentar se va desfășura vineri, 19 noiembrie, între orele 16 și 20, și sâmbătă, 20 noiembrie, între orle 11 și 16.

C. L.

Cronica măruntă

● Cunoscutul și îndrăgitul solist de muzică populară **Lucian Zadic** a imprimat un nou album, atât pe casetă cât și pe CD, cu 14 melodii noi, de muzică de petrecere. Deoarece vin sărbătorile, astfel de apariții pe piața muzicală nu pot decât să bucure iubitorii de muzică de calitate, făcându-i să mai uite de problemele vieții de zi cu zi.

● Doi cerșetori au fost amendați de către gardienii publici. **Augustin Lăcătuș** din Arad și Teglaș Gheorghe din Tulcea au fost prinși de către organele de ordine în timp ce „acționau” pe una dintre străzile centrale ale municipiului. Cei doi riscă sancțiuni cuprinse între 400 de mii de lei și 20 de milioane de lei.

● **Nicoleta Nicoraș** și **Dumitru Feher,** ambii din Arad au fost amendați pentru că au depozitat materiale de construcții pe strada pe care locuiesc fără a deține autorizație din partea Primăriei pentru ocuparea domeniului public. Gardienii publici i-au ars la buzunare cu câte 150 de mii de lei.

● Comercianții care nu dețin acte în regulă au avut de-a face din nou cu organele de ordine publică. Pentru că nu au avut acte de la Primărie pentru comercializare de produse în locuri publice, **Cătălin Baranca, Cătălina Gabor** și **Ion Blidar** au fost sancționați cu amenzi cuprinse între 100 de mii de lei și 150 de mii de lei...

● Tot de către gardienii publici a fost sancționată și **Elena Farcaș** din Arad pentru întreținerea șanțurilor și rigolelor.

● Copiii din cartierul Bujac au un părculeț de joacă numai al lor. În zona „butucilor”, cum o cunoaște toată lumea, în apropierea terenului de fotbal din Bujac, s-a amenajat un mini parc de distracții pentru cei mici. Dotat cu tobogane, rotobiluri și mini căsuțe, copilașii din această zonă vin zilnic să se joace în lumea lor, indiferent de temperaturile de afară.

Strângeri de mâini (și) la Arad

Primăria Municipiului Arad va fi gazda unei delegații maghiare din orașul înfrățit Gyula, care va participa la programul cultural **„Strângeri de mâini”,** menit să marcheze aniversarea a zece ani de la semnarea acordului de parteneriat între cele două comunități.

Manifestările au loc mâine, 19 noiembrie cu începere de la ora 11,00, când delegația maghiară este invitată să participe la o ședință festivă dedicată aniversării. Programul mai cuprinde vizitarea Parcului Reconcilierii, o recepție la Casa de Oaspeți, vizitarea Teatrului Ioan Slavici, a Teatrului Vechi și alte activități culturale.

În urmă cu două săptămâni, o delegație arădeană s-a aflat în orașul Gyula pentru a aniversa înfrățirea orașelor și în sânul comunității maghiare.

Sorina Ambruș

Protest al sindicaliștilor din învățământ

Sindicatul Democratic Învățământ Arad și Sindicatul Liber din Învățământul arădean ne transmit un comunicat, semnat de cei doi lideri prof. Dănuț Ienășescu și Marius Göndor, în care se spune: **„Birourile Operative ale S.D.Î. Arad și S.L.Î. Arad constată că a devenit o practică a Ministerului Educației și Cercetării și a Inspectoratelor Școlare Județene în a dezinforma opinia publică, cu privire la majorările salariale din învățământ.**

În fapt, procentul vehiculat de creștere al salariilor din învățământ cu 27%, este aplicat la fondul de salarii și cuprinde 6% indexarea acordată întregului personal bugetar și un procent de aproximativ 5% rezultat din aplicarea relativ corectă, după 7 ani de la apariție, a Legii 128/1997, privind Statutul Personalului Didactic.

Se creează voit o confuzie între noțiunile de salariu brut (înainte de aplicarea reținerilor) și salariu net (după aplicarea reținerilor).

F.S.L.I. cea mai mare federație sindicală din învățământ care numără peste 170.000 de membri, la care sunt afiliate și cele două sindicate județene S.D.Î Arad și S.L.Î Arad, au făcut cunoscut la vremea respectivă, faptul că aceste majorări salariale sunt insuficiente și nu ilustrează importanța socială a activității personalului din învățământ. Din acest motiv F.S.L.Î a refuzat încheierea negocierilor și semnării protocolului din 14 septembrie 2004.

S.D.Î. Arad și S.D.Î Arad în numele membrilor lor de sindicat își manifestă indignarea și protestează pentru modul în care sunt prezentate creșterile salariale din învățământ.

Cele două sindicate, constată că sumele alocate pentru măririle salariale sunt total insuficiente și nu conduc spre un trai decent al salariaților pe care-i reprezintă”.

Șomajul, într-o ușoară creștere...

Față de luna precedentă, rata șomajului la nivel de județ a înregistrat o ușoară creștere, cu 0,1 la sută, de la 3,7 la sută la 3,8 la sută. Tot comparativ cu perioada amintită, numărul beneficiarilor de indemnizații de somaj a scăzut de la 2753 la 2647, iar numărul șomerilor, indiferent de categorie, a scăzut, de asemenea, de la 7781 la 7500.

Alexandra Lincar, purtător de cuvânt la Agenția Județeană pentru Ocuparea Forței de Muncă (AJOFM) Arad, spune că valorile amintite au fost atinse ca urmare a aplicării măsurilor active de stimulare a ocupării forței de muncă, potrivit Legii numărul 76 din 2002, privind sistemul asigurărilor pentru șomaj și stimularea ocupării forței de muncă, modificată și completată cu Legea numărul 107 din 2004. **„Astfel, prin asemenea măsuri au fost încadrate în muncă 76 de persoane înainte de expirarea perioadei de șomaj, 73 de persoane cu vârste de peste 45 de ani sau întreținători unici de familie, 53 de absolvenți a unei instituții de învățământ superior, 3 persoane ca urmare a acordării de credite și 2 ca urmare a stimulării mobilității forței de muncă ”**, declară **Alexandra Lincar.**

C. Trif

KIT KAT - o istorie de peste 6 decenii

În urmă cu 69 de ani, a fost lansat în Marea Britanie desertul sub formă de napolitană învelită în ciocolată Rowntree's. Doi ani mai târziu, în anul 1937, batonul a primit numele KIT KAT, după denumirea unui club de artă englez, celebru în anii '20. Acesta este și anul în care KIT KAT a devenit lider de piață în țara de origine, loc pe care îl păstrează și astăzi. În prezent, brandul KIT KAT deține a doua poziție ca importanță în portofoliul Nestlé, alături de NESCAFÉ. Astăzi, napolitana învelită în ciocolată este prezentă și pentru copiii din România.

D.S.

Sancțiune de 45 de milioane pentru munca la „negru”

Firma Al Corporation a fost sancționată drastic de către Inspectoratul Teritorial de Muncă Arad. În timpul unui control, inspectorii au descoperit că angajatorul nu a încheiat contracte de muncă pentru patru persoane.

„Pe lângă asta au mai fost depistate și alte nereguli: angajatorul nu a completat potrivit dispozițiilor legislației muncii în vigoare Registrul generale de evidență al salariaților și nu a depus la noi actele de încetare a raportului de muncă pentru cinci salariați”, a declarat **Florina Higioșan** - purtătorul de cuvânt al I.T.M. Arad.

Societatea a fost amendată cu 45 de milioane de lei.

N. Bodran

Infracțiuni în vamă!

Țigări în ... lohn

La Biroul Vamal Arad s-a prezentat în vederea efectuării formalităților vamele de export un camion, aparținând unei firme de transport din București. Mijlocul de transport era încărcat cu confecții femei (executate în lohn), firma exportatoare fiind tot din București, pentru o firmă din Anglia.

Marfa a fost încărcată la sediul unei firme din Focșani care lucrează după afirmațiile șoferului, în baza unui contract pentru firma exportatoare și a circulat nesigilată până la Biroul Vamal Arad în vederea efectuării formalităților de export.

La etapa de control fizic din cadrul procesului de vămuire, lucrătorul vamal a luat decizia efecuării unui control total al mărfii și al compartimentului de marfă.

Pentru aceasta, s-au descărcat parțial confecțiile de pe barele de susținere, s-a făcut un culoar prin fața compartimentului de marfă, unde au fost descoperite un număr de 550 cartușe țigări Ronson fără timbru, precum și 75 cartușe țigări L&M, de asemenea fără timbru, în total 625 cartușe, în 6 cutii mari de carton.

Pentru fapta de mai sus, Biroul Vamal Arad a luat măsura sancționării contravenționale a firmei de transport cu amenda de 75 mil. lei, țigările sustrase de la vămuire în valoare de 250 mil. lei fiind reținute în vederea confiscării.

Cazul a fost predat organelor de poliție pentru continuarea cercetărilor.

S. Ghilea

ROMANIA - GERMANIA
Zilnic
Plettl
0257/561 377
0257/252 291
închirieri autocare
Siguranta si confortul FAC DIFERENTA !
NOU!!! Heidelberg, Pforzeim, Munchen PRETURI PROMOTIONALE
(c.459/2004)

ARMIN MAYER&MAYER ERNA
Transport internațional de persoane
România-Germania-Italia-Spania
● Transport cu autocare confort ★★★★
● Prețuri minime la bilete
● Reduceri la biletele dus-intors
● Asigurări medicale la prețuri minime
REZERVĂRI ȘI INFORMAȚII:
Arad, cal. A. Vlaicu, bl K parter, tel: 0257.338.550; 0745.089.720
(c.273/2004)

Acțiune promoțională
01 Oct-15 Dec 2004
CUMPĂRĂ ACUM
un motoferăstrău STIHL
MF180,MF230,MF270,MF361
şi vei primi un pachet gratuit:
lant,ulei,şablon cu pilă,bujie
sc PCAV SRL
Str. Petru Rareş, nr.117
Arad, tel:255.151
(3708929)

CANADA
Québec
Emigrare
Clădirea Inst. Proiectări - lângă Astoria
Bd Decebal 2 – 4
Tel 214 678
(c. 723/2004)

O nouă conducere la Grădina Botanică Universitară Macea

Ne aflăm la Grădina Botanică din Macea a Universității de Vest „Vasile Goldiș" Arad și stăm de vorbă cu dl. ing. Ioan Don, directorul executiv al Grădinii.

– Domnule director ce ne puteți spune despre Grădina Botanică?

– Grădina Botanică Universitară Macea se întinde pe o suprafață de 21,5 ha. Amenajată inițial ca pădure de recreare, în 1968 devine parc dendrologic, iar din 1994 prin grija Universității de Vest „Vasile Goldiș" Arad, și în primul rând al dl. rector Aurel Ardelean, aceasta primește statutul de grădină botanică. Amintim aici eforturile și preocuparea permanentă a prof. Pavel Covaci, fostul director al grădinii, fondatorul acestei instituții.

Grădina are o bogată colecție de arbori și arbuști, unii dintre ei fiind rarități pentru România. Pe lângă colecțiile de plante lemnoase, cel care vizitează grădina întâlnește numeroase alte sectoare, de la colecția de plante montane și alpine, până inclusiv un colț ZOO.

– După cum am aflat sunteți proaspăt numit la conducerea grădinii. Cum ați găsit grădina și ce planuri de viitor aveți pentru dezvoltarea ei?

– În primul rând precizez că în perioada 1994-1998 am mai lucrat în Grădina Botanică, așa că, în momentul de față, chiar dacă sunt proaspăt numit în această funcție, cunosc destul de bine realitățile și necesitățile Grădinii. Printre obiectivele pe care mi le-am propus se numără următoarele: compatibilizarea infrastructurii Grădinii Botanice cu cea a partenerilor români din cadrul Asociației Grădinilor Botanice din România, unde suntem membru fondator, precum și a partenerilor străini; relansarea cercetării științifice; conservarea și întreținerea corespunzătoare a fondului de specii existent și preocuparea permanentă pentru al îmbogăți cu noi fitotaxoni. Activitatea într-o grădină botanică este complexă, eu mi-am propus să realizez foarte multe și sper că având tot sprijinul Universității de Vest „Vasile Goldiș" Arad și al autorităților locale și județene să duc la bun sfârșit multe dintre obiectivele propuse.

– Ce lucrări realizați în grădină în această perioadă?

– Mă voi referi numai la lucrările mai importante realizate sau în curs de realizare de către colectivul Grădinii Botanice în această perioadă: pregătirea plantelor sensibile, a serei, a rondurilor cu flori pentru sezonul rece, plantarea puieților ajunși la dimensiuni corespunzătoare în colecțiile Grădinii, finalizarea recoltării de fructe și conuri, destinate obținerii de semințe pentru schimbul reciproc cu alte instituții similare, pregătirea de material biologic pentru înmulțirea vegetativă, lucrările curente de întreținere a colecțiilor de plante și a diverselor sectoare și multe altele.

– Cum vă descurcați din punct de vedere fianciar?

– Într-adevăr buna desfășurare a activitătii în Grădină implică și anumite costuri. Universitatea de Vest „Vasile Goldiș", sub patronajul căreia ne desfășurăm întreaga activitate, a dotat Grădina cu aparatură birotică modernă, suportă cheltuielile de personal și celelalte categorii de costuri, iar dl. rector Aurel Ardelean, care este președintele Consiliului Științific al Grădinii Botanice Macea, ne-a acordat tot sprijinul. Pe viitor vom încerca să găsim și posibilități de autofinanțare parțială, caracteristice unei astfel de instituții, pentru o dezvoltare continuă, fără a uita nici o clipă de menirea pe care o are instituția noastră.

– Domnule director, ce le transmiteți viitorilor vizitatori ai Grădinii?

– Urmează sezonul rece, în care Grădina va avea puțin vizitatori, dar odată cu venirea primăverii numărul acestora va spori substanțial. Noi îi așteptăm cu multă plăcere și le vom pregăti pliante de prezentare a acestui obiectiv natural, fotografii, precum și numeroase amenajări noi, astfel încât timpul pe care și-l vor petrece în Grădina Botanică Macea să le rămână ca o plăcută amintire.

(3709207)

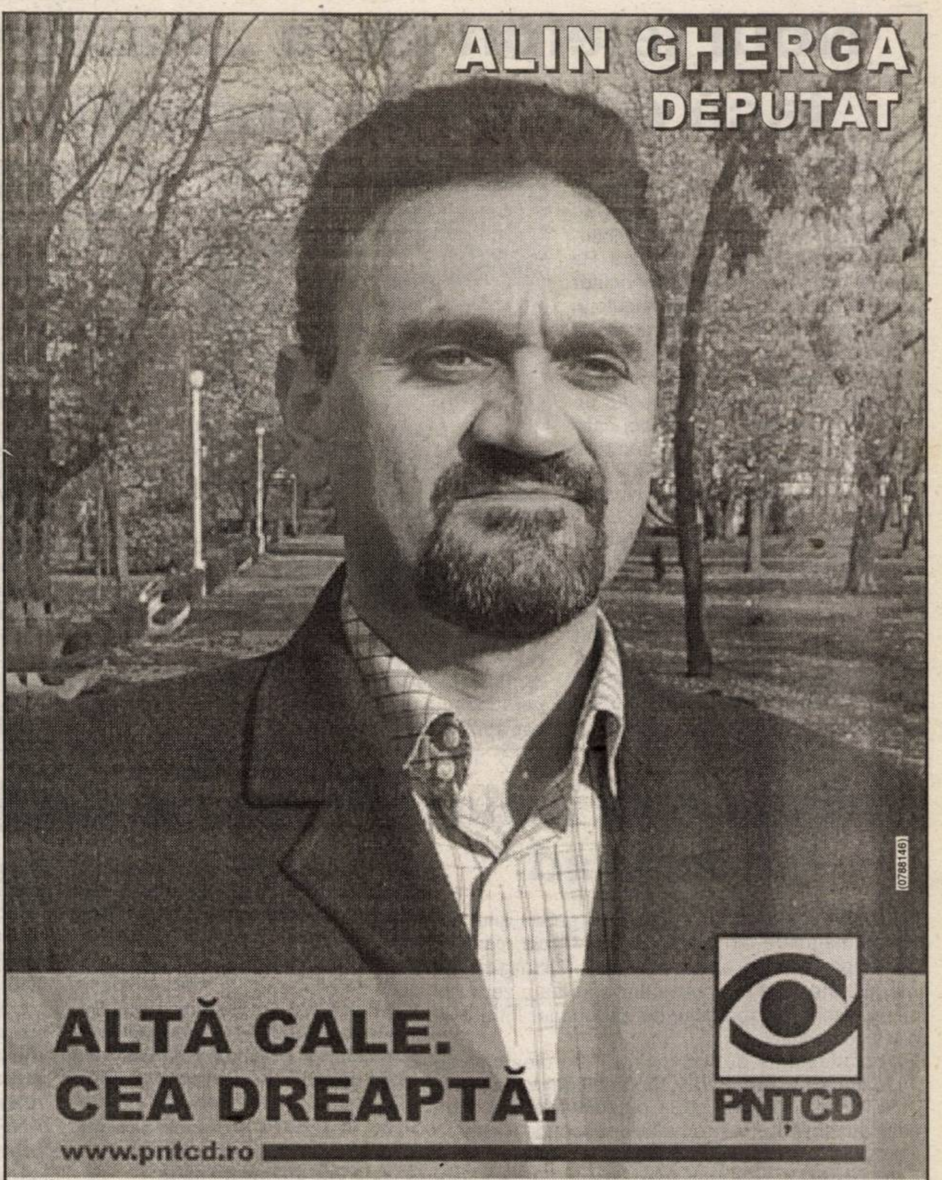

În 28 noiembrie 2004 ne prezentăm la vot.
Și tu și eu. Amândoi ne dorim ceva.
Eu îmi doresc O ALTĂ CALE. CEA DREAPTĂ. **TU CE ALEGI?**

JOI, 18 NOIEMBRIE 2004

TVR 1

7,00 Jurnalul TVR
7,35 Info electoral
7,45 Agenția doi fără un sfert
8,45 Desene animate
9,15 Corect!
9,30 Teleshopping
10,10 Profu' - s., rel.
11,00 Iartă-mă! - rel.
11,55 Stele ... cu 5 stele - rel.
12,50 Clubul de comedie - rel.
13,30 Desene animate
14,00 Jurnalul TVR
14,30 Teleshopping
15,00 Dincolo de hartă
15,30 Akzente
16,55 TVR în direct. Dialog cu telespectatorii
18,00 Portul miracolelor - s.
18,50 Info electoral
19,00 Jurnalul TVR * Sport * Meteo
20,00 Fanfan la Tulipe - comedie, Franța, 1952 (AP)
22,00 Vorbe despre fapte
23,00 Jurnalul TVR
23,30 Scurtcircuitul - thriller, SUA, 1990
1,15 Profu' - s.
2,05 Jurnalul TVR - rel.
3,20 Împărat și asasin - coprod., 1999, p. I (16)

TVR 2

7,00 Rebelii - s., rel.
7,50 Teleshopping
8,20 Steluțe pentru Europa-rel.
8,45 Auto club - rel.
9,15 Tonomatul DP2
10,30 Cinci minute de cultură
10,45 Lumini ale creatorilor din umbră - doc.
11,45 Mărturii - rel.
12,15 Zestrea românilor - rel.
12,45 Magazinul studiou-rilor teritoriale
13,45 Info electoral
14,00 Teleshopping
15,00 Împreună în Europa
16,00 Lecția de privit
16,30 Desene animate
17,00 Orizonturi sârbești (emisiune în lb. sârbă)
17,30 Pe viu (talkshow pe teme de actualitate)
18,00 Forum - Campanie electorală
18,50 Știri regionale
19,00 Rebelii - s.
20,00 Sabrina - s.
20,30 Maria Bonita - s.
21,30 Jurnalul TVR
22,00 Jurnalul Euronews
22,15 Info electoral
22,30 Dragul de Raymond - s.
23,00 Elector 2004
23,30 Amazon - s.
0,35 Lecția de privit
1,05 Dragul de Raymond - s., rel.
1,35 Singur în Africa - dramă, SUA, 1993 (12)

PRO TV

6,00 Teo-rel.
7,00 Știrile Pro TV * Ce se întâmplă doctore?
9,05 Omul care aduce cartea
9,15 Tânăr și neliniștit - s., rel.
10,15 Te votezi la Pro TV!
12,15 La bloc - rel.
13,00 Știrile Pro TV
13,45 O combinație dură - polițist, SUA, 1978
16,00 Tânăr și neliniștit - s.
17,00 Știrile Pro TV
17,45 Teo
19,00 Știrile Pro TV * Sport * Vremea
20,15 O țintă sigură - acțiune, SUA, 1992
22,20 La bloc (AP)
23,00 Știrile Pro TV
23,45 Camarazi de război - s.
1,15 Marcă înregistrată
2,00 Știrile Pro TV
3,00 O combinație dură - f. rel.
4,30 Marcă înregistrată - rel.
5,00 Profeții despre trecut - rel.
6,00 Teo - rel.

TV ACASĂ

6,00 Pădurea blestemată - s., rel.
7,30 Ciocolată cu piper - s., rel.
8,30 De 3 x femeie - rel.
9,50 5' shopping - rel.
10,15 Prizoniera - s., rel.
11,30 Extravaganta Anastasia - s., rel.
12,30 Perla, cărările iubirii - s.
14,15 Pisica sălbatică - s. (AP)
15,30 Pădurea blestemată - s
17,20 Rețeta de Acasă
17,30 Poveștiri adevărate
17,55 Vremea de Acasă
18,00 Înger rebel - s. (AP)
20,00 Prizoniera - s. (AP)
21,00 Îndrăgostește-mă de tine! (AP)
22,25 E timpul să fii celebru
22,30 Ciocolată cu piper - s. (AP)
23,30 5' shopping
23,40 Extravaganta Anastasia - s.
1,00 Perla, cărările iubirii - s., rel.
2,30 Povești adevărate - rel.
3,00 De 3 x femeie - rel.
4,25 5' shopping - rel.
4,30 Muzica de Acasă

HBO

8,00 O afacere mare - comedie, 1988 (AP)
9,40 Atenție, se filmează! - comedie, SUA-Franța, 2000
11,25 Toți oamenii reginei - comedie, coprod., 2001 (AP)
13,05 Ai vrea tu! - comedie, 2003
14,35 Eu și doamna Jones - dramă, 2001
16,15 Vedete la Hollywood. Antonio Banderas
16,40 Prietenele - dramă, 2001
18,10 În familie - comedie, 2003 (AP)
20,00 Trei șoareci orbi - thriller, Franța, 2002 (12)
21,30 Atenție, se filmează! - comedie, SUA-Franța, 2000 (AP)
23,15 Ape adânci - dramă, 2001 (16)
1,00 Destul! - dramă, 2002 (12)

PRIMA TV

7,00 Teleshopping
7,30 Dragoste și putere - s., rel.
8,00 Prima dimineața
10,50 ANDOgrafia zilei
10,55 Clip art
11,00 Roseanne - s.
11,30 Monica show - rel.
12,55 Casa noastră - rel.
13,25 Filmul și televiziunea - rel.
13,50 Teleshopping
14,20 Alegeri 2004 - Pariul european
15,20 Focus
16,20 Trăsniți în NATO - s., rel.
16,50 Kensky Show
18,00 Focus
19,00 Monica show (AP)
20,00 Copiii spun lucruri trăsnite
21,00 Poliția în acțiune
22,00 Trăsniți în NATO - s.
22,30 Focus plus
23,15 Poliția în acțiune
23,45 Dorințe vinovate - dramă, SUA, '98 (12)
1,30 Hot Night Party
2,00 Clubul de noapte (I)
2,30 Focus - rel.
3,30 Clubul de noapte (II)

ANTENA 1-TV ARAD

6,30 În gura presei - rel.
7,00 Observator
7,30 Știri Arad
8,00 Canalul de știri
10,00 În gura presei - rel.
11,00 Comedia animalelor
11,30 Concurs interactiv
12,30 În gura presei - rel.
13,00 Observator
13,45 Prințesa hoților - f. rel.
16,00 Observator
16,25 Știri TVA
16,35 Observator
16,45 9595 Te învață ce să faci
17,45 Vivere - A trăi cu pasiune - s.
18,55 Meteo
19,00 Observator * Meteo
19,56 Publicitate
20,15 Ciao Darwin!
22,15 Observator
22,45 Știri TVA
23,00 Studioul electoral
0,00 În gura presei cu Mircea Badea
0,30 Comedia animalelor - rel.
1,00 Concurs interactiv
2,00 Incredibil, dar adevărat
3,00 Ciao Darwin! - rel.
4,30 Vivere - s., rel.
5,30 9595 - Te învață ce să faci -rel.

RCS

9,00 Știrile RCS 2 - rel.
9,45 Tradiții și folclor - cultural
10,30 Micul polițist - film
12,00 Știrile RCS 1 - rel.
12,45 Emisiune în lb. sârbă/germană - rel.
13,15 Mistere, farmece, miracole - doc.
13,30 La paralela 60 - s.
14,30 Părinți și copii - rel.
14,45 Videoclipuri
15,00 Știrile RCS 2 - rel.
15,45 Joia populară
17,00 Emisiune în lb. maghiară - minorități
18,00 Știrile RCS 1
18,45 Neon Rider - s.
19,30 Sport Safari - doc.
20,00 Studio electoral - politic
21,00 Amintiri din anul 1977 - doc.
22,00 Știrile RCS 2
22,45 Videoclipuri
23,45 Forțele special de elită - doc.
0,00 Știrile RCS 1 - rel.
0,45 Închiderea programului

B1 TV

7,00 Viața dimineața; 10,00 Documentar; 11,20 Showbiz - doc.; 11,50 Calendar ecumenic - rel.; 12,00 Știri; 12,30 Teleshopping; 13,00 Fan X; 14,00 Teleshopping 14,30 Paranormal - doc.; 15,00 Teleshopping; 15,30 Mașina de vise - rel.; 17,30 Caleidoscop japonez; 17,50 Jet Set.; 18,00 Știrile naționale; 19,00 Documentar; 19,50 Jet Set.; 20,00 Comisia adevărului - doc.; 22,00 Ediția de seară; 22,30 Nașul; 0,00 Știrile naționale - rel.; 1,00 Comisia adevărului - rel.; 2,40 Nașul - rel.; 4,00 Chat TV

TV SPORT

9,00 Știri din lumea sportului; 9,30 Fotbal. Selecțiuni din programele de sport ale Chelsea TV; 11,00 Selecțiuni din programele de sport ale Manchester United TV; 13,00 Fotbal din Divizia B (înregistrare); 15,00 Handbal-înreg.; 16,30 Manchester United TV; 17,00 Handbal (înregistrare); 18,30 Știri din lumea sportului; 19,00 Fotbal. Carling Cup: Manchester Utd- Crystal Palace; 21,00 Copa Sud-americana: Santos - LDU Quito; 23,30 Știri din lumea sportului

Redacția Adevărul nu își asumă răspunderea pentru modificările ulterioare intervenite în programele TV

NATIONAL TV

7,00 7-12 Național Live; 12,00 24 ore Headlines; 12,10 Talk Shock; 13,00 Teleshopping; 15,10 Miezul problemei electorale - rel.; 16,00 24 ore Headlines; 16,10 Candidații.ro; **17,00 Sclava Isaura** - s.; 17,45 Naționala de bere; 18,45 Sport la Național TV; 19,00 24 de ore;19,30 Meteo; 19,45 Țara lu' Papură Vouă; 20,00 Zi-le de la mine. Cu Adrian Minune; 21,00 Miezul problemei electorale; 22,00 24 de ore Headlines; **22,10 Pădurea de smarald** - acțiune, SUA, 1985 (12); 0,00 Național la miezul nopții; **0,30 Foamea** - s.; **1,00 Pădurea de smarald** - f. rel.; 4,00 24 de ore - rel.

REALITATEA

6,00 Emisiunea de dimineață; 10,00 Realitatea de la 10; 10,45 Tu decizi!; 11,00 Realitatea de la 11; 11,15 100%; 12,00 Realitatea de la 12; 12,45 Tu decizi!; 13,15 Dinescu-rel.; 14,00 Realitatea de la 14; 14,45 Tu decizi!; 15,15 Realitatea medicală; 16,00 Realitatea de la 16; 17,15 Audiența în direct; 18,00 Realitatea de la 18; 19,00 Realitatea de la 19; 19,15 Tu decizi!; 20,00 Realitatea de la 20; 20,15 100%; 21,00 Realitatea de la 21; 22,15 Dinescu; 23,00 Realitatea de la 23; 23,15 Leul greu; 0,00 Realitatea de la 00

PRO CINEMA

6,00 Apropo TV; **14,00 Pokemon** - s., rel.; 14,55 ProMotor; **15,00 Maddie și David** - s., rel; 15,55 ProMotor; **16,00 Monk** - s., rel.; **17,00 Seinfeld** - s., rel.; **18,00 Maddie și David** - s.; 18,55 ProMotor; **19,00 Pokemon** - s.; **20,00 Seinfeld** - s. (AP); **21,00 Omul invizibil** - s. (12); **22,00 Monk** - s.; **23,00 Între două lumi** - s. (12); **0,00 Omul invizibil** - s., rel.; 0,55 ProMotor; **1,00 Înbtre două lumi** - s., rel.; **2,00 Cei mai frumoși ani** - s.

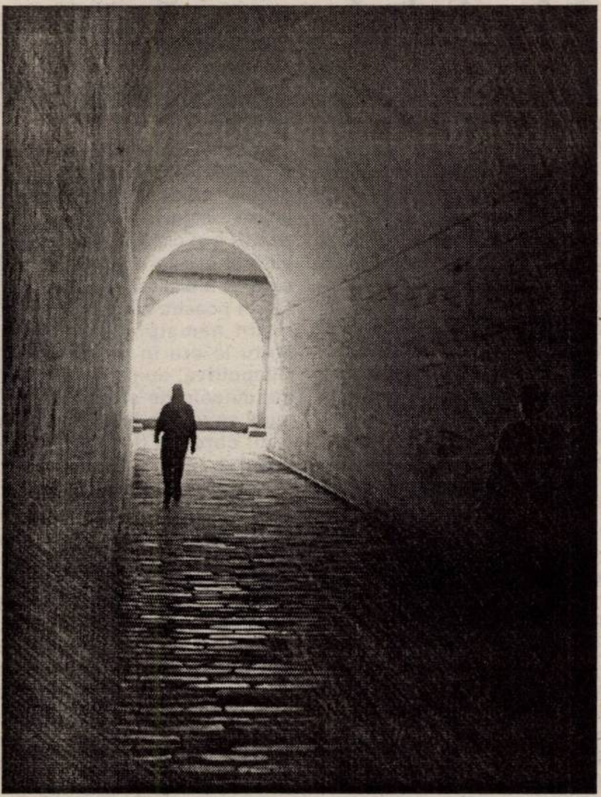

Ne-am rătăcit o dată căutând lumina de la capătul tunelului!

Nu intraţi din nou în tunel!

Inflaţia a scăzut considerabil de la 66% (anii 1997-2000), la 17% (anii 2001-2004).
Sărăcia din România s-a diminuat.

Ai încredere în Uniunea Naţională PSD+PUR:

Pentru că am dovedit că NATO e o realitate.
Pentru că am arătat că Europa nu mai e un vis.
Pentru că vrem ca toţi cetăţenii României să trăiască mai bine.

UNIUNEA NAŢIONALĂ PSD+PUR

PSD+PUR

(c.797/2004)

Un președinte sfidător? Nici chiar așa!...

Traian Băsescu se împănează cu realizările administrației arădene și ale politicienilor locali. Este disperat să vă determine să îl votați, de aceea nu se dă în lături să spună aberații. Bunăoară, afirmația că realizarea Zonei Libere și a Centrului de Dirijare a Zborurilor i-ar aparține lui. Fals grosolan!

Nu Traian Băsescu, ci deputatul arădean Nelu Aristide Dragomir, apropiatul lui Petre Roman (pe care, apropo, matelotul l-a distrus politic și l-a determinat să plece din PD, după ce Roman îl promovase și l-a ajutat să devină om politic), a adus la Arad Centrul de Dirijare al Zborurilor și Fondul Proprietății Private! Când democrații arădeni, în loc să aducă investitori în Zona Liberă, au cultivat acolo porumb, pe considerentul că mai bine își fac rost lor de bani de buzunar, decât să producă locuri de muncă și venituri pentru comunitate, Băsescu a închis ochii la abuzul clientelei politice!

Acesta este omul care vine în fața Dumneavoastră și se jură că nu fură!

„Cred că prin faptul că a sfidat comunitatea arădeană, ministrul Băsescu s-a situat singur într-o poziție de a nu mai fi binevenit aici” (Claudiu Cristea, iulie 1998)

Persona non-grata

la Arad, declarat astfel de actualul său aliat, Mihăiță Calimente, la 13 iulie 1998, pentru disprețul lui Băsescu față de arădeni

În mandatul său de ministru, Băsescu și-a bătut joc de șoselele din Arad; a dat bani la Vaslui, spunându-ne să nu fim… egoiști, și la Constanța, motivând că e zonă turistică, dar a tolerat dezastrul de pe șoselele arădene, motivând că drumurile de aici nu sunt suficient de circulate. Încă un exemplu de sfidare!

(c.797/2004)

Marea Britanie - deschizător de drumuri în dezvoltarea socială și economică locală

Ambasadorul Quinton Quayle - în vizită la Arad

Ieri dimineață, Excelența Sa **Quinton Quayle,** ambasadorul Marii Britanii la București a participat la deschiderea oficială a Conferinței **„Parteneriat în asistența socială”**, manifestare organizată, de Direcția de Dezvoltare și Asistență Comunitară din cadrul CLM Arad în colaborare cu Consiliul Metropolitan din Kirklees. Parteneriatul dintre aceste instituții datează din 1997 și a însemnat un început de drum important pentru dezvoltarea socială a orașului nostru.

Un aport cel puțin la fel de important a fost adus de britanici și în viața economică a Aradului, în 1999, prin Lucas, primul mare investitor care a avut curajul să-și plaseze banii în orașul nostru și care, astfel, „a pus piatra de temelie” a Zonei Industriale Arad. (Firma a fost preluată, ulterior, de compania germană Leoni.) Quinton Quayle a discutat despre acest subiect cu oficialitățile locale: primarul Gheorghe Falcă, (sub)prefectul Florin Remețan și președintele Consiliului Județean, Gheorghe Seculici. Ambasadorului Marii Britanii i-a fost adus la cunoștință programul de dezvoltare economică a Aradului, i s-a prezentat climatul de afaceri local, aceste informații determinându-l pe Quinton Quayle să declare că **„există potențial economic pentru a face mai multe investiții britanice în această zonă.”** Pe ordinea de zi a întâlnirii s-au mai aflat și discuții despre situația politică actuală din România și perspectiva aderării țării noastre la Uniunea Europeană. În privința vizelor de care românii au nevoie pentru Marea Britanie, Quinton Quayle a precizat: **„Cât de curând, Guvernul britanic va aproba un program de eliminare a vizelor pentru români. Dată fiind buna colaborare dintre Marea Britanie și România, acest lucru se va întâmpla înainte de aderarea României la Uniunea Europeană, dar numai după ce va fi rezolvată problema migrației ilegale.”**

În după-amiaza zilei de ieri, ambasadorul Majestății Sale Britanice în România s-a întâlnit cu studenți arădeni, a vizitat Poliția de Frontieră și a discutat cu reprezentanții mai multor partide politice din Arad. **„Nu vreau să fac campanie electorală pentru un partid sau altul. Ambasada Marii Britanii este imparțială din acest punct de vedere. Este, însă, o perioadă foarte interesantă în politica românească. Urmează să alegeți un guvern care va conduce România la Uniunea Europeană. Este nevoie de un guvern competent”** - a punctat Quinton Quayle.

Diana Duțu
Foto: Margareta Szegö

Britanicii par interesați să investească în Arad

Marți seara, hotelul Continental Astoria a fost gazda unei serate britanice. Evenimentul a fost organizat de Camera de Comerț Britanico-Română și a avut un dublu scop. Recepția la care au participat circa 100 de persoane din mediul economic arădean a fost și un prilej de donații pentru Fondul Prințesei Margarett, o fundație cu scopuri caritabile.

Pe de altă parte, „această parte de țară se află pe o pantă ascendentă din punct de vedere economic. Am venit să luăm contact cu mediul de afaceri local și să identificăm oprtunități de investiții”, a punctat Raymond Bradon, președintele C.C.B.R.

La serată a fost prezent și Quinton Quayle, ambasadorul Marii Britanii în România. Diplomatul a spus: „Sunt convins că România va deveni în 800 de zile membră a Uniunii Europene. Lucrurile au început să se schimbe, însă mai sunt de făcut destule în ce privește corupția. Mita nu rezolvă problemele economice în cele din urmă, iar oamenii de afaceri trebuie să înțeleagă acest fapt. Schimburile comerciale între România și Marea Britanie au crescut cu 20% în ultimul an, ridicându-se la circa 2 miliarde de dolari. Am fost la Arad și în februarie 2003, iar de atunci și până acum transformările economice sunt vizibile”.

În afară de evenimentul monden, este de consemnat interesul antreprenorilor britanici pentru potențiale investiții în zona Aradului.

G. Constantinescu

Modelul era găunos

Se întâmplă, e regulă, ca ziariștii de „specialitate” din sport să se piardă în amănunte, să rătăcească prin pădure și, culmea, să n-o vadă din cauza copacilor. Ziariștii sportivi, îndeosebi cei de la ziarele de sport au o slăbiciune pentru amănunt și bârfă, dar nu urcă niciodată în sfera esențelor. Culmea, în orgoliul lor de „specialiști” fără pereche, mai și cred că alți ziariști care abordează sporadic fenomenul sportiv sunt doar niște observatori plini de amatorism. Ei bine, nu e așa. Sute de ziare umplute de Ovidiu Ioanițoaia și ai săi, n-au punctat atât de bine, n-au mers la esența lucrurilor cum a mers un recent articol al lui Cristian Tudor Popescu, despre Adrian Mutu și efectele cazului Mutu. N-o să zăbovesc asupra conținutului respectivului comentariu, cunoscut deja. Mă voi mărgini să expun un punct de vedere propriu, chiar dacă nu sunt singurul care gândește de o asemenea manieră.

Unu. **Mi se pare că Adrian Mutu n-a primit ceea ce merita, din partea noastră, a tuturor - specialiști, Federație, ziariști de sport, societate civilă, în general, dacă mă pot exprima astfel. Adrian Mutu a devenit din infractor sui generis un erou. În loc să fie tratat cu răceală, a fost cocoloșit peste măsură. Faptul că a fost luat în brațe nu-i folosește lui, în primul rând.**

Accente

Doi. **Nu știu de ce (sau știu?!), Adrian Mutu mi se pare tipul histrionului perfect, al omului alunecos, bun actor pentru a-și asuma nesinceritatea. Știm, ne-a confirmat-o și Ioan Becali, dacă mai era nevoie, că Adrian Mutu a mințit peste tot și că și-a făcut din minciună parteneră de viață. Așadar, de ce l-aș crede acum că se căiește, că se va cuminți, că va fi ceea ce trebuia să fie din start.**

Trei. **Adrian Mutu nu avea ce să caute la Erevan, printre „tricolori”. Locul său era acasă, singur cu el însuși, pentru a-și clarifica viața și viitorul în fața oglinzii. Nu cred că fotbaliștii reprezentativei noastre au primit un avânt nemaipomenit că Mutu le era în preajmă. Dimpotrivă, sunt convins că, dincolo de sloganuri, mulți se uită la Mutu ca la unul care i-a dezamăgit profund.**

Accente

Patru. **De fapt, aceasta e problema. Mutu a dezamăgit. Era un model - nu doar ca fotbalist. Era, chiar dacă ne trântește acum în față cu cinism că n-a vrut și nu vrea să fie un model (merci!), omul care s-a umplut de bani de pe urma fotbalului, omul care schimba mașinile precum țiganii caii, omul care și-a cumpărat un iaht (câți fotbaliști români mai au iaht!?), care își permitea să dea 25.000 de euro pentru un telefon mobil, să fie înconjurat și râvnit de fete frumoase etc. Copiii care visează să devină fotbaliști se văd un Mutu și ei, dar mai curând un Mutu de după meci ori dintre două jocuri, nu cel din teren, unde sunt mulți mai buni sau la fel de buni ca el - și în Italia, și în Anglia, și în Spania sau aiurea. Ei bine, dacă acesta era modelul atâtor generații de copii dornici să ajungă mari fotbaliști, atunci e bine că modelul s-a frânt. Era unul găunos, era kitsch, nu operă. Și atunci, de ce mai zgândărim prin moloz, de ce nu-l ignorăm pe Mutu, de ce nu-l lăsăm cu *sinele său,* să se remodeleze? Dacă poate! Dacă nu poate, am pierdut un fotbalist, nu și un mare om. Nu un model. Așadar, să-l lăsăm în pace.**

Tristan Mihuța

Comunicat

În conformitate cu dispozițiile Legii nr. 370/2004 pentru alegerea Președintelui României și art. 37 (2), (3), (4) și (5) din Legea nr. 373/2004 pentru alegerea Camerei Deputaților și a Senatului, președintele Tribunalului Arad stabilește că în data de ***22 noiembrie 2004, la ora 12, în sala 2 parter - Tribunalul Arad,*** va avea loc ședința în care se va efectua tragerea la sorți, pentru desemnarea președintelui biroului electoral al secției de votare și a locțiitorului la secțiile de votare din județul Arad.

De la Biroul Electoral Județean

Luni, 22 noiembrie 2004, la Casa Sindicatelor - sala mică, se convoacă președnții birourilor electorale ale secțiilor de votare și locțiitorii acestora, în vederea primirii de către aceștia a proceselor-verbale de investire, începând cu ora 14,00 pentru localitățile din județ și începând cu ora 17,00 pentru municipiul Arad.

Marți, 23 noiembrie 2004, între orele 10-18,00 se pot depune de către formațiunile politice care participă la alegeri propunerile acestora pentru completarea birourilor electorale ale secțiilor de votare, la sediul secțiilor de votare pentru municipiul Arad și la Primăriile corespunzătoare pentru secțiile de votare din județ, unde președinții birourilor electorale ale secțiilor de votare vor asigura permanență.

Miercuri, 24 noiembrie 2004, ora 10,00, la sediul secțiilor de votare, respectiv al Primăriilor va avea loc completarea birourilor electorale ale secțiilor de votare cu reprezentanții partidelor.

Președinte BEJ,
Judecător Teodor Dascăl

Doctor Honoris Causa și Senator Academic, la Universitatea „AUREL VLAICU”

Aula Magna „Iuliu Maniu” a ***Universității „Aurel Vlaicu”*** din Arad va găzdui joi, 18 noiembrie, de la ora 12, festivitatea de decernare a înaltelor titluri academice de ***Doctor Honoris Causa*** și ***Senator Academic*** pentru două personalități ale științei contemporane.

Profesorul universitar doctor Nicanor Ursua Lezaun, căruia îi va fi decernat titlul de ***Doctor Honoris Causa***, este un reputat specialist spaniol în filozofie, al cărui prestigiu a depășit granițele Europei. Director al Departamentului de Filozofie din cadrul ***Universității Țării Bascilor*** din Bilbao, ***Nicanor Ursua Lezaun*** a susținut, de-a lungul anilor, cursuri în calitate de profesor invitat la reputate universități din Spania, Cehia, Ungaria și Salvador. Licențiat în Filozofie la ***Universitatea din Munchen***, ***profesorul Nicanor Ursua Lezaun*** și-a susținut lucrarea de doctorat în filozofie la aceeași prestigioasă Universitate germană. Printre importantele sale preocupări științifice de anvergură, reputatul profesor universitar spaniol a derulat și o colaborare cu ***Facultatea de Inginerie*** din ***cadrul Universității „Aurel Vlaicu” din Arad.***

Profesorul universitar doctor Adrian Buta este unul din numele de referință în Electroenergetica românească. Având în spate o activitate didactică remarcabilă la ***Facultatea de Electrotehnică*** din Timișoara***, Secția Electroenergetică, prof. univ. dr. Adrian Buta*** este autorul unor volume de referință pentru acest domeniu al științei. Printre onorantele funcții pe care le ocupă în prestigioase asociații și comitete științifice de prim rang, ***prof. univ. dr. Adrian Buta*** este și membru evaluator în cadrul ***Comisiei de Științe Inginerești*** a ***Consiliului Național de Evaluare Academică și Acreditare***, postură în care a dat întotdeauna dovadă de o înaltă probitate profesională și morală la evaluările făcute în această calitate. Acordarea înaltului titlu de ***Senator Academic al Universității „Aurel Vlaicu”*** vine ca o recunoaștere a meritelor sale deosebite privind păstrarea și conservarea adevăratelor standarde academice în activitatea de evaluare dar și ca un omagiu pentru reputatul profesor universitar care, prin activitatea sa, a devenit unul din numele de referință ale Electroenergeticii românești.

Rector,
Prof. univ. dr. Lizica Mihuț

Scrisoare deschisă ministrului Administrației și Internelor

Sunt un ofițer de poliție trecut în rezervă în mod abuziv în 31.12.1994, după mai bine de 30 de ani de activitate cu evaluări de foarte bine (în majoritate) și bine.

De atunci am încercat în nenumărate rânduri să aflu motivele pentru care am fost trecut în rezervă și nu am reușit, neavând acces la dosarul personal.

Acum, deoarece prin Legea nr. 360/2002 privind Statutul polițistului la art. 25 pct. 3, se prevede clar că „polițistul își poate consulta dosarul personal, iar la cerere, i se vor elibera copii de pe actele existente...”, m-am prezentat la Serviciul de resurse umane al I. P. J. Arad, pentru a-mi consulta dosarul.

Mi s-a răspuns că în baza Ordinului ministrului Administrației și Internelor nr. 300/21.06.2004, privind activitatea de management resurse umane, nu am acces la fișa de persoanl prin care s-a propus abuziv trecerea mea în rezervă.

Vă întreb: CUM ESTE PERMIS CA UN ORDIN SĂ ÎNCALCE O LEGE?!!

Un dosar personal al unui polițist nu i se poate aduce la cunoștință, dar diferite dosare ale informatorilor și al generalului Pacepa se pot face publice!!!

Aștept răspuns direct, inclusiv prin ziarul în care este publicat acest protest.

Aștept să mi se pună la dispoziție întreg dosarul, cum prevede legea.

În caz contrar mă voi adresa JUSTIȚIEI, până la CEDO!

Lt. col.(r) Țica Florian

Pro Democrația cheamă candidații pentru Parlament la discuții

Asociația Pro Democrația (APD), filiala Arad va organiza în perioada 22-24 noiembrie (luni și miercuri) două forumuri de discuții, invitând la dezbateri pe candidații pentru Parlament care se află pe locurile eligibile. În acest sens, luni, tema principală o va constitui problemele economice arădene, iar miercuri, discuțiile se vor referi la problemele tinerilor. Evenimentele vor avea loc luni, respectiv miercuri în sala 70 a Consiliului Județean, la ora 14.00. **„Pentru a cunoaște starea de fapt a economiei arădene, am realizat un sondaj de opinie, la cele zece întrebări răspunzând 40 de persoane care sunt patroni, acționari, directori economici etc. De asemenea, pentru a ști care sunt problemele tinerilor au fost realizate sondaje atât pe elevii reprezentativi din clasa a XII- a din șapte licee arădene cât și pe liderii Ligilor studențești și ai ONG-urilor”**, a declarat Adrian Tămaș, președintele APD, filiala Arad.

Anca Șumălan

Pensionari! PSD și-a bătut joc de voi

Guvernarea PSD **a anulat** articolul 180 din legea pensiilor, care prevedea recalcularea tuturor pensiilor

Guvernarea PSD **a refuzat** discutarea proiectului de Lege privind recalcularea tuturor pensiilor, proiect promovat de deputatul Mona Musca, sprijinită de parlamentarii Alianței

Guvernarea PSD **a lăsat** o gaură de 100.000 de miliarde, la Fondul de Pensii.

Guvernarea PSD **vă minte** când vă promite pensii mai mari, așa cum au mințit patru ani.

Minciuna are picioare scurte, iar termenul este **28 noiembrie**

DA - Arde-i la vot !!!

Și dacă ramuri bat în geam
De iese-acuma Bombo,
Îmi bag în bască tot ce am
Și emigrez în Congo

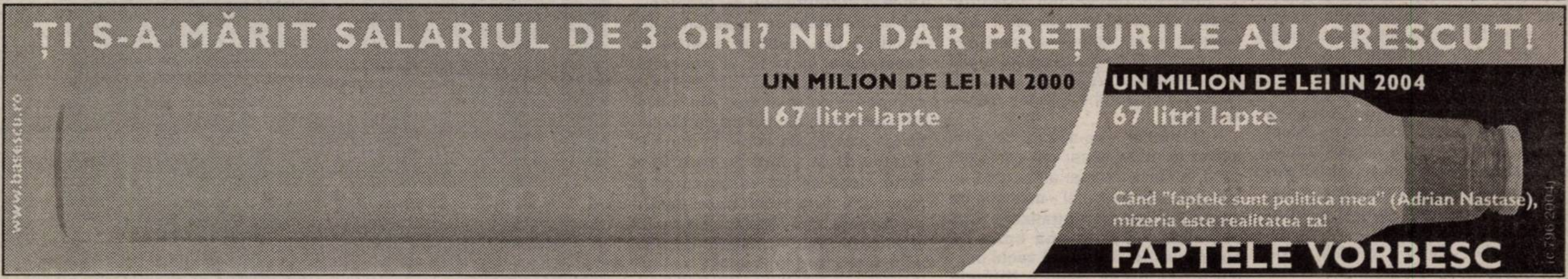
ȚI S-A MĂRIT SALARIUL DE 3 ORI? NU, DAR PREȚURILE AU CRESCUT!
UN MILION DE LEI IN 2000
167 litri lapte
UN MILION DE LEI IN 2004
67 litri lapte
Când "faptele sunt politica mea" (Adrian Nastase), mizeria este realitatea ta!
FAPTELE VORBESC
www.basescu.ro
(c.796.2004)

Milionarii

(Urmare din pagina 1)

Ceea ce însă este mai grăitor e comparația în ceea ce privește evoluția PIB-ului între România și Cehia, Polonia, Ungaria ori Bulgaria țări care au trecut prin același proces de transformare economică structurală ca noi. Astfel, pentru a reveni la nivelul produsului intern brut din 1989, cehii au avut nevoie de cinci ani, polonezii doar doi iar ungurii și mai puțin. Noi, ați reținut, aproape 15. Boala lungă, sărăcie sigură. Recul au înregistrat și ele în anii de început. Inevitabil economiile lor trebuia restructurate și reașezate. Dar numai noi și bulgarii am intrat din nou în recesiune în a doua parte a anilor '90. Timp în care Ungaria ori Polonia au mers înainte. Așa au și ajuns în primul val în U.E. Introducând repede și decis reformele au reușit să stopeze nu doar degradarea nivelului de trai ci și a sistemului public: asistență sanitară, învățământ etc.

Dacă stăm prost în clasamentul PIB-ului/locuitor, al salariilor și investițiilor străine directe, în schimb suntem la vârf între statele Europei centrale și de est în topul celor mai bogați 50 de oameni din această zonă. Rușii sunt evident majoritari cu 20 de persoane. Numeric, noi împărțim locul doi cu ucrainenii, fiecare cu câte cinci persoane. Până aici sunt deja trei sferturi dintre bogătași. Pentru restul de un sfert abia dacă e loc pentru câțiva polonezi, sârbi și cehi. Ei se mândresc cu șosele bune, școli și spitale, noi că avem bogați între bogați. Trecând peste faptul că PIB-ul se împarte mai mai mult sub de profituri decât de salarii, pentru că este evident mai rentabil să vinzi en-gros forță de muncă decât en-detail, necazul este că bogăția nu produce la rândul ei mai puțină sărăcie. Și aceasta pentru că se blochează în simboluri goale, din punct de vedere economic și social, ale opulenței: mașini, palate, elicoptere. Dar, mai funcționează și un alt mecanism de redistribuire a avutului public - furtul direct și la vedere prin neplata obligațiilor financiare. Știut fiind că rata fiscalității este în România de 36-37% echivalent PIB și că bugetele sunt construite pe încasări de 30-31% din PIB rezultă că anual 5-6% din PIB din ceea ce s-ar cuveni statului nu intră în buzunarele lui. La nivelul actual ar fi vorba de vreo 3 miliarde de euro. Să mai adăugăm și economia subterană estimată la 40% din PIB și redusă acum conform unor evaluări la circa 25%. Chiar și așa dezumflată înseamnă 14 miliarde. Extrapolând pe 15 ani unii au ajuns la concluzia că în România s-ar fi furat PIB-ul pe doi ani. Statul e prost gestionar. Așa că s-ar putea susține, la limită, că decât să-i fi risipit el mai bine au primit așa o destinație utilă. Util din punct de vedere economic ar fi fost să creeze capitaliști care să investească în „fabrici și uzine", în piață de capital, în turism... Adică în ceva cu destinație socială. Câți au fost însă investiți și nu risipiți?

În fine, avem și un top național al bogaților. În mod normal aceștia ar trebui să reprezinte elita economică și financiară a țării, modele de urmat pentru societate. Unii chiar sunt. Alții însă nu fac decât să confirme faptul că bogăția lor are temelii putrede. Se spune că nimeni nu trebuie întebat cum a făcut primul milion (de dolari). Dar măcar la al doilea această întrebare poate fi pusă ca să ne lămurim că nu-i din buzunarele noastre și să nu ne gândim tot timpul câți kilometri de drum face o vilă sau câte pensii un Jeep. Dacă 22 de milioane contează.

Proiect Pilot SVN Rom@ania - lansat la Arad

Sala Expo Arad a găzduit ieri lansarea Proiectului Pilot SNV Rom@ania. „Acesta prevede demararea utilizării cărții electronice de identitate în județul Arad pornind de la realizarea unei infrastructuri IT județene unice în slujba administrației și cetățeanului. În principal proiectul prevede atașarea funcției de card bacar viitoarelor cărți electronice de identitate ", nrecizează d-l **Virgiliu Stan** inițiatorul acestui proiect.

Cardurile de identitate înseamnă: securi.ate maximă din punct de vedere tehnogic, ele pot fi utilizate în scopuri multiple în toate domeniile iar utilizarea acestora influențează direct viața social economică a unei țări.

Beneficiile proiectului pilot pentru Arad constau în: ● faptul că o mare parte din costurile pe care administrația publică și locală ar trebui să le suporte sunt acoperite de către companiile implicate în proiect; ● etapizat, vor fi atrase și alte investiții pentru Arad precum: infokiosk-uri, cititoare smart card, terminale; ● fiecare primărie sau altă instituție va beneficia de infrastructură județeană unică a cărei costuri nu ar fi putut fi suportate în parte de către nici o locație. Nu este de neglijat nici promovarea județului Arad în lume ca urmare a know-how-ului utilizat privind publicitatea pe internet.

Partenerul principal al proiectului, Banca Identrus, reprezintă interesul comun în materie de securitate bancară și plăți electronice ale celor mai importante grupuri bacare din lume. Standardul Identrus a fost implementat cel mai recent de către Guvernele SUA, al Marii Britanii și al Austriei și este în curs de implementare în mai multe țări dezvoltate.

Evenimentul, organizat de către Prefectură, Consiliul Județean Arad și firme private a fost marcat de prezența unui număr impresionant al autorităților publice locale și al instituțiilor publice descentralizate ale statului.

M. P.

Politica la țară

Mai bine nu se poate!

– Știți când vor fi alegerile?

– Știu, pentru că soțul meu lucrează la o instituție publică și tot timpul e plecat cu alegerile.

– Cum adică?

– E în campanie electorală.

– Din ce partid face parte?

– Din partidul domnului Dan Ungureanu. E șoferul dânsului.

– Ce ziceți de politicieni?

– Nu mare lucru, numai ce aud de la soțul.

– Și ce zice soțul?

– Îi place PSD, lucrează acolo. Părerea lui e că PSD e bun.

– Veți merge la vot?

– Da.

– Știți cu cine veți vota?

– Normal.

Mihoi Florica, 24 ani, casnică, Seleuș

– Soțul o să vă influențeze la vot?

– Nu poate să mă influențeze. Fiecare are dreptul la opinie.

– Sunteți mulțumită de ceea ce fac politicienii pentru țară?

– Da. Oricare am fi, n-am putea face mai mult.

– Nu aveți pretenții mai mari de la politicieni? Aceștia sunt cei mai buni pe care îi poate da România?

– Dacă ne-am pune în locul lor, nici noi n-am putea face mai mult.

– Așadar, România nu poate face mai mult cu oamenii pe care-i are.

– Nu cred.

A consemnat
I. Iercan

O plasă în care mulți au căzut de fraieri

Escrocheriile cu mașini de cusut (I)

(Urmare din pagina 1)

Suni la numărul de telefon publicat și spui că ai și tu o mașină de cusut, veche, pe care ai vrea să o vinzi. Cumpărătorul întreabă: „Ce serie aveți la ea?". Te duci, te uiți și îi spui. „Un moment, vă rog, să verific în catalog!"- ți se spune, iar tu stai și aștepți nerăbdător, neștiind că nu există astfel de cataloage. „Da. Am găsit-o. E veche, într-adevăr. Aș vrea să o cumpăr. Prețul de catalog e în jur de 7.000 de euro. Aș vrea să o cumpăr ... numai că există o problemă. Mașina dumneavoastră mai are o „soră". Au fost făcute două cu aceeași serie. Cea identică cu a dumneavoastră se află în Cluj (poate fi orice alt oraș), dar n-am reușit s-o cumpăr pentru că nu l-am putut convinge pe cel care o are... Am numărul proprietarului. Dacă-l convingeți dumneavoastră... vă ofer pe amândouă 20.000 de euro!". Notezi numărul și îți imaginezi imediat câți bani ai putea avea. Suni la Cluj. În fine, proprietarul se lasă convins, aparent, destul de greu, la rugămințile tale care sună a disperare. Te decizi să mergi la Cluj s-o cumperi, mai ales că proprietarul celeilalte mașini s-a lăsat convins s-o dea cu 3.000 de euro! Te vezi deja cu șaptesprezece mii de euro în buzunar. Te duci, verifici seria („fabricată" pe mașină, imediat după ce ai sunat) și faci târgul. Ce notar?, banul să iasă. O pui în automobil și, fericit, formezi numărul cumpărătorului, să-l anunți că ai mașina de cusut și să pregătească banii. Cum era de așteptat, nu mai răspunde nimeni la telefon. **Nimeni, niciodată, chiar din momentul în care ai plătit. Asta, pentru că ai luat țeapă! Ai fost escrocat.**

Mulți au pățit-o ... și asta ne-au confirmat-o colegele noastre din redacție, cele care preiau anunțurile pentru mica publicitate, în momentul în care le-am arătat un anunț publicat în „Adevărul", apărut în 23 iunie 2004. Despre anunțul respectiv ne-au putut spune că a iscat scandal, pentru că oamenii au venit la noi disperați, tânguindu-se că au fost prostiți și au pierdut foarte mulți bani. Ei bine, acest anunț face, într-un fel, și subiectul articolului nostru. Și, deși ceea ce vom povesti în continuare pare să nu semene cu genul escrocheriei indicate mai sus, credem că este doar o aparență. Că toate se leagă. Deocamdată, nu spunem că povestea de mai jos este o escrocherie, deoarece ea face obiectul unui proces în justiție, iar sentința definitivă n-a fost dată.

Un proces aparent banal

Gheorghe Bozgan, jurist, domiciliat **în Arad** (veți înțelege imediat) a dat-o în judecată pe Stretcu Stela, domiciliată tot în Arad, acuzând-o că i-ar fi vândut mașina de cusut Singer - în valoare de 25.000 de euro - pe care reclamantul (proprietarul mașinii de cusut) i-a lăsat-o spre păstrare, pentru câteva zile, în curtea casei. Fără ca să o cunoască în prealabil.

Procesul civil s-a judecat **la Ineu** (De ce?), în lipsa pârâtei, și în urma probelor (??) judecătoarea Florița Boloș îi dă câștig de cauză reclamantului, obligând-o pe Stretcu Stela să restituie piesa de colecție „mașină de cusut marca Singem (de unde e „n"-ul final nu știm!), seria Y-2963117 sau echivalentul ei valoric în sumă de 24.300 Euro (Bozgan și-a redus pretențiile). Mai mult, instanța o obligă pe Stretcu Stela la plata sumei de 30.991.704 lei taxă judiciară de timbru și 50.000 lei timbru judiciar către Primăria Ineu. În același context, trebuie precizat că reclamantului i-a fost aprobată eșalonarea taxei judiciare de timbru, ca urmare a unei anchete sociale care a demonstrat că acesta nu realizează venituri, altele decât cele menționate în declarația de impunere. Recursul, făcut de o verișoară a pârâtei, s-a judecat la Tribunalul Arad, în 8 noiembrie și rezultatul a fost acela că s-a trimis cauza la Curtea de Apel Timișoara, avându-se în vederea valoarea sumei în discuție.

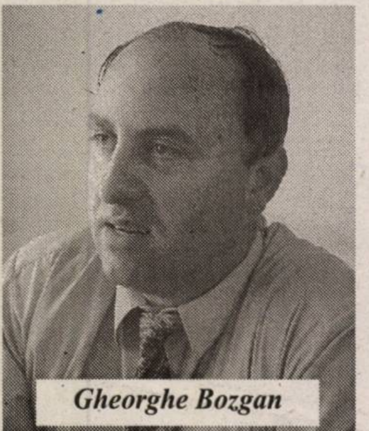
Gheorghe Bozgan

Un italian strângător de mașini vechi

Sesizați de vecinii doamnei Stretcu Stela, că la mijloc ar fi ceva necurat, ne-am hotărât să pornim și noi o anchetă de presă pentru a afla ce s-a întâmplat. Așa încât l-am contactat pe Gheorghe Bozgan, reclamantul.

„**Domnilor** - ne-a spus Bozgan, având la el un dosar din care, din când în când, ne mai arăta câte un act, niciodată pe toate! - **mașinile de cusut au fost personalizate încă din anul 1870. Eu mă ocup să cumpăr astfel de mașini vechi pentru un cetățean italian. Numele acestuia e „confidențial"**. Încheindu-și propoziția, Gheorghe Bozgan, ne-a introdus repede într-un alt subiect: **„Stretcu Stela suferă de o boală de nervi. Verișoara sa, Botaș Mariana, a încercat să o ia în întreținere și n-a reușit. Stretcu Stela nu vrea în nici un chip. Botaș a anunțat la Primărie că verișoara sa e nebună și a obținut o dispensă prin care a devenit curator. Ulterior, a făcut o cerere de punere sub interdicție, dar instanța a respins-o (în dosarul 364/2001) Stretcu Stela nefiind declarată, cu acte, bolnavă mintal. Verișoara dorea să-i pună interdicție deoarece știa că aceasta își vinde lucrurile din casă și, probabil, nu dorea să fie distrusă o proprietate"**.

Mașină de cusut de la „Mica publicitate"

„Am plătit pentru mașina de cusut Singer - seria Y 2963117 suma de 25 de mii de euro. În numele italianului. Actele la notar le-am făcut pe numele meu. Am cumpărat mașina ca urmare a unui anunț în ziar (vezi foto - n.n.), **din data de 23 iunie 2004"** - ne-a spus Bozgan, arătându-ne, după ce a căutat în mai multe numere ale ziarului „Adevărul", pe care le avea în dosar, anunțul respectiv. **„Am și un act notarial, uitați-vă** (ștampila aparținea cabinetului notarial Morariu), **semnat și de vânzător, o doamnă, Ana Ionescu, care dovedește că am achiziționat mașina de cusut cu suma de 25 de mii de euro"** - a adăugat juristul.

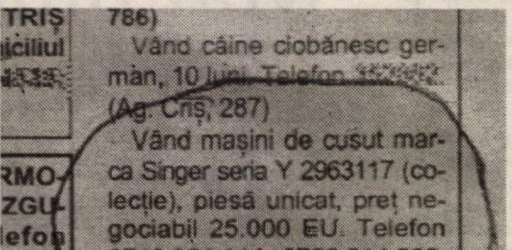
786)
Vând câine ciobănesc german, 10 luni. Telefon [illegible]
(Ag. Criș, 287)
Vând mașini de cusut marca Singer seria Y 2963117 (colecție), piesă unicat, preț negociabil 25.000 EU. Telefon 0740.054.114, 0722.614.200. (19519)
Vând 150 tone rumeguș cu suma totală de 15 miloane lei.

Deși ne-a arătat contractul de vânzare-cumpărare doar o secundă, am reușit să observăm că vânzătorul avea domiciliul în localitatea Vladimirescu. Ulterior, verificând semnatarul anunțului de publicitate în „Adevărul", conform datelor din buletin, adresa vânzătorului s-a dovedit a fi alta, Ana Ionescu (dumneaei a răspuns la unul dintre cele două numere de telefon, la celălalt răspunzând un bărbat care a susținut că nu știe nimic despre mașinile de cusut, având numărul de doar două luni încoace) fiind trecută cu domiciliu stabil în Arad. Dar cu privire la doamna Ionescu vom mai reveni.

Bozgan susține că după ce a cumpărat mașina de cusut și a făcut actele (totul se întâmpla într-o dimineață) ar fi trebuit să se întâlnească cu italianul și să-i predea obiectul, care se adăuga la altele cumpărate de străin în aceeași zi, prin intermediul altor intermediari. Ce să facă cu ele?, n-a știut să ne spună nici Gheorghe Bozgan. **„Am greșit drumul însă și, dorind să mă întorc, am avut o altă problemă. Mașina a rămas fără curent. S-au adunat vreo trei persoane lângă mine, să vedem cum se poate repara mașina. Nu mai știu care sunt aceste persoane. N-am reparat autoturismul și, grăbindu-mă să mă întâlnesc cu italianul, am dorit să las undeva mașina de cusut. Asta, ca să fie în siguranță, urmând ca peste câteva ore să o recuperez de la cineva din curte. Mi s-a indicat, de către o persoană, să las mașina de cusut în curte la Stretcu Stela, lucru pe care l-am făcut, după ce am vorbit cu ea și i-am dat o sută de mii de lei pentru bunăvoință. M-au ajutat - pentru că era foarte grea - cetățenii care se adunaseră lângă mașină. Eu m-am dus să mă întâlnesc cu italianul, mașina mea a fost tractată și, după vreo două ceasuri, m-am întors să-mi recuperez bunul lăsat la Stretcu Stela."** - ne-a povestit Gheorghe Bozgan. Și, bineînțeles, având în vedere plângerea făcută la Judecătoria Ineu, susține că n-a mai găsit-o, **„nici după două ceasuri, nici după alte două..." „Doar după-amiaza am găsit-o. Am chemat Poliția de la Arad. Până la urmă l-am dibuit pe unul dintre cetățenii care mă ajutaseră la transportul mașinii și despre el am aflat că s-ar fi dus și ar fi cumpărat obiectul de la Stela Stretcu. Era vorba de un anumit Iacob Iosif, găsit de polițiști ca având domiciliul în localitatea Beliu** (nu știm de ce în sentința civilă nr.725, Iacob Iosif apare cu domiciliul în localitatea Coșteiu, județul Timiș ! -n.r.). **Așa încât, am depus o singură plângere, la Judecătoria Ineu și împotriva numitei Stretcu Stela și împotriva lui Iacob Iosif. Dar, în fața instanței, nerecunoscându-l pe domnul Iosif ca fiind unul dintre martori prezenți pe strada Dreptății, acolo unde stă Stretcu Stela. Așa încât, împotriva lui Iacob Iosif mi-am retras plângerea"**, ne-a redat Bozgan varianta dumnealui.

Unde-i mașina de cusut?

Întrebat dacă a aflat unde se află mașina de cusut, deoarece a susținut în fața noastră că aceasta-i trebuie pentru că îi este cerută de italian, Bozgan ne-a spus că au fost găsite, de către Poliția Arad, cele două persoane care au cumpărat-o, conform declarațiilor, de la Strețcu Stela. **„Deocamdată nu vă pot spune numele acestora, nici numele polițiștilor care se ocupă de caz. Nu vreau să influențez desfășurarea procesului"**, ne-a spus juristul Bozgan, cel care, între altele, ne spunea că a fost judecător în localitatea Oravița. Dumnealui susține că persoanele care au cumpărat mașina de cusut, au dezmembrat mașina și au vândut părțile componente pentru că unele dintre acestea erau făcute din metale prețioase! **„Nu se mai găsesc și eu** - ne-a spus supărat, deși nu prea arăta astfel!, Bozgan - **trebuie s-o dau italianului care mi-a dat banii pentru că și el, la rândul lui, trebuie să-i justifice în fața altora. Nu pot să-i iau la femeie casa, doar știți** (de ce nu a folosit cuvântul „ați văzut-o"? - n.n.) **cum e. Vai de capul ei! oricum, eu o să duc la Timișoara și pe șoferul automobilului în care se afla mașina, dar nici pe acesta nu pot să vi-l spun pentru că nu vreau, deocamdată, să se știe"**.

Stretcu Stela

Ce spun vecinii?

Ce-am găsit la Stela Stretcu, acasă, a fost peste așteptările noastre. Nu ne-a venit să credem că în secolul XXI cineva mai poate trăi într-un asemenea mod. Și, în primul rând, ne-a întărit o părere pe care o aveam chiar în timpul discuției cu Gheorghe Bozgan: dacă am fi fost noi în cazul reclamantului în mod sigur că n-am fi lăsat o asemenea valoare la cineva, fără pază, dar, în nici un caz, la Stretcu Stela în curte. În acest sens, fotografiile vorbesc de la sine. Dar, să începem cu începutul.

La numărul 9 de pe strada Dreptății, din Micălaca, am strigat minute în șir, fără să ne răspundă nimeni. Nu s-a auzit nici o mișcare. La un moment dat, un vecin ne-a auzit și, după ce i-am explicat ce dorim, s-a pus să adune oamenii de pe stradă, strigându-le: **„Haideți afară că au venit de la ziar să o ajute pe Stela!"**. În câteva clipe, au apărut mai multe persoane, toate ținând să ne spună câte ceva. În unanimitate ne-au spus că la mijloc nu este decât o escrocherie și că cineva, **„un avocat, Bozgan, vrea să îi ia casa Steluței"**. Neavând spațiu suficient la dispoziție, ne vom rezuma să vă redăm declarațiile a două persoane, edificatoare și, cum spuneam, unanime. Tonul discuției a fost unul destul de ridicat, în sensul că oamenii aproape că strigau pentru a ne convinge că la mijloc nu e decât o minciună.

Cociuban Maria, vecină cu Stela Stretcu, pe strada Dreptății nr.11: **„Ce să vă spun? E femeie necăjită, n-are pe nimeni. Într-o zi, aflându-mă la poartă, a venit poștașul și mi-a dat sentința prin care Steluța e obligată să plătească nu știu cât sute de milioane pentru o mașină de cusut. Citația de la Tribunal n-am văzut-o! eu am crezut că e din cauza Primăriei, că ea a mai avut probleme că nu și-a plătit gunoiul, apa, dar s-au rezolvat. Când am citit sentința am rămas blocată. Cum anume? Cică, un anume Bozgan Petru, de pe Vlaicu, ar fi lăsat o mașină de cusut de colecție, în valoare de 25 de mii de euro, la Steluța. Și că n-a mai găsit-o. Ce căuta el, cu judecata, la Ineu? Că erau din Arad amândoi?! Ea îi acasă acum, dar nu iese afară. N-avea cum, nici el, s-o găsească atunci. De ce nu ne-a găsit pe unul dintre noi, ceilalți, oameni normali și a găsit-o pe ea? Totul nu e decât o minciună. Nu știu cum a ochit-o, dar vrea să-i ia casa. Asta e sigur "**

Magyar Geza, vecin care locuiește la numărul 13 de pe strada Dreptății: **„Nu există nimeni, de pe strada asta (ne-am întâlnit cu toții), care să știe despre ceea ce susține Bozgan ăla. Absolut nimeni. Nu l-a văzut nimeni, niciodată, pe avocatul ăsta. Bozgan și nu mai știu cum. Nici nu putea să intre în curte. Ea nu primește pe nimeni. Nici când au venit cei de la Primărie, nu i-a primit. N-a vrut să iasă afară din casă. Doar verișoara ei și, uneori, noi, că o mai ajutăm, mai putem intra și vorbește cu noi. Și, vă mai spun ceva, nici măcar nu prea primește. Spune că are ea cât îi trebuie. Dar n-are. În afară de pâinea pe care i-o dă doamna Stăniș de la brutărie nu prea ia nimic ajutor. Câte ceva de la verișoara ei. Dar, nici de la aceasta nu prea primește. N-are nici un bănuț, a început să vândă din cărămizi, la țigani. Dacă mergeți la ea în curte veți vedea ce e! Doarme pe balot de paie, n-are nimic, nici aragaz. Credeți că o asemenea femeie poate să primească o mașină de cusut de 25 de mii de euro și să negocieze cu cineva vânzarea ei!? Casa ei e plină de fum, face foc în casă, pe jos."**

***

În mare, aceasta e povestea afurisitei de mașini de cusut, a celui ce pretinde c-a avut-o și că n-o mai are, și bietei Stela Stretcu. De aici însă, începe o altă „poveste". Sau, poate, o escrocherie? Vom vedea într-un număr viitor al ziarului nostru. Deci, urmăriți-ne!

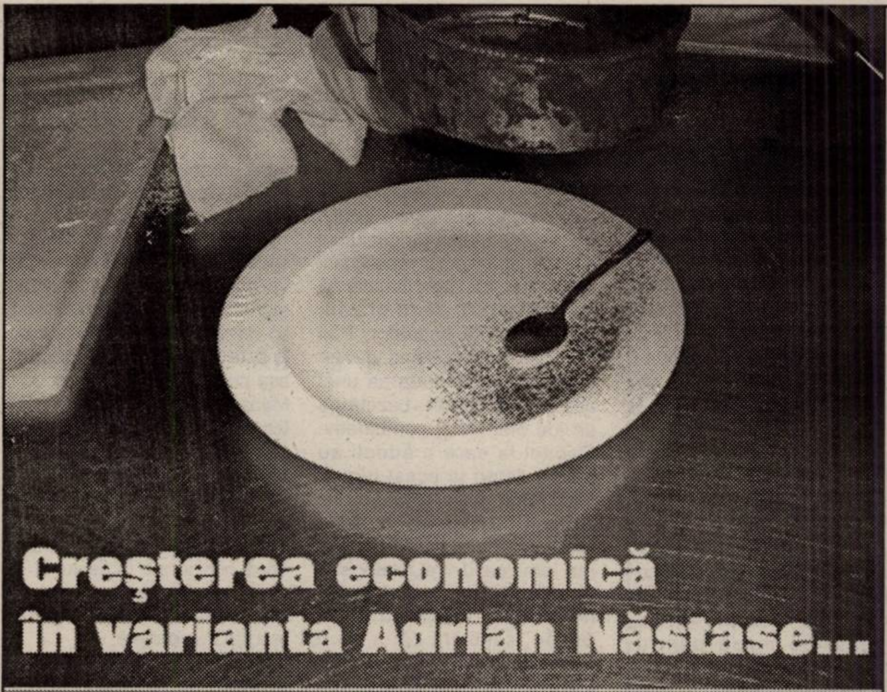

PREȚURI COMPARATIVE

	2000	2004
PÂINE(1KG)	10.000 LEI	20.000 LEI
ZAHĂR(1KG)	7.000 LEI	22.000 LEI
CARNE PORC	70.000 LEI	170.000 LEI
BENZINĂ(1 L)	12.000 LEI	31.000 LEI
MOTORINĂ(1L)	10.000 LEI	29.000 LEI
1 KW-ORĂ	1.396 LEI	3.649 LEI
1 MC GAZ	1.070 LEI	5.154 LEI

'ORICE GUVERN CARE NU RIDICĂ NIVELUL DE TRAI, NU REZISTĂ !' *Silviu Brucan*

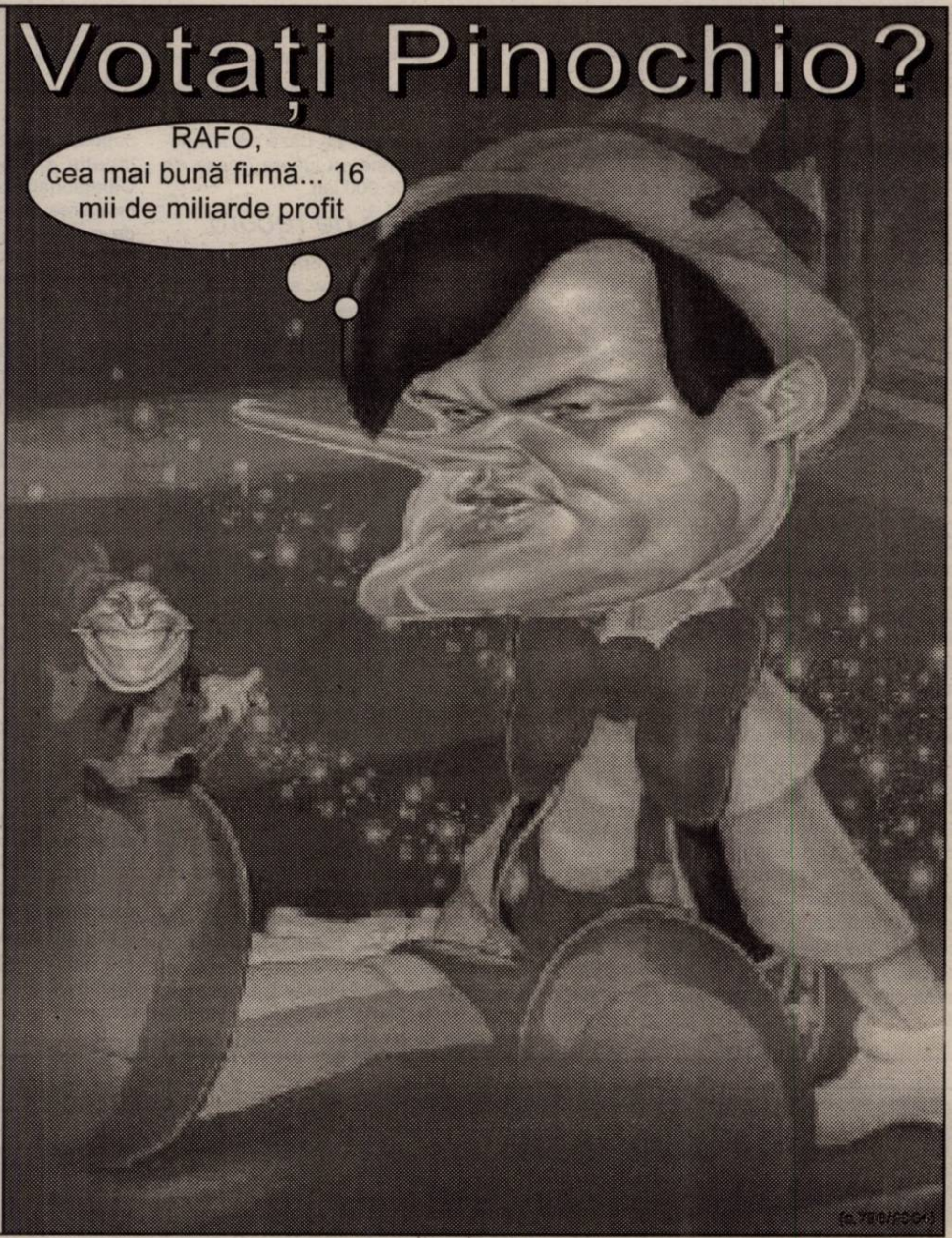

„Descarceriștii" de serviciu - oamenii care ajung întotdeauna „după"

Undeva, în parcul auto al Grupului de Pompieri „Vasile Goldiș" Arad, o mașină marca Mercedes Vito, echipată pentru cele mai inedite intervenții posibile, așteaptă s-o ia din loc, la orice oră din zi și din noapte, dacă situația o cere. Este vorba despre mașina Serviciului de Descarcerare, chemată întotdeauna după ce, pe drumurile publice, se produc tragedii incomensurabile. Sau atunci când nu se poate intra într-o locuință oarecare, unde a izbucnit un incediu. Sau...

Întotdeauna, în dubița de la Descarcerare așteaptă să intervină trei oameni: un angajat permanent al Grupului și doi militari în termen. Despre ei însă și munca pe care o fac, lumea nu știe prea multe. Au ajuns să-i cunoască doar cei ce i-au văzut la lucru. Eventualii supraviețuitori. Aceia care, urmăriți de ghinion, de soarta vitregă sau de cine știe ce blestem ancestral, au trăit experiența unui accident fatal de circulație și au plâns, cu lacrimi amare, în timp ce trei băieți serioși, perfect coordonați, scoteau de sub fiare contorsionate trupurile sfârtecate ale celor ce-au pierit într-o clipă de neatenție. O banală, dar fatidică secundă de neatenție... Dar cine sunt acești tineri? Cine sunt bărbații care se umplu de sânge din cap până-n picioare, ori de câte ori sunt chemați să adune ceea ce-a mai rămas dintr-un om? Cine sunt cei ce par că nici nu clipesc în timp ce-și duc sarcina, cu seriozitate, până la capăt? Au suflet? Au inimă? Îi doare tot ceea ce văd? Plâng? Le este teamă? Cum au ajuns să facă asta și, mai ales, de ce o fac? La toate aceste întrebări am aflat răspunsuri într-o dimineață obișnuită de lucru, în curtea Grupului de Pompieri „Vasile Goldiș" Arad...

***

În timp ce traversam curtea spațioasă a Unității de Pompieri (alături de comandantul grupului, col. **Ioan Sechel** și lt. col. **Iustin Marșieu**, comandantul Detașamentului de Pompieri - subunitatea de intervenție), spre a ajunge la dubița roșie a descarcerării, am aflat că acest serviciu s-a înființat în 1994. La început, din același spațiu plecau la intervenții și medicii de la Județean, însă din 2000 s-a renunțat la vechea formulă. **„La ora actuală** - a spus col. **Ioan Sechel - se merge pe principiul întâlnirii tuturor serviciilor la fața locului."** Am mai aflat, de asemenea, că în județ există două mașini de descarcerare complet utilate, una la Arad și alta la Bârzava. Despre cea din municipiu ni s-a spus că aparține Ministerului Sănătății, fiind doar detașată la Pompieri.

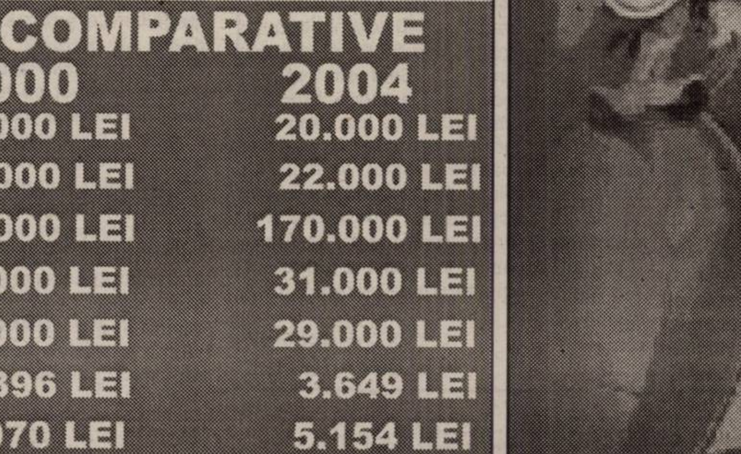
Foto: Şt. Matyaş

La ora documentării noastre erau de serviciu sergentul **Octavian Matei** (angajat permanent) și militarii în termen **Ovidiu Bulz** și **Iulian Crișan**, ambii fruntași. Mulțumiți de mașina pe care lucrează, ne-au descris-o cu lux de amănunte. **„Cu depărtătorul acesta, ne-a spus sgt. Matei, se pot atât depărta două bucăți de tablă, cât și tăia, dacă este nevoie. Este o unealtă hidraulică, de ultimă generație. Cleștele acesta, cu o formă mai ciudată, se folosește la tăierea pedalelor unei mașini avariate; cu foarfeca de acolo se poate tăia orice fel de tablă, iar cu deschizătorul de uși de dincolo se pot deschide orice tipuri de uși, chiar blindate."** Ne era greu să ne imaginăm circumstanțele în care acel instrumentar era pus în valoare. Dar, oricum, imaginația nu poate, de multe ori, să atingă realitatea. În partea cealaltă am mai văzut un tăietor de parbrize și un generator de curent - **„cu două proiectoare a câte 1000 de wați fiecare"**; alături, o coloană telescopică ce poate atinge patru metri în înălțime, fiind capabilă să ofere o lumină bună la locul intervenției; apoi lanterne, foarfece pentru tăiat centurile de siguranță, catere... și o pernă pneumatică ce poate „ține în spate" 40 de tone. Plt. maj. **Victor Stepan**, de asemena angajat permanent în cadrul Serviciului de descarcerare, s-a alăturat colegilor dumnelaui și ne-a explicat: **„Dacă un trup este prins sub o mașină răsturnată, introducem această pernă sub tabla mașinii, o umflăm cu aer comprimat și scoatem corpul afară."** La prima vedere, perna cu pricina pare un preș numai bun de pus în fața ușii. Este însă confecționată dintr-un material similar cu acela din care se fabrică vestele antiglonț și are o importanță capitală; în fine, piesa de rezistență: **stingătorul cu apă sub presiune. „Este o sculă ultimul răcnet** - a intervenit sgt. **Octavian Matei. Arată ca o armă. Are recul. Stinge un autoturism incendiat cu numai un litru de apă..."**

***

Descarceriștii ne-au povestit că au ajuns să se comporte la intervenții cu detașare doar după ce și-au impus acest lucru. Neavând de ales, încearcă să-și facă treaba cât mai bine și să nu se implice emoțional. Ar fi dezastruos pentru ei. Întotdeauna, se întorc de la câte-un accident plini de sânge. Din mănușile groase cu care lucrează nici nu ies petele roșii întotdeauna, deși le spală cu multă atenție. În plus, chiar dacă încearcă imposibilul, adică eliminarea din memorie a tuturor lucrurilor urâte cu care s-au confruntat, este o încercare inutilă. Sergentul Matei nu va uita niciodată, de pildă, acea noapte teribilă în care, de serviciu fiind, și-a scos dintr-o mașină făcută praf verișorul primar și pe soția acestuia. Ea... nu a supraviețuit. **„Când sunt ai tăi, te doare enorm. Am fost devastat..."**, și-a amintit sergentul. Fiecare, pe rând, și-a amintit de un caz anume, pe care nu l-a putut uita. Sunt însă toți trei de acord: dacă te concentrezi asupra lucrului, nu bagi în seamă nimic; lucrezi și... gata. Iar după fiecare tragedie, descarceriștii se duc acasă, sau în unitate, dacă sunt militari, și se conectează la cotidian. La griji, nevoi, gânduri, probleme personale. Sunt oameni. Acei oameni adevărați, care au puterea să ajungă, întotdeauna, „după".

Eugenia Pantea
Foto: Ștefan Matyaș

Licitație

Inspectoratul Școlar al județului Arad organizează licitație pentru achiziționarea de dotări pentru echiparea sălilor de sport nou construite în cadrul Programului Guvernamental. Caietul de sarcini se poate achiziționa de la sediul I. Ș. J. Arad, serviciul contabilitate, contra sumei de 250.000 lei.

Licitația va avea loc în data de 8 decembrie 2004, ora 11, la sediul I. Ș. J. Arad, Bd. Decebal nr. 32. Ofertele se pot depune la secretariatul I. Ș. J. Arad, până ce târziu în data de 8 decembrie 2004, ora 10.

„Festivalul șanselor tale"

Săptămâna trecută a avut loc „Festivalul șanselor tale", care a reunit profesori de la liceele arădene, de la cele două universități arădene, reprezentanți ai Asociației pentru Afirmarea Tinerilor, ai ISJ Arad. Manifestarea și-a propus promovarea educației informale a adulților și a cooperării între diversele instituții implicate în educație. În cadrul „Festivalului șanselor tale", trei profesori de la școala gazdă - Colegiul Național „Elena Ghiba Birta" - au susținut comunicări pe tema interdisciplinarității în predare și învățare. Mesele rotunde s-au centrat pe proiecte inedite, unele deja cunoscute, altele lansate cu acest prilej: **Seri americane, Școala mămicilor, Parlamentul tinerilor, Teen Play 2005.** Tot în cadrul acestei manifestări, prof. Antoniu Martin și-a lansat cartea intitulată „Economie și societate în județul Arad. Un studiu asupra agriculturii anilor 1944-1948".

C. L.

Clubul olimpicilor

Investiții în infrastructură

● **C.S.M. Arad PAB** pune accentul, în continuare, pe asigurarea unor baze sportive competitive și, după caz, proprii. După ce a fost tăiat curentul la sala de gimnastică, conducerea grupării arădene a reușit să o preia în administrare până la rezolvarea situației, găsind sprijin și înțelegere la Fabrica de Zahăr, proprietar al respectivului imobil. Ca următor pas, se speră ca sala să fie cumpărată de Primărie și apoi folosită, fără nici un fel de probleme, de sportivii secției.• La poligon au început lucrări ample. În primă fază, acesta a fost împrejmuit cu un zid nou și s-au montat porți, suma alocată fiind de 500 milioane lei. Lucrările care urmează constau în amenajarea unei săli de aer comprimat, cu 15 poziții de tragere (acum sunt doar 8) și a unei săli de pistol viteză, dat fiind și faptul că Marius Cenădan, unul din cele mai mari talente în momentul de față, este specialistul probei. La finalizarea lucrărilor, probabil în 2005, poligonul va fi printre cele mai cochete din țară.• Se muncește de zor și la sala de forță de la subsolul complexului de tenis de masă, de pe strada Eminescu. Aparatele au fost deja achiziționate, deservind toate cerințele musculare ale componenților secțiilor. De asemenea, se proiectează construirea unui microhotel, la aceeași locație, deasupra vestiarelor, care ar face legătura cu cantina.• Apropo de cantină, din ianuarie, 15-20 sportivi vor avea una sau chiar două mese garantate de club. Publicul larg se va putea bucura de hrană contracost, pe bază de abonamente săptămânale ori lunare (masa de prânz va costa 65 000 lei).

Tentativă de record

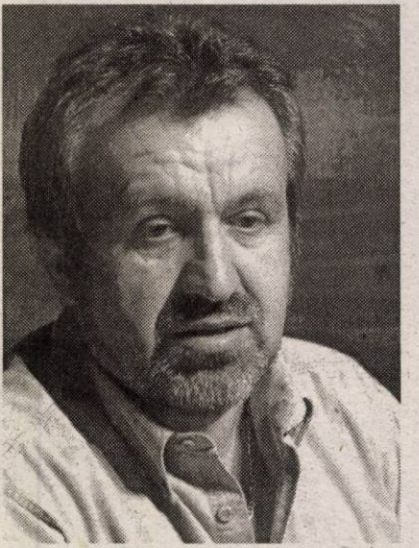

● Vineri, la ora 14,30, pe stadionul Gloria, Andrei Gag, elev al antrenorului Traian Magheru, va încerca să doboare cel mai bun rezultat național în proba de aruncare a discului, categoria copii.• Atleții emblematici ai CSM Arad PAB sunt în pregătiri: Bogdan Țăruș la Constanța, Marian Oprea și Adina Anton la Pitești, iar Ionela Târlea în Capitală.• Cât privește ierarhia de la finele anului, semnificația valorii este că pe lista încă nedefinitivată, cuprinzând 6 olimpici, chiar și ocupantul locului al 10-lea este medaliat la un Campionat European!• Nu este exclusă revenirea la matcă a jucătorului de tenis de masă Adrian Dodean, după ce gruparea la care activează, Pro Auto București, întâmpină mari dificultăți în ultima vreme.• În altă ordine de idei, să mai subliniem că a fost angajat un psiholog care se va ocupa de pregătirea corespunzătoare a sportivilor și din acest punct de vedere, lucru necesar mai ales la nivelul secției de tir.

Kaori, teroriștii și frica nebună de zbor

● La sfârșitul săptămânii viitoare, directorul general Eugen Roman va pleca în Japonia, la Kobe, unde Dana Dodean ne va reprezenta la Campionatele Mondiale de tenis de masă pentru junioare. „Va fi o experiență unică. Dana este capabilă să „smulgă" o medalie. Ar fi un succes extraordinar. În schimb, trebuie să recunosc că mi-e o frică nebună de zbor... Când am fost în Siria, am fost singurul pasager controlat la sânge. Probabil din cauza bărbii. În avion, mă gândeam tot timpul la teroriști și la ceea ce aș face dacă unul, Doamne ferește!, se ridică și îmi pune pistolul la tâmplă. Mă voi întâlni acolo cu Kaori Sasaki, fosta noastră antrenoare. Vreau să o readuc la Arad. Țin mult la ea și știu că i-a plăcut în România" - mărturisește conducătorul clubului.

Alex. Chebeleu
Adrian Hărțău

Din Iași, transmite Daniel Scridon

Șansa locului trei

După două înfrângeri și nici un gol înscris, „telefoniștii" arădeni mai au încă șansa locului trei. Pentru a urca pe podiumul național al juniorilor republicani B, Oneț et company trebuie să învingă **astăzi, de la ora 10**, reprezentanta gazdelor, Poli Iași. Dar, în primul rând, devine obligatorie interpretarea unei alte partituri tactice, bazată pe un joc ofensiv și combinativ. Capitol la care arădenii au rămas datori la acest turneu final. Până acum greul l-a dus defensiva și portarul Rus, acesta din urmă fiind de departe cel mai remarcat dintre „telefoniști".

„Pișcați" de arbitrul Marțiș (Focșani) în meciul cu FCM Bacău, suficient cât a da o mână de ajutor moldovenilor, arădenii speră ca meciul pentru medaliile de bronz să nu fie decis de omul cu fluierul. Antrenorul Cristi Păcurar nu-l va putea folosi pe fundașul Asinipian (eliminat meciul anterior),dar e convins că cei care vor intra în teren vor da totul din ei pentru a spăla rușinea îndurată în meciul cu Bacăul. Ar fi o încununare frumoasă a unei munci de un an de zile, o prezență pe podiumul de premiere al C. N. de juniori republicani B. În plus, „telefoniștii" au datoria morală de a demonstra că nu întâmplător au acces între primele patru echipe ale țării, la această categorie de vârstă.

Ieșenii, în ciuda remizei surprinzătoare obținute împotriva lui Dinamo, nu au arătat mare lucru la acest turneu, fiind un adversar de bătut. Gazdelor le este suficientă o remiză, dar așa cum ne declara antrenorul Marian Moldovan, ei țintesc victoria, care i-ar putea propulsa pe locul II, în situația în care băcăuanii înving Dinamo în finala pentru tricourile de campioni. O finală în care într-adevăr se întâlnesc cele mai bune două echipe ale turneului și în care moldovenii pornesc favoriți, fiindu-le de ajuns un rezultat de egalitate.

Să mai spunem că antrenorul arădean, Ionuț Popa, actualmente „principalul" divizionarei A, Poli Iași a fost alături de delegația arădeană pe tot parcursul turneului, chiar dacă duminică, la orele prânzului, echipa sa dispută un meci de „șase puncte"contra celeilalte Poli din primul eșalon fotbalistic al țării, într-un veritabil derby al disperării. Așa cum ne-a declarat Ionuț, s-ar bucura dacă juniorii ieșeni ar pierde în fața arădenilor medaliile de bronz, iar echipa mare ar trece de timișorenii de la AEK.

Campionatul Județean „Promoție"

Echipele din Nădlac și Vârfurile, campioane de toamnă

SERIA A

Rezultatele etapei a 11-a, ultima a turului: Global Sport Arad - Banatul Căpâlnaș 1-3, Gloria Secusigiu - Victoria Peregul Mare 4-2, Păulișana Păuliș - P. Covăsânț 1-2, Cetate Săvârșin - Atletico Horia 10-0, Pro Nădlac - Olimpia Bârzava 3-0. Proki Dor Dorobanți a stat.

Clasament

1. Nădlac	**10**	**7**	**2**	**1**	**43-18**	**23**
2. Covăsânț	10	7	0	3	32-16	21
3. Secusigiu	10	7	0	3	35-21	21
4. Săvârșin	10	6	2	2	33-14	20
5. Căpâlnaș	10	4	4	2	21-15	16
6. Bârzava	10	4	3	3	24-18	15
7. Păuliș	10	4	1	5	25-22	13
8. Global Sport	10	3	0	7	18-41	9
9. Peregul Mare	10	2	2	6	17-25	8
10. Dorobanți	10	2	2	6	17-29	8
11. Horia	10	0	2	8	7-53	2

* M. Mănăștur a fost exclusă din campionat

SERIA B

Rezultatele etapei a 11-a, ultima a turului: Victoria Șomoscheș - Andezitul Vârfurile 5-5, Crișul Alb Bârsa - Victoria Gurba 3-2, Victoria Chereluș - Olimpia Bocsig 2-2, Regal Horia - H. Drauț 3-0, A. S. Moneasa - Victoria Berechiu 3-2. Victoria Lunca Teuz II a stat.

Clasament

1. Vârfurile	**10**	**7**	**2**	**1**	**37-19**	**23**
2. Berechiu	10	7	1	2	28-19	22
3. Horia	10	7	0	3	29-11	21
4. Moneasa	10	7	0	3	32-16	21
5. Bocsig	10	5	1	4	19-21	16
6. Șomoscheș	10	4	1	5	25-29	13
7. Gurba	10	3	2	5	23-26	11
8. Lunca Teuz	10	3	1	6	23-29	10
9. Bârsa	10	3	0	7	22-36	9
10. Chereluș	10	2	2	6	19-37	8
11. Drauț	10	2	0	8	15-29	6

* E. Hălmagiu s-a retras din campionat

Așa nu putem aspira la calificare!

Armenia - România 1-1 (0-1)

Fără să convingă, lipsită de idei și profunzime, cantonându-se într-un joc modest, steril, România a avut șansă ieri în prima repriză a meciului de la Erevan, cu Armenia, din preliminariile Campionatului Mondial. Marica puncta la una dintre puținele acțiuni periculoase ale echipei noastre, în min. 30, în vreme ce gazdele ratau câteva ocazii importante, pe fondul unei apărări penetrabile a selecționatei României, Stelea intervenind adesea salvator și opunându-se golului. Se părea că pragmatismul va avea câștig de cauză și, logic, „lanterna" grupei va fi nevoită să se recunoască iarăși învinsă, meciul urmând să ne revină „de la sine". După pauză, însă, Marica nu „închide" tabela, iar în replică, în min. 63, Dokhoyan „prinde" un șut plasat și puternic la colț, cu stângul, echilibrând balanța. România forțează victoria, dar tot adversarii ne dau mari emoții, având bune oportunități de desprindere, pe final. Deziluzie. 1-1, două puncte pierdute, ce vor conta, în mod normal, enorm în economia calificării. În ciuda absențelor nenumărate, echipa noastră nu își putea permite luxul de a greși pe terenul unui partener evident inferior. Prezența la „mondiale" se îndepărtează, devenind puțin probabilă, iar scaunul lui Iordănescu este tot mai nesigur.

Armenia: Edela - Hovsepyan, Vardanyan, Dokhoyan, Tatevosyan - Nazaryan, Shakhgeldyan (Aleksanyan, min. 87), Mhitaryan, Grigoryan (Mkrtychan, min. 73) - Voskanyan (Karamyan, min. 75), Manucharyan.

România: Stelea - Stoican, Bărcăuan, Fl. Moldovan, Dancia - Caramarin (Dică, min. 46), Paraschiv (Bratu, min. 74), Tararache, Cernat - Neaga, Marica.

Au arbitrat Franck de Bleekere, Roland Van Nylen și Dirk Van Houtte (Belgia).

* Într-un alt joc al grupei 1: Macedonia - Cehia 0-2.

Adrian Hărțău

Judoka pe podium polonez

Arădenii de la CSȘ Gloria, Cimvest și Victoria Nădlac au lăsat o bună impresie la un turneu internațional de judo, organizat în Polonia și onorat cu prezența, în afara țării gazdă, de sportivi din Ucraina, Ungaria, Cehia, Slovacia și România. Rezultatele au fost, în ordine, următoarele: Remus Lazea (42 kg, CSȘ Gloria) - locul 1, Raul Cenădan (84 kg, CSȘ Gloria) - locul 1, Adriana Seres (63 kg, Cimvest) - locul 1, George Ardeoan (42 kg, CSȘ Gloria) - locul 2, Cristian Bodârlău (66 kg, Victoria) - locul 2, Iosif Bartha (73 kg, CSȘ Gloria) - locul 2, Cosmin Lăzăreanu (46 kg, CSȘ Gloria) - locul 3, Alin Ciobâcă (55 kg, CSȘ Gloria) - locul 3, Marius Turcaș (63 kg, CSȘ Gloria) - locul 3, Ramona Ene (48 kg, CSȘ Gloria) - locul 3. Antrenorii concurenților de mai sus sunt Mihai Telechi, Gabriel Pfaffenrath, Alin Moț (CSȘ Gloria), Ioan Brădean (Cimvest) și Adrian Rău (Victoria Nădlac).

Adrian Hărțău

Tir

„Memorialul Popoviciu", o tradiție respectată

Și în acest an, memoria valorosului antrenor arădean de tir Ioan Popoviciu, trecut în eternitate, va fi onorată printr-un concurs ce îi poartă numele. Conform obiceiului, competiția - aflată deja la a 5-a ediție- va fi organizată la poligonul din Pădurice, pentru probele de pușcă și pistol aer comprimat 10 m, alegându-se intervalul 25-27 noiembrie. Joi sunt programate antrenamentele oficiale și ședința tehnică. Vineri (orele 9-17) sunt seriile la juniori II, juniori I și seniori, pentru ca sâmbătă (orele 9-13) întrecerea să se încheie la respectivele categorii. După festivitatea de premiere, de la ora 13,30, în scenă vor intra trăgătorii old-boys. Alte informații și înscrieri se pot obține la antrenoarea Monica Toth, tel. 0744.618094.

A. Hărțău

Handbal

LPS Arad, triumfător la campionatul național al liceelor

Echipele Liceului cu Program Sportiv din Arad au câștigat faza municipală a campionatului național al liceelor, la handbal. Disputate ieri, în sala de sport a Școlii Generale 18 „Avram Iancu", partidele s-au încheiat cu următoarele rezultate: Lic. Guttenbrunn - LPS 3-22, Economic - Csiky Gergely 14-14, Economic - LPS 14-27, Guttenbrunn - Csiky Gergely 3-21, Guttenbrunn - Economic 3-22, LPS - Csiky Gergely 32-8 (băieți), Economic - LPS 3-24, LPS - Csiky Gergely 26-5, Economic - Csiky Gergely 10-3 (fete). Calificate în faza superioară a întrecerii, formațiile menționate sunt pregătite de profesorii Ioan Buruc - masculin și Adriana Inoan - feminin.

A. Hărțău

Life Magazin - Modă & LifeStyle
RCS : Duminică-ora 13,30 și Marți-ora 15,30
Cei mai tari invitați - Cele mai frumoase fete
www.primamodelsagency.com
se cautã o vedetã..
VREI SÃ FII PREZENTATOARE TV,
în emisiunea Life Magazin ..?
Te asteptãm cu .c.v-ul:
aspect fizic plăcut , dicție și spontaneitate ,17-24 ani
Arad : B-dul. Revolutiei nr.70 (în curte înainte de BNR)
tel: 0257- 256 862 si 0257- 254862 - mobil: 0722 82 81 09
Prima Models Agency VĂ OFERIM URMĂTOARELE SERVICII DE IMAGINE
Prezentãri de modã - Spectacole - Emisiuni tv - Fashion Catalog
Împãrțit de fluturași(sampling) - Promoții - Hostess
Pregãtire si promovare modele (fete si bãieti)
Dacă vrei cu adevărat - POTI -
(c.614/2004)

S.C. Compania de Transport Public S.A.

cu sediul în Arad, Calea Victoriei nr. 35B-37, telefon: 0257/338.597

Angajează:

◆ ELECTRICIENI PENTRU DEPOUL DE TRAMVAIE

cu experiență în muncă și cunoștințe în domeniul automatizărilor și electronică

◆ ȘOFERI AUTOBUZ

Condiții
- domiciliul stabil în municipiul Arad
- stagiul militar satisfăcut
- fără desfaceri disciplinare în carnetul de muncă
- posesor de permis de conducere categoria B, C, D, și E - pentru șoferi autobuz

ORGANIZEAZĂ CURS DE CALIFICARE ÎN MESERIA DE VATMAN, CU DURATA DE 6 LUNI

Condiții de înscriere
- absolvenți/absolvente de liceu sau școală profesională
- domiciliul stabil în municipiul Arad
- stagiul militar satisfăcut
- fără desfaceri disciplinare în carnetul de muncă
- vârsta minimă: 21 ani

Se oferă:
- pachet salarial atractiv
- condiții de muncă optime
- tichete de masă

Cei interesați se vor prezenta la sediul S. C. CTP S. A. - Serviciul Resurse Umane, până la data de 15.12.2004, având asupra lor următoarele acte: • buletin de identitate • livret militar • carnet de muncă • diploma de studii (original și copie xerox)

Informații suplimentare se pot obține la sediul societății - Serviciul Resurse Umane. (c.481/2004)

ROMPETROL

Rompetrol Downstream este o companie membră a Grupului Rompetrol, principalul grup industrial privat din România si operează peste 75 de stații proprii și 120 puncte de distribuție închiriate pe întreg teritoriul României (în acest moment reprezentând cea mai mare rețea privată de benzinării la nivel național).

În momentul de față Rompetrol Downstream își extinde activitatea prin deschiderea de noi stații de distribuție carburanți și recrutează persoane dinamice și motivate pentru comuna SĂVÂRȘIN

ȘEF STAȚIE DISTRIBUȚIE CARBURANȚI

Cerințe:
- Experiență relevantă în retail și simț comercial dezvoltat
- Experiență în administrarea și gestionarea unui punct de lucru (relația cu autoritățile locale, gestiune, raportare, contabilitate primară)
- Bune cunoștințe de operare PC
- Bune abilități de organizare și comunicare
- Bune abilități de coordonare a unei echipe
- Experiență în domeniul administrării unei stații de distribuție carburanți constituie un avantaj

Responsabilități:
- Coordonarea activității și a personalului stației
- Instruirea, monitorizarea și controlul personalului din subordine
- Gestiunea stocurilor de marfă și a vânzărilor
- Întocmirea rapoartelor specifice către Head Office
- Menținerea relațiilor cu autoritățile locale
- Identificarea de noi clienți si contribuția la creșterea vânzărilor pe plan local

LUCRATOR COMERCIAL STATIE DISTRIBUTIE CARBURANTI

Cerințe:
- Experiență relevantă de lucru în relația directă cu clienții
- Atitudine orientată către client și bune capacități de comunicare
- Disponibilitate pentru lucrul în ture
- Prezență agreabilă
- Loialitate, corectitudine și seriozitate
- Experiența în gestiune și lucrul cu marfa constituie un avantaj
- Experiență similară (în cadrul unei stații de distribuție carburanți) constituie un avantaj

Responsabilități:
- Derularea activității de vânzare și de oferire de servicii destinate clienților
- Derularea activității de gestionare a magazinului (recepție marfă, etichetare, inventariere, etc.)
- Asigurarea și păstrarea standardelor de curățenie
- Menținerea relațiilor cu clienții

(3709206)

Compania oferă un pachet salarial atractiv, mediu de lucru agreabil, integrarea într-o echipă dinamică și posibilități de dezvoltare profesională

Persoanele interesate de această oportunitate sunt rugate să trimită un Curriculum Vitae la fax: 021/ 206.75.40 sau pe adresa e-mail: office.downstream@rompetrol.com

---

Primăria comunei Apateu

ORGANIZEAZĂ CONCURS

în data de 30.11.2004, orele 10

pentru ocuparea următoarelor posturi :

- **REFERENT III superior** *(perioada determinată)*
- **FUNCȚIONAR debutant**

Informații suplimentare privind condițiile și bibliografia pentru concurs se pot obține la sediul instituției sau la telefon 0257 – 327 301 .

(com.500/Ag. Ch. Criș)

Casa Județeană de Pensii Arad

organizează concurs pentru ocuparea următorului post vacant:

1. Serviciul financiar contabilitate

REFERENT III ________ PERSONAL CONTRACTUAL

PE PERIOADĂ DETERMINATĂ 1 POST

Condițiile specifice pentru participarea la concurs sunt:
- studii liceale economice, reale, teoretice cu diplomă de bacalaureat
- vechimea în specialitatea cerută de specificul funcției - 3 ani
- cunoștințe operare calculator

Concursul se va organiza în data de 08 decembrie 2004, orele 10,00, la sediul Casei Județene de Pensii Arad, str. Gh. Lazăr nr. 20.

Dosarele se pot depune până la data de 03.12.2004, orele 12,00.

Informații suplimentare la tel. 0257/281.345, int. 102. (3709208)

Grupul Școlar Agricol Chișineu-Criș,

ORGANIZEAZĂ CONCURS PENTRU OCUPAREA URMĂTOARELOR POSTURI :

- **1 post INFORMATICIAN**
  – în data de 7.12.2004 orele 11.00
- **1 post CONTABIL ȘEF**
  – în data de 8.12.2004 orele 14.00
- **1 post MUNCITOR CALIFICAT(mecanic utilaje)**
  - în data de 7.12.2004 orele 11.00

Relații suplimentare la sediul școlii din Piața Avram Iancu nr.5 sau telefon 350.592. (com.498/Ag. Ch. Criș)

S.C TRANSDARA S.A ARAD

ANGAJEAZA

INGINERI	- studii superioare specialitatea TCM, mecanica sau autovehicule rutiere, promotia 2004; - domiciliul in Arad sau loc.limitrofe, telefon; - permis conducere; - cunostinte operare PC;
SEF ATELIER	- studii super. spec.autoveh.rutiere, mecanica,TCM; - experienta in fct. similare-avantajt; - cunostite de operare PC; - permis de conducere; - domiciliul in Arad sau loc.limitrofe;
FEMEIE DE SERVICIU	- harnica,disponibilitate la program in ture; - fara desfaceri disciplinare ale CM; - domiciliul in Arad, telefon;
MAISTRU AUTO	- experienta in domeniu min.3 ani; - minim scoala de maistri; - permis conducere si cunostinte operare PC; - domiciliul in Arad sau localit.limitrofe, tel.;
MUNCITOR NECALIFICAT	- studii minime; - harnic, serios; - domiciliul in Arad, telefon;
SOFERI TIR	- permis conducere gr.B,C,E; - vechime ca sofer minim 5 ani; - domiciliul in Arad sau loc.limitrofe,pasaport,tel.;
SOFERI TRANSPORT PERSOANE	- permis conducere gr.B,C,E,D; - vechime ca sofer minim 5 ani; - domiciliul in Arad sau loc.limitrofe,telefon;

(C.A.397/2004)

RELATII:la sediul firmei din Arad,str.Liviu Rebreanu nr.95 sau tel.:256.308, 256.309

CURSUL LEULUI SCADE
CU PÂNĂ LA 1800 EURO!
307

307 XLine **Da, ai citit bine.** Prețul de pornire al leului Peugeot **307 XLine** a scăzut de la 12.292 EUR la **11.292 EUR**. Cu un avans de 1694 EUR, o rată lunară de 252 EUR și valoare reziduală 0, în 48 de luni îți poți domestici leul visat. Iar pentru modelul echipat cu motor 1.6HDI ai o reducere de **1800 EUR**!

PEUGEOT 307 XLine. CUM SĂ NU TE GÂNDEȘTI LA EL?

307 **PEUGEOT**

AUTO SML - CONCESIONAR PEUGEOT - Micalaca I Est , Telefon: 0257 / 278 738

(3708847)

DELPHI PACKARD ROMANIA SRL

DELPHI Packard Romania is looking for the following positions:

Internal Control Coordinator

(Ineu / Sannicolau Mare)

Main requirements of the job:

- Work closely with management in assessing risks and leading a strong internal control environment
- Coordinate the internal control process at site level
- Roll out the yearly risk assessment and internal control review process
- Supervise the development of local procedures and the rollout of the SOX implementation
- Translate into the local language the corporate procedures and guidelines

Qualifications and skills should include:

- University degree or experience in a professional business environment (audit experience a plus)
- Fluent English (written and spoken)
- Knowledge of business processes (i.e., Finance, Logistics, Purchasing etc.)
- Strong communication skills
- Ability to prioritize, strong project management skills

Financial Controller

(Sannicolau Mare)

Main requirements of the job:

- Reporting, budgeting, forecasting
- Cost analysis
- Managing and improving controlling processes at the plant
- Lead cost saving activities in cooperation with functional management
- Ensure that processes are in line with corporate requirements

Qualifications and skills should include:

- University degree or experience in a professional business environment
- Good command of English (German a plus)
- Strong communication skills
- Flexibility, willingness to travel on business

Delphi Corporation

Delphi is a multi-national world leader in mobile electronics and transportation components and systems technology. Delphi conducts its business operations through various subsidiaries and has headquarters in Troy, Mich., USA, Paris, Tokyo and São Paulo, Brazil. Delphi has approximately 186,000 employees and operates 172 wholly owned manufacturing sites, 42 joint ventures, 53 customer centres and sales offices and 34 technical centres in 41 countries. Delphi can be found on the Internet at www.delphi.com.

Delphi Romania

Delphi Packard Romania SRL currently employs approximately 3,900 employees in Sannicolau Mare, with a new Plant in Ineu, focused on the manufacturing of automotive electronic and electric distribution systems.

Persoanele interesate pentru Fabrica din Sinnicolau Mare sunt rugate să trimită CV şi scrisoare de intenţie până la data de 26 Noiembrie 2004, la adresa firmei:
Sînnicolau-Mare, jud. Timis, Str. Gării nr. 11, TEL: 0256-309-300, FAX: 0256-309-335;
PERSOANA DE CONTACT: GABRIELA DAIA; Adresa de e-mail gdaia@dpa.co.at,

Persoanele interesate pentru noua Fabrica din Ineu sunt rugate să trimită CV şi scrisoare de intenţie până la data de **26 Noiembrie 2004**,la adresa firmei: **Ineu, Jud. Arad, Str. Calea Aradului nr. 23, TEL: 0257-206-604, FAX: 0257-206-603;**
PERSOANA DE CONTACT: VERONICA VADEAN; Adresa de e-mail: Veronika.Vadean@delphi.com

(3709203)

DELPHI PACKARD ROMANIA SRL

DELPHI Packard Romania is looking for the following positions:

EEDS CAD DESIGNER

Key Elements:

- Use of the CAD Unigraphics for Automotive Wiring Harness Design:
  a. Packaging Studies (3D)
  b. 2D drawings
  c. Implementation of wiring harness design changes
  d. Transmission of the drawings to Service Center Italy
- Support SC Italy in managing Bill of Material update and Delphi internal coding
- Support the implementation of design changes into production in strong relationship with the Design Engineers (Service Center Italy) and the Manufacturing Engineers (Romania Site)
- Make regular meetings with the Design Engineers (Service Center Italy)
- Contribute to a strong communication between design engineering and plant engineering

Required candidate qualifications:

- Qualified to degree level or equivalent
- Fluent English
- Experience in CAD Design
- MS-Office programs
- Team player
- Willingness for travelling
- Good communication skills

Preferred candidate qualifications:

- Experience in development / design for automotive customers
- Experience in wiring harness business
- Knowledge of Unigraphics
- Knowledge of the Italian Language

We offer a permanent job contract.

Delphi Corporation

Delphi is a multi-national world leader in mobile electronics and transportation components and systems technology. Delphi conducts its business operations through various subsidiaries and has headquarters in Troy, Mich., USA, Paris, Tokyo and São Paulo, Brazil. Delphi has approximately 186,000 employees and operates 172 wholly owned manufacturing sites, 42 joint ventures, 53 customer centres and sales offices and 34 technical centres in 41 countries. Delphi can be found on the Internet at www.delphi.com.

Delphi Romania

Delphi Packard Romania SRL currently employs approximately 3,900 employees in Sannicolau Mare, with a new Plant in Ineu, focused on the manufacturing of automotive electronic and electric distribution systems.

Persoanele interesate pentru noua Fabrica din Ineu sunt rugate să trimită CV şi scrisoare de intenţie până la data de **26 Noiembrie 2004**,la adresa firmei: **Ineu, Jud. Arad, Str. Calea Aradului nr. 23, TEL: 0257-206-604, FAX: 0257-206-603;**
PERSOANA DE CONTACT: VERONICA VADEAN; Adresa de e-mail: Veronika.Vadean@delphi.com

(3709203)

S.C. **ROGER-GIL** S.R.L

INFORMAȚII LA TELEFON 0744.471365, 0744.556796
SAU LA PÚNCT LUCRU ARAD, GARA CFR.

(0789153)

ANGAJEAZĂ FEMEI PENTRU
SALUBRIZARE VAGOANE DE CĂLĂTORI

MANITOBA TEX S.R.L.

Textile Production - Printing and Embroidery

is looking for a person with high comunication skills

RESPONSABLE FOR SHIPMENTS (import - export)

Requirements :

good english and PC knowledge (Word, Excel, internet) and availability for overtime schedule.

For further informations and CV aplies:
E-mail: r.bondar@manitobatex.org
Phone no: 0257/250505
Fax no: 0257/281322.

om./11.2004)

AGENȚII DE PUBLICITATE
ale ziarului *ADEVĂRUL* în județul ARAD

ANUNȚURILE se primesc în regim de urgență și pot să apară în ziarul ADEVĂRUL de a doua zi. TELEFON 280.904

SEBIȘ Radio „21" Sebiș
☐ Parcul Libertății 1 A
☐ Tel/Fax 311.067

LIPOVA
S.C. ELCOTRANS S.R.L. Lipova
☐ Str. Bălcescu 16,
☐ Telefon 563.180
Fax 563.091
☐ Program 7,30-15,30

NĂDLAC „GYURIAN"
☐ agent publicitar
Gyurian Bohuslav
☐ Telefon 0723.588.439
☐ str. Griviței Nr.76
☐ Program non-stop

GURAHONȚ
☐ Agent publicitar Alexandru Herlău
☐ Telefon 316.070
☐ Str. Gelu Ranoiu nr. 18
☐ Program 9,00 - 15,00

CHIȘINEU CRIȘ
Mag. S.C. VOLTA S.R.L.
(lângă Piața Obor)
☐ Agent publicitar
Vasile Balint
☐ Telefon 0723.357.013

SÂNTANA Bibliotecă
☐ Agent publicitar
Al. Victoria
☐ Telefon 462.018
0745.200.955
☐ Program 8,00 - 15,00

PÂNCOTA S.C. ELIDOR
☐ Agent publicitar
Cristina Mihăicuța
☐ Telefon 466.213
☐ Str. T. Vladimirescu 34
☐ Program 8,00 - 15,00

INEU
Primăria orașului Ineu
☐ agent publicitar
Carmen Țole
☐ Telefon 0744.690.446
☐ Program 8,00 - 15,00

VÂRFURILE - MĂGULICEA
☐ agent publicitar
Sida Voicu
☐ Telefon 318.442
☐ Program 8,00 - 15,00

SĂVÂRȘIN nr. 386
S.C. MULTI-RD TEHNIC S.R.L.
(fost Vânătorul)
☐ Telefon 557.489
☐ Program luni-vineri
8,00 - 16,00

Restaurantul
Clubul Presei
Bd. Revoluției nr. 81
Tel: 0257/280.989 0722.639.554

Organizează nunți botezuri mese festive

CELE MAI avantajoase prețuri DIN ARAD!

Vindem en-gros hârtie albă de ziar (în role mici) pentru ambalaj.

Preț avantajos,negociabil în funcție de cantitate.

INFORMAȚII LA redacția „Adevărul" B-dul Revoluției nr. 81 sau la telefon 281.797 zilnic între orele 8-16.

ANIVERSĂRI

Pentru
FLORICA GHERGARI
din SĂLĂJENI, suflet nobil, generos, tandru și iubitor. LA MULȚI ANI! Soțul LUCIAN. (34278)

Pentru
FLORICA GHERGARI
din SĂLĂJENI, cu ocazia onomasticii „LA MULȚI ANI”. RODICA și STELICĂ din Arad. (34279)

MATRIMONIALE

DOMN GERMAN, am 40 ani, 1,80 m, 90 kg, nefumător, nebăutor, doresc să cunosc o româncă 30-40 ani, în vederea căsătoriei. Telefon 0722.698.510. (34208)

VÂNZĂRI APARTAMENTE O CAMERĂ

Vând apartament 1 cameră + dependințe, la casă, nou amenajat, posibilitate mansardare, Legea 112, Grădiște, 14.900 EU. Telefon 210117, 0740.182.512. (32962)

Vând bloc 65 camere, dezafectat, cu documentații și autorizații pentru reparații, Arad-central, 295.000 Eu. Telefon 0744.532.651. (33225)

Vând apartament 1 cameră, ultracentral, termopan, rigips, 21.500 Euro. Telefon 213192; 0722.257.409. (33184)

Vând garsonieră central, 34 mp, termopan, gresie, faianță, bolți, preț 17.500 negociabil. Telefon 0741.090.128; 260309. (34098)

Vând garsonieră etaj I, Micălaca, îmbunătățită, 14.600 EU negociabil. Telefon 0743.935.272. (Ag. UTA, 1524)

Vând garsonieră confort I, etaj I, Miorița, 14.000 EU. Telefon 0742.781.651. (34247)

VÂNZĂRI APARTAMENTE DOUĂ CAMERE

Vând apartament 2 camere, et. 2/4, 72 mp, recent zugrăvit, neamenajat, zona Miorița, preț 26.500 Eu, negociabil. Telefon 263002, 0745.772.054. (33208)

Vând apartament 2 camere, Intim, etaj 6/7, 70 mp, 33.500 Euro, negociabil. Telefon 289544; 0740.249.544. (33930)

Vând apartament 2 camere, ultracentral, etaj 2/5, neîmbunătățit, 32.500 Euro, negociabil. Telefon 289544; 0740.249.544. (33930)

Vând apartament 2 camere, decomandat, balcon închis, etaj I, bloc de cărămidă, pe Malul Mureșului, 34.000 Euro, negociabil. Telefon 279116, după ora 17. (34030)

Vând apartament 2 camere confort 2, etaj 3/4, zona Făt-Frumos, termopane, ușă metalică, uși interior schimbate, contorizat, parchet melaminat, spoturi, rigips, zugrăveală deosebită, preț 25.000 EU. Telefon 0788.508.933; 274557.

Vând apartament 2 camere, Alfa, etaj III, bloc cu acoperiș, ușă blindată, gresie, faianță, parchet, complet mobilat. Telefon 0742.497.907. (34103)

Vând apartament la casă, central, cameră-hol 5/4, cameră copil, sufragerie, bucătărie, debara, WC serviciu, baie vană, început construcție 2 camere la mansardă, terasă, gaz, gresie, faianță, pereți și tavan rigips, I. Georgescu 11, ap. 4, 24.500 Eu. Telefon 0722.898.543. (33954)

Vând apartament 2 camere, decomandat, zona Podgoria, preț 30.000 Eu, negociabil. Telefon 0724.353.437. (34185)

Vând apartament 2 camere, la casă, bucătărie, baie, hol, îmbunătățit, Grădiște. Telefon 276816; 0745.023.641. (34294)

VÂNZĂRI APARTAMENTE TREI CAMERE

Vând apartament 3 camere, etaj 4/4, Vlaicu, str. Fluturilor, 22.000 EU. Telefon 0723.509.779; 0744.629.478. (33170)

Vând apartament 3 camere, decomandate, parter, Micălaca-Poștă, excepțional privatizare, cabinete, etc, intrare patru părți, 33.700 Eu. Telefon 279718, 0744.542.931. (34019)

Vând apartament 3 camere, Piața Gării, decomandat, 33.500 Eu, negociabil. Telefon 0722.653.878. (34020)

Vând apartament 3 camere, Alfa, etaj I, ușă blindată, geamuri și uși termopan, gresie, faianță, parchet, 2 balcoane termopan, termotecă, calorifere aluminiu. Telefon 0724.208.709; 0721.808.179. (34103)

Vând 3 camere, central, renovat integral, 48.000 Euro. Telefon 213192; 0722.257.409; 0741.253.364; 0788.253.364. (33228)

VÂNZĂRI APARTAMENTE 4-5-6 CAMERE

Vând urgent apartament 5 camere, decomandate, etaj 1, 2 balcoane, 2 băi cu vană, boxă, garaj, parchet, 40.000 Euro, negociabil. Telefon 0740.907.366. (34054)

Vând 6 camere, ultracentral, etaj 1, 333 mp, bun birouri, cabinete, 120.000 Euro. Telefon 213192; 0722.257.409. (33228)

VÂNZĂRI CASE

Vând case în Pâncota, str. Horia 12 și 15. Telefon 0742.218.693, 0744.875.054. (33472)

Vând urgent casă nouă, Grădiște, str. I. Mureșan nr. 44. Telefon 0745.634.885, 276553. (33624)

Vând casă 2 camere, în Bujac, baie, bucătărie, toate utilitățile, 540 mp, 27.500 Euro, negociabil. Telefon 289544; 0740.249.544. (33930)

Vând casă 2 camere, cărămidă, apă, canalizare, 670 mp, Pârneava, 27.500 Euro, negociabil. Telefon 289544; 0740.249.544. (33930)

Vând casă 3 camere, Aradul Nou cu Legea 112, 1.700 mp, toate utilitățile, amenajată, 48.000 Euro, negociabil. Telefon 289544; 0740.249.544. (33930)

Vând casă Pârneava, 300 mp teren, 36.000 Eu. Telefon 0723.308.286. (34013)

Vând casă, str. Poetului, 720 mp, FS 25 m. Telefon 0722.295.340; 0743.038.307. (34042)

Vând casă în Mureșel, 468 mp, 41.000 Euro. Telefon 0722.328.495. (34048)

Vând casă mare (lângă Beliu), compusă din grădină, curte mare, anexe și 4 camere. Informații telefon 311271; 0740.135.322. (34156)

Vând casă în localitatea Odvoș, la șosea, cu anexe și grădină, având suprafața de 2.473 mp. Telefon 0724.972.704. (34171)

Vând casă cu etaj, în comuna Livada, 5 camere, baie, bucătărie, garaj, încălzire centrală, tot confortul. Telefon 0745.106.372. (33457)

Vând casă 3 camere, bucătărie, baie, hol, curte. Informații 0745.849.560. (32651)

Vând casă, grădină, fântână, curte, localitatea N. Bălcescu, nr. 107, preț 8.000 Euro, negociabil. Telefon 0745.646.518. (33185)

Vând casă în Nădlac, str. 1 Decembrie, nr. 56, stare foarte bună, 750 mp, preț 50.000 EU negociabil. Telefon 0722.293.709. (32804)

Vând casă cu grădină mare, în Pârneava, toate utilitățile. Telefon 280990. (33439)

Vând casă în Secusigiu, 4 camere, încălzire centrală, anexe și grădină, 15.600 Euro, negociabil. Telefon 0744.519.631. (34060)

Vând urgent casă bună și pentru privatizare. Telefon 0726.798.511. (34198)

Vând casă în Gurahonț, preț negociabil. Telefon 0743.671.029. (Ag. Gurahonț, 52)

Vând sau schimb casă mare, central, tot confortul, 200.000 EU. Telefon 0723.215.328. (34232)

Vând casă Poetului, 560 mp, fs 18 ml, 41.000 EU negociabil. Telefon 289544, 0740.249.544. (34227)

Vând casă, grădină, 3.000 mp, Mândruloc - principală. Telefon 218763, 0741.015.972. (34239)

Vând casă 2 camere Pârneava str. Pădurii, colț cu Cpt. Ignat, fs 30m, ideal privatizare, 39.000 EU negociabil. Telefon 282408, 0744.292.683. (34243)

Vând casă, teren 50 ari, în localitatea Macea, prima stradă de la șosea, preț negociabil. Telefon 536329. (34270)

VÂNZĂRI SPAȚII

AGROMEC CERMEI vinde STAȚIE PECO în localitatea TÂRNOVA și două HALE de PRODUCȚIE (1.800 și 720 mp) în CERMEI. Telefon 328143; 0744.781.153.

Vând SPAȚIU ultracentral, 439 mp, 180.000 Euro, negociabil. Telefon 289544; 0740.249.544. (33930)

Vând HALĂ 500 mp, în MICĂLACA, 60.000 Eu. Telefon 0744.795.263. (34022)

Vând GHERETĂ, Calea VICTORIEI, vad comercial excelent, funcționabilă, cu stoc marfă. Telefon 0723.600.451. (33560)

Vând GHERETĂ vad comercial, zona Intim. Telefon 0722.419.336. (33937)

Vând, închiriez ABC Alimentara, toate dotările, str. Șaguna, 73. Telefon 218763, 0741.015.972. (34239)

Vând SPAȚIU central, lângă Teatru, 40 mp. Telefon 0723.308.286. (34254)

Vând SPAȚIU ultracentral, S+P+1, suprafața 620 mp, B-dul Decebal, 240.000 Euro, negociabil. Telefon 265771; 0722.698.350. (p)

VÂNZĂRI TERENURI

Vând teren 6.500 mp + casă, zona Școala UCECOM, 85.000 Euro. Telefon 0722.344.705. (32962)

Vând teren intravilan Arad, parcele 1.000 mp, front stradal 20 ml, 13.500 Euro, negociabil; disponibile 8 parcele a 1.000 mp, accept variante auto sau imobiliare. Telefon 289544, 0745.239.544. (33930)

Vând PESCĂRIE cu TEREN 5.300 mp, Arad, accept variante auto sau imobiliare, 25.000 Euro. Telefon 289544, 0745.239.544. (33930)

Vând teren intravilan în Gai, 4.006 mp, preț negociabil. Telefon 276553 sau 0745.634.885. (33624)

Vând teren 1,6 ha centură CET, FS 50 m, 4 EU/mp. Telefon 0788.421.421; 0722.562.024. (33114)

Vând teren S - 8.000 mp (FS-15 m), pe șoseaua de centură Micălaca Nord, 2 EU/mp. Telefon 0722.782.353. (33250)

Vând teren intravilan, 1.141 mp, Arad, str. Arinului nr. 9, 35.000 Euro. Telefon 0744.646.614. (33988)

Vând teren intravilan, 1.069 mp, Arad, str. Septimiu, 30.000 Euro. Telefon 0744.646.614. (33988)

Vând teren lângă balastiera de la Ghioroc (balta mică), S = 10.000 mp, lățimea la luciul apei 100 m. Telefon 0722.782.353. (34078)

Vând teren (fostă vie) în Covăsânț, S = 2.100 mp, 60 tone piatră de construcție. Telefon 0722.782.353. (34077)

Vând TEREN la șoseaua de centură. Telefon 0744.615.247. (33870)

Vând teren 300 mp, cu casă mică pentru demolat, în Vlaicu, aproape de Benzinăria „Amarad”. Telefon 0721.808.179. (34103)

Vând teren 149 mp, în incinta vechiului Abator. Telefon 0788.321.130. (34117)

Vând teren intravilan 518 mp, Grădiște (gaz + apă). Telefon 0740.304.930. (33104)

Vând teren pentru construcții casă sau investiții 465 mp, fs 32 ml, 20.000 Eu, negociabil. Telefon 0744.703.732. (33053)

Vând 1.440 mp intravilan, Calea Timișorii, proiect hotel, 120.000 Euro. Telefon 253364; 0722.257.409; 0741.253.364; 0788.253.364. (33228)

Vând TEREN cu CASĂ mică, 900 mp, zona Mureșel. Telefon 286545. (33207)

Vând 2 ha teren arabil la Zădăreni. Telefon 413122. (34214)

Vând teren zona Grădiște - Sere, 10 EU/mp. Telefon 0744.603.850. (34215)

Vând teren în Arad, cu front mare la DN Arad-Oradea. Telefon 0766.252.625. (34238)

Vând teren intravilan 500 mp, pe colț, Mureșel, preț 25.000 EU. Telefon 0726.313.546. (34240)

VÂNZĂRI AUTO-MOTO

Vând DACIA 1300, an 1996, 44.000 km, stare foarte bună, preț 2.000 Euro, negociabil. Telefon 230237 sau 0743.063.039.

Vând MAZDA 626, compresor diesel, an 1992, cu acte proveniență Germania, deosebită sau cumpăr acte. Telefon 0722.353.495. (30863)

Vând plug din țeavă cu 3 capuri, pentru tractor 650. Telefon 512719, după ora 18.

Vând microbus marfă Renault Master, 1987, înmatriculat, CIV. Telefon 0722.247.219. (30906)

Vând 2 FORD MONDEO 2000 Diesel Combi, 2001; OPEL ASTRA 2,6 Combi, 2001; FORD FIESTA 1,3 două uși, 2002, acum aduse în țară. Telefon 0722.295.928. (33170)

Vând Mercedes 124 (300), an 1987, stare super, aer condiționat, ABS, central, alarmă, turelă, genți aluminiu, cauciucuri noi, geamuri electrice etc + cass Pioneer cu magazie CD, preț 4.400 Euro, negociabil. Telefon 0745.489.918. (34261)

Vând sau schimb, variante, Mercedes C180, an 1995, înmatriculat PF. Telefon 0723.162.819. (33200)

Vând Dacia Break, anul 2001. Informații telefon 255482, 0745.280.883. (33233)

Vând Dacia 1300, CIV, numere noi, stare bună, 480 Euro. Telefon 0723.045.296. (34033)

Vând Dacia 1310, an 1987, numere noi, asigurare, VT, stare bună, 730 Euro. Telefon 0742.199.780. (34033)

Vând Dacia 1310, an 1997, foarte bună, întreținută, merită văzută, preț 1.850 Euro, negociabil. Telefon 0745.674.736. (34261)

Vând VW Golf II, an 1987, 1.6 D, pentru piese, preț 600 Euro fix. Telefon 0723.045.296. (34033)

Vând Renault Megane, an fabricație 2002, 1.6 benzină, 16 V, multe extrase, stare bună, 8.200 Euro, negociabil. Telefon 0722.251.535. (34053)

Vând autoturism Mercedes 300 D „Cobra”, an de fabricație 1983, stare foarte bună, preț 4.200 Euro. Telefon 0722.782.353. (34078)

Vând BMW 524 TDS Turbo Diesel, fabricație 1992, climă, full, scaune piele, central, 4.700 Euro, negociabil. Telefon 216081; 0745.899.017. (34079)

Vând Mercedes 124 Diesel, fabricație 1987, înmatriculat, ABS, climă, central, toate dotările. Telefon 216081; 0745.899.017. (34079)

Vând Dacia și piese provenite din dezmembrări la schimb cu Dacia avariată + diferență. Informații Pâncota, telefon 0741.407.506. (Ag. Pâncota, 192)

Vând PIESE: buldozere, excavatoare, Rabă, Saviem. Telefon 0726.253.412; 278983. (33212)

Vând VW Jetta Diesel, 5 trepte, roșie, preț 1.500 Euro, negociabil. Telefon 0740.116.188; 289994. (33247)

Vând combină de recoltat porumb știuleți pe un rând Tornado 4, presă de balotat pe sârmă. Telefon 0741.914.939, 534516. (Ag. UTA, 1523)

Vând rulotă turistică mare, două dormitoare, 1.600 Euro, neînmatriculată. Telefon 0723.273.749; 285305. (34132)

Vând urgent Opel Vectra Caravan 2.2 Diesel, 125 CP, fabricație 2001, 8.900 Euro. Telefon 0722.344.865. (34159)

Vând urgent Passat, 131 CP, Diesel, limuzină, 2001. Telefon 0724.575.344. (34159)

Vând Ford Mondeo 1.8 TD, an 1999, climă, stare foarte bună. Telefon 0744.841.630; 0257/243174. (34174)

Vând tractor 110 C, plus plug 4 capuri, remorcă, PAC, tocătoare tulei, Telefon 0740.688.600. (Ag. Ineu, 340)

Vând Dacia 1310 TLX, an 1990. Telefon 284102: 0723.179.815. (34073)

Vând Dacia 1310 L, an 1998, bord CN, stare impecabilă, preț 1.950 Euro. Telefon 218042; 0744.958.818. (34072)

Vând Dacia 1300, avariată, CIV, numere noi. Telefon 286211. (34047)

Vând Dacia 1310, an fabricație 1999, 44.000 km, super dotată, preț 2.650 Euro, negociabil. Telefon 0721.731.861. (34059)

Vând Dacia 1310, în perfectă stare de funcționare, cu CIV, 1984. Telefon 257053.

Vând (variante) auto Suzuki Vagon'R. Informații telefon 0722.419.336. (33937)

Vând tractor mic japonez 4x4 Diesel 14-20 CP ieșire de cardan, freză de sol. Telefon 0742.490.586, 0721.280.581. (UTA, 1477)

Vând Mitsubishi Pajero Jeep, 7 locuri, TDi, stare excepțională, 5.300 Eu, negociabil. Telefon 0722.621.601. (34157)

Vând Opel Omega 2000 i, anul 1994, stare bună. Telefon 0723.215.328. (34232)

Vând tractor U 650 înmatriculat, stare bună de funcționare. Telefon 356255. (34236)

Vând Dacia berlină an 2000, 42.000 km, carburator, stare foarte bună, preț 2.600 EU. Telefon 0744.194.376. (34255)

Vând BMW 520 fabricație 1997, stare foarte bună. Telefon 0727.056.173. (34258)

Vând tractor rutier U 650 din anul 1987, înmatriculat, remorcă basculantă auto 2 RPB din 1989, înmatriculată, încărcător Ifron din 1981. Telefon 213022, 0745.904.699. (34271)

Vând microbus TOYOTA, 8 locuri; an fabricație 1986, CIV + talon, 800 Euro. Telefon 0740.048.004; 0740.099.264. (34302)

VÂNZĂRI ELECTRO

Vindem CASE MARCAT FISCALE, CONSUMABILE, CÂNTARE ELECTRONICE, str. VICENȚIU BABEȘ, nr. 22 A. Telefon 211211, 281188. (c, 2044)

Vând CASE de MARCAT FISCALE, CÂNTARE ELECTRONICE, str. STÂNJENEL, nr. 6. Telefon 279702, 0745.395.107. (33365)

Vindem CASE de MARCAT, CÂNTARE ELECTRONICE și CONSUMABILE, strada I. L. CARAGIALE nr. 22. Telefon 272727; 282829. (33144)

Vând TV COLOR, MAȘINĂ AUTOMATĂ DE SPĂLAT, foarte ieftin și garanție. Telefon 275277. (32379)

Vând CONGELATOR, COMBINĂ FRIGORIFICĂ și FRIGIDER, foarte ieftin și garanție. Telefon 275277. (32379)

Numai noi vindem și în RATE: ELECTROCASNICE second hand (TV, MAȘINI de spălat, FRIGORIFICE), anvelope, MOBILIER NOU, la COMANDĂ. ARAD, Calea Radnei 225. Telefon 259339; 0744.706.321; LIPOVA - 563027; 0744.796.542. (33941)

Vând motor trifazic 12 KW, ieftin. Telefon 0744.248.269. (34149)

(Continuare în pagina 14)

(Urmare din pagina 13)

Vând TELEVIZOARE COLOR, diferite diagonale, telecomandă, teletext, Euroscart. Telefon 338090. (34015)

Vând laptop Compaq - Armada 100 S, 550 MHz, 256 RAM. Telefon 0741.020.682. (34144)

Vând VITRINE FRIGORIFICE VERTICALE, ORIZONTALE. Telefon 0745.792.400. (34152)

Vând în 2 rate MAȘINI SPĂLAT, TV COLOR. Telefon 251392. (34158)

Vând frigider, congelator, ladă frig, combină frig, vitrină frig, mașină spălat automată. Telefon 210613. (34062)

NOU! Vindem la cele mai mici prețuri ELECTROCASNICE: MAȘINI DE SPĂLAT AUTOMATE, CONGELATOARE, COMBINE FRIGORIFICE, LĂZI FRIGORIFICE, FRIGIDERE SIEMENS, BOSCH, PRIVILEG, ZANUSSI, TV COLOR, ANVELOPE. Calea RADNEI 151. Telefon 369090; mobil 0743.662.845. (34197)

Vând APARATE CAFEA „SAECO". Telefon 0740.515.236. (34222)

Vând motor electric trifazic, 30 kw, 750 turații/minut, nou, preț avantajos. Informații telefon 0744.673.923. (Ag. Gurahonț, 53)

Vând calculator Pentium III preț convenabil. Telefon 0726.239.544 sau 280628. (34267)

Vând congelator 5 sertare aproape nou. Telefon 243768 sau 0740.829.659. (34272)

VÂNZĂRI DIVERSE

Vând pian vienez coadă scurtă, placă bronz, stare foarte bună. Telefon 0744.757.917.

AGROMEC CERMEI vinde un TRACTOR U 650 și o COMBINĂ FORSCHIDT. Telefon 328.143.

Vând UTILAJE BRUTĂRIE, MALAXOR 500 kg, CUVE INOX. Telefon 210288, 0744.522.034. (34192)

Vând POMI FRUCTIFERI, diferite specii, ORNAMENTALI, TRANDAFIRI. Telefon 535058-seara; 0744.635.011, 0744.301.119, SARUȘI IOSIF, Dorobanți. (33805)

Vând 14 capre, sat Hălăliș. Telefon 557166.

Vând PLASĂ GARD ZINCATĂ - 34.000 lei/kg; CUIE - 28.000 lei/kg; RABITZ 47.500 lei/kg; toată gama de SÂRME; ELECTROZI, COTURI și BURLANE FUM - 45.000 lei/buc, etc. Str. Vrabiei, nr. 4. Telefon 289997, 0744.289.997, 0721.474.980, www.garduri.ro (32517)

Vând OȚEL BETON OB 37 diametrul 6...12 mm, 21.500 lei/kg și PLASĂ GARD 34.000 lei/kg, str. Andrei Șaguna, nr. 69. Telefon 251706, 0745.239.555. (32517)

Vând COLȚARE, CANAPELE, FOTOLII, NOI. Telefon 286069. (32563)

Vând BOLȚARI TERMOIZOLANȚI, zgură, beton, cal. I, 28 modele. Telefon 0745.634.885. (33624)

Vând POMI FRUCTIFERI, diverse specii, ORNAMENTALI și TRANDAFIR. Localitatea DOROBANȚI nr. 166, telefon 0745.839.884; 0741.978.171, KISS. (33556)

Vând BALAST, PIATRĂ, cu auto 16 tone. Telefon 0741.500.053. (33559)

Vând CONVECTOARE și BOILERE pe gaz. Telefon 253973; 0723.727.470. (34286)

Vând ANVELOPE, GENȚI 22.5 (2.000.000), second hand, LIPOVA, telefon 563027; 0744.626.392. (33040)

Vând baloți lucernă. Informații zilnic Arad-Gai. Telefon 0257-240101. (Ag. UTA, 1495)

Vând cățel Ciobănesc German, de trei luni, cu Pedigree și vaccinați. Telefon 0257/286618; 0740.107.446. (33178)

Vând porumb știuleți. Telefon 462004. (33244)

Vând calorifere de oțel K11, lungime 1300, înălțime 500, au fost montate o singură iarnă, la jumătate de preț. Telefon 0724.373.950. (33245)

Vând CĂRĂMIDĂ NOUĂ, 3.500 lei/ buc. Telefon 0742.778.641. (34014)

Vând CĂRĂMIDĂ NOUĂ, 3.500 lei/ buc. Telefon 0740.594.782. (34017)

Vindem TERMOTECI noi, gaz-electrice-lemne, INSTALAȚII ÎNCĂLZIRE complete. Rate, avans zero. Telefon 0740.323.470. (34026)

Vând disc 3.20, stare perfectă. Telefon 0743.689.480. (34031)

Vând garaj zona Alfa. Telefon 0742.497.907. (34103)

Vând mobilă dormitor: pat dublu, dulap dublu, masă cu 2 fotolii, toaletă; mobilă bucătărie, frigider, str. V. Goldiș, 1/3, ap. 16. Telefon 283770; 284932. (33098)

Vând geamuri cu roletă, frigider, mașină de spălat. Telefon 278966. (33138)

Vând instant Vaillant 16 litri, pe gaz, aproape nou. Telefon 284890, 281523. (34075)

Vând 200 bucăți plăci beton colorate 20/20 cm. Telefon 257053.

Vând mașină hidraulică pentru fabricat plăci beton cu model colorat 20/20 cm + matrițe alamă. Telefon 257053.

Vând CÂINE CIOBĂNESC MIORITIC (femelă), 11 luni, albă. Telefon 218042; 0744.958.818. (34072)

Vând RULOURI LEMN tei, plastic, obloane mobile lemn. Plata în rate. Telefon 0740.478.103, 0722.282.380. (33294)

Vând colțar extensibil, sufragerie Regeante, cuier de antreu cu dulap pantofi, cameră tineret Bonanza. Telefon 0723.609.913; 286008. (33194)

Vând butași înrădăcinați zmeură americană, 20.000 lei/buc; pălincă Zalău 52°, 100.000 lei/lt; porumb boabe 17 umiditate; cățel Ciobănești Bucovina pedigree, părinți campioni, cu acte, Peugeot 205. Telefon 338216, 0744.566.143. (33642)

Vând balansoar curte, italian, nou, plapumă cu pene, lână. Telefon 251885, 0745.857.578. (Ag. UTA, 1520)

Vând OȚEL BETON 21.500 lei/ kg, str. Pădurii nr. 105. Telefon 281929, 0740.047.129. (33058)

Vând rafturi cu polițe, dună pene gâscă. Telefon 251885, 0745.857.578. (Ag. UTA, 1520)

Vând 20 capre. Telefon 262833. (34152)

Vând 2 porci grași, rasa Duroc. Telefon 274388. (34188)

Vând țiglă, uși, geamuri, din demolări. Telefon 235129. (34209)

CONFECȚII DAMĂ de calitate, deosebite, MĂRIMI MARI 48-60, MAGAZINUL „BEL AMI", Bălcescu 9. Telefon 280959. (34211)

Vând garaj A. Vlaicu. Telefon 0723.541.212. (UTA, 1526)

Vând purcei rasa Duroch preț sa vedere, Vladimirescu. Telefon 514859. (34096)

Vând LEMNE FOC TĂIATE, 700.000 lei/mc. Telefon 278583. (34224)

Vând COLȚI (GERMENI) de MALȚ de la Fabrica de Bere Arad, pentru furajarea animalelor. Telefon 0745.370.403; 0721.895.664. (34237)

Vând fân de lucernă și semințe floarea-soarelui, Șepreuș. Telefon 356255. (34236)

Vând TV Sneider 70 cm, garanție, combină muzicală Aiwa, DVD Medion, motor + cutie viteză Dacia, motor Opel 3.0 benzină + calculator, piese Golf 2. Telefon 288172, 0723.627.678. (34248)

Vând masă pentru calculator, 1.300.000 negociabil, negru, mochetă 2.90x2.60, culoare verde + bej, 1.000.000 fix. Telefon 253804. (34250)

Vând cabină duș cu vănițǎ, preț negociabil. Telefon 0743.050.113. (34287)

Vând IAPĂ 3 ani și MÂNZ de 7 luni, roșu muran. Telefon 0741.088.144. (Ag. Criș, 497)

Vând mașină de cusut Singher seria „F", cazan pentru încălzire pe lemne, instant pentru baie gaz. Telefon 232355. (34281)

Vând grâu și ovăz, preț negociabil. Telefon 0257/474119. (Ag. Nădlac, 30)

Vând plug trei trupițe PP3 - 30 cu cadru șină, fabricat Craiova, preț negociabil. Telefon 0740.409.477. (Ag. UTA, 1535)

CUMPĂRĂRI TERENURI, IMOBILIARE

Persoană fizică, cumpăr apartament 2 camere, zona Podgoria, etaj 1 sau 2, igienizat. Rog seriozitate. Telefon 216217; 0742.020.919.

Cumpăr teren agricol în Șiria, Tauț, Dud, ofer preț avantajos. Telefon 0742.030.747. (32456)

Cumpăr teren intravilan Arad, minim 800 mp. Telefon 0723.308.286; 338544. (33049)

Cumpăr apartament 2-3 camere, Micălaca. Telefon 0726.289.694, 0744.550.396, 338544. (34013)

Cumpăr garsonieră cf. I. Telefon 0726.289.694, 338544. (34013)

Cumpăr apartament 2-3 camere, Vlaicu. Telefon 0726.289.694, 338544. (34013)

Cumpăr teren intravilan, Arad, minim 800 mp. Telefon 0723.308.286, 338544. (34013)

Cumpăr garsonieră Pecica, Pâncota, Criș, ofer 3.000 EU. Telefon 0721.731.861. (34058)

Cumpăr casă, stare foarte bună, central, Micălaca sau Aradul Nou. Telefon 0744.589.950, 338544. (34013)

Cumpăr teren 500-1.000 mp, toate facilitățile. Telefon 0742.731.089, după ora 18. (34114)

Cumpăr casă mică, cu teren 500-1.000 mp. Telefon 0742.731.089, după ora 18. (34114)

Cumpăr apartament 2-3 camere, Alfa. Telefon 0744.550.396, 338544. (34013)

CUMPĂRĂRI AUTO

Cumpăr MATIZ, anii 2000-2001. Aștept oferte la telefon 210835.

CUMPĂRĂRI DIVERSE

Cumpăr GRÂU de CALITATE cu deformare de 12 milimetri. Telefon 462342; 0740.172.327. (Ag. Sântana, 194)

Cumpăr pene vechi și noi, la preț bun. Telefon 280990; 0745.983.893. (34062)

Cumpăr pene vechi și noi, preț foarte bun. Telefon 214094; 0741.689.068. (34092)

Cumpăr pene de gâscă vechi și noi. Telefon 210480. (34128)

Cumpăr calorifere fontă; ofer 35.000-40.000/element și sparte. Telefon 0744.248.269. (34149)

Cumpăr pene noi și vechi. Informații telefon 210863 sau 0743.983.323. (34178)

Colecționar din străinătate cumpăr: obiecte vechi antice, picturi, obiecte din argint, ceasuri pendule și de buzunare, candelabre, statuete din bronz, cărți vechi, ilustrare dinainte de 1944. Telefon 0741.986.855. (31441)

CUMPĂRĂM PORCI GRAȘI, preț 50.000 lei/ kg + subvenție. Telefon 531497, 0745.969.075. (34202)

Cumpăr CALORIFERE FONTĂ 35-40.000 lei/ element. Telefon 0742.423.687, 0723.926.350. (34203)

LOCURI DE MUNCĂ

MADONA angajează VULCANIZATOR, GESTIONAR cu carnet B și C, DEPANATOR ELECTROCASNICE. Telefon 563145, 0744.796.542. (34207)

Angajez ȘOFER distribuție pâine și VÂNZĂTOR punct stradal. Telefon 0743.658.097. (34262)

Angajez ȘOFER PROFESIONIST, disponibil program prelungit, prefer din zona Vlaicu; VÂNZĂTORI legume-fructe; MUNCITOR NECALIFICAT - asigur condiții minime de dormit. Telefon 272270. (p)

LABORATOR DENTAR, BRAȘOV, dotat cu tehnologie ultimă generație, angajează, condiții foarte avantajoase, TEHNICIENI DENTARI. Telefon 0721.224.613. (33774)

Angajăm BRUTARI - PATISERI și FEMEI pentru FELIAT PÂINE. Telefon 211210. (Ag. UTA, 1505)

Angajăm VÂNZĂTOARE pentru BRUTĂRIE-PATISERIE. Telefon 211210. (Ag. UTA, 1505)

Angajăm VÂNZĂTOARE, DIRECTOR FIRMĂ de producție mobilă + uși. Telefon 253868. (33255)

METALCOMP INT. angajează PAZNICI și ELECTRICIENI. Telefon 254251, 257461. (33129)

Angajăm FRIGOTEHNIST, ELECTRICIAN AUTO. Telefon 0724.249.849. (33105)

CÂȘTIGI BANI PROMOVÂND SUPLIMENTE NUTRITIVE din SUA în sistem MLM. Telefon 0744.831.171. (33191)

Angajăm BRUTARI cu experiență și ȘOFER DISTRIBUȚIE PÂINE, domiciliul în ARAD. Telefon 0745.066.804; 0742.218.693. (34074)

CASERA angajează MUNCITORI pentru tâmplărie aluminiu și PVC. Telefon 369123, Calea Radnei, 203. (34105)

SC ATLANTIC TRAVELS SRL angajează PORTAR: studii medii (liceul), stagiul militar satisfăcut, experiență activitatea de pază, pașaport, permis auto, cunoașterea unei limbi străine constituie avantaj, domiciliu Arad, telefon. Relații telefon 0269-224101, 0269-231012 int. 355, orele 8-16. (34109)

Angajez LĂCĂTUȘ MECANIC chiar și proaspăt absolvent liceu. Telefon 0744.630.959. (34112)

SC VERBIȚĂ SRL angajează ȘOFERI TAXI, ELECTRICIENI AUTO, MECANICI auto, VOPSITORI auto, TINICHIGII auto, PORTAR. Telefon 227056, 275650. (Ag. UTA, 1518)

Căutăm CONTABILĂ pentru contabilitate primară și LABORANTĂ MOARĂ, 1/2 normă. Telefon 462342. (Ag. Sântana, 196)

TOP SECURITY, ARAD, P-ța Sârbească 1, telefon 281410, 280228, angajează PERSONAL PAZĂ și PERSONAL TEHNIC SISTEME ALARMĂ. (34139)

SOCIETATE COMERCIALĂ cu distribuție națională, angajează REPREZENTANȚI VÂNZĂRI pentru ARAD. CV la fax 0257/279509. (34163)

S.C. „TECNOWASH NEW" angajează SECRETARĂ și MECANIC AUTO pentru DACIA. Telefon 256829. (34168)

SC ARCOOM SCCA Arad, str. Cloșca, nr. 8, telefon 255889, angajează pentru secțiile din Arad și Curtici, CONFECȚIONERI la mașini de cusut industriale, TINERE pentru calificare în meseria de CONFECȚIONERE. (33130)

SC angajează AGENT IMOBILIAR, salar fix - procent. Telefon 213192. (33228)

SC BODIMAR IMPEX SRL angajează BĂRBAT serios pentru ÎNGRIJITOR VESTIAR. Telefon 270079. (34039)

SC BODIMAR IMPEX SRL angajează ELECTRICIAN calificat pentru ÎNTREȚINERE. Telefon 270079. (34039)

SC BODIMAR IMPEX SRL, angajează persoană serioasă pentru OPERATOR CALCULATOR - EVIDENȚĂ STOCURI MARFĂ - fete. Telefon 270079. (34039)

SC BODIMAR IMPEX SRL angajează IFRONIST-TRACTORIST cu carnet de rutierist și experiență. Telefon 270079. (34039)

SOCIETATE specializată în CONTORIZĂRI INDIVIDUALE, angajează AGENT de VÂNZĂRI pentru BIROUL din ARAD. Cei interesați sunt rugați să trimită un CV la fax 0257/275546. (34071)

Angajăm CONFECȚIONERE calificate și personal călcat. Bonuri masă, salar 4-8 milioane, Artileriei, Poarta II ARIS. Telefon 256585. (34162)

Caut AJUTOR MENAJ GOSPODĂRIE lângă femeie vârstnică vitală în străinătate. Asigur cazare, masă, plata la înțelegere. Scrieți pe adresa: KELEMEN RODICA, Arad, Piața UTA, bl. U3, ap. 20. (34186)

Angajez ȘOFER DISTRIBUITOR pe oraș, de preferință să fie profesionist. Telefon 252161. (34194)

SC ROSSETTI EAST SRL ARAD, str. Pădurii nr. 8, lângă Piața Obor, angajează 10 persoane în meseriile de TURNĂTOR și ȘLEFUITOR. Relații la sediul firmei. (34201)

APEMIN BĂILE LIPOVA angajează: 1 INSTALATOR SANITAR, 1 STRUNGAR. Informații la sediul firmei, str. Lugojului nr. 50. (339, Lipova)

SECURITY angajează TEHNICIENI SISTEME ALARMĂ și PERSONAL PAZĂ (bărbați-femei). Telefon 228786. (34187)

SC angajează TÂMPLARI cu experiență în prelucrare PAL MELAMINAT. Informații orele 10-12, telefon 276808, 211812. (34210)

Angajez VÂNZĂTOARE cu experiență pentru ABC. Salar 7.000.000 lei. Telefon 0742.348.098, 278233. (34220)

Angajez VÂNZĂTOARE cu experiență pentru Patiserie. Telefon 211788. (34223)

Căutăm AGENȚI ASIGURARE carte verde, punct fix zona EXPO Arad. Telefon 252702. (34253)

„X BAR" angajează OSPĂTARĂ, BARMANĂ. Telefon 0721.708.284. (34259)

Angajez BRUTAR, AJUTOR BRUTAR. Str. Petru Maior nr. 1/8, telefon 274360. (Ag. UTA, 1531)

Angajăm ASISTENTE MEDICALE cu autorizație de liberă practică. Telefon 0788.129.645. (34301)

SC SIREDA COMPANY SRL angajează AGENȚI IMOBILIARI. Telefon 212099. (34303)

(Continuare în pagina 15)

(Urmare din pagina 14)

PRESTĂRI SERVICII

Autorizat, execut INSTALAȚII SANITARE, ÎNCĂLZIRE, GAZ, CONTORIZĂRI, SCURGERI separate. Telefon 211156, 0744.785.877. (34096)

AUTOMATIC SERVICE repară MAȘINI SPĂLAT AUTOMATE, domiciliu. Telefon 259146; 0744.241.398. (34039)

MADONA, REPARĂ ieftin MAȘINI de SPĂLAT, FRIGORIFICE. Lipova - 563145; ARAD - 259339; 0744.796.542. (33143)

Repar MAȘINI de SPĂLAT AUTOMATE, cu piese originale, la domiciliul clientului. Telefon 274600. (31962)

Repar MAȘINI AUTOMATE, la domiciliul clientului. Telefon 241355. (31899)

Repar MAȘINI SPĂLAT AUTOMATE, la domiciliul clientului. Telefon 275277. (p)

SILDOR PROD
vânzări, montaj, reparații: VITRINE, CAMERE FRIGORIFICE și AER CONDIȚIONAT. Telefon service: 0257-349121; sediu: 0257-270622. (c)

„DAMAR" repară MAȘINI SPĂLAT AUTOMATE, garanție. Telefon 270518, 277749; 0740.869.274. (p)

Repar ieftin: FRIGIDE-RE, CONGELATOARE. Garanțial, deplasare gratuită. Telefon 380071; 0722.417.397. (33263)

Executăm LUCRĂRI de INSTALAȚII SANITARE și ÎNCĂLZIRE. Telefon 0722.876.225. (33242)

Execut TENCUIELI, GRESIE, FAIANȚĂ, ZUGRĂVELI, rigips, etc. Telefon 0742.676.641. (34099)

SOBAR PROFESIONIST, MONTEZ orice TERACOTE. Telefon 274767, 0766.681.985. (33759)

Curs MASAJ și REFLEXOTERAPIE. Diplome de stat. Telefon 252860, 0724.442.686. (33334)

EXECUT: zidărie, tencuieli, gresieri, faianțări, șapă, zugrăveli lavabile. Telefon 0724.794.357. (UTA, 1515)

Firma GRUIA face comenzi LA DOMICILIU, cu BUTELII ARAGAZ. Telefon 0740.672.059; 289426. (34218)

SC „ARCONS" califică în meseriile ZIDAR, DULGHER, TÂMPLAR, INSTALATOR SANITAR și GAZE. Telefon 254329. (34233)

Execut IZOLAȚII, ZUGRĂVELI, GRESIE, FAIANȚĂ, RIGIPS, parchet, instalații. Telefon 0744.705.830. (34246)

DIVERSE

„MIOCAR" acordă ÎMPRUMUTURI în sistem CAR (avantajos). Telefon 231225. (CP 633/2004)

Organizăm: NUNȚI, MESE FESTIVE, BANCHETE, în noul restaurant „ROBERTO". Prețuri rezonabile. Telefon 0722.348.103; 289014. (Ag. UTA, 1498)

Primăria ȘEITIN primește oferte pentru „Reabilitarea captării (foraj cu cabină de puț) pentru alimentarea cu apă" a localității Șeitin. Data limită de depunere a ofertelor este 26.11.2004, ora 13. Caietul de sarcini se găsește la sediul Primăriei. Informații la telefon 0257-415114. (34245)

CITAȚII

Se citează ȚENȚ FLORIAN cu domiciliul în localitatea Arad, str. Alba Iulia, nr. 2, bloc 582, ap. 10, jud. Arad, în Bihor, la Judecătoria Oradea, pentru ziua de 9.12.2004, ora 8.30 la camera 22, în proces cu GHIMEȘ DUMITRU și GHIMEȘ ECATERINA, în dosar nr. 1508/2004, având ca obiect prestație tabulară. (34234)

TURISM

„O SĂPTĂMÂNĂ DE REFACERE"
HOTEL PARC**
MONEASA
cazare cu mic dejun
1 procedură tratament balnear/zi
6 nopți la doar 1.200.000 lei/persoană.
Rezervări 0257/313044; 0257/212023. (c.p.)

RĂDUCU TRANSPORT, efectuează TRANSPORT INTERNAȚIONAL de PERSOANE: ITALIA, FRANȚA, SPANIA, GERMANIA. Telefon 0745.202.337. NOU! Luni și miercuri cursă ARAD-BUCUREȘTI (Complex EUROPA). (32230)

SCHIMBURI

Schimb (vând) apartament 2 camere + dependințe, ultracentral, la casă, cu apartament 1 cameră + diferență. Telefon 0723.992.371. (34186)

ÎNCHIRIERI

Ofer spre închiriere apartament 150 mp, str. Eminescu nr. 4. Telefon 282061; 0722.588.715.

Închiriez CASĂ MARE, pentru BIROURI, CABINETE, SPAȚIU COMERCIAL, toate utilitățile, zona GĂRII, str. AVRIG 36. Telefon 0745.796.832. (33818)

Doresc să închiriez apartament 2-3 camere, Alfa. Telefon 0726.289.694, 338544. (34013)

Doresc să închiriez apartament 2-3 camere, Micălaca. Telefon 0726.289.694, 338544. (34013)

Doresc să închiriez apartament 2-3 camere, central. Telefon 0726.289.694, 338544. (34013)

Doresc să închiriez apartament 2-3 camere, Vlaicu. Telefon 0726.289.694, 338544. (34013)

Doresc să închiriez apartament 2-3 camere, Alfa. Telefon 0744.550.396. (34013)

Caut casă de închiriat, 3-4-5 camere, cu încălzire proprie, mobilată, tot confortul (la cheie). Telefon 0724.590.986. (34035)

Ofer SPAȚIU COMERCIAL ultracentral, pentru închiriet, 130 mp, 650 EU/lună. Telefon 0722.344.810. (34106)

Ofer închiriere apartament central, 2 camere, mobilat, contorizat, condiții deosebite. Telefon 0721.375.633; 286393. (34136)

Primesc în gazdă băiat nefumător, cameră separată, bloc contorizat, Vlaicu. Telefon 0257/240642. (34118)

Dau în chirie pentru o familie apartament 3 camere, Alfa, nemobilat, 100 Euro. Telefon 0726.289.694; 338544. (33944)

Închiriez (ofer) garaj în zona Miorița. Telefon 0257/260460. (34065)

Ofer spre închiriere garaj metalic, str. Ștefan Luchian. Telefon 274388. (34188)

Închiriez unei fete o cameră la bloc, Alfa. Telefon 277652. (34202)

Dau în chirie apartament mobilat, 1 cameră, numai pe un an. Telefon 0744.290.863. (34205)

Dau în chirie cameră modestă cu intrare separată. Telefon 283129, 0740.514.709.

Ofer spre închiriere HALĂ 150 mp. Telefon 255084 - după ora 16; mobil 0726.128.909. (34225)

Închiriez apartament 3 camere zona Banu Mărăcine. Informații telefon 0724.514.672. (34241)

Dau în chirie apartament 2 camere mobilat, garaj, lângă Gară Aradul Nou. Telefon 0726.289.694. (34254)

Dau în chirie apartament 2 camere mobilat, Boul Roșu. Telefon 0726.289.694. (34254)

Dau în chirie apartament 3 camere parter, zona 300, pentru firme. Telefon 0726.289.694. (34259)

Închiriez (ofer) HALE 100 - 400 mp. Telefon 272107; 0740.252.873. (34260)

Închiriez garaj pe termen lung, Vlaicu. Telefon 243768 sau 0740.829.659. (34272)

Salariată singură, solicit urgent o cameră pentru închiriat. Telefon 0723.926.981. (34298)

Închiriez garsonieră, ultramodern amenajată, 100 Euro/lună. Telefon 0745.406.532. (34304)

PIERDERI

Pierdut CEC barat seria BA311/33326-33350 eliberat de Banca Românească Arad. Îl declar nul. (34263)

Pierdut carnet șomer eliberat de AJOFM Arad, pe numele Cazan Sorin Marian. Îl declar nul. (34251)

Pierdut carnet student eliberat de Universitatea „Aurel Vlaicu" Arad, pe numele Verdeș Mihaela Ramona. Îl declar nul. (34268)

Pierdut autorizație nr. 226503/11.03.1991, eliberată de Primăria Arad, pentru AF DAN TEXT. O declar nulă. (34288)

✞ DECESE ✞

Cu durere în suflet anunțăm încetarea din viață, a celui care a fost tată, socru, frate și bunic,

MOȚ
IOAN,

născut în comuna Mișca. Înmormântarea va avea loc azi, 18 noiembrie 2004, ora 12, de la Capela Cimitirului Eternitatea. Dumnezeu să te odihnească în pace! Copiii: fiica Emilia cu soțul Nicu Șerban, fiul Nelu, sora Lenuța și nepoții Nicoleta și Ciprian.

Cu adâncă durere anunțăm decesul celei care a fost

dr.
MARIA BEJAN,

în vârstă de 85 ani. Înmormântarea va avea loc azi, 18.11.2004, ora 12, la Cimitirul Pomenirea. Cu regret, nepotul DANIEL GEORGESCU.

✞ CONDOLEANȚE ✞

Mulțumim tuturor celor care au luat parte la înmormântarea celui care a fost

DELEANU
IOAN.

Odihnă veșnică. Familia îndoliată. (34269)

Sincere condoleanțe din partea colegilor de la S.C. TIAB S.A ARAD familiei KRIZSAN la trista despărțire de tatăl

ing.
KRIZSAN IOSIF.

Dumnezeu să-i dea odihna cea veșnică! (34280)

✞ COMEMORĂRI ✞

Azi, 18 noiembrie se împlinesc 5 ani de la decesul celei mai deosebite soții, mamă, soacră și bunică

FLOARE
DREUCEAN

(mama ICA) pe care am iubit-o și respectat-o nespus de mult și nu o vom uita niciodată. Soțul TEODOR, copiii DORU și DAN cu soțiile și nepoatele TEODORA și DIANE. (34277)

Lacrimi și flori pe mormântul acelei care a fost

GĂVRUȚA
FLORICA,

la patru ani de la trecerea în eternitate. Rugăm pe cei ce au cunoscut-o să-i îndrepte un gând pios. Familia. (34085)

Au trecut 10 ani de când a plecat dintre noi, lăsând un gol imens și lacrimi în inimile noastre, cea care a fost o minunată soție, mamă, soacră și bunică

TULCAN
ANA.

Bunul Dumnezeu s-o odihnească în pace! Soțul și copiii cu familiile. (34219)

Au trecut 2 ani de când a plecat dintre noi iubita și neprețuita noastră soție și mamă,

SIMINA
NEAGU.

Mami dragă, îngerul nostru drag, s-a născut ANDREI de care, te rugăm, ca de acolo de sus, să ai grijă să se facă mare și frumos. Rugăm pe bunul Dumnezeu să aibă grijă de sufletul tău și să-l țină aproape. Nu te vom uita niciodată! Parastasul și slujba de pomenire sâmbătă, 20 noiembrie 2004, ora 12, la mormântul din Cimitirul Pomenirea sau în biserica din cimitir. În veci nemângâiați, soțul LUCIAN și fiul GHEORGHIȚĂ NEAGU. (34125, 34230)

Pios omagiu la împlinirea a patru ani de la trecerea în veșnicie a celui care a fost

PETRU
COMARNESCU.

Dumnezeu să-l odihnească în pace! Soția VICHI, fiica NICOLETA, ginerele ROMI și nepotul SILVIU. (34160)

O lacrimă, o floare în memoria celui care a fost

VASILE MARCU
47 ani.

De opt ani de zile, ne gândim mereu la tine și nu putem uita ce mare îți era dragostea. Scurgerea timpului sapă tot mai adânc rana sufletului nostru și nu va putea șterge durerea care ai lăsat-o în urma ta. Doar zâmbetul și bunătatea ta de soț și tată deosebit, ne va însoți veșnic. A ta iubită soție SIDUȚA și scumpul tău fiu LUCIAN cu soția LOREDANA îndurerați și greu încercați. Dumnezeu să-l odihnească în pace! (34191)

A trecut un an de când ne-a părăsit pentru totdeauna, draga noastră mamă și soție

HORODINCĂ
MARGARETA.

Nu te vom uita niciodată. Fiul și soțul. (34244)

Azi se împlinesc 6 săptămâni de la dureroasa despărțire de dragul nostru soț, tată, socru și bunic

TOCOI IACOB,

din CHIȘINEU CRIȘ. Te vom păstra veșnic viu în sufletele noastre. Dumnezeu să-i dea odihnă veșnică! Familia. (Ag. Criș, 499)

S-a scurs un an de la decesul soțului, tatălui și bunicului nostru

FILIMON IOSIF.

Comemorarea duminică, 21 noiembrie 2004, la Biserica din VLADIMIRESCU. Familia îndurerată. (34291)

Timpul a trecut, dar pentru noi parcă totul a fost ieri, durerea din suflet continuă că nu te putem vedea și avea alături de noi. Se împlinesc 2 ani de când

BORTEȘ
COSTEL

nu mai e printre noi decât în amintiri. Soția LETIȚIA și fiica ANCA. (34290)

Azi se împlinesc 4 ani de când ai plecat de lângă noi și ne-ai lăsat un gol mare, o durere în suflet,

FLORI
GĂVRUȚĂ.

Te vom păstra veșnic în inimile noastre. ANIȘOARA, RODI, MAMA, TATA. (Ag. UTA, 1533)

✞ SERVICII FUNERARE ✞

RO STYL COMPANY
Servicii Funerare
magazine deschise și noaptea
Arad, Str. M. Eminescu 22
(peste drum de Artex)
tel. 214.422
Arad, Calea Victoriei 31
(lângă Strungul)
tel. 228.909; 0744.690.121

OFERĂ:
- Sicrie și accesorii funerare
- Transport funerar cu mașini speciale în țară și străinătate.

GRATUIT: Transportul sicriului la domiciliu în Arad.

REDUCERE 20% LA SICRIU clienților care fac spălat, îmbrăcat, formolizat și transport cu firma noastră.

PLATA ȘI DUPĂ ÎNCASAREA AJUTORULUI DE ÎNMORMÂNTARE

IN MEMORIAM "KUKI"
SERVICII FUNERARE COMPLETE
Str. M Eminescu Nr.4
în curte
Tel: 211.929 - 0723.343.964
MAGAZIN DESCHIS LA ORICE ORĂ

OFERĂ:
- **SICRIE** 10 modele de la 900.000 - 3.400.000
- **SICRIE LUX** 6 modele de la 3.600.000-22.500.000
Mânere, Șuruburi, prosoape, lumânări, colaci și colivă
- **LENJERIE** 10 modele de la 350.000 - 2.000.000

Apelând la serviciile noastre
(spălat, îmbrăcat, formolizat și transport)
BENEFICIAȚI DE 20% REDUCERE LA SICRIU

GRATUIT Transportul sicriului la domiciliu
Transport Intern și Internațional
Se poate plăti și după ridicarea ajutorului de înmormântare

FERESTRE ȘI UȘI PVC CU GEAM TERMOPAN – PROFIL ACTUAL AUSTRIA | JALUZELE VERTICALE ȘI ORIZONTALE

CALITATE AUSTRIACĂ !
LEMN STRATIFICAT CU GEAM TERMOPAN → FERONERIE AUSTRIA!
Plata în RATE !

20% REDUCERE
până în 31.12.2004 → **S.C. PLASTOTHERM S.R.L. Arad**
Str. L. Blaga, nr. 23. Tel./Fax. 0257.211.272; 0722.677.100

(c.551/2004)

Magazinele BENDEA

vă oferă

toată gama de instalații sanitare, materiale de construcții, scule, materiale pentru amenajări interioare

ARAD
B-DUL REVOLUȚIEI nr. 26-38 telefon 231.853
STR. PĂDURII telefon 228.966
STR. L. REBREANU nr. 68 telefon 250.905

NOU!!! JALUZELE verticale și orizontale

PRODUSE ELECTROCASNICE

cuptoare cu microunde
mașini de spălat
televizoare
frigidere
aragaze
hote

Ofertă specială la baterii cu bilă

(c. 752/2003)

Toate produsele comercializate cu plata în 60 rate lunare

Fără avans
Fără girant
Transport gratuit

S.C. AUTOGRUPM ROMANIA SRL ARAD

Zona Industrială de Vest Str. I, nr. 9/9 A
Telefon 271.170 Tel/Fax: 271.401
e-mail: **autogrupm@artelecom.net**

*Importantă societate europeană producătoare de automacarale și mijloace de ridicat

ANGAJEAZĂ URGENT pentru fabrica de componente metalice pentru macarale

ALEZATORI

pentru mașini de alezat în trei coordonate cu comandă numerică

Salarii în conformitate cu pregătirea profesională.

(3709202)

S.C. VERBIȚĂ S.R.L.

Calea A. Vlaicu nr. 282
Tel. Vânzări: 275.690
Tel: 227.056; 227.650
Fax: 227.055
www.verbita.ro

Credit și leasing pentru persoane fizice și juridice

Profesionalism
Promptitudine
Flexibilitate
Finanțare de marcă atât vehicule noi, cât și de ocazie

(c.356/2004)

Vinde autoturisme gama DACIA la prețuri de producător

VERBIȚĂ dealer autorizat DACIA

www.dacia.ro

DACIA groupe Renault

EXPERT SA Arad

în calitate de lichidator al SC DIM SRL Arad vinde la licitația publică din data de 10.12.2004 ora 12,00 urmatoarele categorii de bunuri:

- autoturism RENAULT CLIO (berlină, 3 volume, 4 uși, an fabricație 2002, benzină, motor 1.400 cmc, 96 CP, roșu, 60.000 km) - la prețul de pornire de 270.000.000 lei inclusiv TVA
- scanner color HP SCANJET 7400 c (1 buc.) la prețul de 2.032.760 lei inclusiv TVA

Îi invităm pe această cale pe cei care pretind vreun drept asupra acestor bunuri să îl înștiințeze despre aceasta pe lichidator până în preziua lucratoare a licitației.

La licitație pot participa persoanele fizice și juridice care la momentul licitației fac dovada achitării garanției de 10% din valoarea de pornire în licitație inclusiv TVA pentru fiecare bun.

Lista bunurilor scoase la licitație este disponibilă la sediul lichidatorului. Licitația se va desfășura la sediul SC EXPERT SA din Arad, str. Bolintineanu, nr. 5. Informații cu privire la bunurile care vor fi valorificate se pot obtine la tel. 0257-259.740 (EXPERT SA) și 0722-343.784 (MOȚMARIUS).

(C.A./2004)

TERMOPLAST

FERESTRE UȘI * PVC

Viitorul obligă ... Vânzări în rate

Tâmplărie PVC cu noua generatie a profilelor ALUPLAST Germania, cu 3 și 5 camere, feronerie germană

Spațiu de prezentare: Piața UTA , Bl. Z 22 parter !

Rulouri , jaluzele și plase de insecte .

aluplast **Sisteme de garduri, porti și balustrade din aluminiu.**

TEL 0257 273550 sau 0788 460230; 0788 460231

(c.117/2004)

GABOR PROFILE

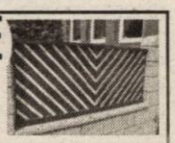

ARAD - str. MĂLIN nr. 3
TEL/FAX 0257 349.848
MOBIL 0788 436.841/2
www.gabor-profile.go.ro

PORȚI
GARDURI
BALUSTRADE
din profile de aluminiu vopsite în câmp electrostatic

S-A TERMINAT CU RUGINA!

Vânzare ÎN RATE

(c.835/2004)

calitate austriacă, design personalizat, culoarea visată

MATROS 2000

Oferă până la 16 % reducere la PARCHET LAMINAT

si FOLIA IZOLANTĂ 3 MM GRATIS

ARAD, Calea A. Vlaicu nr. 28-32
Tel: 0257-349.888, 0744.755.786
lângă stadionul UTA

(c.679/2003)

Madona S.R.L.

VĂ OFERĂ ȘI ÎN RATE

Electrocasnice SECOND HAND
Mobilier nou LA COMANDĂ
Anvelope

FACILITĂȚI pentru PENSIONARI și AGRICULTORI

ARAD - Calea Radnei 225 tel. 259.339
LIPOVA - Calea Timișorii 111 tel. 563.145. mobil 0744.796.542

(c.670/2004)

S.C. Salubritate S.A. Arad

Bd. Iuliu Maniu FN

ORGANIZEAZĂ:

LICITAȚIE PUBLICĂ CU STRIGARE, ÎN VEDEREA VÂNZĂRII URMĂTOARELOR MIJLOACE DE TRANSPORT înmatriculate și în stare de funcționare, după cum urmează:

- **autogunoieră compactoare** - 10 buc.
- **autospecială transport container 4 m.c.** - 6 buc.

Licitația va avea loc la sediul societății din Bd. Iuliu Maniu FN, în data de 18.11.2004, ora 10,00 și se va repeta în fiecare joi, la ora 10,00, până la vânzarea tuturor mijloacelor cuprinse în listă.

INFORMAȚII SUPLIMENTARE se pot obține la sediul societății sau la tel. 0257-264.367; 0257-262.417, fax 0257-219.388, e-mail salarad@inext.ro.

(c. 20/2004)

Verificarea metrologică

pentru contoare de apartament

PRIN

COLNAGO SRL

* Colaborează cu producători: Zenner, AEM Timișoara

* Se acordă garanție pentru contoare
* Atestat metrologic Zenner
* Unic reprezentant și atestat AEM Timișoara
* **Prin administratori se pot obține facilități pentru un bloc întreg.**

Tel. 0723/34.39.76, tot timpul; 255.274 între orele 16,00-20,00.

Numerele de telefon se găsesc și la rubrica „Utilitare" a ziarului Adevărul, zilnic.

(0788084)

ALPIN C

ECHIPAMENTE DE PROTECȚIE și LUCRU

• mănuși protecție • ochelari • căști protecție și viziere • antifoane • aparate de respirație Dräger • costume speciale • material de avertizare și delimitare • centuri de siguranță și accesorii • truse prim ajutor - truse A.D.R. • stingătoare • îmbrăcăminte impermeabilă • încălțăminte de siguranță • echipament de protecție electroizolant • echipament de lucru • echipament sport • echipament militar • consultanță.

Str. VASILE ALECSANDRI nr. 9
tel.: 0257 - 214.620, tel/fax: 0257 - 284.736
mobil: 0744.774.502, 0723.285.350
e-mail: office@alpin - c.ro
www.alpin-c.ro

(c. 674/2004)

NOU
- PRODUCȚIE TRICOURI
- IMPRIMĂRI TEXTILE
- LUCRĂRI GRAFICĂ INDUSTRIALĂ

SANPAOLO IMI BANK ROMANIA
- CREDITE PERSONALE -
Perioada de creditare
până la **10 ani**
Destinația creditului
NU TREBUIE
justificată față de Bancă
Dobânda:
- credite în valută: de la 7 % pe an -
- credite în Lei: de la 25 % pe an -

Informații suplimentare:
ARAD, B-dul Revoluției, Nr. 88
TELEFON: 280.503, 280.547

ADEVĂRUL
Cotidian independent Arad

Anul XVI, nr. 4373
24 pagini + Supliment TV *VINERI, 19 NOIEMBRIE 2004* *6.000 lei*
adevarul@arad.ro; adv.pub@arad.ro http://adevarul.arad.ro
Publicație auditată de BRAT
Tiraj mediu zilnic vândut: 27 845

ASTRA
ASTRA VAGOANE CĂLĂTORI
Singurul producător de confort din domeniu
Str. Petru Rareș 1-3
Tel: 233.651 Fax: 258.168
e-mail:
astra.calatori@astrac.rdsar.ro

Fotbalul ca afacere

Mircea Dorgoșan

Fără îndoială că la ora actuală, fotbalul este unul dintre subiectele care trezește cele mai mari pasiuni și cele mai mari discuții, nu există o zi lăsată de la Dumnezeu, fără să nu apară ceva la televiziune sau prin ziare despre un fotbalist sau altul. ***Ce goluri a marcat sau a ratat, ce-i face nevasta, copilul sau vecinul, ce „cuceriri" a mai făcut (mai ales dacă-l cheamă Mutu), pe câte milioane de euro s-a transferat cutare de la o echipă la alta, ce „subtilități" strategice (s-a văzut...) a pregătit „Generalul" împotriva „marii" echipe a Armeniei (aflată pe locul 123 în lume!), cât de supărat este Mircea Sandu, mai marele peste fotbalul românesc că ziariștii nu „țin aproape" de „Națională" (adică, mai și critică în loc doar s-o laude) și multe altele asemenea.***

(Continuare în pagina 6)

Foto: Margareta Szegö

Quinton Quayle, ambasadorul Marii Britanii la București:

„Sunt optimist. Sper că România va intra, în 2007, în Uniunea Europeană"

Quinton Quayle a fost numit ambasador al Marii Britanii la București în 2002. Anterior a reprezentat Marea Britanie la Bangkok, Paris și Jakarta. A fost director adjunct al Departamentului Comunității Europene, în cadrul Ministerului de Externe britanic, printre responsabilitățile sale aici numărându-se și Acordul de Asociere cu România. Printre pasiunile sale se numără colecționarea cărților - ediții princeps ale cărților de ficțiune polițiste - și urmărirea meciurilor de fotbal. Este fan al West Bromwich Albion, un club britanic din Premier League care îl are în echipă pe românul Cosmin Contra. Quinton Quayle este căsătorit cu Alison, o traducătoare profesionistă de limbă franceză. Au doi fii, unul studiază Filosofia la Universitatea din Newcastle, iar celălalt lucrează în apropierea Londrei, ca specialist în planificare corporatistă.

Diana Duțu

(Continuare în pagina 13)

Citiți în ziarul de mâine partea a doua a anchetei

Escrocheriile cu mașinile de cusut

Țăranii din România au cel mai scăzut nivel de trai din Europa.*
Pensia minimă a unui țăran român este de 18 Euro.
Când "faptele sunt politica mea" (Adrian Năstase), mizeria este realitatea ta.
În cifre strigătoare la cer.
Alege să trăiești bine în viață, nu în rapoarte electorale.
Răstoarnă situația în favoarea ta.
D.A. PNL-PD
E TIMPUL DREPTĂȚII, E VREMEA ADEVĂRULUI
* sondaj Gallup 3 noiembrie 2003

Luni, **22 noiembrie 2004**, **Alianța D.A. PNL-PD** Arad invită distinsul CORP PROFESORAL la o întâlnire cu domnul
prof. univ. dr. Andrei Marga
Întâlnirea va avea loc la **Sala Mare a Teatrului „Ioan Slavici"**, Arad, de la **ora 17,00**
(c.796/2004)

Cinci luni au trecut
de când Alianța DA PNL-PD a pus mâna pe Arad, și în cinci luni nu s-a schimbat nimic în bine în municipiu și județ. Dimpotrivă! Aradul este mai murdar – ceea ce nu surprinde, având în vedere că primăria, sub mâna Alianței „gospodare" a acumulat deja datorii de 34 de miliarde de lei la firmele care ar trebui să facă curățenie!

Nu s-a făcut nimic în Arad!
în afară de faptul că liberalii și democrații au împărțit printre ei posturile din consiliile de administrație de la societățile subordonate Consiliului Local și Consiliului Județean, lucrurile stagnează. Noua putere și-a satisfăcut clientela pe plan local, iar acum încearcă, șmecherește, să ajungă și în Parlament, unde

și-ar satisface clientela arădeană și de la București.
Liberalii și democrații se dau acum de ceasul morții și plâng de mila penseionarilor, dar atunci când ar fi trebuit să i ajute, în 1997-2000, i-au lăsat să rabde foamea. Au distrus agricultura și zootehnia, iar acum fac comparații mârlănești între nivelele de trai!

Dacă rușinea ar durea, PNL-PD ar fi în cârje!
Dar, din păcate, nu doare. De aceea, liberalii și democrații care promovează nepotismul, cumetria, clientelismul, își pot permite să vină în fața Dumneavoastră și să vă amăgească. Și-au promovat pe listele electorale prietenii, o mână de oameni despre care nu spun nimic, fiindcă nu au ce să spună: nu îi cunoaște nimeni, fiindcă nu au realizat mare lucru în viață. Vor în schimb să ajungă la București, să își facă un rost în Parlament.

Nu vă mai lăsați mințiți de Alianță!
Numai Uniunea Națională PSD+PUR are candidați pregătiți; oameni cu experiență, care vor munci serios pentru Arad, pentru subvenții în agricultură, pensii și salarii mai mari, medicamente compensate, o bătrânețe demnă pentru persoanele vârstnice și perspective mai bune pentru tineri!
(c. 797/2004)

ALGLASS Plus
TÂMPLĂRIE DIN AL. SI PVC
CALITATE GERMANĂ - PRETURI DE EXCEPTIE
PLATA ÎN RATE FĂRĂ AVANS - FĂRĂ GIRANTI
Str. Roșiori nr. 26;
tel: 272812; tel./fax: 289053
(c.703/2003)

Meditația zilei

„Munca scutește pe om de patru mari rele: plictiseala, viciul, sărăcia și invidia”.

(Voltaire)

Calendar

Vineri, 19 noiembrie

Astăzi, Soarele răsare la ora 8 și 16 minute și apune la ora 16 și 44 minute. Au trecut 323 de zile din acest an. Au mai rămas 43 de zile până în 2005.

Praznicul zilei: Biserica ortodoxă: Sf. Mc. Avdie; Sf. Sfințit Mc. Varlaam; **Biserica greco-catolică**: Sf. Pf. Avdie; Sf. M. Varlaam; **Biserica catolică:** Epimah și Alexandru.

A venit barza!

La Arad: ***Vizitiu Alexandra Daniela,*** Șamu Laioș, Gherebeneș Antonio Călin, Morozan Sara, Lepoiev Olivera, Antonie Dennis-Nicolae, Preda Laura-Ștefania

Comenzi TAXI

- ● ALFA PLUS 949; 349.349
- ● TAXI ALFA 22.88.88; 25.25.26; 0723-200.301; 0745-50.60.70
- ● TAXI ARAD 244.244; 274.444; 0722-755.440
- ● DIESEL STAR 212.222; 0722-361.011; 0745-645.645
- ● FAVORIT 280.000; 281.111; 0740-083.333; 0724-409.992
- ● EUROPA 275.555; 0723-677.555; 0744-828.163
- ● VALI DIESEL 280.705; 280.100
- ● MIRCO MILI 230.530; 230.730; 0740-152.828; 0723-062.366
- ● DELMAR 229.220
- ● TAXI VERBIȚĂ 944; 0726.336.969; 0741.200.300;

„Adevărul” vă ascultă

La telefonul dimineții, 280.944 între orele 9,00-12,00

☎ **Viorel Cercelaru** din Arad, strada Salciei s-a prezentat la redacție pentru a reclama serviciile oferite de lucrătorii de la Arhivele Statului Arad: **„M-am dus la ei să-mi dea o adeverință pentru grupa a doua de muncă, ce îmi trebuia pentru actele de pensionare. Eu am lucrat la Avicola și actele socie-tății le dețin ei. Mi-au spus că ei nu dau nici o adeverință și s-au purtat foarte urât cu mine...”**

Pentru rezolvarea problemei, am luat legătura cu **Ioan Popovici** - consilier la Arhivele Naționale Arad, care ne-a spus că Viorel Cercelaru a refuzat să completeze o cerere tip și că fără acea cerere nu putea să-i elibereze nici un fel de act. **„Noi încercăm să fim amabili și să servim pe toată lumea, dar avem ordine stricte de la București. Nu facem noi regulile aici. I-am cerut să completeze acea cerere cu datele personale pentru că numai așa puteam să-i dăm un răspuns oficial în scris...”**

„Să vină la noi să completeze cererea și va primi răspunsul”, a mai spus Ioan Popovici.

Redactor de serviciu, N. B.

La telefonul după-amiezii, 280.003, între orele 15,00-18,00

Orza Mihaela, din Micălaca, zona III, bl.187, ne-a sesizat faptul că de circa o săptămână de zile pe șoseaua de centură dintre viaductul de la Polivalentă și podul care leagă cartierele Micălaca de Subcetate nu funcționează iluminatul stradal. Din câte ne spune dumneaei, pe timpul nopții lămpile de pe ambele sensuri rămân stinse, în ciuda faptului că este o zonă destul de circulată. Operatorul de serviciu de la „Deranjamente CONEL“ (tel. 235991) a preluat reclamația și ne-a comunicat că o va aduce la cunoștința conducerii societății, în vederea remedierii defecțiunii.

Redactor de serviciu, R.D.

Rețeta zilei

Supă de țelină cu paste făinoase

Ai nevoie de: 1 kg țelină, 2 cepe, 2 morcovi, 4 cartofi, o mână de paste făinoase, 1 cutie smântână, sare, condiment tip Vegeta, ulei.

Cum procedezi: Cureți toate zarzavaturile, tai ceapa mărunt, iar pe celelalte cubulețe. Pe toate le înăbuși în puțină apă cu ulei și condiment după gust. După câteva minute, torni apă și le lași să fiarbă. Când sunt aproape fierte, adaugi pastele făinoase și mai lași pe foc 10 minute. La sfârșit adaugi smântâna, sare după gust și mai dai un clocot.

Sesiune de comunicări științifice

Astăzi, începând cu ora 16 și mâine, la Muzeul de Artă se deschid lucrările sesiunii de comunicări științifice „Istorie și Demografie - Căsătoriile Mixte în Transilvania în secolele XVIII-XX”.

În atenția pacienților cu limfom non-Hodgkin (în special folicular) din Arad și Județ

Rugăm să vă prezentați la controlul hematologic în data de 29 și 30 noiembrie 2004, Compartimentul de Hematologie, Etaj IV - ***Spitalul Clinic de Urgență Arad.***

Vă mulțumim.

(0788127)

Meteo

Vremea va fi în general închisă și se va răci accentuat în partea a doua a intervalului. Cerul va fi mai mult noros, îndeosebi ziua, când temporar va ploua. În cursul serii, trecător ploile se vor transforma în lapoviță și ninsoare. Vântul va sufla moderat, cu intensificări din sector vestic.

Temp. max.: 6 la 9°C Temp. min.: -3 la 0°C.

Actualitatea culturală

TEATRU

Vineri, 19 noiembrie, ora 20, la sala Studio a teatrului arădean va fi prezentat spectacolul **În largul mării.**

CINEMATOGRAFE

DACIA (tel. 255.576): Vineri, sâmbătă și duminică, orele 17,30-20,00: **Orient Expres**

Luni, marți, miercuri, joi, orele 11, 13, 15, 17, 19, 21: **Două pupeze albe (SUA).**

CUR$UL VALUTAR

VALORI ÎNREGISTRATE IERI, 18 NOIEMBRIE 2004

Denumirea valutei	BNR	BCR		BRD		Banca Transilvania		Banca Românească		Banca Romexterra		Alpha Bank	
		C	V	C	V	C	V	C	V	C	V	C	V
Euro	39887	39500	40400	39770	40520	39400	40000	39700	40400	39700	40500	39500	40400
Dolar S.U.A.	30575	30300	31300	30370	31110	30200	30850	30341	30917	30310	31110	30300	31900
Forint	163	153	171	157	169	156	164	-	-	160	167	-	-

ADEVĂRUL
Cotidian independent Arad
Editor: S.C. ADEVĂRUL Arad S.R.L.
COD FISCAL R 1681938 ● COD SICOMEX 19.604 ● CERTIFICAT J 02/1886 / 31 X 1991 ● COD SIRUES 020956601 ● ISSN 1220 - 7489

Consiliul de administrație: președinte - **MIRCEA DORGOȘAN,** telefon 281802, 280625; **vicepreședinte - MIRCEA CONTRAȘ,** telefon 280854; **membri: LIZICA MIHUȚ**, telefon 280070, **ȘTEFAN TABUIA,** telefon 280854, **MIRCEA ȚÎȘCĂ**, telefon 280904.

Colegiul de redacție: ȘTEFAN TABUIA (redactor-șef), telefon **280854; MARCEL CANCIU** (șef secție foto), telefon **281701; ALEXANDRU CHEBELEU** (șef secție sport), telefon **281701; GABRIELA GROZA** (secretar general de redacție), telefon **280854; VASILE FILIP** (șef secție cultură-învățământ-tineret), telefon **280003; IOAN IERCAN** (șef secție politică), telefon **280943; TRISTAN MIHUȚA** (șef secție probleme sociale - investigații), telefon **281855; DORU SAVA** (șef secție economic), telefon **281738; NICOLAE OPREAN** (șef secție actualități), telefon **280003; MIRCEA ȚÎȘCĂ** (șef secție publicitate și difuzarea presei), telefon **280904; MIRCEA CONTRAȘ** (vicepreședinte al consiliului de administrație), telefon **280854; MIRCEA DORGOȘAN** (președinte al Consiliului de administrație), telefon **281802, 280625.**

Redacția și administrația: 310130 Arad, Bd. Revoluției nr. 81. Telefoane: SECRETARIAT - 281802, fax 280655, 280625; ADMINISTRAȚIE - CONTABILITATE - 281797; MICA PUBLICITATE - 210775; MAREA PUBLICITATE - 280904; CLUBUL PRESEI - 280989.

Tiparul executat la S.C. MEDIAGRAF S.A. ARAD, str. Feleacului F.N., telefon 250902, fax 250920

Adresa Internet http://adevarul.arad.ro

Horoscop

Vineri, 19 noiembrie 2004

Berbec (21.03-20.04). Aflați o veste legată de cineva plecat în străinătate. Este posibil să aveți o discuție care vă va favoriza pe dvs.

Taur (21.04-20.05). Aveți o mică problemă de sănătate, dar nu disperați. Este trecătoare.

Gemeni (21.05-20.06). Nu uitați că în viață mai există și momente când trebuie să mai lăsați de la dvs.

Rac (21.06.-22.07). La serviciu sunteți stresați și nu puteți pune în aplicare ceea ce vă doriți.

Leu (23.07-22.08). Aveți planuri multe și sunteți derutat din cauza faptului că nu știți cu care să începeți. Cereți sprijinul cuiva din familie, care va face tot posibilul să vă ajute.

Fecioara (23.08-22.09). Munciți mult, dar nu sunteți apreciat așa cum ar trebui. Luați frâiele în mâini.

Balanța (23.09-22.10). Astăzi aveți chef de plimbare, de teatru sau de film. Păstrați-vă calmul dacă veți fi contrazis.

Scorpion (23.10-21.11). O persoană mult mai în vârstă este dispusă să vă ajute dacă îi veți cere ajutorul.

Săgetător (22.11-21.12). Cineva din familie vă enervează și vă lăsați purtați într-o discuție care vă stresează.

Capricorn (22.12-19.01). Nu luați aminte la ce vi se spune și luați totul în derâdere. Atenție dacă vă gândiți să vă schimbați serviciul.

Vărsător (20.01-20.02). Vorbiți cu un coleg despre o ieșire la munte în week-end.

Pești (21.02-20.03). Vă simțiți obosiți și vă doriți o zi mai relaxantă. Din păcate, cum vă așterneți, așa dormiți.

Utilitare

PRIMĂRIA MUNICIPIULUI

Program de relații cu publicul (camera 5) luni-vineri între orele 8-20. Tel. 284.744, tel. centrală 281.850.

PIEȚE, TÂRGURI

Astăzi este zi de piață la Ineu, Lipova, Covăsânț, Mișca, Moneasa, Șepreuș, Șimand, Vladimirescu, Șeitin. Tot astăzi se organizează târguri săptămânale la Ineu, Șepreuș, Șimand.

FARMACII DE SERVICIU

◆ Farmacia **REMEDIUM** Arad, B-dul Revoluției nr. 52-54. Program luni-vineri: 7,30-20,00, sâmbătă 8,00-14,00. Telefon 233.195. Eliberăm rețete compensate și gratuite.

◆ Farmacia **„ALEXANDRA”**, str. Tribunul Dobra, nr. 24 (stația tramvai Boul Roșu), tel. 282.062. Program luni-vineri: 7-22; sâmbăta: 8-18; duminica: 9-15. Eliberează medicamente compensate și gratuite.

◆ Farmacia **„OMNIAFARM”**, Calea Aurel Vlaicu, Bl. Z28, cu program zilnic de la orele 8,00-22,00. Telefon 271.724. Eliberează rețete gratuite și compensate.

◆ Farmacia **„LARIFARM”**, Cal. Aurel Vlaicu Bl. Z24, eliberează medicamente compensate și gratuite. Orar: luni-duminică 7,00-23,00. Tel. 0257-246.622.

◆ Farmacia **MELISSA** - medicamente alopate și homeopate. Onorăm și rețete gratuite și compensate. Tel. 219.588, Micălaca, str. Abrud nr. 80, bl. 219. Orar: luni-vineri 8-20, sâmbăta 9-16.

◆ **Spitalul Clinic Județean Arad** are un nou număr de telefon: **0357407200**

URGENȚE STOMATOLOGICE. Asigură Cabinetul din str. Crișan (în spate la Gionelli).

UROLOGIE

Cabinet urologie (în clădirea Policlinicii Municipale). Program zilnic, inclusiv sâmbăta, între orele 9-12, telefon 213036.

OFTALMOLOGIE

Cabinet Dr. Țurlea Magdalena, medic primar oftalmolog, oferă consultații oftalmologice, prescriere și prelucrare computerizată de ochelari, lentile de contact, ochelari de soare etc. Str. Miron Costin, bl. 9 (lângă „Casa Albă”), tel. 253.523.

DISPENSAR VETERINAR

Dispensarul veterinar din Aradul Nou efectuează zilnic, orele 8-16 (sâmbăta 8-12 și duminica) examen trichineloscopic, vaccinări antirabice și sterilizări câini-pisici, însămânțări artificiale. Telefon 287.298.

Dispensar veterinar din Curtici: examen trichineloscopic, vaccinări, tratamente, consultații, la toate speciile de animale. Telefon 464.145

ÎNTRERUPERI CURENT ELECTRIC

Vineri, 19 nov.: h 8-15: Bălcescu nr. 12; **h 9-14:** Vlaicu Bl. A15, 16, 14

În județ: h 8-14: Dud, Luncșoara; **h 9-15:** Satu Nou - p.; **h 9-17:** Petriș, Seliște, Obârșia,Toc, Ilteu, Roșia, Corbești

ADMINISTRAȚIA FINANȚELOR PUBLICE

Administrația Finanțelor Publice a municipiului Arad: Asistență contribuabili (impozitul pe venitul global) - telefon 280.633, 280.733, int. 198 (persoane fizice) și 125 (persoane juridice) între orele 8,00-12,00. Informații mai pot fi obținute la adresa de web: www.finantearad.ro

ÎNREGISTRĂRI ÎN CAZ DE DECES

Biroul de Stare Civilă - decese face înregistrări după următorul program: sâmbătă și duminică, între orele 9,00-11,00. Tel. 281.850.

TELEFOANE DE URGENȚĂ

POMPIERI 981; 251.212

AMBULANȚĂ ARAD - 961 sau **251.313**

POLIȚIE: 955

Numărul de centrală telefonică al I. J. P. (Inspectoratul Județean de Poliție) Arad: 207.100.

S. C. DISTRIGAZ-NORD S. A. TÂRGU MUREȘ

Sucursala de Distribuție a Gazelor Naturale Arad, Dispeceratul permanent - telefon 218.928; 256.928

DERANJAMENTE CURENT ELECTRIC

Tel. 235.991

VERIFICARE METROLOGICĂ ȘI REPARAȚII CONTOARE APĂ: 255.274; 0723-343.976

S. C. SALUBRITATE S. A. ARAD

Dispecerat între orele 7,00-19,00. La telefonul: 280.873.

INFORMAȚII CFR 231.777

PROTECȚIA CONSUMATORULUI

B-dul Revoluției, nr. 50. Telefon: 257.049

DIRECȚIA DE SĂNĂTATE PUBLICĂ - servicul de permanență: 254.438

GARDA FINANCIARĂ: B-dul Revoluției nr. 79, telefon: 280.971

INSPECTORATUL TERITORIAL DE MUNCĂ ARAD

Str. Episcopiei nr. 11-13, tel.: 211.762, 211.862, 257.251

AGENȚIA JUDEȚEANĂ PENTRU OCUPAREA FORȚEI DE MUNCĂ

Str. Gheorghe Lazăr nr. 20, tel: 281998, 211791.

POLIȚIA DE FRONTIERĂ: tel.: 959

CORPUL GARDIENILOR PUBLICI tel.: 280.557.

POLARIS M HOLDING
M. Eminescu, Nr. 5
Tel. 0257.219.300
Fax.: 0257.368.677
www.polaris.ro
office@polaris.ro
www.polaris.ro
Împreună pentru un oraș curat!
(c.37.2004)

Premiile de fidelitate „Adevărul” pe luna noiembrie

De două ori câştigători

Cititorii ziarului „Adevărul” care optează pentru primirea cotidianului prin abonament realizează o importantă economie bănească, având în vedere faptul că prețul unui abonament reprezintă jumătate din cel al ziarului cumpărat zi de zi de la chioșcuri. Pe lângă acest important avantaj de care beneficiază toți abonații, zece dintre ei câștigă lunar, prin tragere la sorți, premii de fidelitate în valoare de 1.000.000 de lei fiecare.

Desemnarea abonaților-câștigători ai lunii noiembrie a fost făcută la începutul săptămânii, invitat al tragerii la sorți fiind dl. Ioan Cuzman, președintele SIF Banat-Crișana. Ieri, cei zece cititori **(Butea Magdalena - Arad; Coman Isai - Caporal Alexa; Mirea Dorel - Almaș; Nagy Maria - Arad; Bertok Alexandru - Arad; Cioara Matei - Arad; Kozma Gheorghe, Arad; Turi Iosif - Arad; Groza Dan Ovidiu - Arad; Koncz Margareta - Arad)** au fost invitați la sediul redacției unde, într-un cadru festiv, le-au fost înmânate premiile cu milionul de lei câștigat. A urmat, ca de fiecare dată, o scurtă dar utilă discuție pe marginea structurii și conținutului ziarului, abonații împărtășindu-ne o serie de opinii dar și de propuneri menite să facă din „Adevărul” un cotidian tot mai apreciat de zecile de mii de cititori.

M. Contraş
Foto: M. Canciu

Recepție tehnică la Parcul Reconcilierii

Primarul Gheorghe Falcă, însoțit de o comisie de specialitate și alte servicii cu atribuții din cadrul Primăriei Municipiului, au recepționat tehnic lucrările la Parcul Reconcilierii.

În urma analizei la fața locului, primul edil al orașului ne-a declarat: **„Mai sunt câteva retușuri de făcut la spațiile verzi, modul în care s-au efectuat lucrările la pavarea aleilor etc. De asemenea, ar mai fi de montat încă 15 bănci, dar toate acestea se vor face doar în primăvara anului viitror. Din banii alocați pentru lucrări, vom păstra drept garanție suma de 1,5 miliarde de lei, până la finalizarea fără cusur a neregulilor existente.”**

Recepția tehnică atrage după ea darea în administrare a parcului către unul dintre serviciile sau instituțiile Primăriei. Deocamdată nu s-a luat o hotărâre în acest sens, dar pe listă se află Gospodărirea Comunală și Administrația Patrimoniului Local.

Cât privește inaugurarea Parcului Reconcilierii, se pare că nu există nici o șansă să se taie panglica până în a doua jumătate a lunii decembrie. După toate probabilitățile, grupul statuar al revoluționarilor, care urmează să completeze Arcul de Triumf, nu va fi montat decât în jurul datei de 10 decembrie.

Sorina Ambruş

Mâine, la Moskea

Radio 21 se lansează în Arad

Radio 21, recepționat pe frecvența **99,8 FM,** se lansează mâine la Arad. Prezentă în aproape 30 de orașe din țară, cea mai de succes rețea dedicată exclusiv tinerilor se extinde și în județul nostru.

Publicul țintă, reprezentat de tinerii între 15 și 30 de ani e așteptat sâmbătă, începând cu ora 19.00, în Club Moskea, pentru a sărbători marele eveniment alături de echipa Radio 21. Lansarea va fi marcată de prezența echipei de matinal, adică **Daniel Buzdugan și Mihai Morar.**

M. P.

Cronica măruntă

● Zilele acestea, va avea loc recepția lucrărilor de pietruire a drumului care leagă localitățile Groșeni și Bârzești. Lucrările au fost începute în luna iulie a acestui an, costurile, care s-au ridicat la 75000 de dolari, fiind suportate din finanțare externă.

● Duminică, 21 noiembrie, de la ora 16,00, la Biserica Ortodoxă din Nădab va avea loc sfințirea unei statui ridicate, recent, în curtea așezământului. La eveniment a fost invitat și P.S. Timotei Seviciu, Episcopul Aradului.

● Fiecare gospodărie din comuna Seleuș plătește anual 100.000 de lei, bani vărsați la bugetul Consiliului Local... Pâncota. Motivul? Un contract încheiat între primăriile celor două localități, prin care seleușenii, în caz de nevoie pot apela la ajutorul pompierilor civili din Pâncota în schimbul achitării acestei sume modice.

● Luni, 22 noiembrie a.c. va avea loc tragerea la sorți a președinților și a locțiitorilor acestora la secțiile de votare din județ. Persoanele desemnate pentru aceste funcții sunt convocate la o întâlnire cu reprezentanții Prefecturii Arad în sala mică a Casei de Cultură, începând cu ora 17.00. În acest sens, toți cei care s-au înscris pe liste sunt rugați să nu părăsească localitatea în care domiciliază în perioada 22-24 noiembrie. Persoanele care nu vor fi găsite până în data de 23 noiembrie la orele 12.00 vor fi înlocuite cu alte persoane înscrise pe liste. Informații suplimentare se pot obține la telefoanele: 281 391, 253 580, 281 327.

● Un arădean a fost prins de către gardienii publici în timp ce depozita deșeuri în locuri nepermise. **A. Ardelean** riscă să fie sancționat cu până la 10 milioane de lei.

● Attila Varga din Arad a fost amendat de către organele de ordine publică cu 180 de mii de ei. Acesta a fost reclamat de către vecini că ține în locuința sa substanțe urât mirositoare care îi deranjează...

P.S. Timotei Seviciu - cetățean de onoare al municipiului

Săptămâna viitoare, în data de 23, de la orele 12,00, în Sala Mare a Teatrului „Ioan Slavici” va avea loc o ședință extraordinară a Consiliului Local Arad, cu un singur punct pe ordinea de zi. Și anume, conferirea titlului de „Cetățean de Onoare al Municipiului Arad”, Prea Sfinției Sale, Părintele Episcop, Dr. Timotei Seviciu, Episcopul Aradului, Ienopolei, Hălmagiului și Hunedoarei.

Prea Sfinția Sa va primi acest titlu la inițiativa primarului Gheorghe Falcă. După aprobarea hotărârii, ședința va continua cu festivitatea înmânării titlului.

S. Ambruş

Dorin Suciu este noul președinte la C.N.S.L.R.- Frăția Arad

Ieri, C.N.S.L.R.-Frăția Arad a avut conferința extraordinară pentru alegerea președintelui filialei. Cei 151 de delegați au avut de ales dintre trei candidați și anume: Petre Toma, Lacsan Ștefan și Dorin Suciu. S-a ajuns la balotaj, fiind necesară reluarea votului. La deschiderea urnelor, numărătoarea a consfințit victoria lui Dorin Suciu în disputa cu Toma. Dorin Suciu este lider sindical și la Petromservice Arad.

C.N.S.L.R. -Frăția Arad își dorește mărirea capacității organizației de a apăra drepturile membrilor de sindicat, dar și creșterea nivelului de trai, mai ales în perspectiva aderării la Uniunea Europeană.

G.C.

GimaRom INVEST SRL
CENTRU DE PARBRIZE®
DISTRIBUȚIE ȘI MONTAJ
Parbrize • Lunete • Geamuri laterale • Portbagaje • Oglinzi
Pentru toate tipurile de autovehicule (autocare, camioane etc)
Tel: 0257-251.400
ARAD Cl. A. Vlaicu 28-32 e-mail: parbrizear@gimarom.ro
APEL GRATUIT 08008 99999
(c.647/2004)

Acțiune promoțională
01 Oct-15 Dec 2004
CUMPĂRĂ ACUM
un motoferăstrău STIHL
MF180,MF230,MF270,MF361
şi vei primi un pachet gratuit:
lant,ulei,şablon cu pilă,bujie
SC PCAV SRL
Str. Petru Rareş, nr.117
Arad, tel:255.151
(3708929)

Ascuns în tren

La Punctul de Trecere a Frontierei Curtici, efectuarea controlului asupra trenului rapid Bega, care circula pe ruta Timișoara-Veneția, a dus la descoperirea unui bărbat, ascuns sub bancheta unui vagon. **Marcel M.,** de 31 de ani, din Arad, dorea să ajungă în Austria, dar tocmai îi expirase pașaportul, astfel că a încercat să iasă din țară în acest mod, în speranța că polițiștii de frontieră nu vor reuși să-l depisteze.

Pe numele lui s-au întocmit actele premergătoare începerii urmăririi penale pentru tentativă de trecere ilegală a frontierei de stat.

S. A.

Accident

Ieri dimineață, în jurul orei 11,00 în fața Palatului Administrativ din Arad a avut un accident rutier, care a blocat circulația tramvaielor timp de aproape o oră, adunând lumea ca la circ! Din fericire, coliziunea dintre autoturismul marca Opel Astra și tramvai nu s-a soldat cu victime. Sosită imediat la fața locului, poliția a procedat la degajarea zonei și luarea primelor declarații...

Prinși cu mîța-n sac

☛ Marți, 17 noiembrie **Florica Streuț**, de 50 ani, **Remus Merje**, de 32 ani, **Elisabeta Daroti**, de 43 ani, din Vladimirescu și **Dorel Merje**, de 46 ani, din Ghioroc, toți fără ocupație, au sustras cantitatea de 190 kilograme de fier vechi de la o societate comercială din Miniș, în valoare de patru milioane și jumătate de lei. După numai 24 de ore, infractorii au încăput pe mâna polițiștilor, care îi cercetează acum în stare de libertate.

☛ Sub urmărire a fost pus și **Călin Covaci,** de 19 ani, din Rieni, județul Bihor, fără ocupație, care în data de 12.11.2004 a sustras o bicicletă, în valoare de două milioane de lei. În urma intervenției organelor legii, păgubitul **Nistor M.**, din Sebiș și-a recuperat prejudiciul.

☛ În fine, **Mihai-Augustin Borbiro,** de 58 ani, din Macea, electrician în Statia CFR Curtici, este cercetat în stare de libertate pentru că a sustras cantitatea de 1.550 kilograme traverse CFR, tip lemn, în valoare de 1.600.000 de lei.

C. M.

CANADA
Québec
Emigrare
Clădirea Inst. Proiectări - lângă Astoria
Bd Decebal 2 – 4
Tel 214 678
(c. 723/2004)

INTERNEXT
Acces liber fără parolă !
Trafic NELIMITAT !
891234
TARIFE FĂRĂ TVA :
8 - 20 ....3,52 eurocenti / min.
20 - 8 ....1,98 eurocenti / min.
Info : 0257-285353; www.inext.ro
(c. 359/2004)

ATLAS REISEN
ATLASSIB
O POARTĂ DESCHISĂ SPRE EUROPA
TRANSPORT INTERNATIONAL
DE PERSOANE SPRE:
GERMANIA, FRANTA, AUSTRIA
ITALIA, SPANIA, PORTUGALIA
SUEDIA, BELGIA, OLANDA
ANGLIA, UNGARIA, ELVETIA
(c3./2004)
INFORMATII, la tel.08010100100 sau la 0257/252727
0257/251871, 0257/270562, 0257/256595

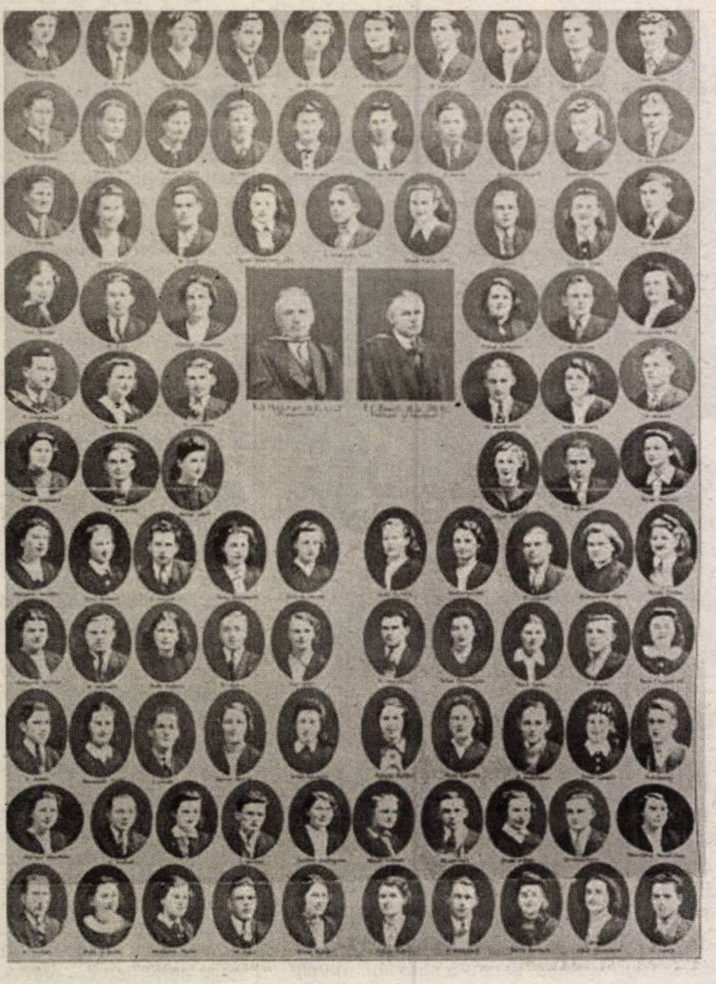

Ei au construit România. Merită o bătrâneţe decentă!

Vrem mai mult pentru părinţii şi bunicii noştri!

Uniunea Națională PSD+PUR susține:

➲ Recalcularea pensiilor după principiul "la muncă egală - pensii egale".
➲ Acordarea unei pensii sociale persoanelor cu vârsta de peste 65 de ani, care nu au nici un venit.
➲ Oferirea unei indemnizații pentru lucrătorii agricoli, cu vârsta cuprinsă între 55-65 de ani.
➲ Dezvoltarea rețelei de îngrijiri la domiciliu prin finanțări în parteneriat între bugetul de stat şi cel local.
➲ Compensarea cu 90% a medicamentelor şi în anii următori.
➲ Creşterea numărului de bilete de odihnă şi tratament balnear.

(C.797/2004)

Anii următori sunt esenţiali pentru România.
Pentru copiii şi nepoţii dumneavoastră.

UNIUNEA NAȚIONALĂ PSD+PUR

PSD+PUR

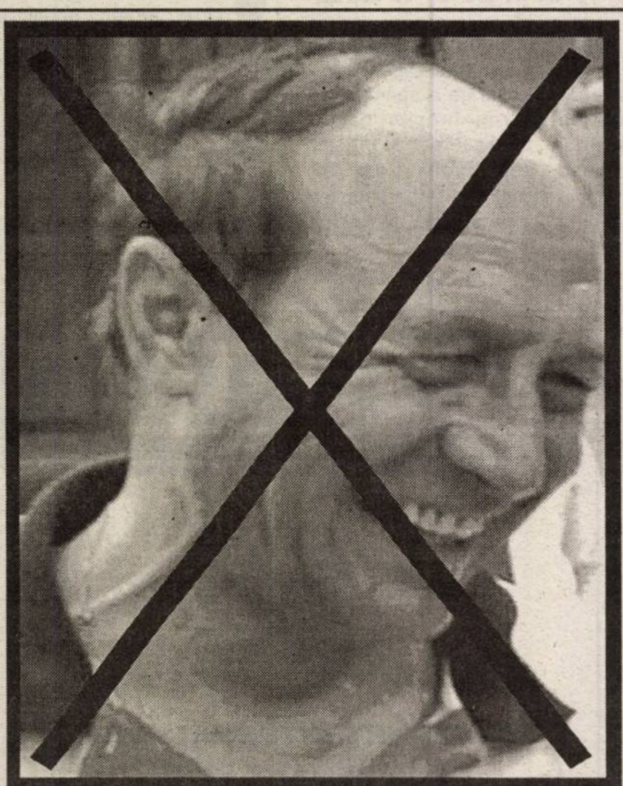

Persona non-grata

la Arad, declarat astfel de actualul său aliat, Mihăiță Calimente, la 13 iulie 1998, pentru disprețul lui Băsescu față de arădeni

„Ce am de spus s-ar putea intitula Ceaușescu se întoarce. La mentalitatea ceaușistă mă refer. Nu ni se permite să hotărâm noi, la Arad, într-o problemă ce ține de autoritatea locală" (liderii PNȚCD Arad, iulie 1998, despre Traian Băsescu).

Glasul roților de tren deranjează zilnic șaizeci de mii de arădeni din cartierul Micălaca. Douăzeci de mii de familii îl blestemă în fiecare noapte, când acceleratul le tulbură somnul, pe cel din cauza căruia calea ferată șerpuiește prin cel mai populat cartier arădean.

Un președinte persiflant? Nici chiar așa!...

Micălăcenii au militat, încă de după Revoluție, pentru ca municipalitatea să sisteze circulația trenurilor pe calea ferată care șerpuiește printre blocurile și casele oamenilor. Doleanța arădenilor însă nu a fost luată în considerare de SNCFR și de Ministerul Transporturilor (condus la vremea respectivă de Traian Băsescu), care nu au fost de acord să investească în construirea unui nou pod. Ca o culme a persiflării, arădenilor li s-a răspuns că peste tot în marile orașe ale lumii calea ferată nu este scoasă în afara orașului, dimpotrivă!

Oamenii din Micălaca au fost mințiți de coaliția PNL-PD. Li s-a spus că de-a lungul căilor ferate se vor monta panouri fonoabsorbante și vor fi consolidate structurile de rezistență a celor 803 apartamente de bloc afectate de trepidațiile provocate de trenuri. Dar nici un leu din cele 16 miliarde necesare nu a fost prevăzut în acest scop în bugetul ministerului Transporturilor, condus de Traian Băsescu! Același Băsescu care, în mandatul său, a alocat bani grei pentru șoselele din Constanța, dar le-a neglijat pe cele de la Arad, motivând că noi nu suntem ... zonă turistică!

(C.797/2004)

PNL-PD v-a mințit! Alegeți seriozitatea Uniunii Naționale PSD+PUR, pentru care oamenii sunt înainte de toate!

Europa ne îndeamnă: nu-i alegeți pe șmecheri!

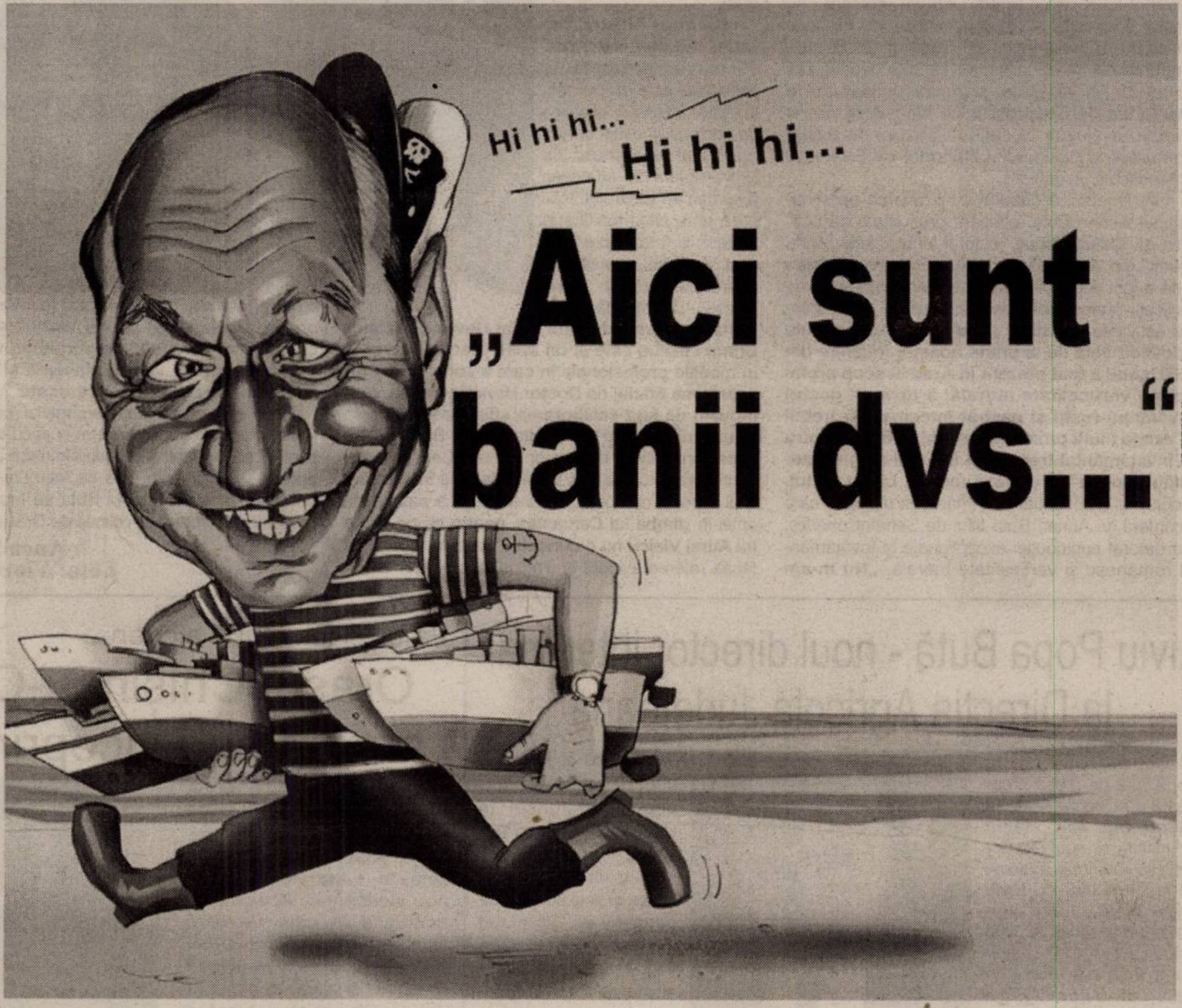
Hi hi hi...
Hi hi hi...
„Aici sunt banii dvs...“

(C.797/2004)

Deștept românu`!

Se spune, adică românul spune, cu ironia-i înnăscută, că turcu-i precum pistolul și invers. Mai simplu spus, cum e omul așa-i sunt și faptele. Sau, și mai simplu, cum e nașul așa-i și finul și cum e finul așa-i și nașul. Deștept românu'! Nu știm de unde le știe el pe toate, cum de le nimerește la marele fix dar le nimerește. Uite, ca să venim cu un caz exemplificator, ai impresia că românul nostru i-a cunoscut dintotdeauna pe nașul, Traian Băsescu, și finul, Gheorghe Falcă. De ce? Iaca de ce – fiindcă nu-i mai bun unul decât ălalalt.

Mare șmecher

Altfel, nașu-i mare șmecher. Se face că perie pe câte unul, îl atrage pe corabia sa, îl îmbie cu rom și cu havane, chiar și cu carpete de la Anvers, iar când întoarce insul capul, hârșt!, i l-a și luat de pe umeri. Ei, nu? Păi, nu-l sacrifică el pe Ciorbea? Nu striga el în piață “Petre, ești cel mai bun” și la primul colț îi face felul? (înfipse șișul între umeri?). Nu Băsescu fu ăla care-i alungase pe toți din partid, de astăzi nu poate rosti omul trei nume de pediști? Da' cu Stolo, “dragă Stolo”, și dă-i și plânge că-i beteag, de credeai că deja plutesc corbii peste Alianță, dar a doua zi aflarăm că Stolo a mințit – nu e vorba de boală, ci de ... n-am zis șantaj! Și-atunci, dă-i și plânge iar? De boală? Eu cred, că de bucurie. Da, da, de bucurie! Nu. Cre' că de șantaj. O fi avut omul nostru remușcări că i-a fost naș și lui Stolojan? Tot ce se poate, dar niciodată nu poți ști cu Băsescu Traian despre care vapor e vorba.

Dintotdeauna însă, marea ambiție a lui Băsescu e să-i fie și nașul lui Adrian Năstase. Nu stă însă bine cu dinții, se aude, o fi de la vapoare, probabil, așa că n-are succes. Văzurăți, doar ce s-a întâmplat acum o săptămână la PRO TV: cită și cită pe unul, iar a doua zi respectivul îl făcu mincinos. Mă rog, n-o fi prima oară.

Chestiunea nașului e că a început să se ia în serios. Se crede mare, Țara, Europa, Lumea a început să le vadă drept vapoare numai bune de comandat și de trecute la smotru. Când ai asemenea vedenii, când te bântuie nălucile e de rău. Problema e că el nu observă decât atunci când echipajul îl aruncă peste bord. Suntem aproape de acest moment.

Cum e nașu'?

Păi, nașul Băsescu e un tip cam alunecos, probabil că din cauza meseriei, de când naviga în ape tulburi. Sau de pe vremea când colabora cu Securitatea. Că vedeți cum e, până acum a ținut-o sus și tare că n-a semnat nimic; de la o vreme însă, s-a pleoștit: îl întrebi dacă a semnat cu Secu și el zice că n-a făcut poliție politică; îl mai întrebi o dată, că poate l-o fi tras corentu' și nu aude bine: “Ai semnat, dom'le cu Secu?”, iar patinează ca discurile de pe vremea lu' buna: “N-am făcut poliție politică”. Și spune doar că semna niște acte. Înțelegem bine, dacă nu negi c-ai semnat, înseamnă c-ai semnat, nu?

Da' cu flota, cum fu, măi, oameni buni? Veți zice că e veche, că fuse și se duse. Naș i-a fost și ei tot Băsescu Traian, numai că, iată, Justiția română îl învinuiește c-a măritat-o ilegal, că i s-a rătăcit zestrea prin nu știu ce insule exotice. Știam deja mai multe, dar veni campania asta și, ca să nu se interpreteze, Justiția i-a dat lui Băsescu Traian un pic de răgaz.

Mare cârmaci pe apă, nașul are reale probleme de adaptare pe uscat. Nu, nu ne gândeam la labilitatea psihică a marinarului, gata să plângă la cel mai mic semn, ci la uscatul uscat, adică la acea parte a țării care trebuia să fie autostrada București – Pitești și pe care nașul a făcut-o aidoma drumurilor din București – de nepracticat. Recunoaștem pe uscat: mare ministru și mare pirat în același timp. Sunteți mândri că pe banii voștri a făcut el cei 117 kilometri de gropi? Ne place gluma și apreciem că aveți memorie bună și n-ai uitat cum scria el peste tot “aici sunt banii dumneavoastră”. Da' trebuie să-i apreciem și lui sinceritatea, a băgat banii noștri în gropi, într-o infinitate, de fapt un ocean de gropi ca pe vremea când era căpitan într-o flotă, dispărută și ea, o mare de gropi, dar măcar ne-a atenționat, ca să nu-i mai căutăm ca pe cei de la flotă.

Cum e finul?

Finul Gheorghe Falcă ai zice că de mic, de când se juca cu picioarele-n praf, încă de atunci vrea să fie un mare și tare ca Băsescu. Prin urmare nu-i de mirare că acesta-i devenise naș, iar el deveni finul nașului.

Finul Falcă e și el bun de gură. Ba, la teorie, e chiar peste nașu'. În practică însă, zero. Iaca, trecură cinci luni de când fu ales și de când se fotografie cu fina Băsescului pe treptele Primăriei, și nu se întâmplă mare lucru în oraș. În cinci luni de primar și ca inginer de drumuri, n-a asfaltat o stradă, n-a pus o dală. Vorba unui cetățean – să-l cheme pe Dorel Popa să le pună la punct și apoi finul Falcă să facă recepția.

Auzim că, în Primărie, personalul trece în vârful picioarelor prin fața biroului lui Falcă – să nu-l deranjeze, că gândește! Deranjați-l, măi oameni buni, că nu gândește, a ațipit. N-o fi dormind bine acasă, în ultima vreme sau te miri ce-o fi, dar în regulă uite că nu-i. Zbieră în campanie că va face ordine. Care ordine, că haos mai mare nu fu în Arad niciodată. De reparat străzi, nu. De rezolvat problema parcărilor, nu. De rezolvat problema societăților Primăriei, nici vorbă. A căzut într-o apatie suspectă, că până și cei din preajmă, apropiații, sunt neliniștiți, darmite cetățeanul care l-a votat.

Gură mare, priceperi și idei puține, asta putem spune după ce Aliații au pus mâna pe municipiu. Administrația PSD a făcut pentru Arad câte n-au făcut toate administrațiile liberalo-țărănisto-pediste, din 1990 încoace. Ca atare, ștacheta e atât de sus încât cei de pe stradă îl văd pe Gheorghe Falcă, finul lui Băsescu, cât e de mic și parcă lor le este jenă. Că spun oamenii deja: “Îl aleseserăm, dar acum ne întrebăm pentru ce”. Poate că nu degeaba, poate că va fi cu folos, dacă nu pentru noi, pentru el...

Mare povestitor

Arădenii trebuie să știe că au ales, în vară, un povestitor. Un om bun de gură, generos în promisiuni, dar rău de lucru. Ce știe bine, e să imite, să încerce să facă ce face nașul din Capitală. Dă ăla în chioșcuri și în proprietarii acestora, dă și finul Falcă. Nu-s două săptămâni de când s-a lăudat că a executat operațiunea în zona Gării, dar arădenii văd că a executat-o pe alese. Un chioșc a rămas. Întâmplător, e al patronului la care candidatul PD la Senat, Nicu Ioțcu, este director de firmă turistică. Cum ar veni, finul e și mumă și ciumă. Sigur, finul spune arădenilor povestea care-i convine.

Învățând la “școala” neacreditată a nașului să spună orice numai să spună oamenilor ceea ce le-ar plăcea să audă, Gheorghe Falcă n-a amăgit doar electoratul la modul general, ci și pe felii. Cel mai bine știu acest lucru comercianții de pe ștrand. I-a rugat Falcă, în campania pentru alegerile locale, să-l sprijine, să-l finanțeze (?!) c-o să le dea spațiile, adică o să le vândă, că o să concesioneze terenurile la prețuri mici etc. Ce-a făcut? Nu s-au dat spații, dimpotrivă, le-a crescut chiria pe terenul de sub clădiri, etc. De aceea, comercianții nu spun doar că au fost mințiți în chip ordinar, dar și că primarul urmărește să satisfacă cerințele unor grupuri de interese.

Spuneți-le NU în loc de DA!

Au ținut să fie șmecheri aliații și să impună două inițiale D și A, ca inițiale de merit. Alegătorul nu este însă fraier, cum cred șmecherii. Le-a dat țara pe mână în 1996 și și-a blestemat clipa în care a pus ștampila. I-a votat pe alde Falcă în vară, și, deja, îi pare rău – mai proastă alegere nici că se putea. Înșelați în vară, arădenii nu se vor mai lăsa fraieriți și-n toamnă. Ce-au făcut finul Falcă și ai săi (au împărțit funcții și au tăiat frunze la câini) va face și nașu' Băsescu cu anonimii săi din partid și din Alianță – adică, tot nimic.

Așadar, spuneți-le toți, oameni buni, NU celor care îl cerșesc pe DA, adică șmecherilor și povestitorilor. Alianța doar promite, pe când PSD a făcut.

Meritele PSD sunt recunoscute și în afara țării. Vedeți bine că Gerhard Schröder, Tony Blair, Jacques Chirac, Silvio Berlusconi, Romano Prodi, Günther Verheugen, fruntașii Internaționalei Socialiste sunt de partea lui Adrian Năstase și a PSD, că efectiv le fac campanie electorală, poate ignorând uzanțele diplomatice, dar vrând cu tot dinadinsul să ne deschidă ochii. De aceea ne spun: votați Adrian Năstase! Votați PSD+PUR!

La Universitatea „Aurel Vlaicu"

Verticalitatea morală și contribuția la învățământul superior -apreciate la superlativ

În Aula Magna „Iuliu Maniu" a Universității „Aurel Vlaicu" s-a auzit ieri pentru prima dată în acest an universitar „Gaudeamus" și „Tatăl nostru", interpretate de corul bărbătesc al Facultății de Teologie din Arad, la festivitatea de decernare a două titluri academice: Doctor Honoris Causa și Senator Academic. Primul titlu onorific i-a fost decernat lui Nicanor Ursua Lezaun, profesor universitar și director al Departamentului de Filozofie din cadrul Universității Țării Bascilor din Bilbao, pentru ca cel de-al doilea, de senator onorific să-i revină lui Adrian Buta, profesor universitar la Facultatea de Electrotehnică din Timișoara și membru evaluator în cadrul Comisiei de Științe Inginerești a Consiliului Național de Evaluare Academică și Acreditare.

Evenimentul a debutat cu evocarea personalității lui Adrian Buta, evocare prezentată de prof. univ. dr. **Lizica Mihuț**, rectorul Universității „Aurel Vlaicu" din Arad. „Cartea de vizită" a lui **Adrian Buta** a fost deosebit de de impresionantă, plină de implicații prefesionale, având în spate o remarcabilă activitate didactică. **„Profesorul Adrian Buta a dovedit încă de la prima noastră întâlnire din 2000, când a fost prezent în Arad în scop profesional, verticalitate morală, a dovedit gestul cuvântului rostit și păstrat întocmai. Ar trebui să existe mulți profesori ca Adrian Buta, pentru că învățământul trebuie să fie unul al intelectualității morale"**, a declarat rectorul **Lizica Mihuț**. Programul a continuat cu înmânarea diplomei care îi conferă lui Adrian Buta titlul de Senator onorific, titlu datorat contribuției excepționale la învățământul românesc și verticalitate morală. **„Nu m-am gândit că aș putea primi un titlu onorific. Eu mă consider un om modest, căruia i-a plăcut foarte mult școala și care s-a comportat normal"**, a declarat Adrian Buta.

Nicanor Ursua Lezaun, cea de-a doua personalitate prezentă la eveniment este specialist în filozofie, licența și lucrarea de doctorat în acest domeniu fiind susținute la Universitatea din München (Germania). Biografia celui care este Nicanor Ursua Lezaun a fost prezentată de Liviu Bocîi, profesor în cadrul Universității „Aurel Vlaicu". **„Pe lângă verticalitatea morală de care a dat dovadă, Nicanor Ursua Lezaun este și un spirit practic dezvoltat în mediile profesionale în care a conviețuit. Prin acordarea titlului de Doctor Honoris Causa, promovăm de fapt colaborarea științifică între cele două universități"**, a explicat Liviu Bocîi. După decernarea titlului de Doctor Honoris Causa pentru contribuția excepțională la dezvolatarea învățământului superior european, Nicanor Ursua a vorbit audienței în **„limba lui Cervantes, pentru că pe cea a lui Aurel Vlaicu nu o cunoștea"**, reputatul profesor făcâd referire evident la „regina disciplinelor" - filozofia. **„Cu acest titlu primit azi** (n.r. - ieri) **voi face onoare Universității „Aurel Vlaicu" și, ca membru deja al Senatului universității, voi susține primul curs care va fi un început al continuării activității în această universitate "**, a declarat Nicanor Ursua. În finalul programului, profesorul din Peninsula Iberică a susținut un curs cu tema: „De ce suntem coope-ranți și echitabili în medii predominant egoiste?", nu înainte însă ca membrii corului bărbătesc, dirijați de Mircea Buta să încânte pe cei prezenți cu o frumoasă colindă de Crăciun.

Anca Șumălan
Foto: Viorel Musca

Liviu Popa Bută - noul director interimar la Direcția Agricolă Județeană

Cei prezenți ieri la Conferința de presă organizată de Direcția Agricolă Județeană au făcut cunoștință cu noul director executiv interimar al acestei instituții ing. dr. Liviu Popa Bută, numit prin Ordinul Ministrului nr. 298 din 16 noiembrie. Liviu Popa Bută s-a născut în 1956, într-o comună din Timiș și a absolvit facultatea de agronomie la Timișoara, în 1980. Și-a exercitat apoi meseria la Fabrica de Zahăr din Arad, până în 1988, unde s-a ocupat de cultura și recepția sfeclei de zahăr. Între 1988-2003 a ocupat funcția de director la Fabrica de cânepă.

În 2001 a obținut și titlul de doctor în management agricol la Universitatea din Timișoara.

Tot ieri a fost prezentat și noul purtător de cuvânt al Direcției Agricole, ing. Eugen Ilea. Au fost prezentate și situația lucrărilor agricole de sezon, noutăți privind subvențiile și stadiul derulării programelor SAPARD. Dar despre toate acestea vom reveni pe larg în pagina agricolă a ziarului nostru.

I. Tuleu
Foto: Șt. Matyaș

La cinci luni după alegeri,

Orașul Chișineu-Criș are un nou viceprimar

Unul din punctele de pe ordinea de zi a ședinței Consiliului Local din Chișineu-Criș, poate chiar cel mai fierbinte, a fost alegerea unui nou viceprimar. Aceasta, în condițiile în care Levente Pusztai, cel care ocupase această funcție de la alegeri încoace, și-a dat demisia în data de 22 octombrie, alegând un loc de muncă unde este mai bine remunerat.

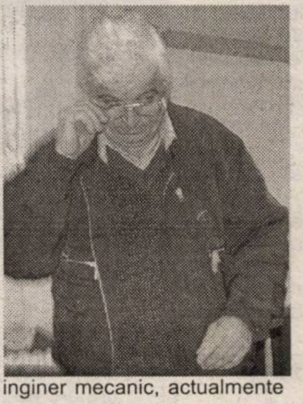

În această situație, s-a impus alegerea unui nou viceprimar. Din cei doi consilieri locali care au fost propuși pentru a ocupa această funcție, în urma votului secret, câștigător a ieșit Dumitru Lușcă. Acesta are 61 de ani, este de profesie inginer mecanic, actualmente pensionar și membru al Partidului Umanist Român.

A. Hălmăgean
Foto: V. Musca

Hoții de după perdele

Accente

Vorbim de corupție, vorbim de ineficienta acțiunilor menite să o combată. Vorbim degeaba. De după perdelele unor instituții sunt inși care râd de noi, de naivitatea noastră. Dacă-i întrebi de ce râd, unii, polițiștii bunăoară, îți vor spune că degeaba luptă ei, câtă vreme prind infractori, iar procurorii și judecătorii îi fac scăpați. Magistrații, la rândul lor, îi învinuiesc pe polițiști de asociere cu infractorii, de complicitate, de te miri și nu te miri ce.

Adevărul este că există prea multe secături chiar în rândul celor chemați să lupte cu corupția. De generații întregi, dar mai ales din '89 încoace, s-au format „școli" de polițiști ticăloși și de magistrați ticăloșiți. Au învățat, adică, unii de la alții, cei tineri de la cei vârstnici. O să spună unii că exagerez. Nu exagerez. Vedeți cum cad polițiștii, ca muștele. Cade câte o secție întreagă de poliție. La Secția 15 Poliție București, vă amintiți, au fost arestați peste 30 de polițiști care lucrau mână în mână cu hoții de combustibil. Ei erau chemați să ne apere de hoți, dar erau ei înșiși hoți cu uniformă și statut de polițiști. N-au fost și nu sunt singurii, din păcate. Am văzut și vedem polițiști care lucrează mână în mână cu traficanți de droguri, cu cămătari, cu infractori de toate genurile, care duc curve în sediul poliției. Și nu doar polițiști mărunți. Nici doar din București.

Accente

Iată, aci, la Deva, la doi pași de noi. Ditamai șeful poliției locale, adică omologul onorabilului Gheorghe Țica, din Arad, conducea bande de infractori, le dădea informații, îi organiza, îi apăra. Firește, contra unor sume mari. N-a făcut-o o dată, de două ori, n-a făcut de o săptămână încoace. Asemenea relații s-au creat în timp. Gândiți-vă că v-ați duce la domnul comisar-șef Gheorghe Țica, să zicem, ca cetățean ori ca instituție, să-i cereți să facă ordine, să-i prindă și să-i lege pe infractori, dar dumnealui e pe-o mână cu ticăloșii, îi informează cu plângerea ta, ba-i și asmuță în dreapta și-n stânga. Sigur, norocul nostru este că la Arad avem un comisar-șef cinstit și neimplicat în afaceri cu lumea interlopă, dar cei din Deva ori de aiurea n-au avut norocul nostru. De fapt, noi arădenii, chiar putem să ne declarăm norocoși că n-am văzut nici polițiști, nici magistrați corupți. De cum ieși însă din județ e jale mare! E plin de inși care te privesc după perdele și râd de tine că ești caraghios și crezi în lupta contra corupției. Și râsul lor este o chestiune care trebuie să te sperie, cetățene!

Tristan Mihuța

Fotbalul ca afacere

(Urmare din pagina 1)

În general, cum se vede și cum se știe, știri de scandal, pe care românul le gustă în mod deosebit și care mai apoi, duse din gură în gură capătă dimensiuni și conotații neobișnuite. Ceea ce n-ar fi de condamnat, la urma urmelor cam la fel se petrec lucrurile peste tot în lume, lumea fotbalului fiind una aparte cu părțile ei bune, dar și cu unele - din păcate, tot mai multe - părți rele. Precum în orice afacere, pentru că, deși nu se recunoaște deschis este limpede că fotbalul a ajuns și în România de după Revoluție, o afacere. Și încă una dintre cele mai profitabile, ***un fotbalist mediu câștigând cât un doctor după 40 sau 50 de ani de profesie!*** Ca să nu mai facem comparație cu un om obișnuit sau chiar un specialist oarecare, inginer sau informatician, aflați net în inferioritate în ceea ce privește veniturile. O discrepanță care ***jignește și care n-ar trebui să existe,*** dar care este acceptată în numele unei plăceri proprii: aceea de a vedea un spectacol pentru care plătitorul este hotărât să dea cât mai mult. Și dă, chit că după aceea tot el este acela care protestează - și, în general, pe bună dreptate - împotriva statului și a guvernului pentru salariul mic pe care-l primește, sau pentru alte anganale financiare omițând însă să-și îndrepte o parte din nemulțumirea sa și înspre cei care i-au oferit un fotbal care arareori își merită banii dați. Iar ultimul și cel mai concludent exemplu este ***meciul cu Armenia în care Naționala României s-a acoperit de penibil făcând egal (și să zică mersi că a scăpat doar cu un egal!) cu o echipă aflată în coada cozilor!***

Da, știu ce vor spune unii imediat: pentru ce facem atâta caz, doar și alții au pățit-o (vezi, Olanda). De acord, doar că noi față de Olanda sau de Cehia am tot pățit-o de câțiva ani de zile, așa că nu are rost să ne comparăm cu una sau cu cealaltă și să ne îmbătăm cu apă rece, fotbalul românesc - și cel de la cluburi și mai ales cel de la Națională - fiind într-un evident regres. De ce? Simplu: pentru că el ***a devenit prea mult o afacere și prea puțin o profesie,*** vină care aparține deopotrivă jucătorilor, dar și puzderiei de samsari care mișună în jurul lor. Dăm tot ce avem mai bun în noi și credem că l-am apucat pe Dumnezeu de un picior dacă atingem salariu de 10-15 milioane de lei, dar acceptăm cu prea mare îngăduință ca un fotbalist care primește același salariu să-și bată joc de încrederea noastră, găsindu-i tot felul de scuze: ba că a prins o „zi proastă", ba că arbitrul a ținut cu ceilalți, ba că terenul a fost prea tare, ba că a fost prea moale, ba că Tanda, ba că Manda. Și uite așa, din etapă în etapă și din campionat în campionat, cei mai mulți fotbaliști umflă fără jenă niște bani frumoși pe care nu-i merită, mizând pe bunăvoința și bunul simț al nostru.

Nu am vrea să fim înțeleși altfel decât gândim: nimeni nu are nimic împotrivă ca un fotbalist să câștige și un miliard pe lună! În fond viața de fotbalist este una totalmente scurtă și, în general, nu ușoară, dar, dacă ți-ai ales o astfel de profesie, atunci fă-o ca lumea, nu-ți bate joc de ea, dă dovadă de un minim simț de răspundere față de cei care își rup de la gura lor spre a-ți da ție. Exact ceea ce nu fac cei mai mulți fotbaliști care joacă și se pregătesc în dorul lelii, pentru ei fotbalul fiind doar o vacă bună de muls, o afacere și atât. Nu-i vorbă că ***nici cu „profesorii" lor, respectiv cu antrenorii lor nu ne este rușine,*** și aceștia gândind și procedând cam tot așa. Nu toți, dar destui. Sau prea destui. Și unul dintre aceștia este antrenorul Naționalei care este păstrat unde este păstrat datorită unor aranjamente și obligații personale, altfel nu se explică menținerea sa în condițiile în care am ratat orice era de ratat până acum?

Culmea, este că, ***acest Iordănescu*** este și plătit mai mult decât regește: cu 30.000 de dolari pe lună! Sau, cum ar veni, cu 1000 de dolari pe zi! Un salariu amețitor și care din nefericire nu se justifică prin nimic. Și, ca și când n-ar fi fost îndeajuns, acest Iordănescu vrea să ***devină și parlamentar! Că doar merită,*** nu, îndeosebi pentru ceea ce a făcut de când este antrenor al Naționalei?! Cum s-o împărți el de-acum înainte între funcția de antrenor al României, și cea de senator, numai Dumnezeu știe! De fapt - amintindu-ne cum a „lucrat" până acum ca antrenor - știm și bănuim și noi: adică în nici un fel, profitând însă din plin de amândouă și îndeosebi de cea de viitor parlamentar ***care îi va asigura „spatele" pentru orice!*** Exact ceea ce a și urmărit.

Și, atunci, să nu zici, că ceea ce se vede numai fotbal nu este, ci, doar, o afacere. ***Și, aceea, murdară și respingătoare!***

PSD și Năstase au făcut ceva pentru țară: au furat-o!

«Mafia gulerelor albe» de la Bacău (din care fac parte Viorel Hrebenciuc, Ioan Talpeș, Corneliu Iacubov, Dumitru Sechelariu, Sergiu Sechelariu și alți apropiați ai lor) – a păgubit bugetul statului cu 1,5 miliarde de euro, a finanțat PSD în campania electorală cu 5 000 000 de dolari. (conform relatărilor *Evenimentului Zilei*)

Corupția este principala cauză a sărăciei din țară

Călin Popescu-Tăriceanu a anunțat că una dintre primele măsuri pe care le va lua guvernul Alianței D.A. după alegeri va fi să anuleze decizia guvernului Năstase referitoare la RAFO. „Această hotărâre trebuie anulată rapid, întrucât ea legalizează un furt”, a spus Tăriceanu.

Traian Băsescu: „Știam cu toții ce se întâmplă la RAFO, însă aveam dubii că aceste fraude vor fi tolerate de Adrian Năstase. Gestul guvernului reprezintă însă dovada clară a faptului că Năstase se află în fruntea unui sistem mafiot”.

Corupția este o realitate a guvernării PSD

Sărăcia actuală este consecința directă a confiscării fondurilor publice de către clientela politică a PSD.

Printr-o ordonanță de urgență a guvernului lui Adrian Năstase, datoriile acumulate după privatizare de RAFO Onești și CAROM Onești, în valoare de 16.000 de miliarde lei, echivalentul a peste 400 de milioane de Euro, au fost preluate de Autoritatea de Valorificare a Activelor Statului (AVAS). Astfel, prin acest act al guvernului PSD-Năstase, fiecare salariat din România va scoate din buzunar câte 100 de dolari, bani jertfiți pe altarul PSD.

Cu banii pe care statul român ar fi trebuit să-i încaseze de la societățile RAFO și Carom Onești s-ar fi putut dubla pensiile agricultorilor sau alocațiile pentru copii, ori s-ar fi putut mări pensiile cu câteva sute de mii de lei, timp de un an.

- În România, sunt 4,6 milioane de pensionari, fără să punem la socoteală pensionarii din agricultură. Dacă statul ar fi primit acești bani și i-ar fi împărțit în mod egal, fiecare pensionar ar fi primit în plus aproape 300.000 de lei lunar, timp de un an
- Dacă aceeași sumă ar fi fost împărțită celor aproape 1,5 milioane de pensionari din agricultură, veniturile lunare ale acestora s-ar fi putut dubla, pentru un an
- Cinci milioane de copii primesc lunar o alocație de la stat de 250.000 de lei. Cele 16.000 de miliarde ar fi însemnat dublarea acestei alocații, timp de 12 luni
- Dacă ar fi încasat banii datorați de RAFO și Carom, guvernul ar fi putut mări bugetele sănătății, educației sau cercetării, trei dintre domeniile importante care s-au plâns de sărăcie în toți acești ani

Singurul remediu pentru eradicarea corupției este voința politică. Numai cu un angajament politic extrem de serios pentru combaterea corupției va putea fi elaborată o legislație adecvată, iar instituțiile abilitate vor funcționa în mod eficient. PSD nu este capabil să își asume o asemenea misiune.

Alianța D.A. PNL – PD a declarat «toleranță zero» față de corupție. Este un angajament pe care îl vom respecta, pentru că aceasta este singura șansă a României de a depăși impasul economic în care se află.

Legături mafiote

Corneliu Iacobov a vândut RAFO la Balkan Petroleum, firmă britanică ce este acționar majoritar și la RAFO și la Carom.

Balkan Petroleum înseamnă: Central Europe Petroleum (proprietate a românului Vasile Frank Timiș, partenerul lui Tender la Roșia Montană) și firma românească VGB Invest (printre asociați, Mihaela Ene, sora ex-deputatului pesedist Gabriel Bivolaru, condamnat și închis pentru devalizarea BRD cu 2.200 de miliarde).

Gruparea Timiș-Tender colaborează foarte bine cu gruparea Iacobov-Temeșan, desi aceasta din urma, cel putin aparent, a iesit din primul plan al managementului Rafo Onesti.

Conglomeratul de firme VGB face legătura între grupul de afaceristi conduși de Corneliu Iacobov și gruparea condusă de Ovidiu Tender, om de afaceri apropiat lui Iliescu.

DA – noi vom face ORDINE în țară!
Nu vom mai admite nici un fel de derapaj de la litera legii!

Galeria de artă PSD
Arta lor ne-a adus sărăcia

(c.796/2004)

?

Minte luminată ?

LA 7 MARTIE 1965
VOTAȚI CANDIDATUL
FRONTULUI DEMOCRAȚIEI POPULARE

Ion Iliescu
Minte diabolică

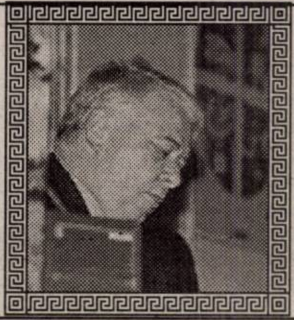

Victor Hrebenciuc
Minte mafiotă

Corneliu Iacobov
Minte penală

Dan Ungureanu
Minte magistrată

Adrian Năstase
Minte pur și simplu

Fă un gest frumos de sărbători.
Iar la anul rămâi aproape de cei dragi.
Abonează-te la Connex şi ai:
50% reducere
la abonament un an întreg.
20 de minute
gratuite lunar, pe viaţă*.
Motorola C115 12$
Sony Ericsson T105 19$
Siemens A57 25$
Nokia 1100 33$
Sagem MyC2-2 59$
Sony Ericsson T230 59$
Siemens M55 79$
Samsung X100 79$
Siemens MC60 84$
Siemens CL55 109$
Samsung A800 109$
Sony Ericsson T610 125$
Samsung X600 169$
Preţurile nu includ TVA. Telefoanele sunt oferite în limita stocului disponibil.
Ofertă valabilă până la 31 Decembrie 2004.
*Minute naţionale, ofertă valabilă numai în judeţele: Alba, Arad, Bihor, Bistriţa-Năsăud, Braşov, Covasna, Cluj, Harghita, Maramureş, Mureş, Sălaj, Satu-Mare, Sibiu, Iaşi, Bacău, Suceava, Botoşani, Neamţ, Vaslui, Tulcea, Dolj, Argeş, Caraş-Severin.
CONNEX
(com./2004)

Nicu Ieran, în greva foamei

Foto: M. Szego

. Cunoscutul revoluționar Nicu Ieran s-a așezat din nou în fața Primăriei, în greva foamei, protestând, după cum ne-a declarat, „împotriva numirii generalului Eugen Bădălan în funcția de șef al Statului Major General al Armatei Române".

Business Café

Investitorii arădeni pot vedea, în timp real, operațiunile pe bursă

De ieri, ședințele Bursei de Valori București pot fi urmărite în Arad și într-o cafenea din oraș (pe lângă Societățile de Servicii și Investiții Financiare). Este vorba de business café-ul din cadrul clubului Renaissance, la deschiderea căruia s-au implicat conducerea acestui club și SSIF IFB Finvest Arad.

Acest business café oferă tuturor celor interesați de clasamentele financiare în acțiunile societăților cotate la BVB posibilitatea să vadă în timp real toate operațiunile desfășurate în BVB pe timpul ședinței de tranzacționare. De asemenea, investitorii au la dispoziție două linii telefonice directe cu traderii de la SSIF, pentru cumpărarea sau vânzarea de acțiuni.

În Arad sunt câteva sute de investitori posesori de conturi active care fac zilnic operațiuni de miliarde de lei. Din statisticile făcute, în ultimii ani în România cele mai mari randamente ale plasamentelor financiare au fost date de plasamentele în acțiuni cotate la BVB, pe locul doi fiind plasamentele în imobiliare (clădiri, terenuri).

Gerlinde Knap

Dispărut

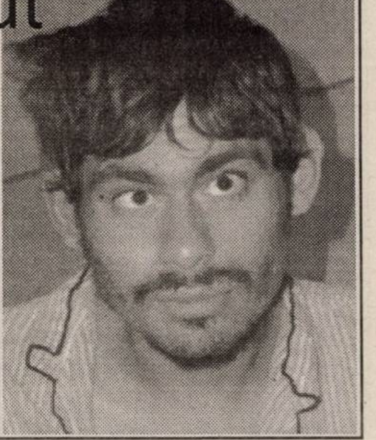

Oligofren, victima unui accident de circulație produs în urmă cu două săptămâni în Arad. Nu poate fi identificat. Cine poate da relații să se adreseze Biroului Poliției Rutiere din Poliția Municipiului Arad, telefon: 207135.

QUASAR INDUSTRIES
www.quasar.ro
TROCAL
Sisteme germane de tâmplărie PVC
Membru ANPFR Asociația Națională a Producătorilor de Ferestre, Uși, Fațade și Geam Termoizolant din România
Mai MULTE ferestre...
Montaj gratuit!
În plus vă oferim
geam termopan Low-E
la preţ de
geam termopan float
numai până în 24 decembrie!
Pentru confortul casei dvs.
vă oferim
la preţuri imbatabile
centrale termice murale
ARISTON
TX 23 MFFI
UNO 24 MFFI
... înseamnă preţuri mai MICI!
Creditul QUASAR până la 4 ani
girant
avans
Sistem de creditare în EURO oferit de Raiffeisen BANK
ARAD - Ziridava Shopping Center, Bd. Revoluţiei, nr. 39-41, Et. 3, Tel/fax: 0257/27.00.06;
TIMIŞOARA - Centrul Comercial CASA NOVA, Str. Miresei, nr. 1, Tel/fax: 0256/27.04.21, 0722/58.87.79.
(c. 274/2004)
FERESTRE ŞI UŞI DIN PVC CU GEAM TERMOPAN

Centrul de Training al Asociației „Christian Businessmen and Professionals of Romania" - Arad

ORGANIZEAZĂ ÎNSCRIERI LA CURSURILE:

- de limba: engleză, italiană, franceză, germană
- primul modul gratuit
- marketing-management, training vânzări

Înscrieri la sediul: Calea Victoriei nr. 41-43, tel. 0741/175.965 și 270151.

(0788148)

Hoațe de etnie rromă în Podgorie

Un patron de magazin din Pâncota a fost jefuit de șase femei de etnie rromă. Incidentul s-a întâmplta miercuri, când hoațele, cu pretextul de a face cumpărături din magazin, au pătruns și în casa pâncotanului. De acolo ele au sustras 3.500 de EURO și bijuterii de familie, cu valoare sentimentală, în valoare de 6.000 de EURO. Se pare că femeile au mai jefuit în același mod o altă familie din zona respectivă. Polițiștii sunt pe urmele acestora și sunt informații că sunt îmbrăcate în haine negre și circulă cu un autoturism înmatriculat în Italia.

Călin Mnerie

FORȚA DEMOCRATĂ

BANICIU SABIN,
FAUR MARIANA HORTENZIA
candidați pentru Senat.
DRAGOMIR DORINA,
PAVEL MIRCEA DORIN,
BEJINARU DUMITRU
candidați pentru Camera Deputaților

Votați candidații Partidului Forța Democrată din România!

Votați Petre Roman PREȘEDINTE!

Roman

(0788138)

PNG propune: O echipă puternică pentru Camera Deputaților

Cu simpatie
Duckadam

Cei mai buni ambasadori ai României sunt de multă vreme sportivii noștri. Ei știu ce înseamnă să obții o performanță prin muncă și dăruire.

Despre **Duckadam** s-a vorbit și se va vorbi în continuare cu admirație pe toate meridianele Globului. Acest om a apărat mândria unui neam îngenuncheat și ați plâns de bucurie datorită lui. O legendă a sportului a vorbit lumii despre România și a ales să rămână printre concetățenii săi arădeni.

CETĂȚENI, la aceste alegeri parlamentare, cel mai reprezentativ candidat din partea Aradului este **Duckadam** al nostru. El va vorbi lumii despre Arad, dacă îi veți acorda încrederea pe 28 noiembrie.

ARĂDENI, a venit vremea să-l apărăm pe acest om de ispravă, care a făcut cinste Aradului. Oriunde vă veți afla, în orașele, comunele sau satele județului nostru, acordați-i șansa și votul dumneavoastră pentru a fi parlamentar de Arad. Merită pe deplin!

Votați Duckadam Helmut, deputat

■ **Helmut Duckadam** - o legendă vie a sportului românesc ■ Singurul român în Cartea Recordurilor ■ Singurul român care în 7 mai 1986 ne-a adus cea mai mare bucurie în suflete: câștigarea Cupei Campionilor Europeni ■ Astăzi, Helmut Duckadam face parte dintr-o elită a politicienilor români: harnic, cinstit, drept, înțelept - un neamț de care avem nevoie în Parlament. Candidat pentru un mandat de deputat.

■ **Nicu Cojocaru -** deputatul arădean cu cele mai bune rezultate în Parlamentul din 2000-2004 ■ Singurul parlamentar care prin muncă, hărnicie, cinste și devotament a reprezentat cu cinste arădenii în Parlamentul României. Candidat pentru un mandat de deputat.

■ **Doru Bozga** - director adjunct la „Service Micalaca". Un specialist în domeniul mecanicii auto, o persoană cinstită, care face parte din acei oameni pe care te poți baza ■ Multă putere de muncă și o inteligență nativă de invidiat. Candidat pentru un mandat de deputat.

■ **Giurescu Dumitru** - un specialist de clasă în domeniul electricității. ■ Face parte din colectivul cel mai bun de la SC Electrica AISEE Arad ■ Este omul de care avem nevoie. Prin munca sa, prin profesia și responsabilitatea de care dă dovadă avem asigurată energia electrică în casele noastre ■ Este conoscut de tot județul ca „omul care aduce lumină" ■ Candidează pe locul unu pentru Senatul României

■ **Boar Corneliu** - un tânăr ambițios ■ În prezent, consilier juridic ■ Putere de muncă mare ■ Bine pregătit profesional ■ Face parte din generația tânără de politicieni români.

PNG

(c. 0788135)

Derby-ul prezentului

Tricotaje sau UTA? Aceasta-i întrebarea ...

Tabără ineuană crede în victorie și se bazează pe sprijinul înfocaților ei suporteri, care se vor strânge „ciorchine" în jurul dreptunghiului verde. Dorința de a depăși „Bătrâna Doamnă" este sporită de faptul că tehnicienii Roli Nagy și Petre Bunaciu au întreg lotul valid. Iată cum este văzută confruntarea de antrenorul Roland Nagy: **„Nu este neapărat un meci deosebit, un derby. Poate doar prin prisma spectatorilor și a caracterului județean. În rest, nu cred că este o partidă specială. Avem nevoie de succes, în condițiile în care am cunoscut o sincopă acasă, cu Deva, iar în deplasare, deși am lăsat bune impresii, pierzând onorabil, nu am prea adunat puncte. Formația care va păși pe suprafața de joc trebuie să dea dovadă de dăruire și să fie în forma optimă. În ceea ce mă privește, având probleme la genunchi, nu mă voi regăsi în primul „unsprezece". Echipa noastră a început stagiunea ca o revelație și așa trebuie să rămână, nu să se afunde în clasamentul adevărului. UTA are și ea problemele ei, este într-o situație dureroasă acum."** O formație posibilă a „tricotorilor" ar putea arăta astfel: Irimia - Aldea, Porumboiu, Almășan - Laza (Cioară), Abrudean, Nădăban, Fritea - Ciubăncan - Mițiți, Pavel (Paina).

De cealaltă parte, UTA are destule probleme de lot, deoarece Rădoi, Chitescu și Turcuș sunt indisponibili, iar Bălan și Maghici au entorsă, primul la gleznă, iar celălalt la genunchi. Totuși, Bălan ar putea evolua, însă asta se va ști doar la ora jocului.

Antrenorul Silviu Iorgulescu a declarat: **„Acest meci are o coloratură aparte, căci este un derby județean. Ineul vrea să câștige, pentru că o are ca adversară pe UTA. Bătrâna Doamnă este emblema județului, iar unii jucători care au evoluat pentru ea doresc să arate că au valoare și pot reveni. Este clar că mergem să câștigăm, cu armele noastre, din care excludem incitarea spectatorilor ori a jucătorilor gazdă. Cei de la Tricotaje vor fi foarte ambițioși, așa cum ar trebui să fim și noi, orgoliile existând în fiecare tabără. Sunt informat că ineuanii joacă un fotbal agresiv, în sensul bun al cuvântului, pe teren propriu având importante victorii. Iar în lot au jucători importanți, ce pot decide singuri un joc."**

Unsprezecele de început al UTA-ei e destul de greu de ghicit, dar riscăm un pronostic: Mârne - Ionele, Rusu, Varga, Andone - Românu, Szilyer, Bota, Bălan - Ștefăligă, Apostu.

Meciul de mâine, de la ora 11.00, de pe stadionul „Central" din Ineu, va fi arbitrat de Sorin Altmayer - la centru, ajutat de Sorin Caia (ambii din Timișoara) și Szanto Lorant (Tg. Mureș) - asistenți. Observator federal va fi bucureșteanul Nicolae Lupescu.

Leo Sfâra
A. Hărțău
Foto: V. Mușca

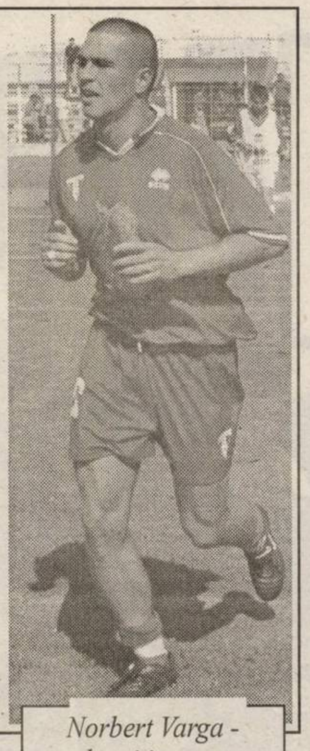

Norbert Varga - cel mai important jucător al „Bătrânei Doamne" - revine în prima garnitură a UTA-ei, pentru meciul cu Tricotaje Ineu.

Coraș și Iorgulescu vor să schimbe regulamentul de la UTA

Conferința de presă de ieri, de la sediul clubului UTA a fost axată pe discuțiile privind meciul de sâmbătă, de la Ineu, doar câteva fiind „ieșirile în decor", adică alte probleme decât cele legate de acest derby. Totuși, am selectat câte ceva mai interesant, căci atât Silviu Iorgulescu, dar mai ales Marcel Coraș au scos câțiva „porumbei".

Am aflat că la UTA nu a explodat nici o bombă, la echipă fiind liniște. Poate că o dată cu plecarea lui Marius Șumudică lucrurile s-au mai pus la punct. ● Tehnicianul „Bătrânei Doamne" ar fi dorit să facă ceva schimbări, sau mai bine zis să rotească niște jucători pe posturi. Nu prea mulți, pentru că mecanismul s-ar putea deregla. Pentru meciul cu Tricotaje nu știm ce se poate face, deoarece sunt câteva absențe notabile, iar lotul e subțire, atât valoric cât și numeric. ● De la Coraș citire: „Stop joc! UTA este formația fanion a Aradului." Asta ca o reacție la declarația lui Cristian Irimia, portarul Ticotajelor, care a declarat că UTA este echipa fanion a orașului Arad, iar Ineul, a județului. „Dulapul" a vorbit după ce s-a hotărât că se reprogramează meciul ACU - Tricotaje, iar pentru punctele puse în joc trebuie luptat, nu date la „masa verde", așa cum a apărut în mai toate clasamentele. ● Tot managerul UTA-ei a spus că - teoretic - pe „Bătrâna Doamnă" o interesează câțiva jucători de la Ineu, dar nu se dorește demascarea numelor, chiar înaintea partidei de sâmbătă. ● Jucătorii nu vor primi nici o primă de joc, până nu ajung pe locul 6, așa cum scrie în Regulamentul de Ordine Interioară. Iar atunci, nu se va da retroactiv nimic, ci doar primele ce urmează. Tot ce s-a oferit până acum a fost plăcerea patronului, care a mai dat câte ceva chiar dacă echipa nu era în graficul stabilit. ● Totuși, Marcel Coraș și Silviu Iorgulescu au făcut un proiect de schimbare a Regulamentului de Ordine Interioară de la FCM UTA, pe care îl va preda președintelui Sandu Ion, pentru „promulgare". De ce? Pentru că odată sosiți la UTA, cei doi nu înțeleg multe lucruri din acel regulament, dar nici nu mai este de actualitate, la multe capitole.

Acum, rămâne de văzut când va fi timp pentru regulament, deoarece elementul prioritar este alcătuirea lotului pentru demararea pregătirilor din luna ianuarie, Coraș și Iorgulescu spunând că peste o lună trebuie să se știe pe cine se bazează UTA pentru sezonul de primăvară.

Leo Sfâra

Trei puncte - cadou de ziua lui Ricco

Chiar dacă au pierdut derbyul suferinței de la Oașul Negrești, moralul jucătorilor de la ACU Goldiș Arad s-a îmbunătățit considerabil după ultimele vești sosite de la București. Prin reprogramarea meciului cu CS Tricotaje Ineu „studenții" au o bună șansă de a încerca să scape de „lanterna roșie" până la iarnă. În program se mai află și partida cu necăjita formație din Hunedoara, dar până atunci cei din Banu Mărăcine sunt chemați să spargă o „nucă" extrem de tare. Armătura Zalău nu a pierdut decât două meciuri din prezenta stagiune și cu siguranță vine după puncte la Arad.

La o primă vedere „duelul" pare dezeechilibrat. Dacă zălăuanii plesnesc de sănătate, gazdele sunt macinate de restanțe financiare și până la urmă nu au demonstrat că au valoare pentru eșalonul doi al fotbalului românesc. Dar, așa cum am mai spus, moralul dobândit după decizia Federației, dar și semnificația zilei de disputare a jocului pot înclina balanța în favoarea lui ACU. Exact sâmbătă, antrenorul „alb-albaștrilor", Marcel Câmpean, împlinește 35 de ani și un cadou mai frumos decât cele trei puncte nici că ar exista. **„Poate doar familia o să reușească să-mi facă o surpriză mai plăcută, dar nu cred..."** - a spus Ricco. Pe de altă parte, acesta a pregătit cum a putut mai bine confruntarea cu „omologul" din aceeași generație, Leo Grozavu. A găsit înlocuitorii potriviți pentru suspendații Bogoșel, Folea și Turcan, în timp ce Anca, despre care se vorbea că va sta și el pentru cumul de cartonașe galbene, are drept de joc cu Armătura. Câmpean spune că formația sa trebuie să se înarmeze cu răbdare, pentru că partida are 90 de minute, iar golul de trei puncte poate sosi chiar și în ultima secundă.

La fluierul brigăzii formate din: Iosif Biro (Mediaș) - la centru, asistat de Gero Szabo (Cluj) și Dorin Mudura (Oradea) se vor alinia formațiile: **ACU:** D. Mutu - Balint, Pocian, Lung - Lingurar, Hexan, Aslău, M. Rus, Anca - Vișan, Roșca; **Armătura:** Lăzăreanu - Bâcneanu, C. Muresan, Munteanu - Ungurușan, Fl. Mureșan, Cosma, Sabou, Cornaci - Zoicaș, Ignat.

Călin Mnerie

Spune-mi ce motoferăstrău cumperi...

...ca să-ți spun ce cadou primești!

PROMOȚIE

Cumpără in perioada 1 octombrie- 15 decembrie un motoferăstrău STIHL din modelele promovate și vei primi accesorii gratuite in funcție de model.

S.C. FOX IMPEX S.R.L.
ARAD, Calea Timişorii nr. 11 (Aradul Nou)
tel/fax 278.474 278.874 0788.458.272

S.C. PCAV S.R.L.
Str. Petru Rareş, nr.117
Arad, tel:255.151

STIHL®

(c.p. 836/2004)

Rugby

„În pioneze", contra Stelei

În această dimineață, la Brașov, pe stadionul „Noua", Contor Zenner CSU Aurel Vlaicu Arad și Steaua își dispută biletele pentru finala Cupei României. Fiind ultimul meci al sezonului pentru ambele combatante, infirmeriile sunt pline, așa că e de așteptat ca pe teren să apară multe rezerve. Spre exemplu, din pricina accidentărilor, nici nu au făcut deplasarea sub Tâmpa jucători importanți ca: Băsălău, Cătescu, Preda, Răileanu sau Năcuța. Pe lista absențelor, acestora li se adaugă internaționalii Dimofte și Ursache, care mâine, la București, vor înfrunta Japonia.

C.M.

Programul competițiilor

◆ **Fotbal** Sâmbătă, ora 11, în cadrul Diviziei B, au loc meciurile: **Tricotaje Ineu - FCM UTA și ACU Arad - Armătura Zalău.**

◆ În Divizia C, astăzi, de la ora 14: **Victoria Nădlac - Metalul Aiud.**

◆ În Divizia D, **sâmbătă, ora 14:** CNM Livada - Șoimii Lipova, **ora 14:** Crișul Chișineu Criș- Voința Macea, Național Sebiș - Șoimii Pâncota, **duminică, ora 14:** Dacia Beliu - Voința Mailat, Voința Zimandu Nou - Gloria Arad, Inter Zimand Cuz - Șiriana Șiria, Înfrățirea Iratoșu - U. Vinga, Textul Internațional Galșa - AQUA Vest, Mureșana Mândruloc - Romvest.

◆ **Polo.** Sâmbătă, ora 18 și duminică, ora 10, la Bazinul „Delfinul" are loc dubla întâlnire din cadrul Superligii de polo: **CS Astra Arad - Crișul Oradea.**

◆ **Înot.** Sâmbătă, orele 10-15, la Bazinul „Delfinul" are loc Cupa Aradului la înot, cu participare internațională.

◆ **Arte Marțiale.** Duminică, de la ora 10,30, la Școala generală 18, are loc ediția a VII-a a Cupei Aradului la Karate shotokan.

INTERNET WIRELESS
numai pentru PERSOANE FIZICE
viteza de pana la 256 Kbps
abonamente lunare cu TRAFIC NELIMITAT
12 euro
24 euro
35 euro
acoperire JUDEȚEANĂ
(c.359/2004)
INTERNEXT info: 20.61.43; 28.53.53
www.inext.ro

Din Iași, transmite Daniel Scridon

Rămânem cu bucuria golului înscris de Oneț

Pe terenul II din cadrul Complexului Poli Iași, ieri dimineață s-a disputat jocul dintre echipa gazdă și FC Telecom Arad, contând pentru ultima zi a turneului final al C.N. de juniori republicani B. Arădenii își jucau ultima șansă pentru a prinde treapta a treia a podiumului de premiere. Și pentru a șterge palida impresie lăsată în întâlnirile precedente. Prea multe speranțe nu ne-am mai pus după ce în dimineața confruntării am aflat că mai toți „telefoniștii" se „laudă" cu o toxiinfecție alimentară de toată frumusețea, care le-a diminuat considerabil randamentul.

Și, totuși, raportul de forțe în teren nu a fost unul dezechilibrat, cel puțin în prima repriză, când gazdele au punctat o singură dată prin Deleanu (min. 13), care a profitat de o greșeală impardonabilă a lui Vasi. După pauză, în min. 45, antrenorul Cristi Păcurar este trimis după gard pentru proteste la deciziile arbitrului. Cinci minute mai târziu, Deleanu înscrie din nou, deși primise mingea într-o fază suspectă de ofsaid. Nemaiavând ce pierde, arădenii ies mai curajos la atac și după bara lui Oneț (min. 55), două minute mai târziu, același „decar" finalizează o acțiune personală, relansând partida, 2-1. Pe final, „fluierașul" Heterciuc (Târgu Neamț) își intră în rol, privându-ne de un penalty clar ca lumina zilei. Nervii cedează de ambele părți, apar intrările tari, dincolo de limita regulamentului, iar pe acest fond, ieșenii mai lovesc de două ori, prin Divănceru (min. 77) și același inepuizabil Deleanu (min. 79). Acesta din urmă a realizat „tripla" transformând un penalty acordat pentru un henț comis de Rafila, care a și fost eliminat în acea fază. Scor final 4-1, iar „telefoniștii" arădeni rămân doar cu bucuria golului înscris de Oneț la acest turneu final.

Formații:

Poli Iași: Bălan - Plugaru, Bujor, Mereu, Cosovscki, Cărare, Crâșmaru, Alexandrescu, Deleanu, Ghivizi, Corduganu. **Au mai jucat:** Cucuteanu, Divănceru. **Antrenor:** Marian Moldovan. **FC Telecom Arad:** Rus - Costea, Vasi, Budur, Maghici, Malița, Vidac, Rafila, C. Gâlcă, Bokor, Oneț. **Au mai evoluat:** Barbùră, Orhean, Radoslovescu și Pantea. **Antrenor:** Cristi Păcucar.

* * *

În adevărata finală a turneului, FCM Bacău - Dinamo 0 -2. Urmare a acestui rezultat, clasamentul final se prezintă astfel: 1. Dinamo București campioană națională; 2. FCM Bacău vicecampioană; 3. Poli Iași medaliată cu bronz; 4. FC Telecom Arad.

Biserica ortodoxă nu dorește un președinte homosexual pentru România!

„Biserica respinge iubirea necurată, respinge tirania patimilor egoiste și fără rod de viață, respinge ceea ce este împotriva firii."
Teoctist, Patriarhul Bisericii Ortodoxe Române

Ti-am dat vize...
Ti-am dat PIB...
Ti-am dat somaj...
Iti dam si U.E. ...
Acum vrei si salarii ?...

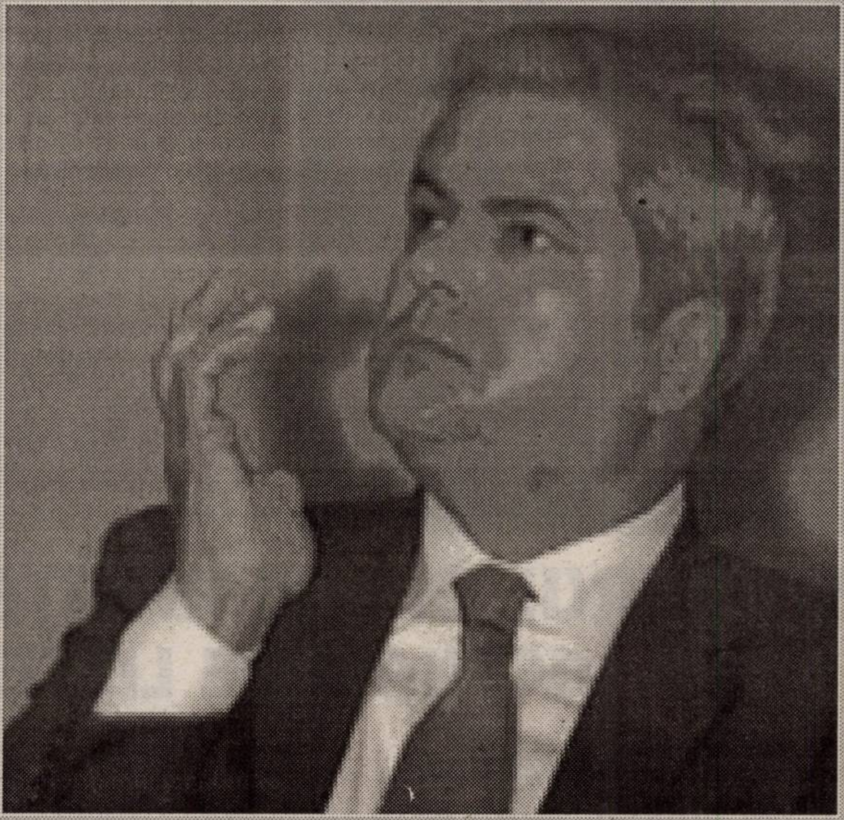

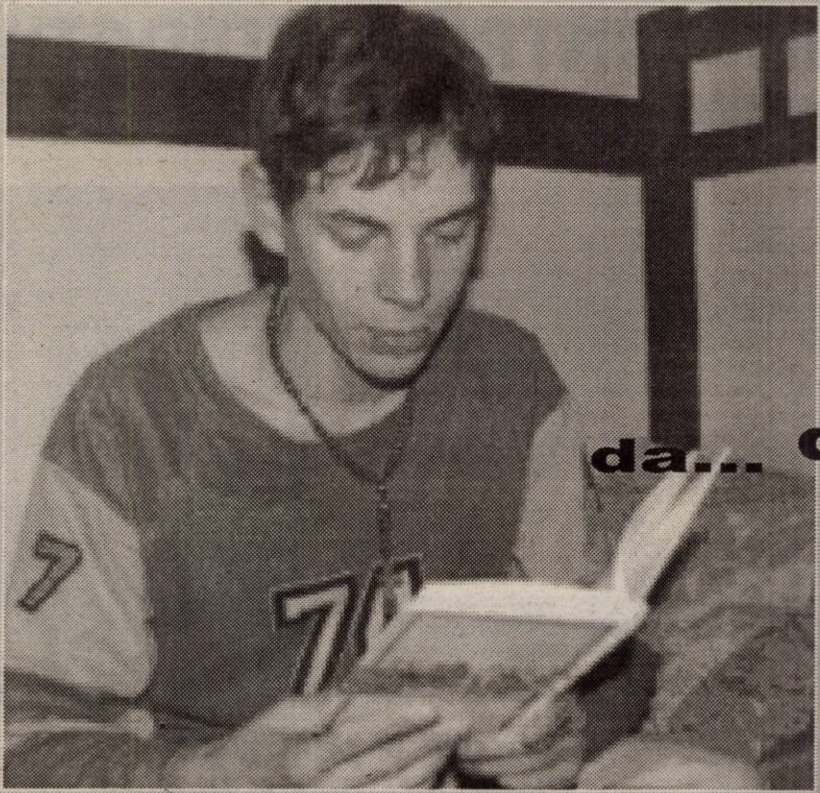

da... da... da...da...

La 28 NOIEMBRIE

DA - Arde-i la VOT! **VOTEAZA** **D.A. PNL-PD**

Microbiști din toată țara, uniți-vă!

NU

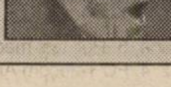

Armenia – PSD = rușine națională*
PSD – România = dezastru național**

*Candidatul PSD Anghel Iordănescu a condus Naționala României în cel mai rușinos meci din istoria ei

** Candidatul PSD Adrian Năstase a condus Guvernul României în cel mai dezastruos mandat din istorie

Să facem
ORDINE în sport,
ORDINE în politică,
ORDINE în țară!

Arde-i la vot, pe 28 noiembrie!

NU

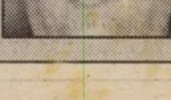

(c.796/2004)

UN SENATOR PENTRU ÎNVĂȚĂMÂNTUL SUPERIOR ARĂDEAN

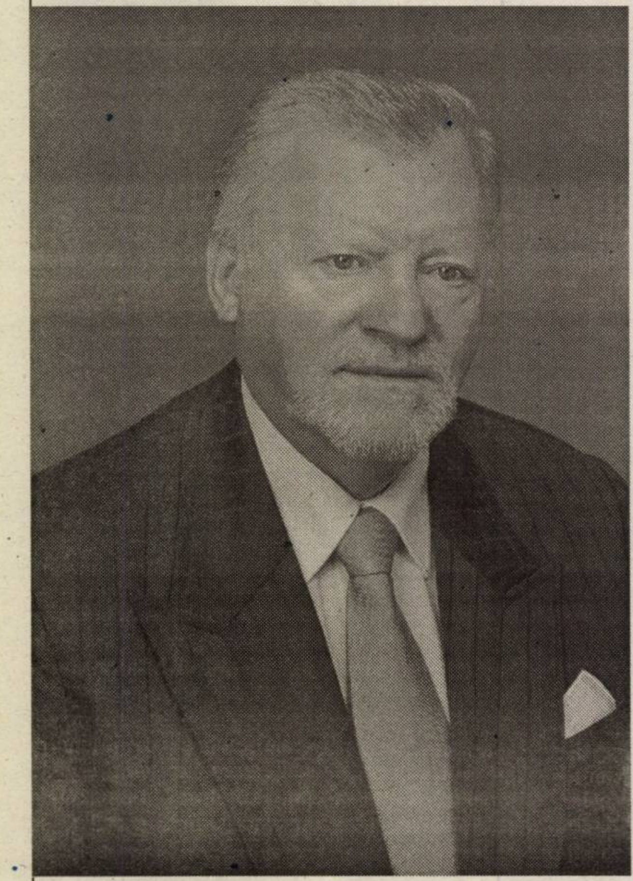

Mă prezint în fața electoratului arădean cu următoarele realizări:

✔ Rector - Fondator al Universității de Vest „Vasile Goldiș" din Arad, universitate cu peste 20.000 absolvenți până în prezent;

✔ Înființarea și consolidarea Clinicilor Universitare aprobate prin Ordinul Ministerului Sănătății și Familiei nr. 349/12.04.2003;

✔ Crearea la Arad a Primului Centru Medical de Diagnostic Molecular al cancerului de sân, aprobat de Ministerul Sănătății și Familiei prin adresa nr. 3017/15.05.2002;

✔ Construirea cu parteneri italieni a Clinicii Universitare de Oncologie și a unui Institut de Cercetări Oncologice, aprobat de Ministerul Sănătății și Familiei prin adresa nr. 51331/ 31.10. 2003 și de Ministerul Educației Cercetării și Tineretului, prin adresa nr. 11712/09.09.2003;

✔ Un nou statut al Grădinii Botanice Universitare Macea - membră fondatoare a Grădinilor Botanice din România, cuprinsă în Programul PHARE 14030,

✔ Înființarea la Arad a primului Centru de Cercetări „Ioan Slavici" și editarea operelor scriitorului arădean (vol. 49);

✔ Înființarea Centrului de Studii și Cercetări Iudaice în colaborare cu comunitatea evreilor din Arad;

✔ Crearea Centrului de studii istorico-creștine și de patrimoniu cultural național.

Voi realiza în perioada mandatului:

✔ Învățământul arădean superior racordat la spațiul european al cunoașterii, printr-un învățământ superior de calitate, conform Declarației de la Bologna;

✔ Cercetarea științifică racordată la standardele europene prin constituirea la Arad a unor puternice institute de cercetare;

✔ Centrul de Sănătate bio-medical în fostul Hotel de la Săvârșin, la care s-au demarat deja lucrările;

✔ Organizarea la Arad a celei de a III - a Conferințe Naționale de Biologie în 2005;

✔ Voi extinde organizarea de cursuri europene prin Universitatea de Vest „Vasile Goldiș"- membră a FEDE (Federația Europeană a Școlilor Superioare) în calitatea mea de vicepreședinte a acestui organism european, recunoscut în întreaga comunitate europeană.

Burse gratuite pentru studenți

Profesorul Aurel Ardelean nu a uitat nici o clipă ce înseamnă viața de student: economie la sânge, bani de cazare, de cărți, de mâncare. El se preocupa îndeosebi de ceea ce înseamnă om în această mare familie care este Universitatea. Nu puțini sunt studenții care au trecut pragul rectoratului solicitând o reducere sau amânare a taxei de școlarizare. Și când este vorba de carte și seriozitate, profesorul ajută. Numai pentru anul universitar 2004-2005, Universitatea a acordat 250 burse de școlarizare gratuite pentru copii cadrelor didactice, cei proveniți din plasamentele familiale, copii orfani, persoane cu handicap, personalului monahal, sportivilor de performanță și persoanelor de etnie romă. De altfel dacă va ajunge Senator al României printre obiectivele domniei sale se numără și acordarea de burse pentru stagii de studii universitare și postuniversitare în străinătate, înființarea la Arad a Casei de Cultură a Studenților și a Casei Universitarilor.

SINGURUL OM DE ÎNVĂȚĂMÂNT DINTRE CANDIDAȚII ACTUALI PE LISTELE PARLAMENTULUI

Am realizat pentru învățământul preuniversitar de-a lungul anilor:

✔ Reorganizarea și dotarea laboratoarelor de biologie în municipiul și în județul Arad;

✔ Noi profile de specialitate: biologie-chimie și fizică-chimie;

✔ Autor al 12 manuale școlare, compendii, lucrări de laborator și de biologie experimentală;

✔ Forme de perfecționare a cadrelor didactice prin „Școala Activă" și „Managementul Educațional";

✔ Am creat primul liceu particular din învățământul preuniversitar-Arad, precum și Asociația Națională a Învățământului Preuniversitar, în care elevii au la dispoziție: laboratoare bine dotate unde își desfășoară activitățile practice, iar pentru elevii de la Școala Postliceală am încheiat convenții de parteneriat cu farmacii, agenți economici, comisionari vamali, spitale, etc.

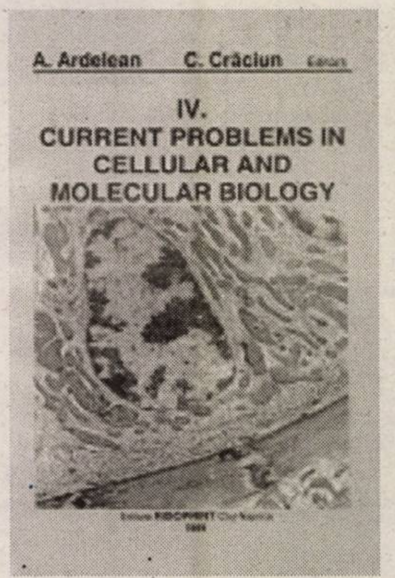
A. Ardelean C. Crăciun Editori
IV.
CURRENT PROBLEMS IN CELLULAR AND MOLECULAR BIOLOGY

A. ARDELEAN
TEHNOLOGIA DGGE PENTRU DETECȚIA MUTAȚIILOR ÎN CANCERUL DE SÂN

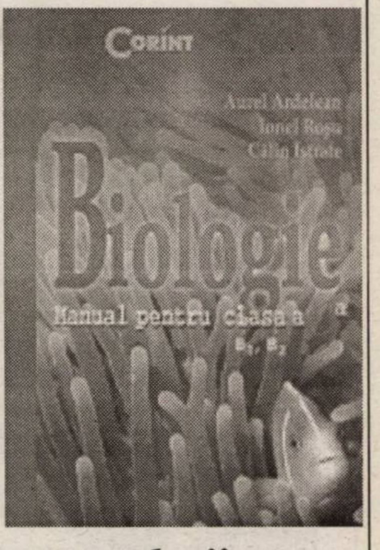

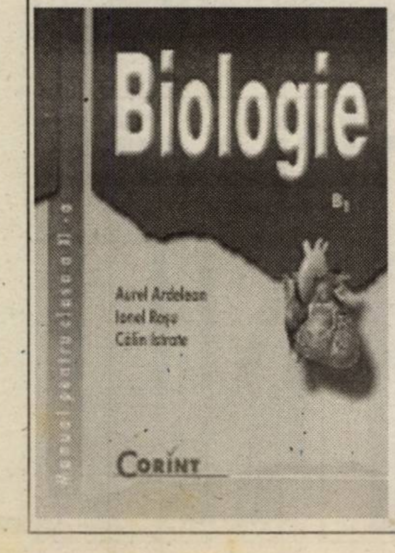

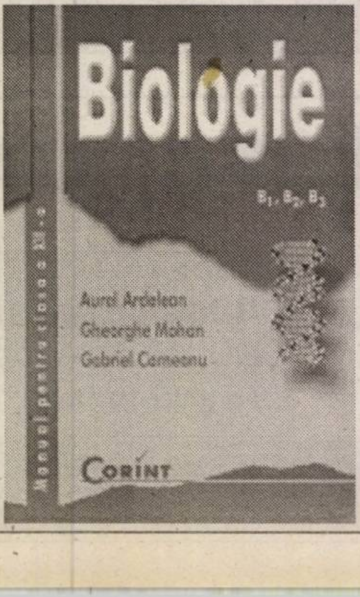

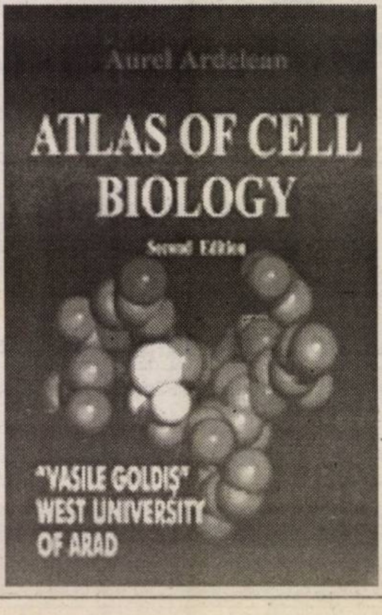

Voi milita pentru salarii, perfecționare și burse !

Având în vedere aceste aspecte ale învățământului preuniversitar românesc, precum și cerințele apropierii acestuia de învățământul european voi propune măsuri coerente care să asigure o stabilitate evidentă a acestui segment.

Susținerea învățământului preuniversitar printr-o reformă de conținut.

Retribuirea educatoarelor, dascălilor, profesorilor, directorilor din unitățile de învățământ, după noi principii, prin alocarea a 8% din PIB - pentru învățământ.

Un nou sistem de perfecționare a cadrelor didactice

✔ Introducerea gradului didactic de excelență - un nou sistem de perfecționare al cadrelor didactice;

✔ Tichete de carte gratuite pentru cadrele didactice;

✔ Dezvoltarea dimensiunii europene a educației;

✔ Reînființarea „Casei școlilor".

(c. 801/2004)

Quinton Quayle, ambasadorul Marii Britanii la București:

„Sunt optimist. Sper că România va intra, în 2007, în Uniunea Europeană”

(Urmare din pagina 1)

– Am văzut că vorbiți foarte bine românește. Cât este de greu să înveți să vorbești românește?

– Pentru mine a fost greu. Am avut noroc să învăț limba română înainte de a pleca din Marea Britanie. Am început cu un curs de zece săptămâni la Școala Ministerului de Afaceri Externe, apoi am stat patru săptămâni la Iași, la o familie de români, unde am învățat în mod intensiv. Este o limbă foarte greu de vorbit pentru un străin. Dar eu fac eforturi să vorbesc cât mai bine.

– Care sunt, în opinia dumneavoastră, principalele diferențe între un oraș românesc și un oraș englezesc?

– Este clar, orașele noastre sunt mai bine dezvoltate din punct de vedere economic. Și infrastructura este mai bună în ceea ce privește transporturile publice. Pe de altă parte, avem mai multe probleme în privința străzilor aglomerate. La Londra, de exemplu, este aproape imposibil să conduci o mașină din cauza traficului foarte mare. Dar eu sunt convins că, în perspectiva aderării României la Uniunea Europeană în 2007, țara dumneavoastră va continua dezvoltarea în domeniul economic. Un alt aspect pozitiv este faptul că există un parteneriat între orașe britanice și orașe românești, așa cum este și cel dintre Arad și Kirklees.

– Cum apreciați Aradul din punct de vedere al oportunităților de afaceri pe care le oferă? Ar fi interesați englezii să investească în orașul nostru?

– Bineînțeles. Avem investiții importante peste tot în România a căror valoare este mult mai ridicată decât ne-am imaginat: 1,2 miliarde de dolari. Avem investiții în domeniul farmaceutic, al țigaretelor, al petrolului... Un alt domeniu destul de important acum este cel al confecțiilor, în care multe firme mici și mijlocii au investit. La Arad avem Romfilms - o investiție de peste un milion de dolari, în domeniul ambalajelor din plastic - și Alan Ecology - o investiție în domeniul ecologic. Dar cred că putem încuraja și alte investiții britanice pentru că în fiecare an primim mai multe misiuni comerciale. Dacă anul trecut au fost opt, în acest an primim 16. Cred că va fi o ocazie bună pentru ca o misiune comercială să vină aici, la Arad.

– În calitate de observator al vieții cotidiene românești, care credeți că sunt cea mai mare calitate și cel mai mare defect ale românilor?

– Sincer, calități sunt mai multe. Am fost foarte impresionat de români pentru că sunt oameni foarte deschiși. Am remarcat relațiile personale foarte bune dintre români și britanici. În plus, românii vorbesc limbi străine foarte bine. Provocările? S-ar putea spune, diplomatic, că... conducerea României nu este cea mai bună din lume.

– Care sunt principalele probleme pe care le are de rezolvat România pentru a intra în Uniunea Europeană?

– În mod tehnic, mai sunt trei capitole pe care România le are de încheiat. Sper ca acest lucru să se întâmple până la sfârșitul anului. Este important, de asemenea, ca angajamentele făcute de Guvernul român să fie implementate. România a închis deja 27 de capitole, iar reformele din toate domeniile trebuie continuate. Eu sunt optimist. Sper că România va intra în 2007 în Uniunea Europeană.

– Ce probleme credeți că vom avea după integrarea în Uniunea Europeană?

– Mai sunt doi ani până atunci...

Foto: Margareta Szegő

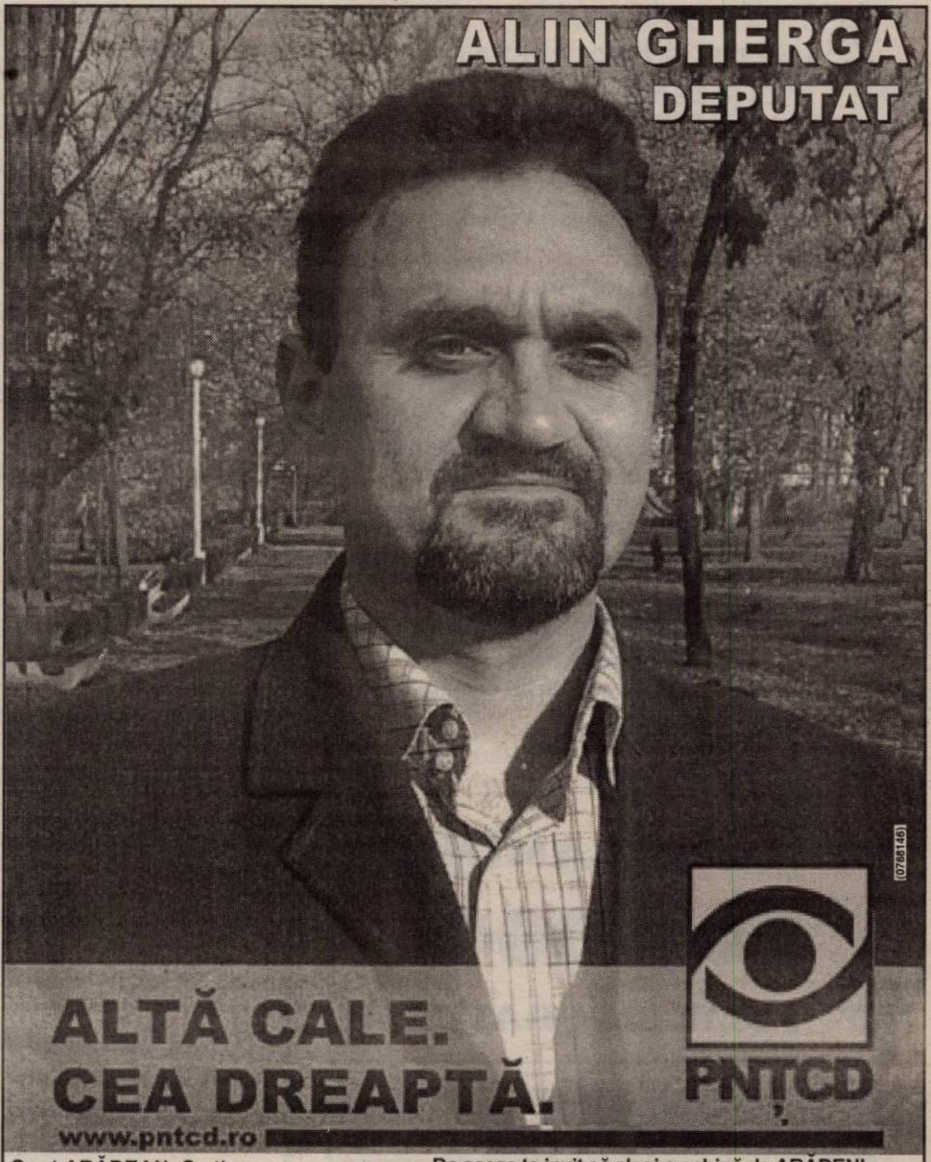

Sunt ARĂDEAN. Ca tine.
Sunt MÂNDRU de asta. Ca tine.
Trăiesc aici ÎMPREUNĂ CU TINE .
Poate știi un străin ce-i mai bine pentru NOI?

De aceea te invit să alegi o echipă de ARĂDENI.
Aceea a PNȚCD.
Pentru că noi am ales ALTĂ CALE. CEA DREAPTĂ.
TU CE ALEGI?

La alegerile generale
se decide viitorul tău.

Ce faci?

Lași pe alții
să-ți hotărască soarta...

Sau hotărăști chiar tu?

Nu-i lăsa pe alții
să decidă în locul tău!

VOTEAZĂ!
PE 28 NOIEMBRIE!

(com. /2004)

ÎNCEARCĂ

360 minute în rețea
alege una din opțiunile
180 de minute în rețea

100 mesaje scrise
lunar, în primele
2 luni de abonament

50 mesaje multimedia
lunar, în primele 3 luni de abonament,
pentru telefoanele cu cameră

Ia-ți orice abonament din Planul Personal până la 31 decembrie și poți încerca gratuit orice opțiune la alegere în primele 2 luni de abonament.

În plus, primești și 15 minute lunar, pe viață, în orice rețea.

Iar pentru telefoanele cu ecran color ai o reducere de 10 USD (TVA inclus).

Dacă te abonezi pe 2 ani, primești gratuit opțiunea aleasă și în luna a 3-a de abonament și 50 de puncte Thank You.

Sagem myX-1 twin 14 USD
Alcatel OT 153 14 USD
Siemens A 55 26 USD
Nokia 3410 29 USD
Sagem myX-2 44 USD
Alcatel OT332 46 USD
Siemens A60 49 USD
Nokia 3510i 60 USD stoc limitat
Sony Ericsson T230 65 USD
Siemens C60 86 USD + cameră foto
Samsung C100 94 USD
Motorola C385 99 USD
Philips 355 108 USD
Sagem myC-3 109 USD
Sagem myX 5-2 125 USD
Siemens C65 127 USD
Sony Ericsson T630 149 USD
Philips 855 189 USD

www.orange.ro

pentru a beneficia de oferta promoțională, opțiunea aleasă trebuie menținută activă în primele 2 (3) luni de abonament; telefoane disponibile în limita stocului; prețurile nu includ TVA; cele 15 minute pe viață nu se cumulează cu minutele cadou din programul Orange Thank You; oferta este valabilă în Orange Shop și la partenerii Orange din Arad și județul Arad

cupon reducere 10 USD (TVA inclus)

Decupează acest cupon, vino cu el la orice Orange Shop sau partener Orange din orașul Arad și județul Arad și ai acces, indiferent de tipul de abonament ales, la oferta Orange pentru telefoanele: Alcatel OT332, Sagem myX-2, Nokia 3510i, Siemens C60, Sony Ericsson T230, Samsung C100, Sagem myC3, Philips 355, Sagem myX 5-2, Siemens A60, Motorola C385, Siemens C65, Sony Ericsson T630, Philips 855, cu reducere de 10 USD (TVA inclus). Ofertă valabilă până la 31 decembrie.
Telefoane disponibile în limita stocului.
Pentru un abonament cu unul dintre aceste telefoane se acceptă un singur cupon.

Cod magazin: ☐☐☐☐☐☐☐☐☐☐
Cod telefon: ☐☐☐☐☐☐☐☐☐☐☐☐☐☐☐
(se completează de către vânzător)

orange

(com. 21/2004)

INTERNATIONAL FORUM
STR. MĂRĂȘEȘTI, NR. 4, TEL: 257.223

ANGAJEAZĂ PROFESOR LIMBA ITALIANĂ

CV-urile se depun la sediul fundației sau la e-mail: **iforumar@iforum.ro**

(0789152)

GABOR PROFILE
ARAD - str. MĂLIN nr. 3
TEL/FAX 0257 349.848
MOBIL 0788 436.841/2
www.gabor-profile.go.ro

PORȚI
GARDURI
BALUSTRADE
din profile de aluminiu vopsite în câmp electrostatic

S-A TERMINAT CU RUGINA!

Vânzare ÎN RATE

calitate austriacă, design personalizat, culoarea visată

(c.835/2004)

PROGES
pentru amenajări interioare

str. Dorobanți nr.55
tel.: 282.021

PARCHET LAMINAT

167.000 lei/mp*

FOLIE 2mm GRATUITĂ

*fără TVA

(c.10/2004)

TERMOTEX

Arad, st. Octavian Goga nr 48
tel. 0257.250529, 0745.257527

- construit sobe teracota si şeminee
- curațări coşuri fum, verificari aerisiri gaze la asociatiile de locatari
- reparatii generale constructii
- curatari si samotari cazane termice
- demontari antene
- amenajări parcuri, gradini

Garanție 1 AN

PREȚURI FĂRĂ CONCURENȚĂ

(A.356/2004)

Centrul de Cercetare,
Proiectare și Tehnologii
Astra-Aris

ASTRA

ANGAJEAZĂ:

- **Ingineri pentru proiectare absolvenți: TCM, MR, Automatizări, Electronică.**
  Avantaj cunoscători AUTOCAD și o limbă de circulație internațională.
- Specialiști în tehnica frigului.
- Normatori cu experiență.

CV-urile SE TRIMIT LA NR. FAX. 0257/258.168 până la data de 23.11.2004.

(3709200)

Take Advantage® - cel mai complex program de ferestre si usi standardizate **PVC** din Romania.

PRETURI INCEPAND DE LA 37* €

RATE

* pret fara T.V.A.

Take Advantage®
- un produs **mondo style** acum si in Arad prin **ERRA GROUP S.R.L.**- distribuitor autorizat
C- lea Victoriei 41-43, tel: 270 775, 0741 209 363

ERRA Group

(c.680/2004)

MATROS 2000

Oferă până la 16 % reducere la PARCHET LAMINAT si FOLIA IZOLANTĂ 3 MM GRATIS

ARAD, Calea A. Vlaicu nr. 28-32
Tel: 0257-349.888, 0744.755.786
lângă stadionul UTA

(c.679/2003)

KARTAGO TOURS®
ARAD, bd. Revolutiei nr. 65
Tel: 0257 270077 Fax: 0257 270444
www.kartagotours.ro

NOU! **CUBA** NOU!
BRAZILIA
VENEZUELA /*Isla Margarita*

OFERTE SPECIALE
- cu plecari din Budapesta -

TUNISIA – de la **115 euro** / 7 cazari
TUNISIA-DJERBA - de la **130 euro** / 7 cazari
SHARM EL SHEIKH –de la **250 euro** / 7 cazari
EGIPT – de la **260 euro** / 7 cazari

CRACIUN si REVELION
In TUNISIA–de la **230 euro** / 7 cazari

NOTA: preturile includ biletul de avion si sunt preturi de baza
INCHEIEM: ***ASIGURARI MEDICALE***

(C.353/2004)

MANITOBA TEX S.R.L.
Textile Production - Printing and Embroidery

is looking for a person with high comunication skills
RESPONSABLE FOR SHIPMENTS (import - export)

Requirements :
good english and PC knowledge (Word, Excel, internet) and availability for overtime schedule.
For further informations and CV aplies:
E-mail: r.bondar@manitobatex.org
Phone no: 0257/250505
Fax no: 0257/281322.

(3709217)

PIASTRELLE
LUGOJ S.R.L.

Importator direct
Italia - Spania
vinde en-gros şi en-detail:

toate tipurile de gresie şi faianță

ARAD,
Cl. Timişorii 50
Tel.: 287 630
Cl. Radnei 198-200
Tel.: 369 133

Nu mai pierdeți vremea,
VENIȚI DIRECT LA NOI!

IMAGINEA CASEI TALE!

PROFI

S.C. PROFI ROM FOOD S.R.L., în cadrul expansiunii sale,
ANGAJEAZĂ în Arad:

Casiere, vânzătoare:
Cerințe: - dinamism,
- amabilitate,
- seriozitate,
- cunoştințe de operare pe calculator,
- capacitate de lucru în echipă.

Personal sezonier pentru perioada premergătoare sărbătorilor de iarnă.
Se acceptă şi angajări cu jumătate de normă.

SE OFERĂ:
- **salariu motivant**
- **tichete de masă,**
- **prime corelate cu performanțele obținute,**
- **perioadă de instruire,**
- **şansa unei cariere într-o companie multinațională.**

Persoanele interesate sunt rugate să trimită CV însoțit de scrisoare de intenție (în care să fie menționat oraşul şi postul vizat) până la data de 26.11.2004, la magazinele PROFI din Arad, str. Calea Aurel Vlaicu, bl Z18-Z19, fax: 0257 348 987 sau P-ța Soarelui, fax: 0257 369 054, e-mail: dciugudean@profi.ro. Vor fi contactate doar persoanele care corespund cerințelor firmei. Documentele depuse nu se restituie.

(com/11.2004)

Te aşteptăm cu sacul PLIN!

CADOURI la alegere în limita stocului disponibil.

MOTOROLA C115 12 $*
SIEMENS A57 25 $*
Nokia 1100 33 $*
SonyEricsson T105 19 $*
SIEMENS SL55 109 $*

OFERTA CONNEX
- 50% reducere la abonament un an intreg
- 100% re educere la abonamentul eXtraoptiunii 20 SMS in primele 2 luni de contract
- 20 de minute gratuite lunar pe viata**

Oferta valabila până la 31 Decembrie 2004

* Pret fara TVA, valabil doar pentru conectare in reteaua Connex, in limita stocului disponibil. Detalii in magazine. **Oferta valabila pentru cei cu domiciliul stabil in judetele Alba, Arad, Caras Severin, Sibiu

ARAD - Ziridava Shopping Center, parter, Tel: 0257/206.069;

QUASAR
www.quasar.ro

DEALER CONNEX

(c.646/2004)

Moş Crăciun ANGAJEAZĂ discipoli în Arad!

- Dacă ai faţă de Moş Crăciun,
- Dacă vrei barbă şi burtică la fel cu ale lui
- Moş Crăciun
- Şi mai ales dacă simţi spiritul Crăciunului...

PARTICIPĂ LA PRESELECŢIE!

Trebuie să fii spiritual şi să iubeşti copiii!

Constituie avantaj:
- Cunoaşterea unei limbi străine
- Permis de conducere categoria B
- Autoturism propriu

Moş Crăciun îţi oferă instruire gratuită cu actori şi un câştig de 1.000.000 lei în doar cinci ore în Seara de Ajun!

Trimite o caracterizare, o scrisoare de intenţie sau un C.V.
Prin poştă la C.P. 3/241 Arad sau prin fax la 0257-28.27.20.
Informaţii la 0257- 28.27.20 între orele 08,00-18,00.

(07789154)

S.C. TITUS SRL

angajează

pentru punctul de lucru Arad, Calea Bodrogului 2-10 (după Contor Zenner)

MUNCITOARE

pentru montat subansamble (bobine).

SE SOLICITĂ
- vedere bună
- îndemânare manuală.

RELAŢII LA TELEFON 216.677.

(07880131)

ANGAJĂM

- **Magazioner - gestionar**
  (minim studii medii și un an experiență)
- **Agent livrări**
  (minim studii medii; șofer profesionist; experiență minim un an în distribuție marfă)
- **Agent vânzări**
  (minim studii medii și experiență minim un an)
- **Operator calculator evidențe primare**
  (minim postliceală, experiență minim un an)
  - seriozitate și viteză de lucru
  - intrări/ieșiri marfă, casă, bancă, internet.

Studiile superioare și buna stăpânire a limbii engleze constituie avantaje.

Rugăm CV detaliat în Arad, pe Calea Timișoarei nr. 41.

(07881137)

Restaurantul
Clubul Presei

Bd. Revoluției nr. 81
Tel: 0257/280.989 0722.639.554

Organizează nunți, botezuri, mese festive

CELE MAI avantajoase prețuri DIN ARAD!

Cel mai bun moment pentru a conduce o Alfa 147 este acum.

Mai mult decât frumoasă.

[illegible] 250 Euro

Alfa 147 TS 1.6 105 CP 5 uși	Alfa 147 TS 1.6 120 CP 5 uși
Preț CIP : ~~14.646 Euro~~ **13.396 Euro**	Preț CIP : ~~15.362 Euro~~ **14.112 Euro**
Aer condiționat	Aer condiționat
ABS + EBD	ABS + EBD
Airbag șofer și pasager	Airbag șofer și pasager
Airbag-uri laterale față	Airbag-uri laterale față
Window bag-uri	Window bag-uri
Autoradio cu CD + 6 difuzoare	Autoradio cu CD + 6 difuzoare
Geamuri anterioare cu acționare electrică automată	Geamuri anterioare cu acționare electrică automată
Oglinzi acționate electric cu sistem de dezghețare	Oglinzi acționate electric cu sistem de dezghețare
Proiectoare ceață	Proiectoare ceață
Telecomandă închidere centralizată + portbagaj	Telecomandă închidere centralizată + portbagaj
Jante aliaj sport 15" 195/60/R15	Jante aliaj sport 15" 195/60/R15

Alfa 147

3 ani garanție fără limită de km.

AUTOROMA
DEALER AUTORIZAT

AUTOITALIA

Timișoara, Calea Lugojului, bifurcație aeroport, Tel./Fax: 0256.217.960
E-mail: autoroma@autoroma.ro, www.autoroma.ro

www.alfaromeo.ro

(3709212)

DELPHI PACKARD ROMANIA SRL

DELPHI Packard Romania is looking for the following positions:

Internal Control Coordinator

(Ineu / Sannicolau Mare)

Main requirements of the job:
- Work closely with management in assessing risks and leading a strong internal control environment
- Coordinate the internal control process at site level
- Roll out the yearly risk assessment and internal control review process
- Supervise the development of local procedures and the rollout of the SOX implementation
- Translate into the local language the corporate procedures and guidelines

Qualifications and skills should include:
- University degree or experience in a professional business environment (audit experience a plus)
- Fluent English (written and spoken)
- Knowledge of business processes (i.e., Finance, Logistics, Purchasing etc.)
- Strong communication skills
- Ability to prioritize, strong project management skills

Financial Controller

(Sannicolau Mare)

Main requirements of the job:
- Reporting, budgeting, forecasting
- Cost analysis
- Managing and improving controlling processes at the plant
- Lead cost saving activities in cooperation with functional management
- Ensure that processes are in line with corporate requirements

Qualifications and skills should include:
- University degree or experience in a professional business environment
- Good command of English (German a plus)
- Strong communication skills
- Flexibility, willingness to travel on business

Delphi Corporation
Delphi is a multi-national world leader in mobile electronics and transportation components and systems technology. Delphi conducts its business operations through various subsidiaries and has headquarters in Troy, Mich., USA, Paris, Tokyo and São Paulo, Brazil. Delphi has approximately 186,000 employees and operates 172 wholly owned manufacturing sites, 42 joint ventures, 53 customer centres and sales offices and 34 technical centres in 41 countries. Delphi can be found on the Internet at www.delphi.com.

Delphi Romania
Delphi Packard Romania SRL currently employs approximately 3,900 employees in Sannicolau Mare, with a new Plant in Ineu, focused on the manufacturing of automotive electronic and electric distribution systems.

Persoanele interesate pentru Fabrica din Sinnicolau Mare sunt rugaţe să trimită CV şi scrisoare de intenţie până la data de 26 Noiembrie 2004, la adresa firmei:
Sînnicolau-Mare, jud. Timis, Str. Gării nr. 11, TEL: 0256-309-300, FAX: 0256-309-335;
PERSOANA DE CONTACT: GABRIELA DAIA; Adresa de e-mail gdaia@dpa.co.at.

Persoanele interesate pentru noua Fabrica din Ineu sunt rugate să trimită CV şi scrisoare de intenţie până la data de **26 Noiembrie 2004**,la adresa firmei: **Ineu, Jud. Arad, Str. Calea Aradului nr. 23, TEL: 0257-206-604, FAX: 0257-206-603;**
PERSOANA DE CONTACT: VERONICA VADEAN; Adresa de e-mail: Veronika.Vadean@delphi.com

(3709203)

DELPHI PACKARD ROMANIA SRL

DELPHI Packard Romania is looking for the following positions:

EEDS CAD DESIGNER

Key Elements:
- Use of the CAD Unigraphics for Automotive Wiring Harness Design:
  a. Packaging Studies (3D)
  b. 2D drawings
  c. Implementation of wiring harness design changes
  d. Transmission of the drawings to Service Center Italy
- Support SC Italy in managing Bill of Material update and Delphi internal coding
- Support the implementation of design changes into production in strong relationship with the Design Engineers (Service Center Italy) and the Manufacturing Engineers (Romania Site)
- Make regular meetings with the Design Engineers (Service Center Italy)
- Contribute to a strong communication between design engineering and plant engineering

Required candidate qualifications:
- Qualified to degree level or equivalent
- Fluent English
- Experience in CAD Design
- MS-Office programs
- Team player
- Willingness for travelling
- Good communication skills

Preferred candidate qualifications:
- Experience in development / design for automotive customers
- Experience in wiring harness business
- Knowledge of Unigraphics
- Knowledge of the Italian Language

We offer a permanent job contract.

Delphi Corporation
Delphi is a multi-national world leader in mobile electronics and transportation components and systems technology. Delphi conducts its business operations through various subsidiaries and has headquarters in Troy, Mich., USA, Paris, Tokyo and São Paulo, Brazil. Delphi has approximately 186,000 employees and operates 172 wholly owned manufacturing sites, 42 joint ventures, 53 customer centres and sales offices and 34 technical centres in 41 countries. Delphi can be found on the Internet at www.delphi.com.

Delphi Romania
Delphi Packard Romania SRL currently employs approximately 3,900 employees in Sannicolau Mare, with a new Plant in Ineu, focused on the manufacturing of automotive electronic and electric distribution systems.

Persoanele interesate pentru noua Fabrica din Ineu sunt rugate să trimită CV şi scrisoare de intenţie până la data de **26 Noiembrie 2004**,la adresa firmei: **Ineu, Jud. Arad, Str. Calea Aradului nr. 23, TEL: 0257-206-604, FAX: 0257-206-603;**
PERSOANA DE CONTACT: VERONICA VADEAN; Adresa de e-mail: Veronika.Vadean@delphi.com

(3709203)

web CCW

Piața Spitalului Bl. 2A - Parter
310031 Arad - România
tel. 0257-255900
e-mail: sales@ccw.arad.ro

La noi găseşti cadoul ideal!

Notebook-uri Asus şi Sony VAIO

NOU

Colecții complete!
De la 8,9”(23cm) la 17,5”(45cm)!

- Monitoare plasmă cu diagonala de la 37”(94cm) la 84”(241cm) începând cu 1590€ +TVA
- Calculatoare în diverse configurații începând cu 189€+TVA
- Monitoare TFT cu diagonala de la 15” la 32” începând cu 159€+TVA
- Imprimante cu jet de cerneală, laser sau matriciale
- Fax-uri tehnologie laser începând cu 239€+TVA
- Ultimele noutăți în materie de aparate foto digitale
- Ultimele noutăți în materie de telefoane celulare

(C.132/2004)

Prețurile sunt “foarte” negociabile până la Crăciun!

Consultați în magazin lista de prețuri şi paleta de modele

Campania EURO 200 continuă!
Grăbeşte-te şi ia-ți calculator
cu doar 6.000.000 lei diferență
şi primeşti cadou căşti Philips!

Pentru informații suplimentare vă aşteptăm să ne vizitați!

Prețurile în EURO nu includ TVA și se convertesc în lei la cursul BNR din ziua plății

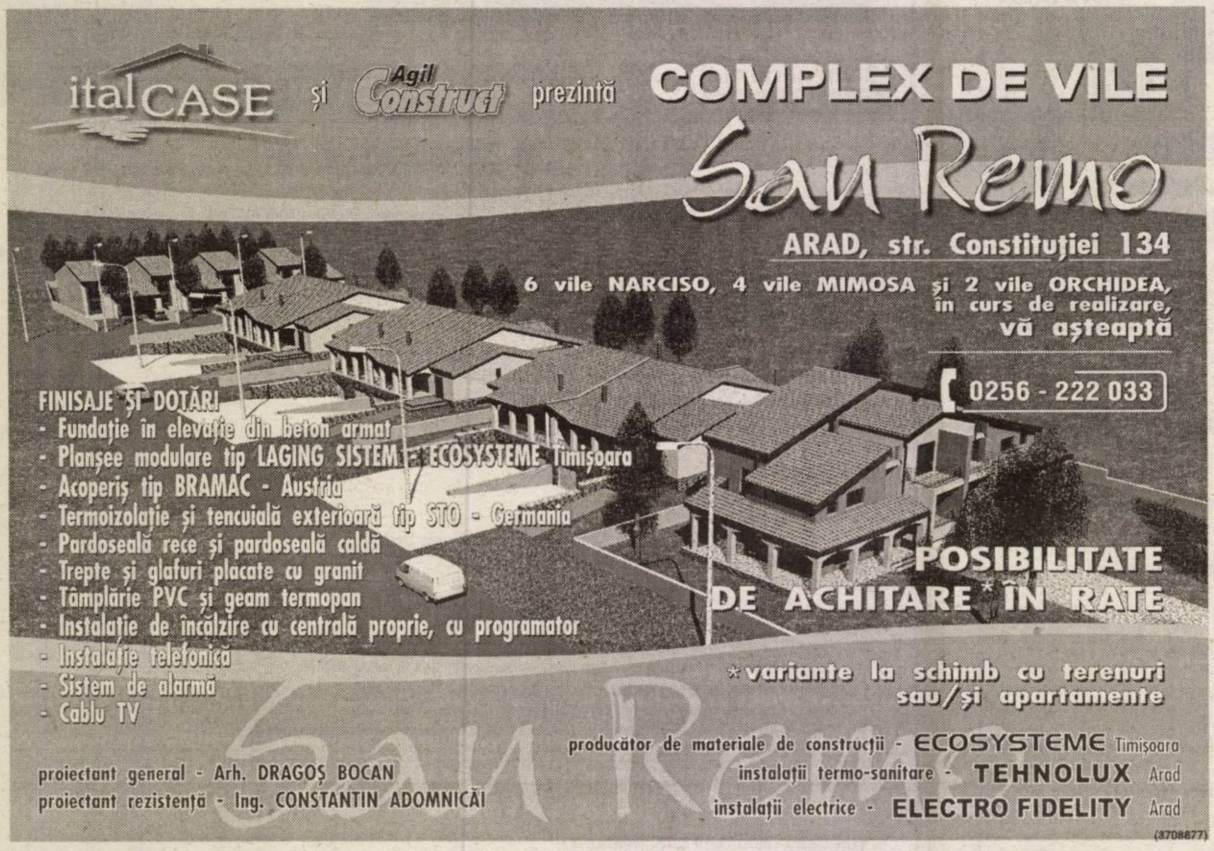

italCASE și Agil Construct prezintă

COMPLEX DE VILE San Remo

ARAD, str. Constituției 134

6 vile NARCISO, 4 vile MIMOSA și 2 vile ORCHIDEA, în curs de realizare, vă așteaptă

0256 - 222 033

FINISAJE ȘI DOTĂRI
- Fundație în elevație din beton armat
- Planșee modulare tip LAGING SISTEM - ECOSYSTEME Timișoara
- Acoperiș tip BRAMAC - Austria
- Termoizolație și tencuială exterioară tip STO - Germania
- Pardoseală rece și pardoseală caldă
- Trepte și glafuri placate cu granit
- Tâmplărie PVC și geam termopan
- Instalație de încălzire cu centrală proprie, cu programator
- Instalație telefonică
- Sistem de alarmă
- Cablu TV

POSIBILITATE DE ACHITARE* ÎN RATE

*variante la schimb cu terenuri sau/și apartamente

producător de materiale de construcții - ECOSYSTEME Timișoara
instalații termo-sanitare - TEHNOLUX Arad
instalații electrice - ELECTRO FIDELITY Arad

proiectant general - Arh. DRAGOȘ BOCAN
proiectant rezistență - Ing. CONSTANTIN ADOMNICĂI

(3708877)

s.c. Compania de Transport Public s.a.

cu sediul în Arad, Calea Victoriei nr. 35B-37, telefon: 0257/338.597

Angajează:

◆ ELECTRICIENI PENTRU DEPOUL DE TRAMVAIE

cu experiență în muncă și cunoștințe în domeniul automatizărilor și electronică

◆ ȘOFERI AUTOBUZ

Condiții
- domiciliul stabil în municipiul Arad
- stagiul militar satisfăcut
- fără desfaceri disciplinare în carnetul de muncă
- posesor de permis de conducere categoria B, C, D, și E - pentru șoferi autobuz

ORGANIZEAZĂ CURS DE CALIFICARE ÎN MESERIA DE VATMAN, CU DURATA DE 6 LUNI

Condiții de înscriere
- absolvenți/absolvente de liceu sau școală profesională
- domiciliul stabil în municipiul Arad
- stagiul militar satisfăcut
- fără desfaceri disciplinare în carnetul de muncă
- vârsta minimă: 21 ani

Se oferă: ▪ pachet salarial atractiv ▪ condiții de muncă optime ▪ tichete de masă

Cei interesați se vor prezenta la sediul S. C. CTP S. A. - Serviciul Resurse Umane, până la data de 15.12.2004, având asupra lor următoarele acte: • buletin de identitate • livret militar • carnet de muncă • diploma de studii (original și copie xerox)

Informații suplimentare se pot obține la sediul societății - Serviciul Resurse Umane. (c.481/2004)

Societate de profil

ANGAJEAZĂ

Declaranți vamali

pentru punctul de lucru în Arad

CERINȚE:
- studii superioare
- cunoașterea unei limbi străine de circulație internațională
- operare calculator
- abilități de comunicare

CV-urile se transmit la **Fax 0256-490973, 0256-490861** până la data de **20.11.2004.**

Vor fi contactate doar persoanele selectate. (3709205)

s.c. MOBIL ONE s.r.l.

EXECUTĂ LA COMANDĂ
MOBILIER MODERN pentru:
- ▲ BIROURI
- ▲ APARTAMENTE
- ▲ VILE
- ▲ HOTELURI
- ▲ BARURI

- SERIOZITATE, CORECTITUDINE
- PREȚURI FĂRĂ CONCURENȚĂ
- GARANȚIE 1 AN

Pers. de contact Bokor Ferencz.

Tel. 276.747, 0740/026.854

Grădiște str. Cometei /20.

(3708952)

TURISM

„ODIHNĂ LA UN PREȚ BLÂND”
HOTEL PARC ** Moneasa
lansează
OFERTA TOAMNEI
cazare 110.000 lei/noapte/pers.
demipensiune 200.000 lei/zi/pers.

Prețul nu include TVA și comisionul agenției.

MINIM 5 ZILE / 4 NOPȚI
Rezervări 0257/313.044
0257/212.023

(c.374/2004)

ARMIN ERNA

MAYER&MAYER

Transport internațional de persoane

România-Germania-Italia-Spania
- *Transport cu autocare confort*****
- *Prețuri minime la bilete*
- *Reduceri la biletele dus-întors*
- *Asigurări medicale la prețuri minime*

REZERVĂRI ŞI INFORMAȚII

Arad, Cal. A. Vlaicu, bl. K parter, tel: 0257-338.550
0745.089.720

(C.731/2004)

s.c. Indagrara Prodcom

ANGAJEAZĂ
- 3 MUNCITORI calificați în tâmplărie aluminiu
- 1 SUDOR ELECTRIC-AUTOGEN
- 1 TINICHIGIU
- 1 STRUNGAR
- 4 GIPSARI
- 8 ZUGRAVI-VOPSITORI
- 8 ZIDARI-FAIANȚARI
- 2 FIERARI BETONIȘTI
- 4 DULGHERI

Relații telefon:
272.144 int.154

(3709215)

SC INTERCONSULTING SRL

B-dul REVOLUTIEI nr.12-18, sc.A, ap.7
(vis-à-vis de BANCPOST, deasupra magazinului REGALO)

ÎNFIINTĂRI-MODIFICĂRI SRL, AF , FUNDATII
OBTINERE CUI, AUTORIZATII FUNCTIONARE,
ÎNMATRICULĂRI+RADIERI AUTO
PRESTĂRI SERVICII PSI + P.M.
TEL: 0745.593.870, 0357.402.902

(c.731/2004)

S.C. Wintec SRL

Depozit de feronerie și accesorii PVC Germania

Feronerii: Siegenia-Aubi
Wink-Haus
Vorne
Str. Poetului nr. 10 (Tic-Tac)
Tel.: 0257/274.457

(0788147)

CELE MAI MICI PREȚURI

ARTE ARAD

Angajează:

INGINERI TEXTILIST

Cerințe:

- Studii tehnice de specialitate;
- Experiența în planficarea, organizarea și urmărirea producției de confecții de minim 3 ani;
- Abilități de comunicare cu clienții și subconractorii;
- Capacitate de a lucra în echipă;
- Cunoștințe de limba engleză;
- Operare PC.

(C.A.357/2004)

CONFECȚIONERE

Cerințe:

- Experiența de lucru la mașini de cusut minimum 3 luni

OFERIM:

- Salariu atractiv; motivațional; tichete de masă; mediu de lucru la standarde occidentale.

Cei interesați sunt rugați să trimită CV-ul la numărul de fax 0257-229.003 sau sunt așteptați la sediul nostru din strada Poetului, nr. 1/C. (Incinta UTA)

Informații suplimentare la telefon 0257-229002.

SUPER OFERTA AMORTIZOARE

CUMPERI 3, PRIMEȘTI 1 GRATIS

EUROTIM
PIESE AUTO IMPORT
SERVICE AUTO

RO 2900 ARAD, Str. Prunului, nr. 55A
Tel./Fax: 0257-21.88.88, Mobil: 0745-18.88.85

(C.A.273/2004)

TOT GSM by Petrocom D&V

Alege cu cap!

Primești **GRATUIT** o JACHETĂ DE IARNĂ la fiecare abonament Connex încheiat.

Nokia 6610
115$
Sony Ericsson T230
59$
Nokia 1100
33$
Motorola C115
12$
Siemens A52
33$
Siemens A57
25$
Sony Ericsson T105
19$

(3708764)

Prețurile nu conțin TVA și sunt valabile numai cu abonament la Connex, în limita stocului disponibil.

OFERTA CONNEX

- 50% reducere la abonament un an întreg
- 100% reducere la abonamentul eXtraopțiunii 20 SMS în primele 2 luni de contract
- 20 de minute gratuite lunar, pe viață*

Ofertă valabilă până la 31 decembrie 2004.

*minute naționale; ofertă valabilă numai în locațiile și pentru persoanele care au domiciliul stabil în următoarele județe: Alba, Arad, Bihor, Bistrița Năsăud, Brașov, Covasna, Cluj, Harghita, Maramureș, Mureș, Sălaj, Satu Mare, Sibiu, Iași, Bacău, Suceava, Botoșani, Neamț, Vaslui, Tulcea, Dolj, Argeș, Caraș-Severin

ARAD
B-dul Unirii nr 1-3, tel. 0726 116 069
Complex Comercial Jaguari
Str. Aurel Vlaicu nr. 41-43, tel. 0727 430 032

TOT GSM by Petrocom D&V — DEALER CONNEX

Madona S.R.L.

VĂ OFERĂ ȘI ÎN RATE

Electrocasnice SECOND HAND
Mobilier nou LA COMANDĂ
Anvelope

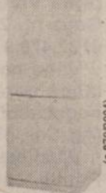

FACILITĂȚI pentru PENSIONARI și AGRICULTORI

ARAD - Calea Radnei 225 tel. 259.339
LIPOVA - Calea Timișorii 111 tel. 563.145 mobil 0744.796.542

(c.870/2004)

S.C. **JRL Edition** SRL

cu sediul în Arad, Zona Industrială Vest, str. III, nr. 5, tel. 0257/272.508 fax 0257-272.582, având ca obiect de activitate producția de mobilier din lemn

Angajează

VOPSITORI piese mobilier

cu experiență minimă în domeniu

Condiții:
- seriozitate
- îndemânare

BENEFICII OFERITE:

- instruire la locul de muncă
- bonuri de masă
- transport la/de la locul de muncă

CERERILE DE ANGAJARE și CV se depun la sediul firmei până în data de **29.11.2004** sau pe e-mail: **office@irl.ro**

(3709216)

Restaurantul

Clubul Presei

Bd. Revoluției nr. 81
Tel: 0257/280.989 0722.639.554

Organizează

nunți, botezuri, mese festive

CELE MAI avantajoase prețuri DIN ARAD!

Un lider european se adaptează la nevoile societății românești

UniCredit se implică activ în viața comunităților din care face parte

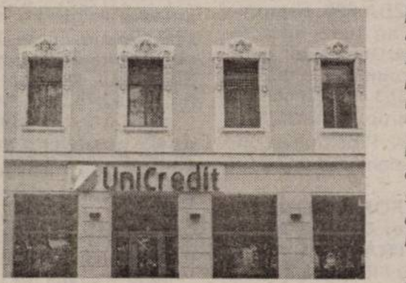

Banca UniCredit Romania a dezvoltat și în acest an o serie de proiecte sociale de mare amploare, ce dovedesc că adaptabilitatea sa nu e doar o formulă de marketing, ci o valoare constantă a tuturor acțiunilor sale.

*Printre programele de responsabilitate socială derulate se remarcă promovarea tinerelor talente din presa scrisă prin susținerea concursului național **"Tânărul Jurnalist al Anului"**, în colaborare cu **Fundația Freedom House** - și oferirea unor burse primilor 10 absolvenți ai Facultății de Finanțe, Bănci, Asigurări și Burse de Valori din cadrul Academiei de Studii Economice din București.*

*Un impact deosebit în rândul tinerilor, cu o largă atenție și recunoaștere a presei și a societății civile, l-au avut programele 'Prevenirea consumului de droguri în rândul copiilor și tinerilor' și 'Centrul de consiliere pentru adolescenți și tineri' dezvoltate de organizația **Salvați Copiii** și realizate cu un sprijin financiar de peste **60.000 EURO** din partea băncii UniCredit Romania și a **Unidea** Fundația umanitară a **Grupului UniCredit.***

Banca UniCredit Romania își propune să continue politica de implicare activă la nivel social atât în 2005 cât și în viitor, ca o dovadă a angajamentului său pe termen lung pe piața locală.

*Pe lângă recunoașterea excelenței sale în responsabilitate socială, UniCredit Romania se impune ca lider și model de succes și în mediul bancar din România. Ca o dovadă în acest sens, UniCredit Romania a fost declarată succesiv de presa de specialitate - în 2003 și 2004 – drept **"Cea mai Dinamică Bancă".***

*Grupul UniCredit este **primul grup financiar-bancar din Italia** din punct de vedere al capitalizării bursiere (26,2 miliarde EURO) și unul dintre liderii europeni din punct de vedere al eficienței și profitabilității, cu un total al activelor de 238 miliarde EURO (octombrie 2004).*

UniCredit Romania
Bancă a Grupului UniCredit

(3708808)

Regia Autonomã Apã-Canal Arad

cu sediul în Arad, str. Sabin Drăgoi nr. 2-4

ADUCE LA CUNOȘTINȚA ABONAȚILOR CĂ în perioada 22.11.2004-24.11.2004, se vor încheia noile contracte de furnizare a serviciilor de apă-canal cu abonații arondați la următoarele casierii de cartier:

1. Casierie Sânicolaul Mic: str. Emil Monția, Bobocilor, Steagului, Ștefan Zarie, Tulnic, Clopotului
2. Casierie Aradul Nou: str. Calea Timișorii, I.P. Pincio, M. Tabacovici, Gladiolelor
3. Casierie Aurel Vlaicu: str. Poetului, Turdei, Jiului, Oltului, Cornului
4. Casierie Micălaca: str. Dosoftei, Lermontov, Liliac, Viorelelor, Maximilian, Fabius
5. Sediu R.A.A.C.: str. Milcov, Dimitrie Cantemir, Iancu Jianu, Ardealului, Ineului

Abonații, persoane fizice, sunt rugați să aibă asupra lor copie după actul de proprietate al imobilului (contract de vânzare-cumpărare, extras C.F. sau certificat de moștenitor) și copie după actul de identitate.

În situația în care abonații nu încheie contractul de furnizare, R.A.A.C. Arad își rezervă dreptul de a sista furnizarea serviciilor, începând cu data de 01.12.2004.

Director general Ing. Bănățean Gheorghe

(com./11.2004)

Vindem en-gros hârtie albă de ziar (în role mici) pentru ambalaj.

Preț avantajos, negociabil în funcție de cantitate.

INFORMAȚII LA redacția „Adevărul" B-dul Revoluției nr. 81 sau la telefon 281.797 zilnic între orele 8-16.

Firma Gemaje Hair

cu sediul în Curtici, str. I. Mețianu nr. 1

ANGAJEAZĂ URGENT

Electromecanic

Se cere: Experiență în domeniu minim 3 ani

Relații la telefon 206.032.

(3709214)

MOTO-BIKE SHOP

MOPED-uri
COMOD, RAPID, IEFTIN, FĂRĂ PERMIS!

PANDA 100
OFERĂ-I COPILULUI TĂU UN CADOU DEOSEBIT.
MODELE MANET
CU MOTOR PUCH
MINICROSS
COPII
MOTO SCOOTERE

(C.A.731/2004)

SHOW ROOM:
Blv. 16 Decembrie, nr. 63, Tel: 0256-294.006
Magazin de prezentare: ARAD
Str. Prunului, nr. 55, nr. 1A, Tel: 0257-21.88.88

S.C. **ASTRA Vagoane Călători** S.A.- Arad

ANGAJEAZĂ

- Personal necalificat
- Sudori
- Lăcătuși
- Frigotehniști
- Electroniști
- Frezori, strungari
- **Ingineri absolvenți TCM, UTS și MR cunoscători AUTOCAD.**
- **Inginer electromecanic.**
- **Tehnicieni pentru Departamentul Aprovizionare (cunoscători operare PC).**

ADMINISTRATOR REȚEA CALCULATOARE.

CV-urile se trimit la nr. fax. 0257/258168 până la data de 23.11.2004.

(3709200)

ANIVERSĂRI

„LA MULȚI ANI!"
pentru
BRAD NICOLAS,
din CAPORAL ALEXA, din partea bunicilor IOAN și ILEANA. (Ag. Sântana, 198)

Scumpului nostru bunic, tată și soț
TRIPA IUSTIN,
la împlinirea celor 70 de ani îți urăm
„LA MULȚI ANI!"
DIANA, GRAȚIANA, VIRGIL și FLORICA. (34393)

MATRIMONIALE

DOMN GERMAN, am 40 ani, 1,80 m, 90 kg, nefumător, nebăutor, doresc să cunosc o româncă 30-40 ani, în vederea căsătoriei. Telefon 0722.698.510. (34208)

VÂNZĂRI APARTAMENTE O CAMERĂ

Vând apartament 1 cameră + dependințe, la casă, nou amenajat, posibilitate mansardare, Legea 112, Grădiște, 14.900 EU. Telefon 210117, 0740.182.512. (32962)

Vând bloc 65 camere, dezafectat, cu documentații și autorizații pentru reparații, Arad-central, 295.000 Eu. Telefon 0744.532.651. (33225)

Vând apartament 1 cameră, ultracentral, termopan, rigips, 21.500 Euro. Telefon 213192; 0722.257.409. (33184)

Vând garsonieră etaj I, Micălaca, îmbunătățită, 14.600 EU negociabil. Telefon 0743.935.272. (Ag. UTA, 1524)

Vând (închiriez) apartament 1 cameră, confort I sporit, mobilat (nemobilat), contorizat, parter, Vlaicu, X6, 20.500 Euro, negociabil. Telefon 252426; 0722.357.813. (33254)

Vând garsonieră etaj 2, Poliție, renovată, mobilată, 17.900 EU. Telefon 0722.460.017. (34116)

Vând garsonieră cf. III, Vlaicu. Telefon 211789, 0741.424.242. (34331)

Vând apartament 1 cameră, central, suprafața 60 mp, preț 16.000 Eu. Telefon 228411. (34351)

VÂNZĂRI APARTAMENTE DOUĂ CAMERE

Vând apartament 2 camere, Intim, etaj 6/7, 70 mp, 33.500 Euro, negociabil. Telefon 289544; 0740.249.544. (33930)

Vând apartament 2 camere, ultracentral, etaj 2/5, neîmbunătățit, 32.500 Euro, negociabil. Telefon 289544; 0740.249.544. (33930)

Vând apartament 2 camere, decomandat, balcon închis, etaj I, bloc de cărămidă, pe Malul Mureșului, 34.000 Euro, negociabil. Telefon 279116, după ora 17. (34030)

Vând apartament 2 camere confort 2, etaj 3/4, zona Făt-Frumos, termopane, ușă metalică, uși interior schimbate, contorizat, parchet melaminat, spoturi, rigips, zugrăveală deosebită, preț 25.000 EU. Telefon 0788.508.933; 274557.

Vând apartament 2 camere, Alfa, etaj III, bloc cu acoperiș, ușă blindată, gresie, faianță, parchet, complet mobilat. Telefon 0742.497.907. (34103)

Vând apartament la casă, central, cameră-hol 5/4, cameră copil, sufragerie, bucătărie, debara, WC serviciu, baie vană, început construcție 2 camere la mansardă, terasă, gaz, gresie, faianță, pereți și tavan rigips, I. Georgescu 11, ap. 4, 24.500 Eu. Telefon 0722.898.543. (33954)

Vând apartament 2 camere, decomandat, zona Podgoria, preț 30.000 Eu, negociabil. Telefon 0724.353.437. (34185)

Vând apartament 2 camere semidecomandat, gresie, faianță, mobilă, etaj 3/4, colonia UTA, preț 30.000 EU. Telefon 0745.652.240. (33969)

Vând apartament 2 camere, balcon, parter înalt, îmbunătățit + garaj, Alfa. Telefon 280808, 0726.292.399. (34345)

Vând apartament 2 camere, la casă, bucătărie, baie, hol, îmbunătățit, Grădiște. Telefon 276816; 0745.023.641. (34294)

Vând apartament 2 camere, decomandat, parter, Romanilor, preț 29.000 Eu. Telefon 228411. (34351)

Vând apartament 2 camere, zonă centrală, Legea 112, avantajos, pretabil birouri. Telefon 0740.704.306. (34399)

VÂNZĂRI APARTAMENTE TREI CAMERE

Vând apartament 3 camere, Piața Gării, decomandat, 33.500 Eu, negociabil. Telefon 0722.653.878. (34020)

Vând apartament 3 camere, Alfa, etaj I, ușă blindată, geamuri și uși termopan, gresie, faianță, parchet, 2 balcoane termopan, termotecă, calorifere aluminiu. Telefon 0724.208.709; 0721.808.179. (34103)

VÂNZĂRI APARTAMENTE PATRU CAMERE

Vând urgent apartament 5 camere, decomandate, etaj 1, 2 balcoane, 2 băi cu vană, boxă, garaj, parchet, 40.000 Euro, negociabil. Telefon 0740.907.366. (34054)

Vând apartament 4 camere, zona Vlaicu. Telefon 0723.150.712, de preferat seara. (32716)

Vând apartament 5 camere, decomandat, Praporgescu, etaj intermediar, 2 băi, privire mal, preț 59.000 Euro. Telefon 255393; 0724.347.972. (34380)

VÂNZĂRI CASE

Vindem casă în Sînleani. Informații seara, telefon 262008.

Vând urgent casă, centru, Zerind nr. 139 (DN 97); închiriez (ofer) garaj Arad, zona Dinamo. Telefon serviciu 280944, orele 9-15, 15-21, Iuliana.

Vând case în Pâncota, str. Horia 12 și 15. Telefon 0742.218.693, 0744.875.054. (33472)

Vând casă 3 camere + 2 camere, în Ungaria, 50 km de Arad. Telefon 0257.-289378. (p)

Vând urgent casă nouă, Grădiște, str. I. Mureșan nr. 44. Telefon 0745.634.885, 276553. (33624)

Vând casă 2 camere, în Bujac, baie, bucătărie, toate utilitățile, 540 mp, 27.500 Euro, negociabil. Telefon 289544; 0740.249.544. (33930)

Vând casă 2 camere, cărămidă, apă, canalizare, 670 mp, Pârneava, 27.500 Euro, negociabil. Telefon 289544; 0740.249.544. (33930)

Vând casă 3 camere, Aradul Nou cu Legea 112, 1.700 mp, toate utilitățile, amenajată, 48.000 Euro, negociabil. Tele-fon 289544; 0740.249.544. (33930)

Vând casă, str. Poetului, 720 mp, FS 25 m. Telefon 0722.295.340; 0743.038.307. (34042)

Vând casă în Mureșel, 468 mp, 41.000 Euro. Telefon 0722.328.495. (34048)

Vând casă mare (lângă Beliu), compusă din grădină, curte mare, anexe și 4 camere. Informații telefon 311271; 0740.135.322. (34156)

Vând casă în localitatea Odvoș, la șosea, cu anexe și grădină, având suprafața de 2.473 mp. Telefon 0724.972.704. (34171)

Vând casă în Nădlac, str. 1 Decembrie, nr. 56, stare foarte bună, 750 mp, preț 50.000 EU negociabil. Telefon 0722.293.709. (32804)

Vând urgent casă bună și pentru privatizare. Telefon 0726.798.511. (34198)

Vând sau schimb casă mare, central, tot confortul, 200.000 EU. Telefon 0723.215.328. (34232)

Vând casă Poetului, 560 mp, fs 18 ml, 41.000 EU negociabil. Telefon 289544, 0740.249.544. (34227)

Vând casă, grădină, 3.000 mp, Mândruloc - principală. Telefon 218763, 0741.015.972. (34239)

Vând casă 2 camere Pârneava str. Pădurii, colț cu Cpt. Ignat, fs 30m, ideal privatizare, 39.000 EU negociabil. Telefon 282408, 0744.292.683. (34243)

Vând casă, teren 50 ari, în localitatea Macea, prima stradă de la șosea, preț negociabil. Telefon 536329. (34270)

Vând casă în Curtici, 4 camere, baie, anexe. Telefon 464905; 0745.266.389. (33373)

Vând casă L112, 240 mp construit, curte comună, front stradal 18 ml, Piața Pompierilor. Telefon 0788.572.764. (33331)

Vând casă mare, încălzire proprie, grădină 2.414 mp, fs - 24 ml (sau schimb cu casă mică + apartament), localitatea Vladimirescu, str. O. Goga nr. 28. Telefon 514468, 0722.479.975. (33731)

Vând casă Felnac, nr. 81, lângă gară, preț 10.000 EU negociabil. Telefon 352920. (Ag. Criș, 493)

Vând casă nouă, în comuna Păuliș, poziție deosebită, suprafață totală 1.250 mp, util 180 mp, preț 40.000 Eu, negociabil. Telefon 0722.295.356 sau 369093. (34153)

Vând casă Pâncota, str. Mărășești nr. 41, 1.500 mp, preț 25.000 Eu, Telefon 0743.109.838, 0257-466033. (34193)

Vând casă neterminată (roșu), Vladimirescu, subsol + parter și materiale etaj, 850 mp. Telefon 0744.555.660. (30891)

Vând casă mare, front stradal 20 m, ultracentral, Aradul Nou. Informații telefon 0257/287286, între orele 17-20. (34252)

Vând, în Ineu, casă 3 camere, dependințe și apartament 2 camere, decomandat. Telefon 511359. (Ineu, 342)

Vând casă în Grădiște, str. Rahovei nr. 7/A. Telefon 381589. (34344)

Vând casă în Șiria, în spatele Muzeului, dormitor Ludovic pe vernil, drujbă Stihl 02OS profesională. Telefon 0745.614.771. (34361)

VÂNZĂRI SPAȚII

Vând SPAȚIU ultracentral, 439 mp, 180.000 Euro, negociabil. Telefon 289544; 0740.249.544. (33930)

Vând HALĂ 500 mp, în MICĂLACA, 60.000 Eu. Telefon 0744.795.263. (34022)

Vând GHERETĂ, Calea VICTORIEI, vad comercial excelent, funcționabilă, cu stoc marfă. Telefon 0723.600.451. (33560)

Vând, închiriez ABC Alimentara, toate dotările, str. Șaguna, 73. Telefon 218763, 0741.015.972. (34239)

Vând GRAJD transformat în HALĂ de PRODUCȚIE, la șosea, instalație electrică 220-380 V, apă, la 20 km de Arad. Telefon 0721.480.187.

Vând HALĂ, 800 mp + 1.100 mp teren betonat, pentru producție sau depozit, acces TIR. Telefon 0745.500.958; 0744.706.095. (34072)

Vând GHERETĂ Piața Miorița, cu toate dotările. Telefon 0257-288770. (34312)

Vând SPAȚIU COMERCIAL, str. Liviu Rebreanu, 66 mp. Telefon 0722.686.431, 0721.781.574. (34328)

VÂNZĂRI TERENURI

Vând teren intravilan, 2.000 mp, Subcetate, fs 30 m, cu utilități, 85Eu/mp. Telefon 0722.606.527, 0721.435.585. (34337)

Vând teren 6.500 mp + casă, zona Școala UCECOM, 85.000 Euro. Telefon 0722.344.705. (32962)

Vând teren intravilan Arad, parcele 1.000 mp, front stradal 20 ml, 13.500 Euro, negociabil; disponibile 8 parcele a 1.000 mp, accept variante auto sau imobiliare. Telefon 289544, 0745.239.544. (33930)

Vând PESCĂRIE cu TEREN 5.300 mp, Arad, accept variante auto sau imobiliare, 25.000 Euro. Telefon 289544, 0745.239.544. (33930)

Vând teren intravilan în Gai, 4.006 mp, preț negociabil. Telefon 276553 sau 0745.634.885. (33624)

Vând teren 1,6 ha centură CET, FS 50 m, 4 EU/mp. Telefon 0788.421.421; 0722.562.024. (33114)

Vând teren S - 8.000 mp (FS-15 m), pe șoseaua de centură Micălaca Nord, 2 EU/mp. Telefon 0722.782.353. (33250)

Vând teren intravilan, 1.141 mp, Arad, str. Arinului nr. 9, 35.000 Euro. Telefon 0744.646.614. (33988)

Vând teren intravilan, 1.069 mp, Arad, str. Septimiu, 30.000 Euro. Telefon 0744.646.614. (33988)

Vând teren lângă balastiera de la Ghioroc (balta mică), S = 10.000 mp, lățimea la luciul apei 100 m. Telefon 0722.782.353. (34078)

Vând teren (fostă vie) în Covăsânț, S = 2.100 mp, 60 tone piatră de construcție. Telefon 0722.782.353. (34077)

Vând TEREN la șoseaua de centură. Telefon 0744.615.247. (33870)

Vând teren 300 mp, cu casă mică pentru demolat, în Vlaicu, aproape de Benzinăria „Amarad". Telefon 0721.808.179. (34103)

Vând teren 149 mp, în incinta vechiului Abator. Telefon 0788.321.130. (34117)

Vând teren pentru construcții casă sau investiții 465 mp, fs 32 ml, 20.000 Eu, negociabil. Telefon 0744.703.732. (33053)

Vând TEREN cu CASĂ mică, 900 mp, zona Mureșel. Telefon 286545. (33207)

Vând 2 ha teren arabil la Zădăreni. Telefon 413122. (34214)

Vând teren zona Grădiște - Sere, 10 EU/mp. Telefon 0744.603.850. (34215)

Vând teren în Arad, cu front mare la DN Arad-Oradea. Telefon 0766.252.625. (34238)

Vând teren intravilan 500 mp, pe colț, Mureșel, preț 25.000 EU. Telefon 0726.313.546. (34240)

Vând 1,25 ha teren agricol în asociație (Sântana-Comlăuș). Telefon 0741.105.482. (p)

Vând 5.000 mp teren intravilan, cu toate utilitățile, situat în Arad. Telefon 0745.350.576. (33878)

Vând loc de casă, în Sânicolaul Mic, 730 mp, fs 15,90 ml, 23.000 Eu, negociabil. Telefon 287683. (33208)

Vând urgent loc de casă și grădină 500 mp, apă, canalizare, posibilitate gaz, în spatele Complexului Fortuna, str. Lupeni nr. 1. Telefon 244336. (34070)

Vând 1.30 ha pădure foioase și rășinoase, localitatea Agrișul Mare, Târnova. Telefon 370363. (33218)

Vând teren 237 mp, cu casă mică, str. Hunedoarei, 18.000 Eu. Telefon 0788.572.764. (33331)

Vând teren intravilan, 1.100 mp, Poltura. Telefon 0723.919.327. (33416)

Vând 7.600 - 70.000 mp intravilan, centură, preț bun. Telefon 253364; 0722.257.409; 0788.253.364; 0741.253.364. (33228)

Vând 10 ha compact Arad-Nădlac, front stradal dublu, 3.5 EU/mp. Telefon 213192; 0722.257.409. (33228)

Vând TEREN INTRAVILAN, localitatea MINIȘ, 2.000 mp. Telefon 0788.491.213, 0744.506.958. (34311)

Vând TEREN cu CASĂ MICĂ, 700 mp, front stradal 18m, toate utilitățile, zona UTA, 42.000 Eu, exclus intermediari. Telefon 0723.273.746. (34349)

Vând teren 500 mp, Milan Tabacovici, preț 21.500 Euro. Telefon 0723.199.569. (34370)

VÂNZĂRI AUTO

Vând DACIA 1300, an 1996, 44.000 km, stare foarte bună, preț 2.000 Euro, negociabil. Telefon 230237 sau 0743.063.039.

Vând BMW 518, geamuri și oglinzi electrice, central, aluminiu 15", înmatriculat, VT 2006, asigurare, 1.750 Eu. Telefon 0727.203.605, 219212. (34332)

Vând Ford Escort, 1.6 Diesel, 1986, 2.500 Euro, negociabil și Golf II Diesel, neînmatriculat, 700 Euro, negociabil. Telefon 462568; 0744.244.501.

Vând Mercedes Cobra 240D, persoană fizică, VT 2005, asigurare, 950 Eu fix. Telefon 0742.199.780. (34332)

Vând plug din țeavă cu 3 capuri, pentru tractor 650. Telefon 512719, după ora 18.

Vând MAZDA 626, compresor diesel, an 1992, cu acte proveniență Germania, deosebită sau cumpăr acte. Telefon 0722.353.495. (30863)

Vând microbus marfă Renault Master, 1987, înmatriculat, CIV. Telefon 0722.247.219. (30906)

Vând 2 FORD MONDEO 2000 Diesel Combi, 2001; OPEL ASTRA 2,6 Combi, 2001; FORD FIESTA 1,3 două uși, 2002, acum aduse în țară. Telefon 0722.295.928. (33170)

Vând Dacia Break, anul 2001. Informații telefon 255482, 0745.280.883. (33233)

Vând Renault Megane, an fabricație 2002, 1.6 benzină, 16 V, multe extrase, stare bună, 8.200 Euro, negociabil. Telefon 0722.251.535. (34053)

Vând autoturism Mercedes 300 D „Cobra", an de fabricație 1983, stare foarte bună, preț 4.200 Euro. Telefon 0722.782.353. (34078)

Vând BMW 524 TDS Turbo Diesel, fabricație 1992, climă, full, scaune piele, central, 4.700 Euro, negociabil. Telefon 216081; 0745.899.017. (34079)

Vând Mercedes 124 Diesel, fabricație 1987, înmatriculat, ABS, climă, central, toate dotările. Telefon 216081; 0745.899.017. (34079)

Vând PIESE: buldozere, excavatoare, Rabă, Saviem. Telefon 0726.253.412; 278983. (33212)

Vând VW Jetta Diesel, 5 trepte, roșie, preț 1.500 Euro, negociabil. Telefon 0740.116.188; 289994. (33247)

Vând urgent Opel Vectra Caravan 2.2 Diesel, 125 CP, fabricație 2001, 8.900 Euro. Telefon 0722.344.865. (34159)

Vând urgent Passat, 131 CP, Diesel, limuzină, 2001. Telefon 0724.575.344. (34159)

Vând Dacia 1310 L, an 1998, bord CN, stare impecabilă, preț 1.950 Euro. Telefon 218042; 0744.958.818. (34072)

Vând tractor mic japonez 4x4 Diesel 14-20 CP ieșire de cardan, freză de sol. Telefon 0742.490.586, 0721.280.581. (UTA, 1477)

Vând Opel Omega 2000 i, anul 1994, stare bună. Telefon 0723.215.328. (34232)

Vând tractor U 650 înmatriculat, stare bună de funcționare. Telefon 356255. (34236)

Vând Dacia berlină an 2000, 42.000 km, carburator, stare foarte bună, preț 2.600 EU. Telefon 0744.194.376. (34255)

Vând tractor rutier U 650 din anul 1987, înmatriculat, remorcă basculantă auto 2 RPB din 1989, înmatriculată, încărcător Ifron din 1981. Telefon 213022, 0745.904.699. (34271)

Vând Dacia 1300, fabricație 1982, stare bună funcționare. Telefon 0721.115.626 și 0257-258786 (seara 19-22) zilnic. (33112)

Vând RENAULT 19 CHAMADE 1,9 Diesel, geamuri electrice, an 1991, 2.900 Eu, negociabil. Telefon 0721.333.991, 0743.063.989, 0257-349276. (33538)

Vând camionetă Iveco, an fabricație 2000, 10.000 Euro, negociabil. Telefon 0721.480.187.

Vând urgent motocicletă Jawa, 350 cmc, 60, demontată, prășitoare 7 secții, 25.000.000 lei, motor W 1.6 TD, 15.000.000 lei. Telefon 0744.764.901. (34049)

Vând Dacia 1310, 1994, bleu, puțin folosită. Telefon 272684 seara; 0741.343.348. (34052)

Vând tractor 95 CP John Deere. Telefon 0257-411184. (34061)

Ocazie! Vând MOTORETE PIAGGIO, toate tipurile, cu roți turnate, scaun lung, culoare originală, semnalizări, variator, stare ireproșabilă. Merită văzute! Informații ZIMANDUL NOU nr. 38. Telefon 0740.075.239. (34123)

Ocazie! Vând MERCEDES-BENZ SPRINTER FRIGORIFIC, an 1997, Turbo-Diesel, air-bag, caroserie termoizolantă, stare foarte bună. Merită văzut! Telefon 0722.191.408; 0743.158.589. (34123)

Vând Renault 19 Chamade Diesel, înscris 1 octombrie 2004, deosebit, 3.500 EU. Telefon 0722.353.495. (33246)

Vând Ford Escort 1,3 benzină, an fabricație 1992, 2 uși, vișiniu metalizat, trapă, oglinzi electrice, stare impecabilă, neînmatriculat. Telefon 0722.358.171, 0745.534.955, 0257-533143. (p)

Vând tractor U 650, în stare bună. Informații telefon 218326. (34111)

Vând urgent Ford Sierra 2.3 D, an 1987, preț 2.500 Euro, negociabil. Telefon 0744.607.117. (Ag. Ineu, 336)

Vând Ford Tranzit 8+1, an 1990, punte dublă spate, stare foarte bună. Telefon 0744.607.117. (Ag. Ineu, 337)

Vând Ford Tranzit 2,5 D marfă, an 1997, 6.800 Euro, negociabil. Telefon 0744.607.117. (Ag. Ineu, 338)

(Continuare în pagina 19)

(Urmare din pagina 18)

Vând Dacia Papuc, 2 locuri, din Ungaria, neînmatriculată, an 1996, 800 Euro, negociabil. Telefon 0744.607.117. (Ag. Ineu, 339)

Vând ARO 320, camionetă, an 1992, stare bună, preț negociabil. Telefon 0744.626.753. (34264)

Vând Dacia Logan „Preferance", culoare „Perla", cu ridicare începând cu data de 18.11.2004. Telefon 0257/287331; 0722.575.979; 0742.217.743; 0742.217.742. (34221)

Vând Mercedes C200 CDI, august 2002, 57.000 km, preț 19.200 Euro. Telefon 288831; 0722.344.817. (34295)

Vindem Mazda E2000, din anul 1986, 1+8 locuri, în stare de exploatare. Telefon 279133. (34285)

Vând Dacia 1310, an 1984, preț 680 Euro, negociabil. Telefon 229662; 0744.439.474. (Ag. UTA, 1532)

Vând urgent Dacia autoutilitară, an fabricație 1976. Telefon 462353. (Ag. Sântana, 197)

Vând Dacia 1300, an fabricație 1981, preț 350 Eu, negociabil. Telefon 455128, 0724.902.858. (34307)

Vând Opel Astra Combi TDi 1,7, motorină, an 2001, recent înmatriculată. Telefon 259113. (34324)

Vând autoutilitară Mercedes 508. Localitatea Șepreuș, telefon 329294. (34318)

Vând Opel Astra Caravan, alb, 1,7 TDi, an 2002, stare perfectă, preț 7.700 Eu, negociabil. Telefon 0742.349.139. (34338)

Vând Dacia Solenza 2003, stare impecabilă, full CD Sony, 27.000 km. Telefon 0722.592.530. (34343)

Vând BMW 316, 1994, roșu, climatronic, stare perfectă, 8.000 Eu. Telefon 0723.273.746. (34349)

Vând remorcă RM2. Lipova, telefon 0722.564.871. (Lipova, 340)

Vând tractor U-640, motor ARO, cabină, cauciucuri noi, RK făcut, pornire la cheie, preț 3.700 Eu, negociabil. Telefon 0740.759.073. (Pâncota, 194)

Vând Lada 1207, an 1983, stare perfectă + multe piese rezervă, preț puțin negociabil, 750 Eu. Telefon 0744.778.347. (34360)

Vând Logan, 0 km, verde cameleon, 1.4 MPI, închidere centralizată, servo, 2 airbaguri, 6.460 Euro. Telefon 0745.599.689. (34373)

Vând Mercedes C180, an 1994, înmatriculat sau schimb cu diferență. Telefon 0723.162.819. (34388)

VÂNZĂRI ELECTRO

Vindem CASE MARCAT FISCALE, CONSUMABILE, CÂNTARE ELECTRONICE, str. VICENȚIU BABEȘ, nr. 22 A. Telefon 211211, 281188. (c, 2044)

Vând CASE de MARCAT FISCALE, CÂNTARE ELECTRONICE, str. STÂNJENEL, nr. 6. Telefon 279702, 0745.395.107. (33365)

Vindem CASE de MARCAT, CÂNTARE ELECTRONICE și CONSUMABILE, strada I. L. CARAGIALE nr. 22. Telefon 272727; 282829. (33144)

Vând MAȘINĂ AUTOMATĂ DE SPĂLAT, CONGELATOR, COMBINĂ FRIGORIFICĂ, foarte ieftin și garanție. Telefon 275277. (32379)

Numai noi vindem și în RATE: ELECTROCASNICE second hand (TV, MAȘINI de spălat, FRIGORIFICE), anvelope, MOBILIER NOU, la COMANDĂ. ARAD, Calea Radnei 225. Telefon 259339; 0744.706.321; LIPOVA - 563027; 0744.796.542. (33941)

Vând TELEVIZOARE COLOR, diferite diagonale, telecomandă, teletext, Euroscart. Telefon 338090. (34015)

Vând laptop Compaq - Armada 100 S, 550 MHz, 256 RAM. Telefon 0741.020.682. (34144)

Vând motor trifazic 12 KW, ieftin. Telefon 0744.248.269. (34149)

Vând VITRINE FRIGORIFICE VERTICALE, ORIZONTALE. Telefon 0745.792.400. (34152)

Vând în 2 rate MAȘINI SPĂLAT, TV COLOR. Telefon 251392. (34158)

Vând frigider, congelator, ladă frig, combină frig, vitrină frig, mașină spălat automată. Telefon 210613. (34062)

NOU! Vindem la cele mai mici prețuri ELECTROCASNICE: MAȘINI DE SPĂLAT AUTOMATE, CONGELATOARE, COMBINE FRIGORIFICE, LĂZI FRIGORIFICE, FRIGIDERE SIEMENS, BOSCH, PRIVILEG, ZANUSSI, TV COLOR, ANVELOPE. Calea RADNEI 151. Telefon 369090; mobil 0743.662.845. (34197)

Vând APARATE CAFEA „SAECO". Telefon 0740.515.236. (34222)

Vând congelator 5 sertare aproape nou. Telefon 243768 sau 0740.829.659. (34272)

Vând CAMERĂ FOTO DIGITALĂ FUJI, model 2004, 3 MegaPixeli, nouă, cutie + garanție, preț 150 Eu. Telefon 277788, 0722.698.868. (31792)

Vând MAȘINI AUTOMATE SPĂLAT Privileg, Zanussi, Boch, Siemens, 50-100 Eu, un an garanție. Telefon 274118. (32051)

MONDO STYLE vinde GAMA COMPLETĂ DE ECHIPAMENTE SATELIT-STRONG: receptoare digitale, LNB-offset/parabolă, simple, duble, quattro, antene offset, pozitionere, actuatoare, monturi H-H, Switches diseq. Bd. Revoluției 27, telefon 212355. (33628)

VÂNZĂRI DIVERSE

Vând dormitor 5 piese (dulap 4 uși, 2 noptiere, pat, comodă), preț 500 Eu, negociabil. Telefon 0722.606.527, 0257-253428. (34337)

Vând PRESĂ TÂMPLĂRIE (bacuri). Informații telefon 210388.

Vând POMI FRUCTIFERI, diferite specii, ORNAMENTALI, TRANDAFIRI. Telefon 535058-seara; 0744.635.011, 0744.301.119, SARUȘI IOSIF, Dorobanți. (33805)

Vând PLASĂ GARD ZINCATĂ - 34.000 lei/kg; CUIE - 28.000 lei/kg; RABITZ 47.500 lei/kg; toată gama de SÂRME; ELECTROZI, COTURI și BURLANE FUM - 45.000 lei/buc, etc. Str. Vrabiei, nr. 4. Telefon 289997, 0744.289.997, 0721.474.980, www.garduri.ro (32517)

Vând OȚEL BETON OB 37 diametrul 6...12 mm, 21.500 lei/kg și PLASĂ GARD 34.000 lei/kg, str. Andrei Șaguna, nr. 69. Telefon 251706, 0745.239.555. (32517)

Vând COLȚARE, CANAPELE, FOTOLII, NOI. Telefon 286069. (32563)

Vând BOLȚARI TERMOIZOLANȚI, zgură, beton, cal. I, 28 modele. Telefon 0745.634.885. (33624)

Vând POMI FRUCTIFERI, diverse specii, ORNAMENTALI și TRANDAFIR. Localitatea DOROBANȚI nr. 166, telefon 0745.839.884; 0741.978.171, KISS. (33556)

Vând BALAST, PIATRĂ, cu auto 16 tone. Telefon 0741.500.053. (33559)

Vând ANVELOPE, GENȚI 22.5 (2.000.000), second hand, LIPOVA, telefon 563027; 0744.626.392. (33040)

Vând porumb știuleți. Telefon 462004. (33244)

Vând calorifere de oțel K11, lungime 1300, înălțime 500, au fost montate o singură iarnă, la jumătate de preț. Telefon 0724.373.950. (33245)

Vând disc 3.20, stare perfectă. Telefon 0743.689.480. (34031)

Vând garaj zona Alfa. Telefon 0742.497.907. (34103)

Vând instant Vaillant 16 litri, pe gaz, aproape nou. Telefon 284890, 281523. (34075)

Vând CÂINE CIOBĂNESC MIORITIC (femelă), 11 luni, albă. Telefon 218042; 0744.958.818. (34072)

Vând OȚEL BETON 21.500 lei/ kg, str. Pădurii nr. 105. Telefon 281929, 0740.047.129. (33058)

Vând LEMNE FOC TĂIATE, 700.000 lei/mc. Telefon 278583. (34224)

Vând COLȚI (GERMENI) de MALȚ de la Fabrica de Bere Arad, pentru furajarea animalelor. Telefon 0745.370.403; 0721.895.664. (34237)

Vând fân de lucernă și semințe floarea-soarelui, Șepreuș. Telefon 356255. (34236)

Vând masă pentru calculator, 1.300.000 negociabil, negru, mochetă 2.90x2.60, culoare verde + bej, 1.000.000 fix. Telefon 253804. (34250)

Vând țuică și 400 lt vin Rieseling. Telefon 246516. (30880)

Vând familii de struți reproducătoare, urgent. Telefon 0257-535147, 0744.797.831. (33912)

Vând MAȘINI de FĂCUT NAPOLITANE. Informații telefon 0036-309438827. (32443)

Vând MATERIALE de CONSTRUCȚII. Telefon 244803. (33133)

Vând PUI CARNE, hrăniți natural, peste 2 kg, 60.000/ kg. Telefon 219283. (33642)

Vând termotecă Junkers 24 KW, pentru încălzire și apă caldă, în stare perfectă, din Germania. Telefon 0740.844.722. (34150)

Vând garaj metalic, Piața Fortuna, preț negociabil. Telefon 242374. (UTA, 1529)

Vindem PLAPUME și PERNE LAVABILE, la preț de producător. Telefon 280809. (33260)

Vând HRANĂ USCATĂ CÂINI, FURAJE GRANULATE, import UNGARIA, tâmplărie PVC, rulouri, jaluzele. Telefon 253589. (c. 559)

Vând convenabil BALOȚI LUCERNĂ, BALOȚI PAIE, la domiciliul clientului. Telefon 0744.633.584. (31662)

Vând garaj autorizat, zona 300. Telefon 0745.588.493. (33350)

Vând cățel Huski Siberian, din părinți, cu pedigree. Telefon 0722.358.171, 0745.534.955, 0257-533143. (p)

Vând purcei înțărcați și o familie de struți. Telefon 380071. (33263)

Vând doi tăurași, 200 kg. Informații telefon 514632, orele 16-18. (34133)

Vând tocătoare tulei. Telefon 326219. (Ag. Ineu, 334)

Vând cățel Ciobănesc Românesc Carpatin veritabil, autentic, ambii părinți provin din județul Bistrița, femela din Prundu Bârgăului, masculul din Satu Nou, vizibil amândoi părinți. Telefon 0741.498.453.

Vând NISIP, BALAST, PIATRĂ, transport auto 16 tone. Telefon 0723.547.364. (34126)

Vând cățel West Highland White Terrier din Ungaria, părinți vizibili. Telefon 253856 sau 0722.710.008. (34142)

Vând colțar 2.80/2.20 cu ladă de așternut, nuanțe de albastru, maron, bej, preț 9.000.000 lei, negociabil. Telefon 285930; 0726.375.330. (34148)

Vând ieftin UTILAJE de CARMANGERIE, stare perfectă. Telefon 255180. (34235)

Vând garaj metalic, zona str. Miron Costin, bloc 7. Telefon 255403; 0722.492.769. (34231)

Vând HUILĂ, LEMNE DE FOC, la domiciliu. Telefon 0257/288924; 0724.502.693. (34289)

Vând doi pui femele de Tekel, negru, maro, 1.000.000. Telefon 273022. (Ag. UTA, 1534)

Vând PUICUȚE ROSSO 7 luni. Telefon 0257/252336; 0745.500.048. (Ag. UTA, 1536)

Vând cabină duș cu văniță, preț negociabil. Telefon 0743.050.113. (34287)

Vând plug trei trupițe PP3 - 30 cu cadru șină, fabricat Craiova, preț negociabil. Telefon 0740.409.477. (Ag. UTA, 1535)

Vând dormitor stejar masiv, 7 piese, 15.000.000 (economisiți 13.000.000). Lipova, telefon 561992. (34305)

Vând garaj metalic, betonat, în zona Piața M. Viteazul. Telefon 256772. (34310)

Vând POMI FRUCTIFERI, ORNAMENTALI și TRANDAFIRI, din PEPINIERA DOROBANȚI. Ing. Cazan, telefon 535001, 0744.519.481. (34313)

Vând APARAT SPĂLAT MAȘINI apă caldă și rece. Telefon 0721.328.758. (34325)

Vând LEMNE FOC, NISIP, BALAST, la domiciliu. Telefon 214535. (34332)

Vând garaj autorizat, zona 300. Telefon 368336, 0745.588.493. (34320)

Vând LEMNE TĂIATE, 700.000 lei/ mc, transport gratuit. Telefon 278375, 0742.418.799. (34333)

Vând MASCUL + CĂȚEI HUSKY SIBERIAN. Telefon 0257-281921, după masă. (34355)

Vând mobilă, 1 recamier pentru 2 persoane, 1 dulap, 1 dulap cu vitrină, o masă cu 4 scaune tapițate, 1 toaletă, cu ridicare imediată. Telefon 285112. (34376)

Vând Alcatel 735, îngaranție, scuter Puch, 50 cmc, drujbă Stihl 020S professional. Telefon 0745.614.771. (34361)

Vând porumb, producție 2004. Telefon 535042. (34359)

Vând robot (redresor) de pornire auto 12V, 150A. Telefon 0257-271895. (34365)

Vând BOLȚARI TERMOIZOLANȚI, executați la vibropresă, 300x250x200, 14.000/ buc.; mc 940.000 lei. Telefon 214120; 0788.578.017. (30864)

Vând urgent mobilă (dulap, masă, canapea, bibliotecă), stare bună, preț convenabil. Telefon 0257/253410, 260585. (34379)

Vând 2 uși 2000x700. Telefon 228396; 0745.644.050. (34382)

Vând 200 kg miere de albine, prețul 35.000 lei/kg. Telefon 0745.543.971. (34390)

Vând măsuță, 2 fotolii, cuier, ladă haine. Telefon 262907. (34395)

Vând oi, rasa țurcană, de ținut. Telefon 377566 sau 0740.838.518. (Ag. Sântana, 199)

Vând sfărmătoare porumb. Telefon 0742.603.027. (Ag. UTA, 1540)

Vând dormitor, mobilă bucătărie, frigider, preț convenabil. Telefon 0722.372.730; 0742.076.458. (34398)

CUMPĂRĂRI TERENURI, IMOBILIARE

Cumpăr casă, central, singur în curte, preferabil plata în rate. Informații la telefon 0722.833.455. (34396)

Persoană fizică, cumpăr apartament 2 camere, zona Podgoria, etaj 1 sau 2, igienizat. Rog seriozitate. Telefon 216217; 0742.020.919.

Cumpăr teren 500-1.000 mp, toate facilitățile. Telefon 0742.731.089, după ora 18. (34114)

Cumpăr casă mică, cu teren 500-1.000 mp. Telefon 0742.731.089, după ora 18. (34114)

Cumpăr teren între 400-1.000 mp, Aradul Nou sau Grădiște, cu plata pe loc. Telefon 0745.632.558. (33959)

Cumpăr apartament două camere, zona Podgoria, Polivalentă, zona 100-300, ocupabil. Telefon 231220, după ora 13. (34051)

Cumpăr teren, loc de casă, suprafața 300-500 mp, ofer 20-30 Eu/mp. Telefon 0740.467.171. (34122)

Cumpăr terenuri agricole în județele: Arad, Timiș, Bihor, Caraș-Severin, Cluj, Brașov. Telefon 0257-230869; 0723.252.374. (32362)

Cumpăr teren agricol în Ineu, Șicula, Gurba, Iratoș. Telefon 0257-230869, 0723.252.374. (32362)

Cumpăr terenuri pe șoselele: Arad-Timiș, Arad-Oradea, Arad -Deva, Arad-Ineu. Telefon 230869; 0723.252.374. (32636)

Cumpăr apartament central, Romanilor, 2 camere, cu balcon, cf. 2, etaj intermediar. Telefon 275037 seara sau 0723.603.218. Exclus intermediari. (34200)

Cumpăr apartament 2-3 camere, exclus intermediari. Telefon 0740.010.311. (34300)

Cumpăr teren pentru casă în localitatea Fântânele sau Livada, ofer 5.000 Eu. Telefon 0745.781.259. (34306)

Cumpăr apartament 4 camere, cf. 1, decomandat, et. 1, 2, 3, zonele 300, Miorița, ofer 25.000 Eu. Telefon 0745.781.259. (34306)

Cumpăr urgent apartament 3 camere, Micălaca, zona 100-200-300, et. I-III, ofer plata pe loc, 28-30.000 Eu. Telefon 0721.435.585, 0722.606.527, 0743.643.270. (34337)

Cumpăr urgent apartament 2 camere, et. I-III, zona 300; central et. I-III, ofer 25.000 Eu cash. Telefon 0721.435.585, 0722.606.527, 0743.643.270. (34337)

Cumpăr foarte urgent apartament 2-3 camere, Podgoria, bloc 4 nivele, et. I-III, zona Maiakovski, Generală 5 sau P-uri, Lacului, Miron Costin. Telefon 0722.606.527, 0721.435.585. (34337)

CUMPĂRĂRI AUTO

Cumpăr MATIZ. Aștept oferte la telefon 210835.

Cumpăr Ford Transit, neînmatriculat, pentru motor. Telefon 0740.080.887; 322022. (34176)

CUMPĂRĂRI DIVERSE

Cumpăr GRÂU de CALITATE cu deformare de 12 milimetri. Telefon 462342; 0740.172.327. (Ag. Sântana, 194)

Cumpăr pene vechi și noi, la preț bun. Telefon 280990; 0745.983.893. (34062)

Cumpăr pene vechi și noi, preț foarte bun. Telefon 214094; 0741.689.068. (34092)

Cumpăr pene de gâscă vechi și noi. Telefon 210480. (34128)

Cumpăr calorifere fontă; ofer 35.000-40.000/element și sparte. Telefon 0744.248.269. (34149)

Cumpăr pene noi și vechi. Informații telefon 210863 sau 0743.983.323. (34178)

CUMPĂRĂM PORCI GRAȘI, preț 50.000 lei/ kg + subvenție. Telefon 531497, 0745.969.075. (34202)

Cumpăr CALORIFERE FONTĂ 35-40.000 lei/ element. Telefon 0742.423.687, 0723.926.350. (34203)

Cumpăr cărți și reviste tipărite înainte de 1944. Telefon 338427. (32476)

LOCURI DE MUNCĂ

Angajez 2 PATISERE și AJUTOARE PATISERE, cunoștințe minime patiserie. Telefon 461336; 0745.201.909. (34377)

MADONA angajează VULCANIZATOR, GESTIONAR cu carnet B și C, DEPANATOR ELECTROCASNICE. Telefon 563145, 0744.796.542. (34207)

Angajez ȘOFER PROFESIONIST, disponibil program prelungit, prefer din zona Vlaicu; VÂNZĂTORI legume-fructe; MUNCITOR NECALIFICAT - asigur condiții minime de dormit. Telefon 272270. (p)

LABORATOR DENTAR, BRAȘOV, dotat cu tehnologie ultimă generație, angajează, condiții foarte avantajoase, TEHNICIENI DENTARI. Telefon 0721.224.613. (33774)

METALCOMP INT. angajează PAZNICI și ELECTRICIENI. Telefon 254251, 257461. (33129)

(Continuare în pagina 20) ➥

(Urmare din pagina 19)

Angajăm FRIGOTEHNIST, ELECTRICIAN AUTO. Telefon 0724.249.849. (33105)

CÂȘTIGI BANI PROMOVÂND SUPLIMENTE NUTRITIVE din SUA în sistem MLM. Telefon 0744.831.171. (33191)

Angajăm BRUTARI cu experiență și ȘOFER DISTRIBUȚIE PÂINE, domiciliul în ARAD. Telefon 0745.066.804; 0742.218.693. (34074)

Angajez LĂCĂTUȘ MECANIC chiar și proaspăt absolvent liceu. Telefon 0744.630.959. (34112)

TOP SECURITY, ARAD, P-ța Sârbească 1, telefon 281410, 280228, angajează PERSONAL PAZĂ și PERSONAL TEHNIC SISTEME ALARMĂ. (34139)

APEMIN BĂILE LIPOVA angajează: 1 INSTALATOR SANITAR, 1 STRUNGAR. Informații la sediul firmei, str. Lugojului nr. 50. (339, Lipova)

SECURITY angajează TEHNICIENI SISTEME ALARMĂ și PERSONAL PAZĂ (bărbați-femei). Telefon 228786. (34187)

SC angajează TÂMPLARI cu experiență în prelucrare PAL MELAMINAT. Informații orele 10-12, telefon 276808, 211812. (34210)

Angajez VÂNZĂTOARE cu experiență pentru ABC. Salar 7.000.000 lei. Telefon 0742.348.098, 278233. (34220)

„X BAR" angajează OSPĂTARĂ, BARMANĂ. Telefon 0721.708.284. (34259)

OCAZIE! S.C. angajează 2 VÂNZĂTOARE, Piața MIHAI VITEAZUL, ofer salar atractiv + locuință fără chirie. Telefon 0724.219.592, 0257-276552. (34021)

SC EMMEBI SPORT SRL angajează CUSĂTOARE cu experiență pentru confecții încălțăminte. Oferim salarii atractive, bonuri de masă, condiții optime de muncă. Telefon 0740.342.166, 0723.879.914. (33154)

Restaurantul OLYMPIA din NĂDAB, angajează OSPĂTAR, CAMERISTĂ, FEMEIE de SERVICIU, PAZNIC. Telefon 0744.814.000. (Ag. UTA, 1514)

LIFE COMPANY caută MENAJERE pentru ISRAEL cu contract. Telefon 0744.568.872. (34029)

Angajăm ȘLEFUITORI LEMN, TÂMPLARI. Ofer salar motivant, bonuri masă, transport gratuit. Telefon 216823. (33068)

ASTOP - BROKER DE ASIGURĂRI - angajează DIRECTOR SUCURSALĂ. Telefon 0742.209.902; e-mail: office@astop.ro (f. 3709100)

Angajez COAFEZĂ, COSMETICIANĂ și MANICHIURISTĂ cu experiență. Telefon 0744.250.015. (30890)

Angajăm FEMEIE de SERVICIU, rugăm seriozitate. Telefon 306033. (34129)

LAPASS INDUSTRIES, angajează urgent STRUNGARI și FREZORI, transport asigurat. Telefon 206197; 0742.208.038. (34123)

SC ATLASSIB SRL angajează AGENT DE TURISM: experiență activitatea birou sau absolvent promoția 2004 (specializarea turism-servicii constituie avantaj), domiciliu Arad sau împrejurimi, cunoștințe operare calculator, permis conducere, telefon. Relații telefon 0269-224298, 0269-224101, 0269-224107 sau 0269-231012 int. 391, 323, orele 8-16 sau la sediul Agenției Atlassib, Arad, Bd. Revoluției, nr. 35, scara C, ap. 5. (34108)

Caut TRANSLATOR limba maghiară, pe o perioadă determinată. Telefon 0036303201841. (34175)

MARIO STAR SRL angajăm OPERATOR CALCULATOR FACTURARE. Telefon 259974. (34261)

Angajez SECRETARĂ cu cunoștințe CONTABILITATE. Informații telefon 0741.022.473. (34257)

În vederea extinderii activității, SIRIUS angajează AGENȚI DE TURISM, promoția 2004 și VÂNZĂTOARE-GESTIONARĂ, vârsta peste 45 ani. Telefon 281336. (34242)

SOCIETATE COMERCIALĂ angajează DIRECTOR VÂNZĂRI - AGENT VÂNZĂRI. Informații telefon 211991. (34276)

SC DRESS COMPANY angajează MAȘINISTE confecții îmbrăcăminte, FINISAJ CĂLCAT, CONTROL CALITATE, MECANIC ÎNTREȚINERE mașini de cusut. Informații la sediul firmei din str. Cocorilor nr. 24/A sau telefon 289458. (34283)

Angajăm PRELUCRĂTORI PRIN AȘCHIERE strung universal, LĂCĂTUȘI. Telefon 281785, 0744.784.239. (34308)

FIRMĂ DE COMISIONARI VAMALI angajează LUCRĂTORI pentru sucursala din Pecica, județul Arad. Cerințe: studii medii, limba maghiară scris, citit, vorbit-obligatoriu; o limbă de circulație internațională - nivel mediu, cunoștințe operare P.C. Doritorii vor depune un C.V. la O.P. nr. 3, C.P. 243, Arad, până în data de 30 noiembrie 2004. (34327)

Caut COAFEZE și MANICHIURISTĂ. Telefon 214860, 286202. (p)

MAXIM SUPERMARKET angajează VÂNZĂTOARE. Telefon 259319. (34329)

GALABET PARIURI SPORTIVE angajează OPERATOARE CALCULATOR și OSPĂTARĂ, salar atractiv. Telefon 280607. (34342)

FIRMĂ SPECIALIZATĂ în PRELUCRAREA LEMNULUI angajează MUNCITORI CALIFICAȚI și NECALIFICAȚI. Constituie avantaj pentru necalificați dorința de a se califica la locul de muncă. Telefon 228778, 0723.578.130, 0745.514.409. (34346)

CROITORIE LA COMANDĂ (central) angajează urgent TEHNICIENE ÎN CROITORIE. Se oferă salar motivant. Telefon 0744.474.007, 285212. (34347)

FARMACIA DERYYFARM 2000 angajează FARMACISTĂ + ASISTENTĂ DE FARMACIE. Telefon 270087, 0722.344.771. (34353)

Angajez PERSOANĂ care să se ocupe de PUBLICITATEA FIRMEI și un MECANIC AUTO. Rog CURRICULUM VITAE pe adresa arminmayerreisen@yahoo.de sau fax 0257-270066. Informații telefon 0257-456012. (34352)

SOCIETATE COMERCIALĂ angajează SPLĂTORESE și ÎNGRIJITOARE CURĂȚENIE. Telefon 338353. (34368)

Caut FEMEIE serioasă, fără obligații, vâstă peste 50 ani, pentru ÎNGRIJIREA unei GOSPODĂRII la ȚARĂ (localitatea NICOLAE BĂLCESCU); poate să fie din zona VĂRĂDIA - SĂVÂRȘIN. Asigur cazare, masă și alte avantaje materiale. Telefon 229256, între orele 19-20. (34385)

PATISERIE, angajez PATISERE cu sau fără calificare. Informații telefon 279252. (34387)

SOCIETATE PRODUCȚIE TEXTILE, selecționează urgent CONTABIL cu experiență în domeniu (program CIEL). Telefon 253155. (Ag. UTA, 1537)

S.C. ARIMPEX - SERVICII de CURĂȚENIE, angajează ÎNGRIJITORI CURĂȚENIE (femei - bărbați). Relații telefon 213394. (34397)

PRESTĂRI SERVICII

REPARAȚII FRIGIDERE, CONGELATOARE la domiciliul clientului, garanție 12 luni. Telefon 242670, 0740.081.123. (34368)

AUTOMATIC SERVICE repară MAȘINI SPĂLAT AUTOMATE, domiciliu. Telefon 259146; 0744.241.398. (34039)

Repar MAȘINI de SPĂLAT AUTOMATE, cu piese originale, la domiciliul clientului. Telefon 274600. (31962)

Repar MAȘINI AUTOMATE, la domiciliul clientului. Telefon 241355. (31899)

Repar MAȘINI SPĂLAT AUTOMATE, la domiciliul clientului. Telefon 275277. (p)

SILDOR PROD
vânzări, montaj, reparații: VITRINE, CAMERE FRIGORIFICE și AER CONDIȚIONAT. Telefon service: 0257-349121; sediu: 0257-270622. (c)

Curs MASAJ și REFLEXOTERAPIE. Diplome de stat. Telefon 252860, 0724.442.686. (33334)

Firma GRUIA face comenzi LA DOMICILIU, cu BUTELII ARAGAZ. Telefon 0740.672.059; 289426. (34218)

„ANA - FRIG" repară FRIGIDERE, CONGELATOARE, la domiciliu. Garanție 1 an. Telefon 210420; 0745.967.198. (33785)

Școala „IRIMIA" organizează CURSURI pentru reducerea suspendării permisului de conducere. Telefon 286602; 0744.183.885. (32553)

REPAR, cu PLATA în RATE, MAȘINI AUTOMATE rufe și vase, cu piese originale și garanție. Telefon 274118. (33418)

Execut STRĂPUNGERI BETON: gaură hotă, uși balcon, bolți. Telefon 0740.212.750. (30509)

Execut TENCUIELI, FAIANȚĂRI, ZUGRĂVELI, la preț convenabil. Telefon 0743.040.652, 0727.291.680. (34309)

TAPIȚĂM, REPARĂM: CANAPELE, COLȚARE, ROLETE, domiciliul clientului. Telefon 219514; 0724.208.683. (34326)

SPECIALIST asigur SERVICE CALCULATOARE, INSTALĂRI, CONFIGURĂRI, etc. Telefon 0257-275246, 0724.565.750. (34341)

DIVERSE

„MIOCAR" acordă ÎMPRUMUTURI în sistem CAR (avantajos). Telefon 231225. (CP 633/2004)

Facem ÎNSCRIERI pentru LOTERIA VIZELOR, ieftin și rapid. Telefon 0722.295.970, 0357-401246. (34206)

Familie de omenie ÎNTREȚINEM PERSOANĂ pentru LOCUINȚĂ. Telefon 240955. (34196)

Pierdut CÂINE CIOBĂNESC GERMAN, mascul. Ofer RECOMPENSĂ. Telefon 211582; 0722.823.739. (34266)

FIRMĂ DE INSTALAȚII SANITARE vindem MOBILIER BAIE, CHIUVETE și ACCESORII BAIE, calitatea II, la prețuri reduse. Informații telefon 287040. (34357)

CITAȚII

Se citează pentru dosarul civil nr. 6338/2004, al JUDECĂTORIEI ARAD, pentru termenul din 7 decembrie 2004, sala 219, orele 8.30, pârâții MOHORICI ROMI, MICLEA MARIA, SALADE GHEORGHE și SALADE MARIA, în proces cu CHIHAIA MARIA, având ca obiect prestare tabulară. (34315)

Se citează pârâta BURZ ILONA, cu domiciliul necunoscut, la Judecătoria Chișineu Criș, camera 1, pentru termenul din 25.11.2004, ora 8, în dosarul nr. 1758/2004, în proces cu reclamanta MOȚ ISTINA. (34392)

TURISM

„REFACERE PRIN TRATAMENT"
HOTEL PARC** MONEASA
cazare cu pensiune completă,
2 proceduri tratament balnear/zi,
10 zile la doar 4.490.000 lei/pers.
Rezervări 0257/313044; 0257/212023. (c.p.)

Transport săptămânal, 2 persoane în ITALIA (confort). Telefon 0722.698.868, 277788. (31792)

DOUBLE T - TRANSPORT INTERNAȚIONAL PERSOANE, autocare 4*, cu prețuri începând de la: GERMANIA - 45 Euro, AUSTRIA - 43 Euro, SPANIA - 100 Euro, ITALIA - 120 Euro, ELVEȚIA - 90 Euro. Telefon 0788.359.489, lângă BISERICA ROȘIE; 0257/250230. (33872)

SCHIMBURI

Schimb (vând) apartament 2 camere + dependințe, ultracentral, la casă, cu apartament 1 cameră + diferență. Telefon 0723.992.371. (34186)

Schimb 2 garsoniere cf. 3, Arad + 2 terenuri intravilane Arad cu casă Arad. Telefon 0721.924.032. (34367)

ÎNCHIRIERI

Ofer spre închiriere apartament 150 mp, str. Eminescu nr. 4. Telefon 282061; 0722.588.715.

Închiriez CASĂ MARE, pentru BIROURI, CABINETE, SPAȚIU COMERCIAL, toate utilitățile, zona GĂRII, str. AVRIG 36. Telefon 0745.796.832. (33818)

Primesc în gazdă băiat nefumător, cameră separată, bloc contorizat, Vlaicu. Telefon 0257/240642. (34118)

Închiriez unei fete o cameră la bloc, Alfa. Telefon 277652. (34204)

Ofer spre închiriere HALĂ 150 mp. Telefon 255084 - după ora 16; mobil 0726.128.909. (34225)

Închiriez apartament 3 camere zona Banu Mărăcine. Informații telefon 0724.514.672. (34241)

Închiriez (ofer) HALE 100 - 400 mp. Telefon 272107; 0740.252.873. (34260)

Închiriez garaj pe termen lung, Vlaicu. Telefon 243768 sau 0740.829.659. (34272)

Oferim închiriere SPAȚII COMERCIALE: Calea Romanilor, 550 mp (divizibili); Miorița, 500 mp (divizibili); zona Gării, 50 mp; Ștefan cel Mare, 250 mp; Școlii, 120 mp; 6 Vânători, 150 mp. Telefon 280263, luni-vineri, 9-16.30. (33710)

Închiriez (ofer) SPAȚIU, intrare separată, curte, apă, încălzire, grup sanitar. Telefon 275920. (34066)

Închiriez 2 SPAȚII COMERCIALE, central, amenajate, 70-100 mp. Telefon 0744.774.506. (33472)

Închiriez (ofer) SPAȚII PRODUCȚIE-DEPOZITARE, acces TIR, pază asigurată. Telefon 0257-244803. (33133)

Ofer spre închiriere apartament una cameră, central, parter. Telefon 214953, orele 17-22. (34192)

Închiriez apartament 2 camere garaj, 150 EU + 2 luni garanție. Telefon 279796. (33261)

Închiriez în zonă centrală spațiu birou sau apartament 1 cameră. Telefon 0741.022.473. (34257)

Închiriez apartament 3 camere. Informații telefon 0741.022.473. (34257)

Închiriez (ofer) apartament occidental, 2 camere, mobilat, termen lung - scurt. Telefon 255180. (34235)

Închiriez apartament 2 camere, mobilat, zona Podgoria, 150 Euro/lună. Telefon 0724.277.360. (34216)

Ofer spre închiriere cameră, cu intrare separată, la casă, pe timp îndelungat. Telefon 0742.989.116. (34293)

Primesc în gazdă 1-2 fete. Telefon 246428, după ora 14. (34292)

Salariată singură, solicit urgent o cameră pentru închiriat. Telefon 0723.926.981. (34298)

Închiriez garsonieră, ultramodern amenajată, 100 Euro/lună. Telefon 0745.406.532. (34304)

Închiriez apartament 2 camere, Micălaca, 100 Eu și garanție. Telefon 219514. (34326)

Închiriez apartament 2 camere, decomandate, cf. 1, pe termen lung, zona 300, mobilat, vizavi de Facultatea Aurel Vlaicu. Telefon 0723.447.510, 0257-267668. (34340)

Închiriez DEPOZIT, 150 mp. Telefon 272676; 0722.344.626. (Ag. UTA, 1538)

Închiriez (ofer) garaj, zona UTA. Telefon 348436. (Ag. UTA, 1539)

Închiriez apartament 3 camere, parter, în Micălaca, bloc 340, stradal și 4 camere, parter, mobilat, în Micălaca, bloc 339, stradal. Informații la telefon 0744.330.700. (34400)

Ofer spre închiriere, pe termen lung, apartament trei camere, nemobilat, recent renovat, în Micălaca, zona 500. Informații telefon 282100. (34401)

✝ DECESE ✝

Cu profundă durere anunțăm plecarea în veșnicie a celui mai iubit soț, tată și bunic

BURCĂ PETRU,

la vârsta de 78 ani. Înmormântarea va avea loc sâmbătă, 20 noiembrie, la ora 14, de la Capela Cimitirului Pomenirea. Cu speranța revederii: soția EVA, fiica LUCIA VESA, fiul DAN BURCĂ împreună cu familiile.

✝ CONDOLEANȚE ✝

Mulțumim tuturor celor care l-au condus pe ultimul drum pe bunul nostru soț, tată, socru și bunic,

BERARI MATEI.

Vei rămâne veșnic în amintirea noastră! Odihnește-te în pace! Familia BERARI. (34334)

✝ COMEMORĂRI ✝

Au trecut șase săptămâni, de la plecarea în veșnicie a iubitei noastre mame, bunici, străbunici

ANA MATICA.

Parastasul are loc duminică, 21 noiembrie, ora 12, la Biserica Ortodoxă de pe Calea 6 Vânători. Familiile îndoliate MATICA și CURTA.

Cu durere în suflet, lacrimi și dor, anunțăm împlinirea a 6 luni de când moartea nemiloasă l-a răpit de lângă noi, pe scumpul nostru fiu și frate

TRAIAN ALEXANDRU TRIFA.

Dumnezeu să-l odihnească în pace! Parastasul va avea loc DUMINICĂ 21.11.2004, ora 12, la Catedrala Ortodoxă Veche. Familia în veci nemângâiată.

(Continuare în pagina 21)

(Urmare din pagina 20)

Au trecut șase săptămâni de la pierderea dureroasă a dragei noastre

NUȚI CĂTANĂ,

cea mai bună mamă și soție. Parastasul va avea loc duminică, 21 noiembrie, la Biserica Ortodoxă Gurahonț. Dumnezeu s-o odihnească în pace! Familia veșnic îndoliată.

În această zi tristă de toamnă, cu sufletul îndurerat amintesc că au trecut șase ani de la dureroasa despărțire de fiul meu drag, soț și tată iubitor

DAN DÎRLEA.

DANE, nu a fost o clipă mai grea decât plecarea ta. Se roagă mama îndurerată și fiul tău să-ți de-a odihnă veșnică Bunul Dumnezeu. (34229)

15 ani de lacrimi și durere pentru

CIUMEDEAN ȘTEFAN
din Curtici.

Dumnezeu să-l odihnească! Fiica, mama, tata, frații, cumnatele și nepoții nu te vor uita.

De 10 ani, ne apasă dorul și durerea după tine,

SILVIU LIVIU DOREL BOIȚIU,

soț, tată, frate și cumnat minunat. Pierderea ta o va simți toate viața, soția și copiii tăi dragi MARCEL și SILVIU. (34334)

Neștearsă amintire, un pios omagiu, la 10 ani de la decesul iubitului nostru soț, tată, socru și bunic,

ILIEVICI IORGU,
profesor pensionar.

Odihnească-se în pace! Familiile: ILIEVICI, COCULESCU. (33798)

Cu adâncă durere în inimi anunțăm că se împlinesc 8 ani respectiv 7 ani de când a decedat scumpa noastră fiică și soră,

CAMELIA

și scumpa noastră soție și mamă,

LIDIA.

Familia îndurerată SONNENSCHEIN.

Multe lacrimi, multă durere și o dragoste ce nu va muri niciodată, la 6 luni de la trecerea în eternitate a celui care a fost cel mai iubit soț,

FRANCISC VARGA (FERI).

Dumnezeu să-l odihnească în liniște și pace! Soția DOINA. (33980)

IN MEMORIAM
VARGA
FRANCISC.

Destinul a fost crud, despărțirea dureroasă, timpul a trecut ca vântul, o rană în suflet ne-ai lăsat, când, cu șase luni în urmă, de lângă noi tu ai plecat. Cu durere în suflet, fiica CORINA, nepotul GABRIEL, ginerele PETRICĂ. (33981)

Veșnică recunoștință, multe regrete la despărțirea de cel care a fost iubitul nostru cuscru,

VARGA
FRANCISC.

Dumnezeu să-l odihnească în pace! Cuscrii: SILVIA și GHEORGHE MLADIN. (33982)

Azi, 19 noiembrie, se împlinește un an de când ne-ai părăsit, dar sufletul tău e tot în casa noastră,

JIVAN PETRU.

Noi ne rugăm la Dumnezeu să-ți vegheze sufletul. Fiica, fiul cu familia și soția ROZALIA. Mulțumim din suflet tuturor celor care te-au condus pe ultimul tău drum. (34047)

Se împlinesc doi ani de când ne-ai părăsit dar tu ești în sufletul nostru și nu te vom uita. Îți dorim odihnă veșnică de la bunul Dumnezeu,

LASCO SABINA.

LIVIA, DANI și soțul NELU. (34122)

Pios omagiu și o tristă aducere aminte pentru cel care a fost

ARDELEAN TEODOR,
din Vladimirescu,

de la decesul căruia se împlinesc azi, 19 noiembrie, 2 ani. Te plâng mereu: soția ELISABETA, fiul DORU, nora DANA și nepoțelul BOGDAN. (34190)

Purtăm în suflet aceeași durere și mult dor la împlinirea a patru ani de la trista despărțire de scumpa noastră mamă,

STELA FILIP.

Dumnezeu s-o odihnească în liniște și pace! Te vor plânge mereu, fiicele VALENTINA și DELIA. (34273)

Se împlinesc 6 săptămâni de lacrimi și durere de când a plecat de lângă mine scumpul meu soț

IANCU GHERGHINESCU.

Vei rămâne veșnic viu în inima mea. Parastasul va avea loc la Biserica din incinta Spitalului Județean Arad, sâmbătă, 20 noiembrie, ora 12. Veșnic îndurerată, soția FLORICA. (34249)

Cu durere în suflet, lacrimi și dor anunțăm împlinirea a 6 săptămâni de când moartea fulgerătoare l-a răpit de lângă noi pe scumpul nostru fiu, frate și cumnat

NELU SOMOȘAN.

„6 săptămâni în care nu am crezut/ Că noi, NELU, te-am pierdut/ 6 săptămâni cu flori și lumânări/ La al tău altar ne închinăm/ Să vii acasă iar la noi/ Să fii NELU iar cu noi./ Atâta timp cât vom trăi/ Te vom iubi și preaslăvi/ Chipul tău ne va însoți/ Iubirea ta ne va iubi/ Și într-o zi când scris va fi/ La tine NELU vom veni/ Și singur tu nu vei mai fi/ Și împreună pe veci vom fi." Familia, în veci nemângâiată. (34228)

S-au împlinit 6 săptămâni de când l-am pierdut pe scumpul nostru verișor

SOMOȘAN ADRIAN IOAN.

„Acolo unde tu te-ai dus/ E bucurie fără de apus/ Acolo ne rugăm mereu/ Să te îngrijească Dumnezeu." Te vor plânge în veci ai tăi verișori: RADU, CRISTI și FLORINA. (34226)

Au trecut 2 ani de când a plecat dintre noi iubita și neprețuita noastră soție și mamă,

SIMINA NEAGU.

Mami dragă, îngerul nostru drag, s-a născut ANDREI de care, te rugăm, ca de acolo de sus, să ai grijă să se facă mare și frumos. Rugăm pe bunul Dumnezeu să aibă grijă de sufletul tău și să-l țină aproape. Nu te vom uita niciodată! Parastasul și slujba de pomenire sâmbătă, 20 noiembrie 2004, ora 12, la mormântul din Cimitirul Pomenirea sau în biserica din cimitir. În veci nemângâiați, soțul LUCIAN și fiul GHEORGHIȚĂ NEAGU. (34125, 34230)

Se împlinește un an de la dureroasa despărțire de iubita noastră mamă, bunică și străbunică

MUSCA IELINA.

„În fața noastră te-ai stins/ Și greu ne-a fost să te privim/ Te-ai stins precum o lumânare/ Și n-am putut să te salvăm." Slujba de pomenire va avea loc duminică, 21 noiembrie 2004, la Biserica Ortodoxă din ȘIMAND. Dumnezeu să te odihnească în pace! Nu te vom uita niciodată! Familia. (34297)

Tristă și îndurerată rămâne ziua de 17 noiembrie, când în urmă cu 9 ani a plecat dintre noi scumpul și bunul nostru soț și tată

SAVU SIMA.

Nu te vom uita niciodată și rămâi în amintirea și sufletele noastre. Bunul Dumnezeu să te odihnească în pace! Soția VERONICA, fiica ILEANA și GLIGOR. (34299)

Timpul a trecut, dar pentru noi parcă totul a fost ieri, durerea din suflet continuă că nu te putem vedea și avea alături de noi. Se împlinesc 2 ani de când

BORTEȘ COSTEL

nu mai e printre noi decât în amintiri. Soția LETIȚIA și fiica ANCA. (34290)

O rugăciune, o lumânare, lacrimi și flori pe tristul tău mormânt, mâine, 20 noiembrie, când se împlinesc 6 luni de la despărțirea de fiul, fratele, cumnatul și unchiul,

PECICAN NICOLAE.

Te plânge toată viața, tata PĂTRUȚ și sora FELICIA, cu familia. Dumnezeu să te odihnească! (34314)

O lumânare aprinsă, o rugăciune și o floare acum, când se împlinesc 2 ani de despărțire de fiul meu scump,

GRAUR EUGEN (GELU).

Parastasul de pomenire va avea loc duminică, 21 noiembrie, ora 13, la mormântul din Cimitirul Eternitatea. Mama, fiul și fratele. (34317)

REMUS,

24 de ani ne-ai bucurat viața cu chipul tău frumos și luminos. Luni, se împlinesc trei ani de când te plângem și îți ducem dorul. Mami și tati. (34319)

Cu durere în suflet ne aducem aminte că azi, 19 noiembrie 2004, se împlinesc 4 ani de când ne-ai părăsit pentru totdeauna, scumpa noastră fiică și soră,

ȚUȚURAȘ DORINA,
născută KORPONAI.

Familia. (34322)

Durerea e grea și lacrimi amare ne curg la despărțirea, în urmă cu un an de cel care a fost soț și tată,

DUMA GHEORGHE.

Nu te voi uita până închid și eu ochii. Parastasul de pomenire va avea loc sâmbătă, 20 noiembrie 2004, ora 11, la Biserica din Aurel Vlaicu. Soția și fiul. (34330)

Cu durere anunțăm împlinirea a 7 ani și respectiv 18 ani de la plecarea dintre noi a părinților și bunicilor noștri,

dr. SĂCUI MARIA

și

dr. SĂCUI ȘTEFAN.

Slujba de pomenire va avea loc sâmbătă, 20 noiembrie 2004, ora 11.30 la Catedrala Ortodoxă Veche. Familia îndoliată. (34335)

Cu inimile zdrobite de durere anunțăm că în 17 noiembrie 2004 s-a împlinit un an de când

ing. GIUGIULAN ION-LIVIU

a plecat de lângă noi. Parastasul va avea loc duminică, 21 noiembrie 2004, ora 12, la biserica din incita Spitalului Județean Arad. Nu te vom uita niciodată! Soția ANGELA și părinții. (34356)

Azi, 19 noiembrie 2004, se împlinesc 10 ani de la decesul prematur al celui care a fost soț, tată, frate și socru,

ILISIE VALERIU.

Parastasul la Biserica din zona III, 20 noiembrie 2004, ora 16.30. Familia. (34358)

Cu durere în suflet anunțăm că s-au scurs un an de la decesul celei care a fost cea mai bună mamă și bunică,

MICLĂUȘ AURELIA

și patru ani de la decesul celui care a fost cel mai bun tată și bunic,

MICLĂUȘ GHEORGHE TRAIAN.

Parastasul și slujba de pomenire va avea loc sâmbătă, 20 noiembrie 2004, ora 16, la Biserica Ortodoxă din Gai. În veci nemângâiați, fiica FLORENTINA și nepoții LAURENȚIU, CARMEN și MIHAI-ALEXANDRU. (34348)

Se împlinesc 6 luni de lacrimi, zbucium și dor de când ne-ai lăsat pentru totdeauna nemângâiați prin plecarea ta fulgerătoare de lângă noi. Te vom plânge o viață întreagă, dragul nostru soț, frate, fiu, nepot, unchi, verișor, cumnat, prieten,

ing. BĂRBIȚĂ MIHAI.

Dumnezeu să te odihnească în pace! Parastasul sâmbătă, 20 noiembrie a.c, ora 16, la biserica din incinta Spitalului Județean Arad. (34364)

Au trecut 6 săptămâni de când ne-a părăsit copilul nostru drag,

LAZĂR ADRIAN FLORIN,

la vârsta de 29 ani, decedat în Chicago. Slujba de pomenire duminică, 21 noiembrie 2004, la Biserica Ortodoxă Română din Gai. Familia GROZESCU. (34366)

Se împlinesc 4 ani de când m-a părăsit soțul meu,

LAZĂR FLORIAN,
fost director comercial la IMAIA.

Acum ai și pe Adrian cu tine. Soția îndoliată ICA. (34366)

Cu durere anunțăm trecerea a șase săptămâni de la decesul celui care a fost

conf. dr. ing. HEȘCA VALERIAN.

Parastasul de pomenire va avea loc duminică, 21 noiembrie 2004, la Biserica Ortodoxă Șega II (Calea Aurel Vlaicu). Familia îndurerată. (34372)

Azi se împlinesc 3 ani de când dragul meu soț,

ARDELEAN LAZĂR,

ai plecat fără să-ți iei rămas bun de la mine. Nu există zi sau noapte să nu mă gândesc la tine. Ne este dor de tine, mie și fetelor tale (care își aduc aminte de tine). Te iubim mult. Aceste cuvinte trebuia să ți le spunem mai demult. Soția MARIA, fetele DELIA și MARIANA cu soțul, nepoții DAN și ALEXANDRU. (34375)

Cu durere anunțăm scurgerea a 6 săptămâni de la trecerea la cele veșnice a scumpului nostru tată, care a fost

COPIL BLAGU,

fost pensionar CFR. Slujba de pomenire (parastasul) va avea loc la Biserica Ortodoxă din ZĂDĂRENI, duminică, 21 noiembrie, ora 12. Copiii și familiile lor. (34381)

Se împlinesc 6 săptămâni de la încetarea din viață a celei care a fost

TRIFOI MARIA.

Parastasul va avea loc duminică, 21 noiembrie 2004, ora 12, la Biserica Ortodoxă din Aradul Nou. (34391)

Zile triste, dor nemărginit, așteptări zadarnice vreme de 6 luni, care s-au scurs de la trecerea în eternitate a iubitului nostru frate, unchi și cumnat

CIUCURIȚĂ IOAN - PETRU.

Nu te vom uita niciodată! Familia CIUCURIȚĂ DAN. (Ag. Lipova, 341)

† SERVICII FUNERARE †

IN MEMORIAM "KUKI"

SERVICII FUNERARE COMPLETE

Str. M Eminescu Nr.4
în curte
Tel: 211.929 - 0723.343.964

MAGAZIN DESCHIS LA ORICE ORĂ

OFERĂ:
- **SICRIE** 10 modele de la 900.000 - 3.400.000
- **SICRIE LUX** 6 modele de la 3.600.000-22.500.000

Mânere, Șuruburi, prosoape, lumânări, colaci și colivă

- **LENJERIE** 10 modele de la 350.000 - 2.000.000

Apelând la serviciile noastre (spălat, îmbrăcat, formolizat și transport) BENEFICIAȚI DE 20% REDUCERE LA SICRIU

GRATUIT Transportul sicriului la domiciliu Transport Intern și Internațional

Se poate plăti și după ridicarea ajutorului de înmormântare

RO STYL COMPANY

Servicii Funerare

magazine deschise și noaptea

Arad, Str. M. Eminescu 22
(peste drum de Artex)
tel. 214.422
Arad, Calea Victoriei 31
(lângă Strungul)
tel. 228.909; 0744.690.121

OFERĂ:
- Sicrie și accesorii funerare
- Transport funerar cu mașini speciale în țară și străinătate.

GRATUIT: Transportul sicriului la domiciliu în Arad.

REDUCERE 20% LA SICRIU clienților care fac spălat, îmbrăcat, formolizat și transport cu firma noastră.

PLATA ȘI DUPĂ ÎNCASAREA AJUTORULUI DE ÎNMORMÂNTARE

TAKATA

TAKATA PETRI ROMÂNIA S.R.L., companie de top în industria automotive, importantă investiție în România, cu peste 2.800 angajați, situată în municipiul Arad.

ANGAJEAZĂ

COORDONATOR ADMINISTRARE PERSONAL

Căutăm persoane comunicative şi creative, orientate spre o carieră de succes, care să îndeplinească următoarele cerințe:

- Studii universitare juridice sau economice;
- Experiență relevantă în administarea personalului:
    - Procedurile legale privind închierea, modificarea şi încetarea contractelor de muncă;
    - Întocmirea carnetelor de muncă;
    - Înregistrarea în Registrul general de evidență a salariaților;
    - Procedurile legale disciplinare.
- Cunoaşterea la nivel avansat a limbii engleze sau a limbii germane;
- Operare PC - pachetul MSOffice (Word, Excel, PowerPoint);
- Foarte bună capacitate de organizare şi coordonare;
- Carnet de conducere;
- Domiciliul stabil în Arad.

În TAKATA PETRI ROMÂNIA Coordonatorul Compartimentului Administrare Personal sprijină Managerul Resurse Umane prin:

- Coordonarea procedurilor legale;
- Efectuarea şi urmărirea redactării documentelor de personal.

Oferim:

- Pachet salarial foarte motivant, bazat pe competență şi evoluția profesională;
- Condiții de muncă la standarde occidentale.
- Posibilități de training şi dezvoltare a carierei într-o echipă tânără şi dinamică.

Persoanele care corespund cerințelor de mai sus şi sunt interesate să se alăture echipei noastre, sunt rugate să trimită CV şi scrisoare de intenție pe adresa resurse.umane@eu.takata.com specificând expres postul pentru care candidează. Candidaturile se primesc până în data de 26.11.2004. Vă mulțumim şi vă aşteptăm!

(C.A.357/2004)

In the business of being the best
BE PART OF OUR SUCCESS

ALCOA

Alcoa Fujikura Ltd. (AFL) – www.aflauto.com - is a joint venture between US-based Alcoa, www.alcoa.com, the worldwide market leader in the aluminum industry, and Japanese wire and cable maker Fujikura. AFL's automotive division manufactures wire harnesses used in automotive electrical distribution systems for customers like Ford, Audi and Volkswagen in the Southwestern part of Romania. The company started its Romanian operations in 2002 as greenfield investments. Currently employs more than 2500 people and has significant future growth plans.

ASISTENT PRODUCTIE

Responsabilitati principale:

- Urmarirea si inregistrarea transferurilor de personal din cadrul zonelor de lucru din productie
- Pregatirea si controlarea matricelor de calificare ale muncitorilor

Cerinte:

- Studii medii;
- Bune cunostinte operare PC (Excel)
- Cunostinte de limba engleza
- Persoana organizata, comunicativa, ordonata.

TEHNICIAN METODE LOGISTICA

Responsabilitati principale:

- Asigurarea continuitătii fluxului de productie prin comanda materiilor prime necesare

Cerinte:

- Studii medii;
- Experienta intr-un departament de logistica constituie un avantaj;
- Bune cunostinte de operare PC (Excel);
- Cunoscator de limba engleza si maghiara.

Daca sunteti pregatiti pentru urmatorul pas in cariera dumneavoastra, va rugam sa trimiteti CV-ul impreuna cu scrisoarea de intentie, atat in limba romana cat si in limba engleza, la adresa de mai jos, nu mai tarziu de o saptamana de la aparitia acestui anunt. Mentionati postul pentru care aplicati. Numai candidatii selectati vor fi contactati.

Adresa: DN 79, KM 37,5 NADAB, 315101, ARAD
E-mail: Carmen.Drume@alcoa.com
Fax: 0257/307126

(com./11.2004)

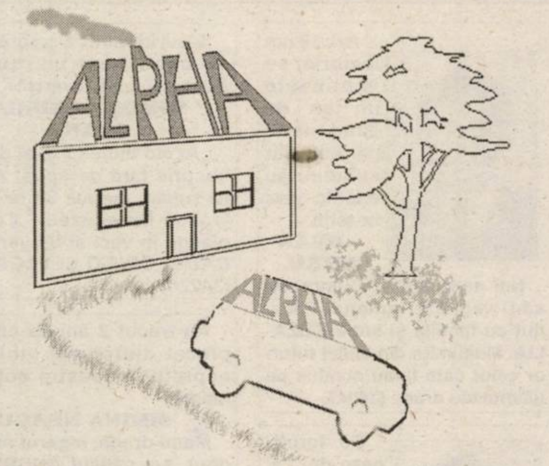

tie ce iti lipseste?

VORBESTE CU
ALPHA BANK ARAD

Str. Horia nr.2,
Tel.: 252.551

(3709189)

ALPHA BANK
www.alphabank.ro

S.C. DIALMA SRL

Arad, str. Câmpul Liniștii nr. 1 (în curte cu Vama Arad, tel. 306033)

Firmă cu tradiție în ARAD, în domeniul confecțiilor tip sport

ANGAJEAZĂ CONFECȚIONERE și CONFECȚIONERI

calificați pentru mașini de cusut

ASIGURĂM:
- salarizare stimulativă
- condiții de lucru la nivel occidental (climatizare)
- tichete de masă
- transport gratuit de la UTA la fabrică și retur
- plata abonamentelor de transport pentru cei din județ
- asistență medicală gratuită la sediul firmei

GARANTĂM locuri de muncă și câștiguri sigure, într-un singur schimb.

(C.5/2004)

MASCHIO GASPARDO

S.C MASCHIO GASPARDO ROMANIA S.R.L.

lider mondial in productia de masini si utilaje agricole

ANGAJEAZĂ

pentru fabrica sa din localitatea Chisineu-Cris:

◆ INGINERI MECANICI (departamentul tehnic)

Cerinte: - studii superioare tehnice în domeniul mecanic
- cunostinte de desen 2D si 3D
- cunostinte de limba engleză sau italiană constituie un avantaj

◆ SUDORI
◆ LĂCĂTUSI
◆ MUNCITORI NECALIFICATI

Se oferă un pachet salarial atractiv si transport gratuit pentru persoanele din Arad.

Persoanele interesate sunt rugate să trimită un Curriculum Vitae cu fotografie la nr de fax 0257-30.70.40 sau pe e-mail la maschio@maschio.ro sau personal la sediul firmei din localitatea Chisineu-Cris, strada Înfrătirii, f.n.

PENTRU MAI MULTE DETALII
sunati la 0257-307030 de luni până vineri de la 8-17.

(3709213)

BT ASIST
GRUPUL FINANCIAR BANCA TRANSILVANIA

BT ASIST S.R.L.
Str. Baritiu nr. 8
Fax: +(40.264) 43.41.92
e-mail: btasist@bta.ro

Societate de asistenţă tehnică şi juridică în domeniul constatării şi lichidării daunelor auto

ANGAJEAZĂ

pentru agenţia Arad

INGINER

absolvent al Institutului Politehnic,
secţia Autovehicule Rutiere

Condiţii de angajare:

Se cere: minim 3 ani vechime în profesie, domiciliul stabil în Arad constituie un avantaj, disponibilitate de deplasare, rezistenţă la stres, permis de conducere categoria B

Se oferă: salariu atractiv, maşină de serviciu pentru îndeplinirea obligaţiilor de muncă, telefon mobil necesar pentru eficienţă maximă, condiţii moderne de muncă.

Scrisorile de intenţie şi CV-urile se vor trimite pe adresa sediului central, la **fax 0264 434 192** sau prin email: **btasist@bta.ro** până la data de **29 noiembrie 2004**.
Doar persoanele selectate vor fi selecţionate.

(3709171)

ÎNCHIRIEM - VINDEM

BIROURI, DEPOZITE, SPAȚII FRIG - PRODUCȚIE/DEPOZITARE

SPAȚIILE SE POT MODULA LA DIMENSIUNILE SOLICITATE.

UTILITĂȚI: apă, gaz, curent, canalizare, internet, telefon, linie CF.
La cumpărare se asigură suport pentru obținere de finanțare, sau acceptăm plata în rate.

CONTACTE: d-na TIRCUS RODICA tel.: 0721-211.217
d-l VINCZE LADISLAU tel.: 0722-253.173

(c.790/2004)

MOTOROLA
12 $
Sony Ericsson
19 $
NOKIA 1100
33 $
NOKIA
69 $
NOKIA
131 $
SIEMENS
118 $
cadou la conectare
cadou la conectare
cadou la conectare
cadou la conectare
Star Telefonica
STAR TELEFONICA

Abonează-te la CONNEX prin Star Telefonica

AI LIBERTATEA DE A ALEGE
CADOUL LA CONECTARE !

Dacă te abonezi la Connex prin Star Telefonica, primeşti, la conectare, unul dintre următoarele cadouri: uscător de păr/CD player/toaster/fier de călcat/aparat electric de tuns/ceas/rucsac/ceas de birou.

În plus, prin tragere la sorţi, se va acorda ca premiu câte
un televizor*
pentru fiecare magazin Star Telefonica
extragerea va avea loc in 30. 12. 2004
Sau chiar premiul cel mare
pentru toate magazinele
o excursie
pentru 2 persoane,
de Revelion, la Viena**
extragerea va avea loc in 23. 12. 2004

OFERTA CONNEX
- 50% reducere la abonament un an întreg
- 100% reducere la abonamentul eXtraopțiunii 20 SMS în primele 2 luni de contract
- 20 de minute gratuite lunar, pe viață*

Oferta valabilă până la 31 decembrie 2004

*Minute naționale oferta valabilă numai în locațiilesi pentru persoanele care au domiciliu stabil în următoarele județe : Alba, Arad, Bihor, Bistrița Năsăud, Brașov, Covasna, Cluj, Harghita, Maramureș, Mureș, Sălaj, Satu Mare, Sibiu, Iași, Bacău, Suceava, Botoșani, Neamț, Vaslui, Tulcea, Dolj, Argeș și Caraș Severin.

star telefonica
Arad B-dul Revoluției nr. 26-38

DEALER CONNEX

(com./11.2004)

Firmă națională producătoare și distribuitoare de produse alimentare

ANGAJEAZĂ AGENT VÂNZĂRI

CERINTE: ■ minim studii medii
■ permis conducere cat. B
■ experiența în vânzări constituie avantaj

FIRMA OFERĂ: ■ mașină de serviciu ■ salar atractiv

Tel/fax: 275.989; mobil: 0741.249.025.

(0789155)

BB Computer

ARAD, Str. N.Bălcescu nr.12 tel/fax: 0257- 280555 http://www.bbcomputer.ro

CERTIFICAT ISO-9001

Program de salarii şi evidență personal

PERSAL 6.0

State de salarii
Fişe fiscale pentru transmitere electronică
Raportări pentru sănătate, şomaj, asigurări sociale
Nou! ***Nota contabilă pentru gestiune internă***

BB ComPuter
PERSAL 5.0
5.0

Program de contabilitate şi gestiune comercială

cuprinzând noile reglementări contabile

(3709211)

CONTABIL 6.0

Gestiune (stocuri, facturare, rapoarte)
Terți (furnizori, clienți)
Trezorerie (casă, bancă, avansuri - lei/valută)
Balantă (lei/valută)

Nou!
Evidență de gestiune internă *(conturi 92X)*
Situații Preț de Cost
Lansare producție *(consumuri după rețetar)*

BB Computer
CONTAB 5.0
5.0

Ne puteți contacta la sediul nostru din Arad, str. Balcescu nr.12 tel.280.555

Acqua lux
acquatrend
all your comfort

NOU

MAGAZINUL ACQUA LUX- ACQUA TREND

NOU

A DESCHIS

UN NOU PUNCT DE LUCRU LA **PÂNCOTA!!!!**

OFERTA CONTINUĂ!!!!

NOU

TRANSPORT GRATUIT LA DOMICILIU
CALEA TIMISORII, NR.195, ARAD
Telefon: 206071, 206072
PANCOTA, STR. TUDOR VLADIMIRESCU , NR.52
Telefon: 466966

REALITATEA DEPASESTE ORICE IMAGINATIE....

Dealer Jacuzzi

Acqua lux

(c 114/2004)

S.C. SATLINE S.R.L. TELEFON 251.461, 0744/507.211 SHOW ROOM **ARAD, Piata Mihai Viteazul - BL. M7 - PARTER**

TÂMPLÃRIE DIN ALUMINIU ȘI P.V.C.

CU GEAM TERMOPAN; PROFILE PVC TROCAL Germania; PROFILE ALUMINIU Grecia

(c.53/2004)

C O R A U R A

Ofertã Specialã

rată fixă
12.570 lei/zi

Cumperi o maşină de spălat automată 608 şi primeşti un TV Color

Ratele cele mai mici, se gãsesc acum aici

12.570 lei / zi

(c.806/2004)

CAMERA DE COMERȚ ARAD

Organizează următoarele cursuri:

- Contabilitate postliceal;
- Operator calculator (Windows, Word, Excel);
- Contabilitate și aplicații pe calculator;
- Declarant vamal;
- Limbi străine (engleză, italiană, franceză, germană, spaniolă);
- Inițiere în activitatea de resurse umane (inclus și dezbateri asupra Codului Muncii);
- Vânzător;

Informații suplimentare la sediul Camerei de Comerț
Arad, str. Cloșca nr. 5, camera 2, parter,
Telefon: 20.88.07; 20.88.08.

(c.75/2004)

INTERNATIONAL FORUM

Cursuri de limbi moderne
ENGLEZĂ, ITALIANĂ, GERMANĂ, FRANCEZĂ

Training lingvistic pentru companii
Examene Cambridge (FCE, CAE)

Arad, Str. Mărăşeşti, nr.4 telefon/fax 0257-257223
Luni - Vineri: 10 - 20 Sâmbătă: 10 - 18

(0789152)

TÂMPLÃRIE PVC CU GEAM TERMOPAN

ACUM ȘI CU PLATA ÎN RATE

CALITATE GERMANÃ GEALAN Fenster-Systeme

Telefon: 0257-213.145, 0788.391.769

ARAD, STR. CAIUS IACOB BL.R
FOSTUL Mag. CÃMINUL (lângã BANC POST)

CEL MAI BUN! CEL MAI IEFTIN!

(c.64/2004)

TERMOPLAST

FERESTRE UȘI * PVC

Viitorul obligă ...

Vânzări în rate

Tâmplărie PVC cu noua generatie a profilelor ALUPLAST Germania, cu 3 și 5 camere, feronerie germană

Spațiu de prezentare: Piața UTA, Bl. Z 22 parter !

Rulouri, jaluzele și plase de insecte.

aluplast Sisteme de garduri, porti și balustrade din aluminiu.

TEL 0257 273550 sau 0788 460230; 0788 460231

(c.117/2004)

AXUM COMP

Arad, B-dul Revoluției 12-18, Sc. B, Ap. 3

- **Constituire societăți comerciale**
  - **Modificări acte**
  - **Preschimbări :**
    - **- Certificate de înmatriculare**
    - **- Cod unic**
- **Autorizații și avize de funcționare**

Telefon : 0257- 252.104

(3707599)

S.C. AUTOGRUPM ROMANIA SRL ARAD

Zona Industrialã de Vest Str. I, nr. 9/9 A
Telefon 271.170 Tel/Fax: 271.401
e-mail: **autogrupm@artelecom.net**

Importantă societate europeană producătoare de automacarale și mijloace de ridicat

ANGAJEAZĂ URGENT pentru fabrica de componente metalice pentru macarale

ALEZATORI
pentru mașini de alezat
în trei coordonate cu comandă numerică

Salarii în conformitate cu pregãtirea profesionalã.

(com.11/2004)

EURO STIL

Complex Podgoria
Telefon 270.930

Cea mai bună ofertă de mobilier de birou!
Compară şi convinge-te!

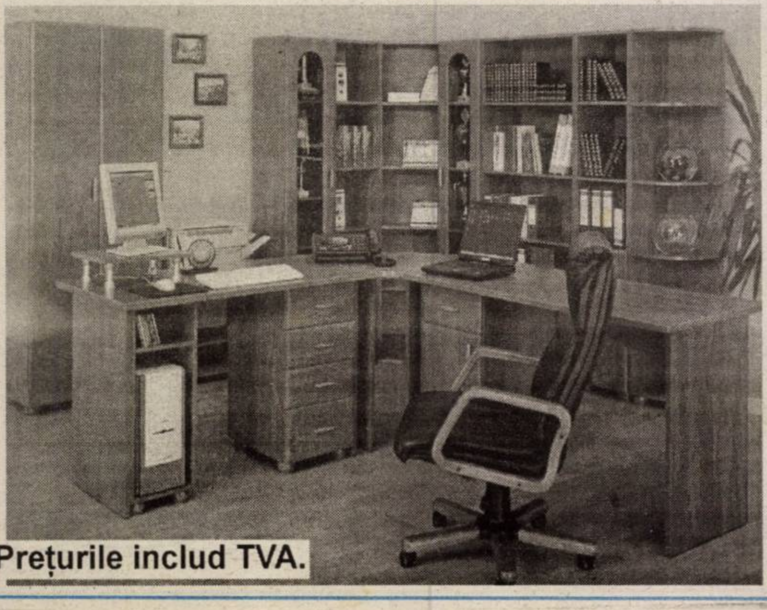

Birou 140 cm
1.295.000 lei

Corp mobil
1 sertar + 1 uşă
1.095.000 lei

Corp de legătură
1.195.000 lei

Birou 100 cm
1.195.000 lei

(c.721/2004)

---

dumivest

CALEA RADNEI Nr. 236; tel. 0257-279058

VINDE CAUCIUCURI
ŞI ÎN RATE CU AVANS 0%

ANVELOPE NOI	**AGRICOLE CAMIOANE**
ANVELOPE NOI şi SECOND HAND	**TURISME AUTOUTILITARE**

ANVELOPE DE IARNĂ
JANTE ALUMINIU ŞI OŢEL
ECHILIBRAT ROŢI
ÎNDREPTĂRI JANTE ALUMINIU
SPĂLĂTORIE AUTO

www.dumivest.ro

(C.731/2004)

SANPAOLO IMI BANK ROMANIA
- CREDITE PERSONALE -
Perioada de creditare
până la **10 ani**
Destinația creditului
NU TREBUIE
justificată față de Bancă
Dobânda:
- credite în valută: de la 7 % pe an -
- credite în Lei: de la 25 % pe an -
Informații suplimentare:
ARAD, B-dul Revoluției, Nr. 88
TELEFON: 280.503, 280.547

ADEVĂRUL
Cotidian independent Arad
Anul XVI, nr. 4374
16 pagini *SÂMBĂTĂ, 20 NOIEMBRIE 2004* *6.000 lei*
adevarul@arad.ro; adv.pub@arad.ro http://adevarul.arad.ro
Publicație auditată de BRAT
Tiraj mediu zilnic vândut: 27 845

ASTRA
ASTRA VAGOANE CĂLĂTORI
Singurul producător de confort din domeniu
Str. Petru Rareș 1-3
Tel: 233.651 Fax: 258.168
e-mail:
astra.calatori@astrac.rdsar.ro

Cefele vameşilor bulgari

Ştefan Tabuia

Ne plângem noi de persecuțiile și abuzurile puterii administrativ-politice românești, dar față de bulgari ai noștri par gentlemeni adevărați. De bine de rău, primarilor noștri, președinților de consilii ori consilierilor le poți spune verde în față ce crezi despre prestația dumnealor la locul de muncă fără nici o teamă de ripostă. Ceea ce nu se întâmplă la vecinii noștri de la sud de Dunăre. Ţinuți în brațe de Europa pentru avansul realizat în reformarea economiei prăbușite în urmă cu vreo câțiva ani, bulgarii își închipuie că dintr-o dată au devenit cineva în lumea Balcanilor. La noi se uită urât, denunțând ideea de intrare în tandem în U.E. Apreciază că se află înaintea noastră cu negocierile de aderare, dar dacă s-ar rezuma la privirile chiorâșe aruncate peste gârla cea mare încă n-ar fi mare lucru.

(Continuare în pagina 4)

O plasă în care au căzut mulți de fraieri

Escrocheriile cu mașini de cusut (II)

Foto: M. Szego

Povestea Stelei Stretcu, publicată în numărul de marți al ziarului nostru, a iscat vii reacții ale cititorilor, unii sunându-ne la telefon pentru a-și exprima indignarea cu privire la ce i se întâmplă bietei femei, alții venind la redacție pentru a ne oferi și alte informații. Inclusiv Gheorghe Bozgan a venit la noi, dimineața, devreme în ziua apariției articolului, pentru a-și exprima, deși nu era acuzat de nimic, nemulțumirea în legătură cu cele scrise. Dar, în loc să ne demonstreze, cu acte, că a lăsat mașina de cusut în valoare de 25 de mii de euro, acasă la Stela Stretcu - acum cerându-i contravaloarea aparatului - Bozgan, „ne-a îmbătat" cu documentele prin care încearcă să pună vina pe curatorul acesteia, verișoara femeii. Adică, aceasta este vinovată fiindcă ar fi determinat-o pe Stela Stretcu să vândă mașina de cusut, astfel încât să aibă, ulterior, probleme.

Alin Olteanu

(Continuare în pagina 8)

Din cauza rujeolei

Carantină la Spitalul Județean

Pag.3

Andrei Marga la Arad

D.A. PNL-PD

Luni, 22 noiembrie 2004, Alianța D.A. PNL-PD Arad invită distinsul CORP PROFESORAL la o întâlnire cu domnul profesor universitar dr. Andrei Marga.

Întâlnirea va avea loc la Sala Mare a Teatrului „Ioan Slavici", Arad, de la ora 17:00.

Tema discuțiilor se va axa pe probemele învățământului românesc.

Toți dascălii sunt bineveniți!

(c.796/2004)

34 de miliarde de lei datorie în cinci luni

numai la curățenie, a acumulat administrația PNL-PD, din iunie, de când conduce primăria Aradului! În aceste condiții, nici nu este de mirare că Aradul arată ca un oraș al nimănui, neglijat. Aceștia sunt oamenii care ies în fața Dumneavoastră și încearcă să vă convingă că sunt gospodari! În realitate, „gospodarii" Alianței PNL-PD sunt:

Incompetenți, demagogi, lucrează pentru propriul buzunar!

Cartierele sunt neglijate, murdare, noroioase. Alianța PNL-PD a dat însă dispoziție ieri dimineața să se spele bine șoseaua în fața primăriei. Vezi Doamne, primarul (care de la alegeri încoace a uitat că Aradul are și cartiere) s-a lipit de birou și trebuie să aibă o priveliște frumoasă când se uită pe geam.

Sunt leneși și nepricepuți, disperați să ajungă în Parlament ca să aibă spatele asigurat de la Centru!

Nu au nici un proiect, nu au bătut nici un cui de când au fost aleși! În schimb, au împodobit la începutul lui noiembrie orașul de sărbători, ca să amăgească arădenii. Nu îi interesează că factura pentru curentul consumat degeaba timp de o lună trebuie să o suporte populația: este încă un exemplu că nu îi interesează de oameni, numai de imaginea proprie.

Primarul Alianței PNL-PD nu se mai plimbă cu bicicleta prin oraș, ca în campania electorală, ci cu limuzina de lux!

Nu mai este de văzut prin cartiere, merge numai la recepții, unde se mănâncă și se bea bine. Nu dă doi bani pe oameni, pe faptul că îngheață în stațiile de tramvai, că în Piața Obor piețarii își vând marfa în noroi, că atunci când plouă străzile se transformă în canale.

Alianța PNL-PD are nevoie de oameni la București, ca să nu îi fie deranjată odihna pe plan local.

De aceea promovează în Parlament cu preponderență indivizi de care nu s-a prea auzit în Arad, indivizi pe care nici la dezbaterile televizate nu îi trimite, fiindcă s-ar face de râs în fața arădenilor.

Numai Uniunea Națională PSD+PUR are candidați pregătiți; oameni cu experiență, care vor munci serios pentru Arad, pentru subvenții în agricultură, pensii și salarii mai mari, medicamente compensate, o bătrânețe demnă pentru persoanele vârstnice și perspective mai bune pentru tineri!

(c.797/2004)

ALGLASS Grafica
FIRME ȘI RECLAME, PANOURI PUBLICITARE, LITERE VOLUMETRICE
COPERTINE ȘI BANNERE
NOU! JALUZELE VERTICALE SI ORIZONTALE
Str. Andrei Saguna nr. 26-28
Tel: 0257-270.171 0721.269.708

Meditația zilei

„Când Dumnezeu își așează comoara Lui pe tine, nimic nu te va clinti”.
(Ecclesiastul)

Calendar

Sâmbătă, 20 noiembrie

Astăzi, Soarele răsare la ora 8 și 17 minute și apune la ora 16 și 43 minute. Au trecut 324 de zile din acest an. Au mai rămas 42 de zile până în 2005.

Praznicul zilei: Biserica ortodoxă: Înainteprăznuirea Intrării în Biserică a Maicii Domnului; Sf. Grigorie Decapolitul; Sf. Mc. Dasie; Sf. Ierarh Proclu; **Biserica greco-catolică**: Grigorie Decapolitul; Dasie; Proclu; **Biserica catolică:** Felix de Valois; Edmund.

A venit barza!

La Arad: Todoran Alexandra-Florina

CINEMATOGRAFE

DACIA (tel. 255.576): **Orient Expres** - Vineri, sâmbătă și duminică, orele 17,30-20,00.

Două pupeze albe (SUA): Luni, marți, miercuri, joi, orele 11,.13, 15, 17, 19, 21.

Acțiune promoțională
01 Oct-15 Dec 2004
CUMPĂRĂ ACUM
un motoferăstrău STIHL
MF180,MF230,MF270,MF361
și vei primi un pachet gratuit:
lant,ulei,şablon cu pilă,bujie
SC PCAV SRL
Str. Petru Rareș, nr.117
Arad, tel:255.151
(3708929)

„Adevărul” vă ascultă

La telefonul dimineții, 280.944 între orele 9,00-12,00

Maidanezi în Alfa

Ana Birău din cartierul Alfa, strada Pădurii s-a adresat redacției ziarului nostru pentru a reclama faptul că, în ultima vreme, în cartierul în care locuiește, apar tot mai mulți maidanezi: **„Nu știm ce se întâmplă, dar nu se mai ocupă nimeni de această problemă. Din câte am aflat, Gospodărirea Comunală ar trebui să strângă maidanezii de pe străzi, dar nu s-a mai ocupat de asta de foarte multă vreme... cel puțin în cartierul nostru”**, spune doamna Birău.

Pentru a strânge cîinii vagabonzi din cartiere, lucrătorii Gospodăririi Comunale Arad trebuie sesizați. Pentru sesizări sau reclamații se poate suna la numărul de telefon 270502.

Bujacul bălteşte în ape

Liviu Ghidescu din cartierul Bujac reclamă faptul că, de fiecare dată când plouă, cartierul în care locuiește bălteşte în ape: **„Am dori să se repare și străzile din cartierul nostru pentru că și noi plătim impozite la fel ca ceilalți arădeni”**, spune Ghidescu.

Redactor de serviciu, N. B.

Foto: Ștefan Matyas

Vremea va fi deosebit de rece. Cerul va fi temporar noros. Pe alocuri se vor semnala precipitații predominant sub formă de ninsoare. La munte va ninge viscolit. Vântul va prezenta intensificări din nord-vest, cu viteze de 70-80 km/h.

Temp. max.: 0 la 3°C
Temp. min.: - 4 la -1°C.

Teatru

Sâmbătă, 20 noiembrie, ora 19, la sala mare a teatrului arădean va fi prezentat spectacolul cu piesa **Furtuna** de W. Shakespeare, iar la ora 20, la sala Studio, piesa **Exercițiu de îmbătrânire.**

Duminică, 21 nov., ora 19, la sala mare va fi prezentat spectacolul cu piesa **Domnișoara Iulia** de August Strindberg.

CUR$UL VALUTAR

VALORI ÎNREGISTRATE IERI, 19 NOIEMBRIE 2004

Denumirea valutei	BNR	BCR		BRD		Banca Transilvania		Banca Românească		Banca Romexterra		Alpha Bank	
		C	V	C	V	C	V	C	V	C	V	C	V
Euro	39657	39400	40200	39800	39950	39480	40000	39300	39950	39450	40200	39250	40000
Dolar S.U.A.	30473	30200	31000	30230	30900	30260	30900	30252	30797	30290	31050	30185	30795
Forint	160	152	169	153	165	159	164	-	-	158	164	-	-

Rețeta zilei

Plăcintă cu dovleac

Pentru aluat ai nevoie de: 2 ouă, 14 linguri zahăr, 14 linguri ulei, 14 linguri făină, 1 ceașcă de lapte, 1 pliculeț de zahăr vanilat, 1 pliculeț praf de copt sau 1 linguriță bicarbonat de sodiu, 1 praf de sare.

Cum procedezi: Bați bine ouăle, adaugi zahărul și zahărul vanilat și bați spumă. Torni treptat uleiul și laptele, după care pui făina, praful de copt și sarea. Frămânți aluatul și-l lași deoparte cât timp pregătești umplutura.

Pentru umplutură ai nevoie de: 1 dovleac (turcesc) potrivit, 2-3 linguri zahăr.

Cum procedezi: Cureți dovleacul de coajă, dai miezul prin răzătoare, apoi îl amesteci cu zahărul și-l călești într-o cratiță până se înmoaie.

Împarți aluatul în jumătate și întinzi două foi. Torni într-o tavă de aragaz un strop de ulei, o tapetezi cu pesmet și așezi o foaie de aluat, întinzi umplutura și o acoperi cu cea de-a doua foaie de aluat, apoi dai plăcinta la cuptor, la foc potrivit până se rumenește.

Comenzi TAXI

- ● ALFA PLUS 949; 349.349
- ● TAXI ALFA 22.88.88; 25.25.26; 0723-200.301; 0745-50.60.70
- ● TAXI ARAD 244.244; 274.444; 0722-755.440
- ● DIESEL STAR 212.222; 0722-361.011; 0745-645.645
- ● FAVORIT 280.000; 281.111; 0740-083.333; 0724-409.992
- ● EUROPA 275.555; 0723-677.555; 0744-828.163
- ● VALI DIESEL 280.705; 280.100
- ● MIRCO MILI 230.530; 230.730; 0740-152.828; 0723-062.366
- ● DELMAR 229.220
- ● TAXI VERBIȚĂ 944; 0726.336.969; 0741.200.300;

ADEVĂRUL
Cotidian independent Arad
Editor: S.C. ADEVĂRUL Arad S.R.L.
COD FISCAL R 1681938 ● COD SICOMEX 19.604 ● CERTIFICAT J 02/1886 / 31 X 1991 ● COD SIRUES 020956601 ● ISSN 1220 - 7489

Consiliul de administrație: președinte - **MIRCEA DORGOȘAN,** telefon 281802, 280625; **vicepreședinte - MIRCEA CONTRAȘ,** telefon 280854; **membri: LIZICA MIHUȚ**, telefon 280070, **ȘTEFAN TABUIA,** telefon 280854, **MIRCEA ȚÎȘCĂ**, telefon 280904.

Colegiul de redacție: **ȘTEFAN TABUIA** (redactor-șef), telefon **280854; MARCEL CANCIU** (șef secție foto), telefon **281701; ALEXANDRU CHEBELEU** (șef secție sport), telefon **281701; GABRIELA GROZA** (secretar general de redacție), telefon **280854; VASILE FILIP** (șef secție cultură-învățământ-tineret), telefon **280003; IOAN IERCAN** (șef secție politică), telefon **280943; TRISTAN MIHUȚA** (șef secție probleme sociale - investigații), telefon **281855; DORU SAVA** (șef secție economic), telefon **281738; NICOLAE OPREAN** (șef secție actualități), telefon **280003; MIRCEA ȚÎȘCĂ** (șef secție publicitate și difuzarea presei), telefon **280904; MIRCEA CONTRAȘ** (vicepreședinte al consiliului de administrație), telefon **280854; MIRCEA DORGOȘAN** (președinte al Consiliului de administrație), telefon **281802, 280625.**

Redacția și administrația: 310130 Arad, Bd. Revoluției nr. 81. Telefoane: SECRETARIAT - 281802, fax 280655, 280625; ADMINISTRAȚIE - CONTABILITATE - 281797; MICA PUBLICITATE - 210775; MAREA PUBLICITATE - 280904; CLUBUL PRESEI - 280989.

Tiparul executat la S.C. MEDIAGRAF S.A. ARAD, str. Feleacului F.N., telefon 250902, fax 250920

Adresa Internet http://adevarul.arad.ro

Horoscop

Sâmbătă, 20 noiembrie 2004

Berbec (21.03-20.04). Dacă sunteți căsătoriți este posibil să vă certați cu soția/soțul.

Taur (21.04-20.05). Nu știți la cine să apelați pentru o problemă care vă stresează de ceva vreme. Pe seară aveți o discuție importantă cu partenerul și este posibil să descoperiți unele divergențe.

Gemeni (21.05-20.06). Este o zi plină de pasiune. Aveți multe treburi și nu reușiți să faceți față.

Rac (21.06.-22.07). Unii naivi sunt foarte tentați să înceapă o aventură. Cât despre îndrăgostiți, aceștia vor petrece clipe minunate împreună.

Leu (23.07-22.08). Vă este greu să luați o decizie și apelați la cineva din familie. Este posibil să vă îndrăgostiți sau să vă gândiți la o fostă iubire.

Fecioara (23.08-22.09). Sunteți derutat și așteptați ca alții să se ocupe de treburile care vă macină. Vă petreceți seara cu familia.

Balanța (23.09-22.10). Familia vă solicită într-o problemă foarte importantă. Poate fi vorba de o căsătorie sau un botez.

Scorpion (23.10-21.11). Un coleg de serviciu vă apreciază, însă dvs. îi căutați tot timpul nod în papură.

Săgetător (22.11-21.12). Astăzi sunteți melancolic și vă gândiți la o întâlnire romantică.

Capricorn (22.12-19.01). Sunteți expansiv și aveți chef de distracție. Nici la serviciu nu prea vă e gândul.

Vărsător (20.01-20.02). O persoană importantă este dispusă să vă ajute într-o afacere începută.

Pești (21.02-20.03). O zi în care nu aveți chef de nimeni și de nimic. Sunteți indiferent și este posibil să fiți tratat în același fel.

Utilitare

PRIMĂRIA MUNICIPIULUI

Program de relații cu publicul (camera 5) luni-vineri între orele 8-20. Tel. 284.744, tel. centrală 281.850.

PIEȚE, TÂRGURI

Astăzi este zi de piață la Chișineu Criș, Lipova, Pâncota, Felnac, Grăniceri, Hălmagiu, Moneasa, Pecica, Vărșand, Socodor, Vladimirescu, Zimandu Nou, Covăsânț. Târguri **săptămânale** se desfășoară astăzi la Lipova, Pâncota, Hălmagiu, Moneasa.

◆ Sunt deschise târgurile de animale de la Beliu, Pecica, Lipova, Sântana, Bârzava, Arad-Obor și Sânicolaul Mic.

FARMACII DE SERVICIU

◆ Farmacia **REMEDIUM** Arad, B-dul Revoluției nr. 52-54. Program luni-vineri: 7,30-20,00, sâmbătă 8,00-14,00. Telefon 233195. Eliberează medicamente compensate și gratuite.

◆ Farmacia **„ALEXANDRA”**, str. Tribunul Dobra, nr. 24 (stația tramvai Boul Roșu), tel. 282.062. Program luni-vineri: 7-22; sâmbăta: 8-18; duminica: 9-15. Eliberează medicamente compensate și gratuite

◆ Farmacia **„OMNIAFARM”**, Calea Aurel Vlaicu, Bl. Z28, cu program zilnic de la orele 8,00-22,00. Telefon 271.724. Eliberează rețete gratuite și compensate.

◆ Farmacia **„LARIFARM”**, Calea Aurel Vlaicu Bl. Z24, eliberează medicamente compensate și gratuite. Orar: luni-duminică 7,00-23,00. Tel. 0257-246.622.

◆ Farmacia **MELISSA** - medicamente alopate și homeopate. Onorăm și rețete gratuite și compensate. Tel. 219.588, Micălaca, str. Abrud nr. 80, bl. 219. Orar: luni-vineri 8-20, sâmbăta 9-16.

◆ **Spitalul Clinic Județean Arad** are un nou număr de telefon: **0357407200.**

URGENȚE STOMATOLOGICE ... asigură Cabinetul din str. Crișan (în spate la Gionelli), program non-stop. Telefon: 253.794.

UROLOGIE

Cabinet urologie (în clădirea Policlinicii Municipale). Program zilnic, inclusiv sâmbăta, între orele 9-12, telefon 213036.

OFTALMOLOGIE

Cabinet Dr. Țurlea Magdalena, medic primar oftalmolog, oferă consultații oftalmologice, prescriere și prelucrare computerizată de ochelari, lentile de contact, ochelari de soare etc. Str. Miron Costin, bl. 9 (lângă „Casa Albă”), tel. 253.523.

DISPENSAR VETERINAR

Dispensarul veterinar din Aradul Nou efectuează zilnic, orele 8-16 (sâmbăta 8-12 și duminica) examen trichineloscopic, vaccinări antirabice și sterilizări câini-pisici, însămânțări artificiale. Telefon 287.298.

Dispensar veterinar din Curtici: examen trichineloscopic, vaccinări, tratamente, consultații, la toate speciile de animale. Telefon 464.145.

ADMINISTRAȚIA FINANȚELOR PUBLICE

Administrația Finanțelor Publice a municipiului Arad: Asistență contribuabili (impozitul pe venitul global) - telefon 280.633, 280.733, int. 198 (persoane fizice) și 125 (persoane juridice) între orele 8,00-12,00. Informații mai pot fi obținute la adresa de web: www.finantearad.ro

ÎNREGISTRĂRI ÎN CAZ DE DECES

Biroul de Stare Civilă - decese face înregistrări după următorul program: sâmbătă și duminică, între orele 9,00-11,00. Tel. 281850.

TELEFOANE DE URGENȚĂ

POMPIERI 981; 251.212

AMBULANȚĂ ARAD - 961 sau **251.313**

POLIȚIE: 955

Numărul de centrală telefonică al I.J.P. (Inspectoratul Județean de Poliție) Arad: 207.100.

S.C. DISTRIGAZ-NORD S. A. TÂRGU MUREȘ

Sucursala de Distribuție a Gazelor Naturale Arad, Dispeceratul permanent - telefon 218.928; 256.928

DERANJAMENTE CURENT ELECTRIC: 235.991

VERIFICARE METROLOGICĂ ȘI REPARAȚII CONTOARE APĂ: 255.274; 0723-343.976

INFORMAȚII CFR: 231.777

S. C. SALUBRITATE S. A. ARAD

Dispecerat între orele 7,00 - 19,00. La telefonul: 280.873.

PROTECȚIA CONSUMATORULUI

B-dul Revoluției, nr. 50. Telefon: 257.049

DIRECȚIA DE SĂNĂTATE PUBLICĂ - serviciul de permanență: 254.438

GARDA FINANCIARĂ

B-dul Revoluției nr. 79, telefon: 280.971

INSPECTORATUL TERITORIAL DE MUNCĂ ARAD

Str. Episcopiei nr. 11-13, tel.: 211.762, 211.862, 257.251

AGENȚIA JUDEȚEANĂ PENTRU OCUPAREA FORȚEI DE MUNCĂ

Str. Gheorghe Lazăr nr. 20, tel.: 281998, 211791.

POLIȚIA DE FRONTIERĂ: tel.: 959

CORPUL GARDIENILOR PUBLICI tel.: 280.557.

POLARIS M HOLDING
M. Eminescu, Nr. 5
Tel. 0257.219.300
Fax.: 0257.368.677
www.polaris.ro
office@polaris.ro
www.polaris.ro
Împreună pentru un oras curat!
(c.37.2004)

„Strângeri de mâini”

O delegație maghiară din Gyula, compusă din 50 de persoane, însoțită de către primarul orașului, Karla Perjesi, s-a aflat, ieri, la Arad cu ocazia aniversării a zece ani de înfrățire între municipiul nostru și cel din țara vecină. Sub titulatura devenită deja obișnuită - „**Strângeri de mâini**” s-au desfășurat mai multe manifestări culturale menite să cinstească așa cum se cuvine această legătură de prietenie care s-a format, de-a lungul anilor, între cele două orașe.

Programul vizitei a debutat cu o ședință festivă care a avut loc în sala mare a Palatului Administrativ, în cadrul căreia primarul Gheorghe Falcă a rememorat, pe scurt, principalii pași făcuți în cei zece ani pentru consolidarea prieteniei româno-maghiare.

Presărată cu mai multe momente artistice, ședința festivă s-a încheiat cu vizionarea unui filmuleț documentar care cuprinde momente din cadrul întâlnirilor precedente, desfășurate sub aceeași deviză.

Delegația maghiară a vizitat Parcul Reconcilierii, Teatru „Ioan Slavici”, unde a participat la un spectacol bilingv, Teatrul vechi, unde doritorii au putut asista la Gala Filmului Documentar sau la alansarea CD-ului formației „Prezent” a Liceului de Artă „Sabin Drăgoi”.

Vizita s-a încheiat cu un coktail oferit în sala mare a Teatrului „Ioan Slavici”.

Ediția a zecea a sărbătorii „Strângeri de mâini” s-a desfășurat, după un model similiar și la Gyula, în urmă cu două săptămâni.

S. Ambruș

Foto: Șt. Matyaș

La Consiliul Județean

Luna Cadourilor vine fără bani pentru salarii

Consilierii județeni, întruniți în ședința ordinară pe luna noiembrie, au respins, în proporție de 99 la sută, restituirea în natură a imobilului din Calea Timișorii, nr.71, clădire în care funcționează patru cabinete medicale. Proiectul a mai fost introdus de câteva ori pe ordinea de zi, dar niciodată nu a fost supus la vot pentru că a existat mereu câte o propunere de amânare.

În urma votului negativ dat de consilieri, președintele Gheorghe Seculici a anunțat că se impune, în acest caz, efectuarea unei evaluări în vederea întocmirii unui nou proiect prin care proprietarii imobilului vor fi despăgubiți în bani.

În altă ordine de idei, la repartizarea pe unități administrativ - teritoriale a sumelor defalcate din TVA, departamentul economic a venit, în ultimul moment, cu un amendament. Directorul economic, Petru Haș, a anunțat că la solicitarea Primăriei Municipiului, suma alocată inițial instituției (3.5 miliarde de lei) a fost suplimentată cu 1,6 miliarde de lei. **„Primăria ne-a anunțat că nu area bani pentru salariile celor din aparatul propriu pe luna noiembrie. În aceste condiții, am luat cele 1,6 miliarde de lei de la 34 de consilii locale (reprezentând avansul la salarizarea pe luna decembrie), pentru a ajuta primăria să iasă din acest impas. Însă, pe luna decembrie am rămas total descoperiți la capitolul salarii pentru toate categoriile care depind de Consiliul Județean”.** În vederea rezolvării situației s-au făcut deja solicitări către Ministerul de Finanțe.

Asupra celorlalte hotărâri luate în ședința Consiliului Județean vom reveni cu amănunte într-un număr viitor la ziarului.

Sorina A.

Societate sancționată cu 30 de milioane de lei de Inspecția Muncii

Societatea Marik-Onda din Arad a fost amendată de către lucrătorii Inspectoratului Teritorial de Muncă (I.T.M.) Arad. În timpul unui control efectuat zilele trecute, inspectorii au constatat că nu au fost duse la îndeplinire măsurile dispuse de către aceștia la ultimele verificări efectuate, în ceea ce privește Registrul general de evidență a salariaților. Mai mult decât atât, inspectorii au mai sesizat și că Registrul general de evidență a salariaților nu a fost completat cu toate contractele individuale de muncă înregistrate de societate și nu au fost depuse la I.T.M. statele de plată aferente lunii septembrie, precum și actele de încetare a contractelor individuale de muncă în cazul a patru salariați.

„Aceste nereguli au dus la sancționarea societății cu 30 de milioane de lei, fiind aplicate și două avertismente”, ne-a mai informat **Florina Higioșan** - purtător de cuvânt al Inspectoratului Teritorial de Muncă Arad.

Firma Marik-Onda a mai fosta sancționată încă de două ori în decursul acestui an.

N. Bodran

Pașapoarte false la frontieră

● Polițiștii de frontieră de la Nădlac au reținut la ieșirea din țară un bărbat care s-a legitimat cu un pașaport românesc falsificat prin înlocuirea fotografiei. **Ionuț I.**, de 19 ani, din Galați avea restricționat dreptul de a mai călători în străinătate, deoarece fusese returnat din Franța, în cursul anului trecut. De data aceasta, tânărul avea ca destinație Spania și și-a forțat norocul cu acel pașaport falsificat, care l-a costat nu mai puțin de 1.000 de euro.

● Un caz similar au întâlnit și polițiștii de frontieră de la Turnu, care au reținut trei cetățeni români asupra cărora s-au descoperit trei pașapoarte lituaniene, falsificate prin înlocuirea fotografiei

Cei trei - **Ioan B.,** de 36 de ani, **Ioan M.**, de 43 de ani și **Nicoleta Doina B.,** de 27 de ani, din județul Vaslui, pasageri în autocarul unei firme de transport, intenționau să intre cu acele pașapoarte în Anglia, țară pentru care nu aveau viză. Despre proveniența documentelor, moldovenii au declarat că le-au procurat, cu sume cuprinse între 450 și 600 de lire sterline, de la o persoană din Vaslui.

Toți cei patru cetățeni depistați s-au ales cu dosare penale pentru fals privind identitatea, tentativă de trecere ilegală a frontierei de stat și complicitate la fals material în înscrisuri oficiale.

S. Ambruș

Deocamdată, metrologii avertizează...

În ultima perioadă, inspectorii Serviciului Județean de Metrologie Legală (SJML) Arad au efectuat peste 65 de controale la agenții economici și persoanele fizice care operează în piețele din județul nostru. „Metrologii SJML au verificat comercianții dintr-o serie de piețe, cum sunt cele din Lipova, Ineu, Sebiș, Chișineu-Criș, Nădlac și Arad. De data aceasta n-am mers neapărat pe aplicarea de sancțiuni, ci ne-am axat pe explicații și informări despre cum trebuie respectată legea în tranzacțiile comerciale. Dorim ca, înainte a trece la amenzi, oamenii să știe ce norme trebuie să respecte...”, declară **Ioan Stanciu,** director adjunct la Direcția Regională de Metrologie Legală (DRML) Timișoara, coordonatorul SJML Arad.

Potrivit dispoziților metrologice în vigoare, utilizarea de mijloace de măsurare cu viza metrologică expirată sau a unor aparate care prezintă erori la cântărire se sancționează cu amenzi cuprinse între 25 și 100 de milioane de lei. „Comercianții trebuie să știe că, în cazul în care constată că mijlocul de măsurare, din diverse cauze, nu mai execută măsurători corecte, este obligat să se prezinte ca el la Metrologie, pentru reverificare. De asemenea, ar trebui ca toată lumea care folosește un cântar în scop comercial să știe că viza metrologică are un termen de valabilitate de doar un an de zile, după care aceasta nu mai este valabilă”, explică **Ioan Stanciu.**

C. Trif

„Seara devoratorilor de... calendare”

„Săptămâna educației globale” s-a concretizat marți după-amiază și la Școala generală nr. 5 printr-o seară deosebită, organizată de către elevii claselor a V-a A și C și intitulată plastic „Seara devoratorilor de calendare și agende”.

Sub experimentata și, în același timp, sensibila îndrumare a profesoarei Florica R.Cândea, elevii celor două clase au alcătuit un program extrem de interesant, debordând de fantezie și inventivitate.

Seara a debutat cu lansarea calendarelor confecționate de către elevii celor două clase și oferite cu gentilețe colegilor din clasele paralele, B și D. A urmat apoi spectaculosul moment al „Devoratorilor de plăcinte întinse” („gârtene”), pigmentat în fundal de o vioaie Paradă a majoretelor, fantezist înveșmântate. După concursul măștilor, în care un juriu cât se poate de obiectiv a fost solicitat să-și dea verdictul, a venit rândul unei gustoase „salate de bancuri”. Într-un cuvânt o autentică sărbătoare a bucuriei, după cum ne mărturisește și directoarea educativă, Daniela Lazăr: „Este al treilea an în care aniversăm «Săptămâna educației globale» și nu a fost aleasă întâmplător în această săptămână, deoarece ziua de 16 noiembrie este Ziua Toleranței, adică să-i acceptăm pe cei din jurul nostru, chiar dacă sunt altfel decât noi”.

Vasile Sărăndan

Din cauza rujeolei

Carantină la Spitalul Județean

Un val epidemic de rujeolă s-a abătut asupra județului nostru. Peste 30 de copii, cu vârste cuprinse între 0 și 5 ani, au ajuns în această lună la spital cu rujeolă. Principalele focare depistate sunt cele din comunitățile din municipiu, Șiria și Pecica. Boala i-a luat pe nepregătite și pe medicii care susțin că nu s-au mai înregistrat atâtea cazuri ani de zile.

Boala debutează cu înroșirea ochilor, stare febrilă, secreții nazale abundente și o erupție în spatele urechilor care se extinde pe tot corpul. Netratată corepunzător, boala poate fi chiar fatală. Medicii atrag un semnal de alarmă către părinții care observă aceste simptome la copii.

„În primul rând, copilul trebuie adus de urgență la medic. În general, spitalizarea nu se impune decât la cazurile mai grave. Cu siguranță însă copilul va trebui să urmeze un tratament specific și mai ales, el trebuie să fie izolat. Boala este extrem de contagioasă. În literatura medicală se spune că virusul acestui tip de boală rămâne într-o încăpre 30 de minute după ce bolnavul a părăsit respectivul spațiu. Este o boală severă căreia trebuie să îi acordăm o mare atenție. Netratată, ea poate conduce chiar la deces. Pe acestă cale aș dori să atrag un semnal de alarmă către părinți în sensul de a-și vaccina copiii la timpul potrivit, acest gen de vaccinuri administrându-se în general la vârsta de 9 luni și la 7 ani”, afirmă dr. **Dana Oprea**, director al Spitalului Clinic Județean Arad.

Ca măsură de precauție privind extinderea focarului de infecție, conducerea spitalului a dispus carantina în incinta Secției Pediatrie I.

În ultimele zile a crescut de asemenea numărul cazurilor de hepatită atât în rândul copiilor cât și al adulților, la ora actuală fiind internați 40 de pacienți. Chiar dacă numărul acestui gen de afecțiuni este mai mare față de cel înregistrat anul trecut, medicii susțin că fenomenul nu este îngrijorător, acest anotimp fiind considerat prielnic răspândirii acestei boli.

M. Popescu

Concurs

Inspectoratul Școlar al Județului Arad anunță scoaterea la concurs, în data de ***07.12.2004,*** ora 10, a unui post ***tehnico-administrativ.***

Condiții de participare:

- ***studii superioare***
- ***cunoștințe foarte bune de operare pe calculator***
- ***carnet de conducere auto***

Dosarele se depun la secretariatul instituției. Bibliografia se găsește afișată la sediul ISJ Arad.

Cronica măruntă

● Doi minori au fost introduși în arestul Poliției pentru furt calificat. **Călin K.**, de 16 ani și **Emil M.**, de 15 ani, ambii din Chișineu-Criș, au de executat trei ani, respectiv trei ani și jumătate de închisoare.

● Sunt cercetați în stare de libertate **Florin Covaci**, de 34 ani, din Beliu și **Eugen Magoci**, de 29 de ani, din Ghioroc. Cei doi au fost depistați conducând pe drumurile publice un autoturism, având suspendat exercițiul dreptului de a conduce.

● Magazinele care comercializează toate produsele la prețul de numai 40.000 de lei au împânzit orașul. În toate cartierele din Arad și în centru chiar găsim câte un astfel de magazin. Pe strada Blaga din oraș de exemplu nu de foarte mult timp s-a deschis o astfel de prăvălie. De această dată însă, reclama arată în felul următor: **„Toată marfa la doar 20.000 de lei”**. Uimirea este atunci când intri și vezi că sunt expuse către vânzare și produse la 100.000 de lei. Dar pentru cei care doresc să cumpere câte ceva, ce mai contează 80.000 de lei în plus? Importantă este reclama expusă pe vitrinele acestor magazine care atrage curiozitatea clienților...

● În primele 10 luni ale acestui an, Inspectoratul Teritorial de Muncă (I.T.M.) Arad a controlat peste 3000 de agenți economici. Dintre aceștia, peste 1500 au fost sancționați contravențional, valoarea amenzilor aplicate ridicându-se la peste 7,3 miliarde de lei. Cele mai frecvente nereguli constatate au fost: neîntocmirea în formă scrisă a contractelor individuale de muncă, lipsa truselor de ajutor la formațiile de lucru sau truse incomplete, neînregistrarea în termen a contractelor de muncă, nedepunerea statelor de plată la I.T.M. și nerespectarea normelor de protecție a muncii.

● Tot în aceeași perioadă a anului, inspectorii de muncă au depistat 97 de angajatori care practicau munca fără forme legale. În timpul verificărilor, au fost identificate 558 de persoane fără contract individual de muncă. Valoarea sancțiunilor aplicate de I.T.M. s-a ridicat la peste două miliarde de lei. Jumătate dintre persoanele care lucrează la negru sunt femei...

● De la începutul anului și până acum, 14 persoane din județul nostru au decedat în urma accidentelor de muncă. În total s-au produs 91 de accidente, cu 99 de accidentați. 85 dintre aceștia au rămas în incapacitatea temporară de muncă...

● În primele 10 luni ale anului, peste 600 de sesizări au sosit pe adresa Inspectoratului Teritorial de Muncă Arad. Aproape jumătate dintre reclamații s-au referit la neacordarea drepturilor salariale, 77 pentru neîntocmirea în formă scrisă a contractelor individuale de muncă, 4 pentru neîntocmirea actelor de încetare a raportului de muncă, 84 pentru neacordarea carnetului de muncă la încetarea activității, 29 pentru nerespectarea normelor de securitate și sănătate în muncă...

În urma furtunii de ieri

Case descoperite și localități fără electricitate

Furtuna ce s-a abătut ieri, după - amiază, asupra Aradului nu a rămas fără urmări. Cel mai afectat a fost orașul Lipova, vântul - ce a bătut cu peste 100 km/oră - lăsând fără o parte din acoperiș case, liceul, magazine și chiar Primăria. Fiind deja întuneric, nu s-au putut evalua cu exactitate pagubele, cert este însă că, în Lipova, pe jos, se găsește destulă țiglă.

O situație asemănătoare s-a întâlnit și la locuința cu numărul 21 de pe strada Cocorilor, din municipiu, acoperișul ajungând tocmai la trei case depărtare.

De la Protecția Civilă am fost informați că în urma vijeliei de ieri au rămas fără curent electric localitățile din zonele Ineu, Sebiș, Vârfurile, dar și cele de pe valea Mureșului, de la Lipova până la Săvârșin.

A. C.

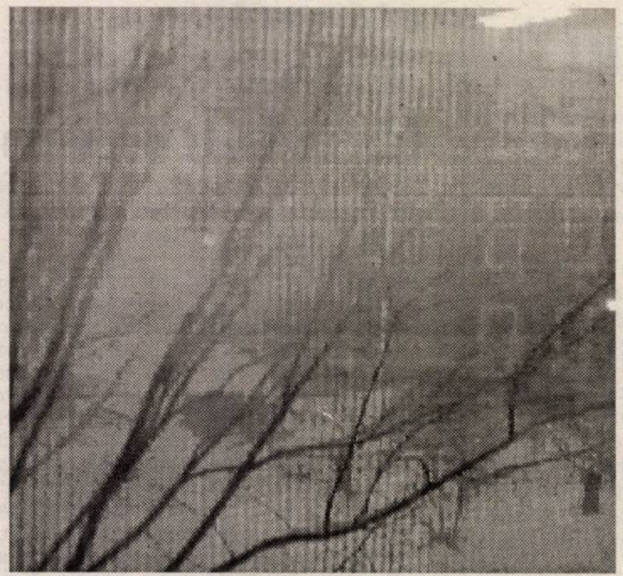

SFINȚIREA MONUMENTULUI EROILOR DE LA NĂDAB

în prezența domnului prof. univ. dr. Aurel Ardelean

La inițiativa Consiliului Local și cu sprijinul domnului prof. univ. dr. Aurel Ardelean, cetățean de onoare al orașului Chișineu Criș, în curtea Bisericii Ortodoxe din Nădab a fost înălțat un monument dedicat celor 53 de eroi din localitate căzuți la datorie în timpul celor două războaie mondiale.

Monumentul va fi sfințit duminică, 21 noiembrie a.c., orele 16,00 de către Înalt Prea Sfinția Sa, dr. Timotei Seviciu, Episcop al Aradului, Ienopolei, Hălmagiului și Hunedoarei.

(com./2004)

Animații japoneze originale la KF

În aceste zile, la clubul - galerie de artă KF se vor prezenta animații japoneze originale. De asemenea, vor fi proiecții și prezentări de benzi desenate românești de la început până în prezent. Invitați la KF sunt Ștefan Tiron (București), Milos Janovic, Matei Branea (București). Evenimentele au început ieri și continuă și azi, de la ora 8.

Rugby

Au pălit în fața Stelei

Contor Zenner CSU Aurel Vlaicu a pierdut șansa de a accede în ultimul act al Cupei României, fiind învinsă, ieri, în orașul de sub Tâmpa, de Steaua București. Partida s-a încheiat cu scorul de 23-5 (6-0) în favoarea bucureștenilor, punctele „studenților" pregătiți de Ovidiu Șerban fiind izbutite de Gârbău, din eseu.

Finala Cupei va opune eternele rivale, Steaua și Dinamo.

C. M.

Cefele vameșilor bulgari

(Urmare din pagina 1)

Atitudinea lor disprețuitoare față de români se manifestă mai nou și prin acțiuni, nu doar prin atitudini. Cazul ziaristului de la Pro TV reținut și anchetat de autoritățile bulgărești este edificator. Pentru cei care nu au aflat până în prezent, precizăm că în urmă cu câteva zile, un reporter de la postul mai sus pomenit a realizat o documentare în zona Vamei Ruse folosind în acest scop și o cameră ascunsă în rama ochelarilor - o tehnică uzuală și legală în activitatea ziariștilor. În lumea civilizată a Europei ziariștii sunt profesioniști respectați și apreciați pentru munca lor în beneficiu comunitar și sprijiniți fără rezerve în vederea obținerii datelor necesare documentării. Libertatea ziariștilor în spațiul Europei nu este o vorbă în vânt, ci o realitate. O dezvăluire ziaristică de impact mediatic major poate da jos chiar și pe cel mai puternic om al lumii, așa cum s-a întâmplat în celebrul caz al fostului președinte Richard Nixon. Cu totul alta este situația libertății presei pe ulița bulgărească a secretomaniei de factură kaghebistă. Reținerea, interogarea și trimiterea în arest a ziaristului român pe motiv că a comis acte de spionaj filmând mișmașurile unor vameși cu țigări de contrabandă - un lucru absolut normal într-o democrație, este faptă penală în Bulgaria vecină. La dânșii, precum la foștii tovarăși sovietici cu care se și înfrățesc prin obârșie, până și numărul de la papucii vameșilor este ținut secret. Când tehnologia spațială din înaltul cerului permite citirea ziarului putând sonda și adâncul pământului, amărâții de bulgari au secrete de stat pe malul Dunării!

Autoritățile române au procedat corect intervenind la omologii bulgari în sprijinul ziaristului arestat, determinând în final punerea acestuia în libertate, dar nu cred că trebuie să ne mulțumim cu atât. Pe căile rutiere românești circulă zilnic spre Occident sute de TIR-uri bulgărești abuzând de îngăduința agenților noștri de circulație. Se adună adeseori în grupuri de trei-patru autovehicule și ocupă întreaga șosea. Cine încearcă să îi depășească riscă să fie accidentat de cei care circulă din sens invers. Autovehiculele noastre de mici dimensiuni sunt mereu amenințate să fie călcate de TIR-urile bulgărești, iar în intersecții nu țin cont de regulile de circulație: când sunt în șir indian, se urcă pe tine dacă nu îl lași pe mitocan să circule cum îl taie capul. Ia să le aplicăm și noi legea nițel, să-i ardem pe bulgari la buzunare pentru punerea în pericol a siguranței traficului pe drumurile noastre publice și să vedem dacă le convine tratamentul! Adevărul e că s-au plictisit de atitudinea binevoitoare a românilor, de își permit să se comporte în relațiile reciproce asemeni teroriștilor de pe Nistru în frunte cu vajnicul bolșevic Igor Smirnov. Nu întâmplător le zicea Eminescu „bulgăroi cu ceafa groasă". Unii dintre ei au rămas până astăzi cu aceleași deprinderi brutale din vremea marelui nostru poet național.

Și încă o vorbă: colegii din presa bulgară s-au mărginit să redea în termeni seci abuzul autorităților bulgare față de român, fără nici un fel de dorință de condamnare a unor asemenea practici primitive. Dar să nu ne supărăm prea tare, fiindcă totuși polițaii bulgărești nu au trecut la practica teroriștilor islamici de a le reteza beregata străinilor rătăciți în jungla Vamei Ruse...

SÂMBĂTĂ, 20 NOIEMBRIE 2004

TVR 1

7,00 Ceasul deșteptător
8,20 Teleshopping
8,30 Clubul Disney - d. a.
9,30 Jurnalul TVR
9,45 Felicity - s.
10,30 Teleshopping
10,45 Agenția doi fără un sfert
11,00 Cartea TVRecordurilor
12,00 Caravana premierelor
12,30 Spectacolul lumii...
13,00 Inimă de român
14,00 Jurnalul TVR
14,15 Lumea-n care trăim
15,30 O vedetă... populară
17,00 Dincolo de hartă
17,30 Ora olimpică
18,00 Teleenciclopedia
19,00 Jurnalul TVR
20,00 Călătorie de vis - f. av. România
21,05 Finala Eurovision jr.
23,30 Jurnalul TVR
23,45 Taverna
1,15 Centrul Pământului - f. SUA, 2001 (16)
2,45 Jurnal TVR
3,20 Malena - f. SUA-Italia, rel.

TVR 2

7,00 Rebelii - s., rel.
8,00 Teleshopping
8,30 La pândă. Capra
9,00 Universul cunoașterii
10,00 Cronica unei veri - doc.
10,30 Buburuze și alte gâze
11,00 Steluțe pentru Europa
11,30 Europa pur și simplu
12,30 Top sport
13,00 Rugby: România-Japonia
14,55 Acum este... Maxima
15,00 Fotbal din Divizia A: FC Național-Oțelul
17,00 Magazin științific
17,15 Zona IT
17,30 În prelungiri
18,30 Știri regionale
18,45 Jurnalul copiilor
19,00 Televiziunea, dragostea mea
20,00 Rugby - Anglia-Africa de Sud
21,30 Jurnalul TVR
22,00 Ora arte - doc.
23,00 Cristofor Columb - f. av. coprod. 1992 - AP
1,05 Pericol din spațiu - s.

PRO TV

7,00 Accident - f., rel.
8,30 Planeta roboților - d.a.
9,00 Beyblade - d.a.
10,00 Xena - prințesa războinică - s.
10,45 Raliul Australiei
11,15 Icstim tivi - rel.
11,45 ProMotor
12,15 Magazin UCL
12,50 Știrile Pro TV
13,00 Numai unchi să nu fii! - s.
13,30 Marcă înregistrată - rel.
14,00 O lume dispărută - s.
15,00 Spioni ca noi - comedie SUA, 1985
17,00 Aproape eroi - comedie SUA, 1998
18,55 Sport
19,00 Știrile Pro TV
20,15 Taxi 3 - comedie Franța, 2003
22,15 Joc în doi - f. SUA, 1997
0,30 15 minute - thriller SUA, 2001
3,00 Numai unchi să nu fii! - rel.
3,30 Spioni ca noi - rel.

TV ACASĂ

6,00 Pădurea blestemată - s., rel.
7,30 Ciocolată cu piper - s., rel.
8,30 Amor real - s. AP
11,30 Extravaganta Anastasia - s., rel.
12,30 Perla, cărările iubirii - s. AP
14,15 Pisica sălbatică - s.
15,30 Pădurea blestemată - s. AP
17,20 Rețeta de acasă
17,30 Povești adevărate
18,00 Înger rebel - s.
20,00 Numai iubirea - s. (AP)
21,00 Rosalinda - s.
23,00 Dorința - s. (16)
0,00 Extravaganta Anastasia - s. AP
1,00 Perla, cărările iubirii - s., rel.
2,45 Poveștiri adevărate - rel.
3,15 Muzica de Acasă

HBO

6,00 Stăpânul inelelor - Frăția inelului - f. av. 2001
9,00 South Kensington - comedie Anglia, 2001
10,55 Rugrats la Paris - f. animație SUA, 2000
12,20 Pe platourile de filmare
12,55 Frizeria - comedie 2002 AP
14,40 Omul-păianjen - f. acț. 2002 AP
16,45 Gosford Park - f. Anglia, 2001 AP
19,00 Suflete pierdute în Atlantida - f. 2001 (12)
20,45 Stăpânul inelelor - f. av. 2001 AP
23,40 Fără complicații - f. dragoste 2001 (12)
1,10 Lovitura - thriller Anglia, 2002 (16)
2,55 Dragoste și sex - f. 2000 (12)
4,20 Restaurantul - comedie 2000 (12)

PRIMA TV

7,00 Tradițiile românilor - rel.
8,00 Vânătoarea comorilor - s.
9,00 Ministar
9,30 Bărbați în negru - d.a.
10,00 Stuart Little - d.a.
10,30 Sport, dietă și o vedetă
11,00 Motor
11,30 Viteză maximă
12,00 A doua șansă - s.
12,30 Fă-ți bagajele - rel.
13,30 Vino mamă, să mă vezi - rel.
14,30 Poliția în acțiune - rel.
15,30 80's Show - rel.
18,00 Focus
19,00 Kensky show - rel.
20,00 La răscruce între dragoste și moarte - f. SUA, 1994
22,00 Un taxi numit dreptate - s.
23,00 Festivalul filmului de scurt-metraj „Unde e iubirea"

ANTENA 1-TV ARAD

7,00 Concurs interactiv
8,00 Vivere - s., rel.
9,00 Gadget și gadgetinii - d.a.
9,30 Copiii Lunii - animație
10,00 Casa de piatră
10,45 Muzică populară
11,00 Casa din Batania
11,30 Știri Arad - rel.
11,40 Magazin sportiv - rel.
12,00 Emisiune în lb. bulgară
12,20 Pactul de stabilitate
12,40 Lumea mare a celor mici - rel.
13,00 Știri
13,30 România mea
14,45 Îngerul păzitor - s.
16,00 Pe cine nu lași să moară... - f. acț. SUA, 1973 - AP
18,40 Săptămâna financiară
19,00 Observator * Sport * Meteo
20,00 Fotbal din Divizia A: Steaua-FC Brașov - live
22,15 Observator
23,00 Viață furată - thriller SUA, 1996
1,30 Concurs interactiv
2,30 Coasta lui Adam - comedie SUA, 1949

RCS

9,00 Știrile RCS 2 - rel.
9,45 Părinți și copii - rel.
10,00 Cafeaua de sâmbătă dimineața - divertisment
12,00 Știrile RCS 1 - rel.
12,45 Aerobic
13,45 Frontiera live - Jazz la Teatrul Vechi - rel.
15,00 Știri RCS 2 - rel.
15,45 Orașul de lângă noi
16,45 Mega BIT
17,00 Mod de viață - divertisment
17,30 Altfel de lume
18,00 Știrile RCS 1
18,45 Neon Rider - s.
19,30 Deșertul vorbește - doc.
20,00 Ghilea show
22,00 Știrile RCS 2
22,30 Microb
24,00 Știrile RCS 1 - rel.
0,45 Închiderea programului

B1 TV

7,00 Documentar; 7,38 Fan X; 8,30 Teleshopping; 9,00 Marș forțat - rel.; 10,00 Calendar ecumenic; 10,30 China - doc.; 11,00 Dinamica pământului - doc.; 12,00 Fan X; 13,00 Economia în '60; 14,00 Trenul vieții - rel.; 15,30 Pasul Fortunei; 17,00 Caleidoscop japonez - doc.; 17,30 La limită - autoshow; 18,00 Știrile naționale; 18,30 Circ p. a II-a; 19,30 Best of Jet Set; 20,00 Monseniorul Ghika - doc.; **22,00 Proiectul Blair Witch - thriller SUA, 1999 (16);** 0,00 Știrile naționale; **0,30 Proiectul Blair Witch - thriller SUA, 1999 - rel.**; 2,00 Chat TV

TV SPORT

8,00 Fotbal. Selecțiuni din programele Chelsea TV; 11,00 Fotbal din Divizia B: Electromagnetica-Pandurii - live; 13,00 Fotbal din Premier League: Blakburn-Chelsea; 15,00 Fotbal din Divizia B: Electromagnetica-Pandurii - rel.; 17,00 Fotbal din Premier League: Manchester Utd.-Chelsea; 18,30 Știri din lumea sportului; 19,00 Handbal. Liga Campionilor. Goume Gorenje; 20,15 Fotbal. Campionatul Portugaliei. FC Porto-Boavista - live; 22,15 TV Sport Special; 23,00 Marele Derby din Primera Division: FC Barcelona-Real Madrid - live

Redacția Adevărul nu își asumă răspunderea pentru modificările ulterioare intervenite în programele TV

NATIONAL TV

7,00 Documentar - rel.; 8,30 Denver - d.a.; **9,00 Chemarea străbunilor** - s.; **10,30 www.Rebeli.70** - s.; **11,00 Peripeții de vacanță** - s.; 12,00 Fashion Explorer; 12,30 Agenția de turism; 13,00 Automobile; **14,00 Prinde-mă dacă poți! - comedie SUA, 1998 (AP);** 16,00 Națiune de televiziune - talk-show; **17,00 Fotbal din Divizia A: Farul-Rapid - live;** 18,45 Sport la Național TV; 19,00 24 de ore; 19,30 Țara lu' Papură Vouă; 20,00 Fresh Club Party; 22,00 24 de ore Headlines; **22,10 Posedat de diavol - thriller SUA SUA 1999 (16); 0,00 Emmanuelle - s. erotic**

REALITATEA

7,00 Realitatea de la 07; 7,15 Bruiaj de cultură - rel.; 8,00 Trezirea la realitate; 10,00 Realitatea de la ora 10; 10,45 Ziarul realității; 11,15 Ben & Tavi; 12,00 Realitatea de la 12; 12,45 Ziarul realității; 13,15 Trebuie să știi; 14,00 Realitatea de la 14; 14,45 Filiere; 15,15 Nașterea unei națiuni; 16,00 Realitatea de la 16; 17,15 Omul și cartea; 18,00 Realitatea de la 18; 19,15 În spatele imaginii; 20,00 Realitatea de la 20; 20,15 Zi de vacanță; 21,00 Realitatea de la 21; 22,15 Best of 100%; 23,15 Omul și cartea - rel.; 0,00 Realitatea de la 00

PRO CINEMA

6,00 Apropo TV; **13,15 Pokemon** - s., rel.; 14,10 Promotor, rel.; **14,15 Maddie și David** - s., rel.; 15,10 Promotor; **15,15 Seinfeld** - s., rel.; 16,15 În jurul lumii - doc.; 17,15 Descoperă România; **17,45 Arabesc - f. spionaj SUA-Anglia, 1966 - AP; 20,00 Callas forever - f. Italia-Franța-Spania-Marea Britanie-România, 2002 (12); 22,30 Conexiune inversă - thriller SF, SUA-Germania, 2000 (16)**; 0,45 Marcă înregistrată; **1,15 Callas Forever - rel.**; 3,15 Conexiune inversă - rel.; 5,15 Apropo TV

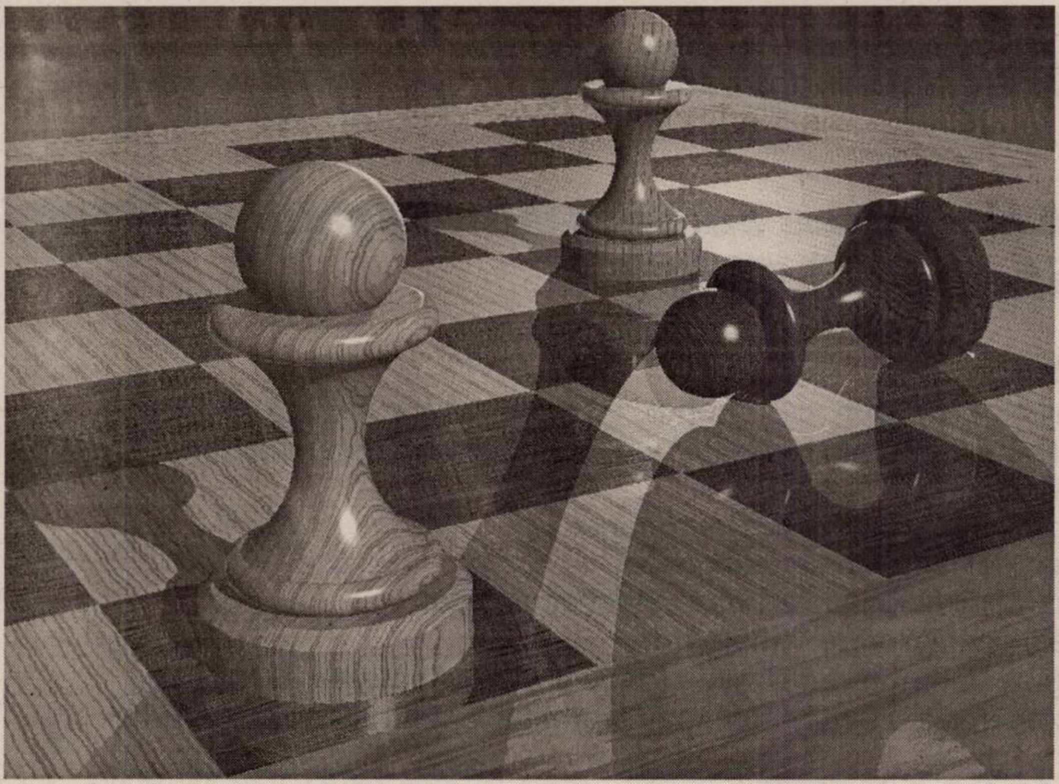

Cu un vot negativ nu câştigaţi partida!

Mutarea vă aparţine. Alegeţi inteligent!

Ştim că tinerii nu au timp să aştepte, că au o viaţă întreagă înainte pe care vor să o trăiască din plin.

(c.797/2004)

Uniunea Națională PSD+PUR va susține:

Garantarea de către stat, în proporție de 50%, a împrumuturilor bancare pentru studii universitare, returnabile în 10 ani după terminarea studiilor.
Construirea de noi locuințe în următorii ani.
Creşterea numărului locurilor de muncă pentru tineri, prin prelungirea la 3 ani a perioadei de sprijin financiar pentru companiile care angajează tineri absolvenți şi îi mențin în activitate minim 5 ani.
Dublarea numărului de beneficiari ai ajutorului de 200 euro pentru achiziționarea unui calculator.

UNIUNEA NAȚIONALĂ
PSD+PUR
PSD+PUR

Nu au trecut bine patru ani, și cei 15.000 de specialiști liberali și democrați, ai căror bravi urmași arădeni încearcă acum să vă intre în grații prin tertipuri copilărești, cu slogane aiurite, vorbesc din nou mult – și vorbesc degeaba. Dacă ar cunoaște rușinea, s-ar privi cu jenă în oglindă și ar recunoaște că țara a ajuns din cauza lor într-o prăpastie. A fost nevoie de patru ani de guvernare social-democrată a PSD, în timpul căreia pensiile, salariile au crescut, pentru ca oamenii să se simtă din nou în siguranță în țara lor. Din cauza „specialiștilor“ liberali și democrați am ajuns să ne dezvoltăm mai slab decât Bulgaria! Faptul că țara nu a intrat în colaps este numai meritul PSD!

Un adevăr: carnea s-a scumpit după guvernarea dezastruoasă a Alianței PNL-PD-PNȚCD, din perioada 1996-2000. Guvernul social-democrat a încercat să limiteze pe cât posibil această majorare, însă liberalii și democrații au lăsat în urmă așa un dezastru, încât a fost nevoie de câțiva ani ca lucrurile să se echilibreze. Cei 15.000 de specialiști liberali, țărăniști și democrați, îngrășați la umbra lui Băsescu, au reușit să distrugă și să devalizeze tot ce avea mai de preț România: agricultura, industria și zootehnia.

Iată câteva dintre isprăvile PNL-PD în Arad:

- ☠ **1997:** **s-au tăiat fermele de selecție și reproducție in domeniul avicol. „Într-o lună, picior de pasăre să nu mai fie la Avicola”, spunea atunci cu înțelepciune și viziune președintele liberal al FPS Arad, Doru Sever Puia**
- ☠ **1998:** **lichidarea Ceala (complex cu 110.000 de capete de porci) și Avicola. Baza genetică obținută în zeci de ani este desființată. Acum, pentru repornirea acestor ferme distruse de PNL și PD, ar fi nevoie de câțiva ani**
- ☠ **1998:** **sunt distruse Confruct Lipova și Vitivinicola Barațca. Se deteriorează tot patrimoniul vitipomicol.**

Combinatul de creştere a porcilor
Ceala
1996-2000
OBIECTIV DISTRUS
ÎN GUVERNAREA CDR

Persona non-grata

la Arad, declarat astfel de actualul său aliat, Mihăiță Calimente, la 13 iulie 1998, pentru disprețul lui Băsescu față de arădeni

Fermele arădene au ajuns într-o situație dezastruoasă din cauza guvernării iresponsabile a PNL și PD, care au suprimat subvențiile din zootehnie și agricultură. Marii lor "specialiști“, cum ar fi Traian Băsescu, vin acum și spun că subvențiile sunt pentru leneși.

Uniunea Națională PSD+PUR este de altă părere: țăranii nu sunt leneși, dar trebuie sprijiniți. Nu mințiți, ci ajutați! De aceea, Alianța PNL-PD nu este o soluție pentru România: e formată din nepricepuți, care vor să ajungă la putere să își umple buzunarele, nu să ajute oamenii. Guvernarea liberalo-democrată vrea să își sprijine clientela, bogătașii care o finanțează. Pe liberali și pe democrați îi interesează numai votul țăranilor și al pensionarilor, nu și soarta lor!

Un președinte mincinos? Nici chiar așa!...

(c.797/2004)

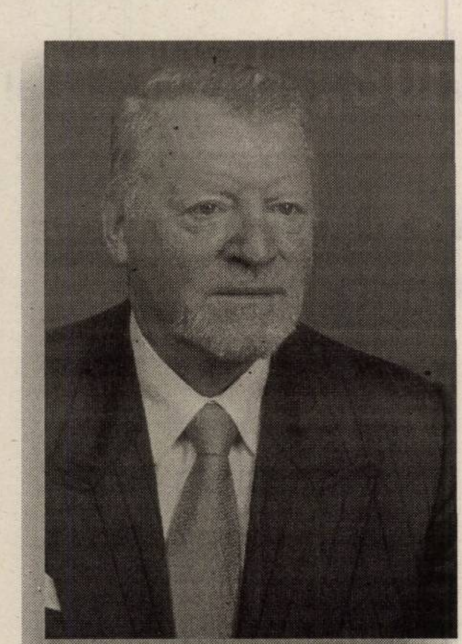

Stimați prieteni vânători,

Este nevoie de o voce autorizată în Senatul României pentru o vânătoare durabilă!

Voi milita pentru:
- Amendarea Legii nr. 103/1996, care trebuie să legifereze în spirit comunitar problema „permisului european de armă", cu recunoașterea examenului național de vânător;
- Integrarea în organismele cinegetice europene;
- Organizarea unei Poliții naționale cinegetice;
- Promovarea turismului cinegetic pe baze strict ecologice;
- Întărirea autorității paznicilor de vânătoare;
- Inițierea unor norme tehnice pe criterii ecologice pentru reconstrucția fondurilor de vânătoare degradate;
- Promovarea unui management al vânătorii comerciale cu vânători străini, profitabil pentru fondul cinegetic național;
- Egalitate reală de tratament între gestionarii fondurilor de vânătoare;
- Respectarea de către Regia Națională a Pădurilor a drepturilor prioritare ale vânătorilor români pentru obținerea autorizațiilor de vânătoare;
- Protejarea populațiilor autohtone de vânat, de interes deosebit (urs, capră neagră, cerb carpatin);
- Interzicerea vânătorii la nadă.

Domnul Aurel Ardelean
Un vânător senator pe listele Partidului România Mare!

PRM

(c.801/2004)

Un deziderat în curs de realizare

Asistență socială care să respecte demnitatea omului

Agitația din zilele trecute, de la teatrul din Arad, s-a risipit odată cu încheierea Conferinței internaționale „Parteneriat în asistența socială". Peste 300 de participanți - între care primari, viceprimari, secretari și șefi ai serviciilor sociale din întreaga țară, dar și din șase orașe britanice - au dezbătut problemele cu care se confruntă persoanele aflate în situație de risc social, dar și progresele parteneriatului româno-britanic, derulat de-a lungul ultimilor ani, în domeniul asistenței sociale. S-a căzut de acord asupra faptului că regenerarea economică trebuie să meargă mână în mână cu regenerarea socială, o societate puternică și încrezătoare neavând voie să se mulțumească doar cu îmbunătățirea autostrăzilor și cu încurajarea investițiilor, fără a purta de grijă persoanelor din comunitate care sunt vulnerabile. Vulnerabile datorită dizabilităților. Vulnerabile datorită faptului că sunt tinere. Vulnerabile datorită faptului că sunt în vârstă. Vulnerabile datorită unor probleme de sănătate mintală. **„Dorim servicii sociale puternice care nu se bazează pe instituții mari - unde personalul desfășoară activități pentru oameni, nu împreună cu aceștia. Dorim asistență socială care să respecte demnitatea omului și opțiunile sale"** - precizează **Philip Cotterill**, directorul Serviciilor Sociale și Medicale din Kirklees, Marea Britanie.

Protecția copilului, servicii de asistență comunitară pentru persoane vârstnice, abuzul de substanțe și sănătatea reproducerii sunt temele pe baza cărora a fost structurat întregul program al conferinței. S-au ținut discursuri, au avut loc workshop-uri și s-au vizitat 15 obiective sociale din municipiu. **„Această conferință este rezultatul colaborării cu Consiliul Metropolitan din Kirklees. În parteneriat cu acesta, Consiliul Local Municipal Arad, prin Direcția de Dezvoltare și Asistență Comunitară, a câștigat trei proiecte de finanțare, subvenționate de Departamentul pentru Dezvoltare Internațională din cadrul Guvernului Regatului Unit al Marii Britanii. În ultimul proiect, au mai fost introduse, în afară de Arad, încă cinci municipii reședință de județ din țară. Faptul că se dorește împărtășirea bunei practici care s-a realizat în Arad, în toată țara, are o semnificație importantă pentru noi și ne dă speranța că vom putea continua această activitate"** - spune **Etelka Nagy**, directorul DDAC Arad, principalul organizator al conferinței. Costurile legate de această manifestare s-au ridicat la peste 25.000 de euro, cea mai mare parte a banilor venind din partea britanicilor.

Diana Duțu

Micii acționari de la Sanevit își vor reprimi drepturile

La fosta firmă Sanevit erau acționari și 2559 de persoane fizice și juridice. După preluarea companiei în anul 2003, când practic Autoritatea de Valorificare a Activelor Statului a devenit acționar majoritar la nou înființata companie Sanevit 2003. Numai că micii acționari, în număr de peste 2500 și care dețin mai puțin de 2% din capitalul social, s-au trezit că au rămas peste noapte în mână cu niște hârtii fără valoare. Mircea Ardelean, reprezentantul micilor acționari, a avut o reacție imediată, la acea oră: **„Nu ne vom lăsa așa ușor duși cu preșul. Noi am dat bani adevărați ca să devenim acționari, nu am făcut inginerii financiare".**

Și iată că perseverența acestora a dat în cele din urmă roade. Zilele trecute o delegație din care a făcut parte Mircea Ardelean și Ramona Luncan dela Prefectura Arad s-a întâlnit cu Mircea Ursache, președintele A.V.A.S.

S-a ajuns la concluzia că o soluție corectă și legală pentru micii acționari ar fi includerea tuturor acționarilor în societatea comercială Sanevit 2003. Acest lucru se va face prin fuziunea celor două companii. **„Cred că la începutul anului viitor problema micilor acționari va fi rezolvată"**, a precizat Ramona Luncan, jurist la Prefectura Arad.

După fuziunea celor două societăți, A.V.A.S. va pregăti și documentele necesare majorării capitalului social al Sanevit 2003, cu 40 miliarde de lei. Aportul va fi în numerar și va reprezenta, potrivit O.U.G.90 din 11 noiembrie 2004 **„unele măsuri pentru pregătirea în vederea privatizării a unor societăți comerciale producătoare de aparatură și instrumente medicale".**

SANEVIT
SOCIETATE PE ACTIUNI
SERINGI DE UNICA FOLOSINTA
Foto: Ștefan Matyaș

G. Constantinescu

Generalul din carton

Accente

Poți fi, oare, într-un veac cel mai bun antrenor al ultimei sute de ani, iar în celălalt veac, prostul satului (ca antrenor, desigur)? La noi, se poate, căci e bine știut faptul că suntem tărâmul tuturor posibilităților. Ne-o demonstrează Anghel Iordănescu, o demonstrăm și noi, pentru că, la urma urmei, nu Iordănescu și-a dat titlul de competență, respectiv nu el s-a declarat antrenorul secolului al XX-lea. Noi i-am lipit eticheta de frunte. Care noi? Nici nu mai contează.

A fost Iordănescu antrenorul veacului trecut? Pentru mine, nu. Să nu uităm că Ștefan Covaci a antrenat Ajay Amsterdam pe vremea lui Cruyff, Han, Krol, Neeskens, Repp, adică pe vremea când această echipă cucerea titlul continental, Cupa Campionilor Europeni. Să ne reamintim, cum de-am uitat?, că Emmerich Jenei a câștigat, cu Steaua, Cupa Campionilor Europeni, performanță unică și ea, că a calificat și el România la C.M. din Italia, că a fost primul antrenor care a trecut cu reprezentativa țării de faza grupelor, la un turneu final. Să nu-l uităm pe Mircea Lucescu, antrenorul cu cel mai lung stagiu în fotbalul din străinătate, care ne-a calificat pentru prima oară la un turneu final al Campionatului Euro-pean, în 1984, care a dus-o pe Dinamo în semifinalele C.C.E., care a construit echipe, de club ori națională, cam peste tot pe unde a trecut. Iordănescu? Spuneți-mi o echipă pe care o construit-o. A trăit din ce i-a lăsat Jenei, la Steaua, și Cornel Dinu, la națională. A făcut minuni cu „generația de aur"? A intrat în sferturile lui World Cup' 94 și basta! Atâta a scos din generația de aur. Să nu ne facem că am uitat cât de penibil s-a prezentat Iordănescu, doar doi ani mai târziu, cu aceeași „generație de aur", la Euro' 96, din Anglia - trei meciuri, trei înfrângeri și fuga acasă, cu coada între picioare. Să nu uităm că la reprezentativa Greciei n-a stat decât vreun an, că de la Rapid a fost gonit, după 9 etape, fiindcă adusese echipa în poziție retrogradantă, să nu uităm de România - Norvegia 0-1, România - Danemarca 2-5, nici măcar de acest 1-1 cu Armenia. Iordănescu n-a fost cel mai bun antrenor român al veacului trecut, cum n-a fost o soluție bună revenirea sa la cârma echipei naționale. Cu pupat icoane pe furiș, nu se poate face performanță. Mai e nevoie și de altceva. De știință și putere, cum bine zice românul. Or, Iordănescu a avut prilejul să ne arate că n-o are nici pe una, nici pe cealaltă. Noi, și atâția alții, am spus-o încă de acum doi ani. Mircea Sandu este obligat s-o recunoască abia acum. Măcar de-ar mai recunoaște și faptul că ar fi cazul să se care și el din fruntea Federației. N-are însă atâta bun-simț.

Accente

Tristan Mihuța

Am mărit de 3 ori prețul la alimente.
Am scumpit gazul, curentul, apa și căldura.
Am condus România pe ultimul loc în Europa.
Fapte care este politica mea!
www.coruptie&pur.ro
STOP
SMELL ROSES

Corupția guvernată de PSD este principala cauză a sărăciei din țară

Printr-o ordonanță de urgență a guvernului lui Adrian Năstase, **datoriile** acumulate după privatizare de **RAFO Onești și CAROM Onești (firme ale clientelei PSD)**, în valoare de **16.000 de miliarde lei**, echivalentul a peste 400 de milioane de Euro, au fost preluate de Autoritatea de Valorificare a Activelor Statului.

Prin acest act al guvernului PSD-Năstase, fiecare salariat din România va scoate din buzunar câte 100 de dolari, bani jertfiți pe altarul PSD.

- În România, sunt **4,6 milioane de pensionari**, fără să punem la socoteală pensionarii din agricultură. Cu banii dați la RAFO ***fiecare pensionar ar fi primit în plus aproape 300.000 de lei lunar, timp de un an***
- **Cinci milioane de copii** primesc lunar o alocație de la stat de 250.000 de lei. ***Cele 16.000 de miliarde ar fi însemnat dublarea acestei alocatii, timp de 12 luni***

Arde-la vot în 28!

(c 796/2004)

Radio 21 se lansează, astăzi, la Arad

Explozie de tinerețe, umor și multă muzică bună

Discuție cu d-l Ovidiu Miculescu, vicepreședintele grupului EDI (Europa FM și Radio 21)

- Începând de astăzi, rețeaua Radio 21 se extinde și în Arad. Care este publicul țintă pe care îl urmăriți?

- Radio 21 este dedicat tinerilor. Este un radio muzical, de distracție care se adresează tinerilor între 15 - 30 de ani și nu în ultimul rând, tuturor celor care se simt tineri. Radio 21 a demonstrat de-a lungul anilor că, în primul rând **el** știe să își păstreze tinerețea, umorul și pofta de viață.

- De ce tocmai acum la Arad?

- De foarte mult timp ne-am propus să ajungem în Arad. Însă de abia acum s-a obținut licența de emisie Cu tot handicapul pe care îl are de recuperat, ascultând Radio 21 veți avea senzația că îl știți de-o viață. Aradul este un oraș important, care merită tratat cu toată atenția de către Radio 21. A venit în orașul dumneavoastră târziu dar nu va pleca niciodată.

- În ce zone este extinsă rețeaua Radio 21?

- Radio 21 se află în aproape treizeci de orașe din țară, dar rețeaua este în continuă dezvoltare. Beneficiind de sistemul RDS, Radio 21 vă va însoți și în drumurile prin țară.

- Ce cuprinde grila de programe pe care o oferiți ascultătorilor arădeni?

- O mare parte din program, cu preponderență muzical, este transmis de la București. Aradul, ca și celelalte stații din țară va beneficia de program local, acesta fiind dimensionat la câteva ore pe zi. Programul pilot al stației Radio 21 este reprezentat, fără îndoială, de matinalul „Dimineață deMentă" realizat de către Dan Buzdugan și Mihai Morar. Această echipă vă va binedispune în fiecare dimineață, vă va oferi porția de umor pentru o zi întreagă și vă va convinge să rămâneți pe frecvența Radio 21, **99,8 FM**. În continuare veți asculta cea mai bună muzică difuzată în FM-ul românesc, topuri, evenimente și lansări în exclusivitate.

- Aradul va avea programe locale?

- Cu siguranță. Aradul va fi prezent cu buletine de știri, cu programe de moderație, concursuri și cu show-uri locale. Radio 21 va deveni cetățean al urbei, va fi alături de dumneavoastră, vă va fi tovarăș de drum, partener, prieten și confident.

- În această seară are loc lansarea oficială a postului Radio 21...

- Într-adevăr. El se lansază în această seară în Club Moskea. Concertul susținut de Activ, Class, DJ Internulo și Allen de la Radio 21 va începe de la ora 21.00. Pentru a vă convinge că Radio 21 este un partener de succes, fiți alături de noi într-o experiență care începe în această seară și pe care ne-o dorim cât mai îndelungată. Echipa 21 vă așteaptă!

- Mult succes!

Madiana Popescu

Din 20 noiembrie
în Arad
nimic nu va mai fi ca înainte
21 radio
Arad
Pregătește-te pentru
N° 1 Hit Radio
21 radio
Invadează Aradul pe 99.8 FM
20 noiembrie,
în Club Mooskea, ora 21.00
concert Activ și Class
Invitați speciali:
Daniel Buzdugan și Mihai Morar
(Dimineața de Mentă)

O plasă în care au căzut mulți de fraieri

Escrocheriile cu mașini de cusut (II)

(Urmare din pagina 1)

Mai mult, Bozgan a aruncat vina și asupra noastră, susținând că interesele noastre („pe bază de rudenie"!) sau ale unora dintre colegii noștri ne-au determinat să dăm curs întregii povești. Ce apărare banală! O știe chiar și fostul judecător Gheorghe Bozgan. De aceea, dacă se va dovedi că toată povestea nu este decât escrocherie, nu ne-ar mira deloc. Până atunci însă, revenim la momentul discuției cu vecinii Stelei Stretcu, în care unul dintre aceștia ne spunea în ce condiții trăiește amărâta de femeie.

Acasă la Stela Stretcu

Ajutați de vecini, am reușit să deschidem poarta de la curtea Stelei Stretcu. Primul amănunt care „ne-a izbit" a fost mizeria: gunoaie în toată curtea, gunoaie în grădină, crengi uscate aruncate peste tot, starea clădirii, deplorabilă, pânză de păianjen la toate geamurile casei, cărămizi aruncate pe te miri unde, acoperișul terasei sprijinit într-un singur rând de cărămizi - gata-gata să se prăbușească... Ca la o casă părăsită!

Aruncată pe o creangă a unor tufe de verdeață aproape de poartă, am găsit o hârtie umedă (singura din toată curtea!). Surpriză. Era citația pentru chemarea la judecată de la Ineu. Stătea acolo de câteva luni. Nici măcar poștașul n-o găsise pe Stela Stretcu... Dar, în schimb, o găsise Bozgan Gheorghe! Stranie coincidență !

Împreună cu vecinii, am strigat-o pe femeie de foarte multe ori. Nu ne-a răspuns nimeni. **„E înăuntru! Se vede lumină"** - a spus cineva. **„Steluța! Hai afară că au venit de la ziar să scrie de necazul tău!"** - a zis altul. Într-un final, după vreo zece minute, Stela Stretcu a apărut la fereastră. **„Bună ziua. Suntem de la «Adevărul». Vrem să scriem despre dumneavoastră! Puteți ieși afară să discutăm?"** - i-am adresat noi întrebarea. Răspunsul ei negativ ne-a făcut să purtăm un dialog din postura indicată mai sus: **„Doamnă Stela, îl cunoașteți pe Gheorghe Bozgan?"** „Nu". **„Dumnealui susține că v-a lăsat în curte o mașină de cusut veche, pe care ați vândut-o".** „Nu mi-a lăsat nimica!". **„Nu veniți afară în curte?"**

„Nu mă mai duc". **„Vă întreb încă o dată, l-ați cunoscut pe Gheorghe Bozgan?"** „Nu. Nu. Nu. Să vină el la adresă **(adică acasă la ea - n.n.)**, să vorbească cu mine, că mie nu mi-a lăsat nimica". **„Dar a zis că v-a lăsat mașina de cusut?"** „Mie nu. El vrea să-i dau bani, fără motiv. Că mie nu mi-a dat nimic". **„Și verișoara dumneavoastră ce v-a zis?"** „Ce să zică. Că trebuie să mă duc la judecată. Pentru ce? La Ineu, acum la Timișoara. Pentru ce să mă duc?, că eu n-am cu nimeni nimic de împărțit!" **„Deci, nu l-ați cunoscut?"** „Nu. M-am gândit eu așa... că am primit o hârtie". **„Ce hârtie?"** „Stați să văd, s-o găsesc"...

După câteva minute, Stela Stretcu a ieșit în curtea casei, cu hârtia în mână. Era vorba de sentința dată de Judecătoria din Ineu: **„O avem asta"** - i-am spus. „Eu alta n-am". **„Și ce o să faceți?"** „Păi, nu știu. Ce să fac?" **„Să vă duceți la judecată, să vă apărați!"** „Eu nu am de ce să mă duc. Eu n-am de împărțit nimic cu omul ăla. Mă duc în casă la mine acum".

Așa încât, fără nici un alt cuvânt, Stela Stretcu ne-a lăsat singuri. Și, pentru că verișoara indicată de Gheorghe Bozgan părea că știe mult mai multe, am mers la casa acesteia. Negăsind-o, am sunat-o la telefon într-o altă zi.

„Nu știu cine e Bozgan ăsta!"

Pentru că, subtil, în cadrul discuției pe care am avut-o față în față, Bozgan ne-a indicat că verișoara, Mariana Botaș, ar fi cauza problemelor Stelei Stretcu, am întrebat-o pe aceasta de ce a dorit să devină curator și s-o pună sub interdicție: **„Cum să nu încerc. Nu ați văzut în ce hal trăiește? Nu doream să-și distrugă casa, de aceea am făcut cerere de punere sub interdicție. N-am reușit pentru că n-am putut s-o scot din casă și s-o duc la spital pentru a i se face o expertiză. Eu o vizitez din când în când, dar nu mă primește întotdeauna. Doar când vrea ea".**

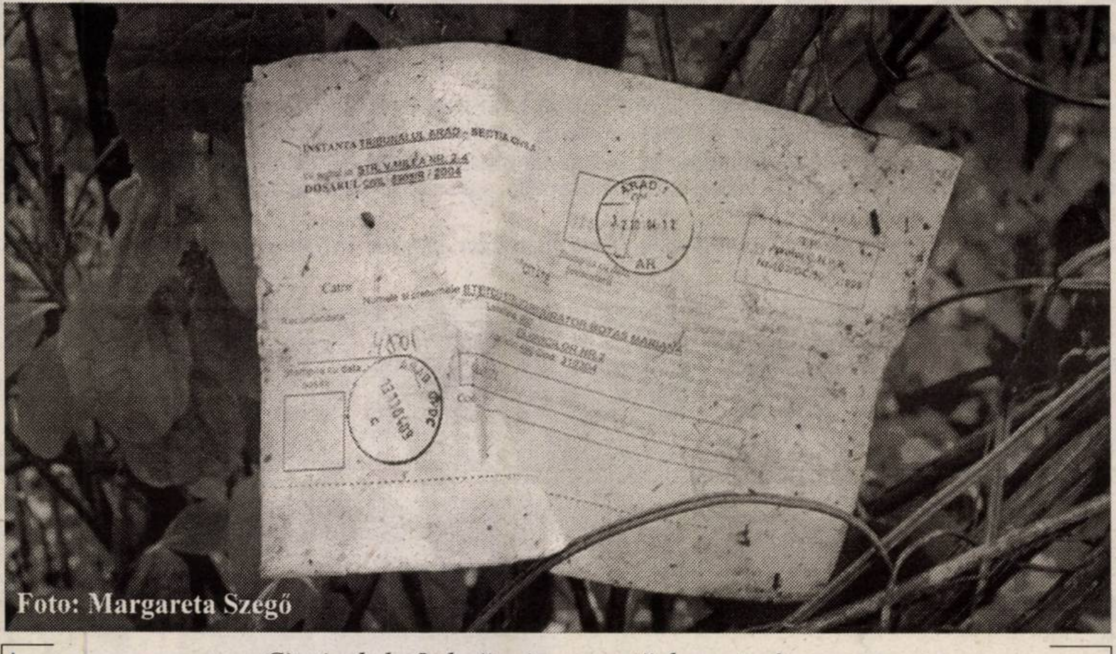
Foto: Margareta Szegő

Citația de la Judecătorie aruncată de poștaș în pom

Referitor la acuzație, că ea ar fi convins-o pe verișoara sa să vândă mașina de cusut, în cele câteva ore în care aceasta - conform celor spuse de Bozgan - ar fi fost în curtea casei Stelei Stretcu, Mariana Botaș, revoltată, ne-a zis: **„De unde să știu eu că mașina de cusut ar fi fost acolo? Cine e Bozgan ăsta? Doamne, Dumnezeule, acum vrea să pună vina pe mine? N-a fost nici o mașină de cusut în curte la verișoara mea. Sunt doar invențiile lui. Nici un om normal nu s-ar fi dus să lase o asemenea valoare la ea acasă. De fapt, n-ar fi lăsat-o la nimeni acasă! De ce n-a ținut mașina de cusut în automobil, dacă zice că a avut-o (deși nu cred!), s-o tracteze și s-o ducă cu el. O stradă întreagă vă spune că el n-a lăsat nici o mașină de cusut la Steluța și dumneavoastră îl credeți pe individul ăla!? Eu n-am știut nimic despre ceea ce se întâmplă până nu m-au sunat vecinii să-mi spună că Steluța a primit o sentință de la Judecătoria din Ineu, prin care trebuia să plătească nu știu câte miliarde. Omul ăla minte, să știți! Vrea doar să-i ia casa femeii și nu-i pasă de nimic și de nimeni. Dar n-o să o facă, chiar dacă trebuie să cheltuim bani pentru drumurile la judecată. Eu i-am făcut recurs Steluței, că altfel cine știe ce se întâmpla!".**

Luca Condiotto - italianul care i-ar fi dat lui Bozgan banii

Așadar, procesul se va judeca la Timișoara, fiind trimis de la Arad, pe motiv că suma cerută de reclamant, Bozgan Gheorghe, depășește un miliard de lei. Unii spun că Bozgan și-ar fi redus pretențiile în privința sumei, de la 25 de mii de euro la 24.300 de euro, tocmai pentru ca procesul să rămână în județul nostru, pe la foști colegi judecători și.. cine știe? Acest aspect nu ne-a fost confirmat și de aceea nu-l catalogăm decât ca zvon. Explicația lui Bozgan în această privință este aceea că și-ar fi redus pretențiile deorece avea interesul de a nu se mai lungi judecata prin trimiterea la o altă instanță competentă material sub aspect valoric, **„în condițiile în care proprietarul sumei** (reclamantul susține că e vorba de Luca Condiotto, cetățean italian - n.n.) **mă amenință cu acționarea în justiție deoarece el îmi dăduse banii pentru a cumpăra piesa în cauză, care, în final, urma să-i fie predată lui, iar eu nu-i puteam preda piesa sau returna banii".**

Țeapă de 25 de mii de euro

Un aspect asupra căruia nu ne-am oprit până în acest moment al investigației noastre este acela al valorii mașinii de cusut Singer. Nu credem să existe foarte mulți oameni care să știe cât poate valora, „pe bune", o mașină de cusut, fie ea veche de mai bine de o sută de ani. Nici noi nu știam, în momentul debutului demersului nostru jurnalistic. Nu aveam habar nici dacă aceste mașini conțin platina care le-ar da valoarea. Așa încât, ne-am adresat unei persoane care se ocupă de mai bine de 20 de ani cu repararea mașinilor de cusut, Aurel Per. Prima propoziție rostită de acesta, în momentul în care i-am spus că am venit să ne interesăm de mașini de cusut Singer, vechi, a fost o întrebare: **„De ce, ați pățit-o cumva?".** Răspunsul nostru negativ l-a făcut să adauge: **„Domnilor, o mașină de cusut poate valora 25 de mii de euro doar atunci când e vorba de o țeapă".** În continuare, domnul Per ne-a spus că are cunoștință despre escrocheriile cu mașini de cusut, că și la dumnealui au venit unii să-l încerce. **„N-au avut nici o șansă și le-am spus și altora care au venit să mă întrebe dacă e bine să facă afaceri cu așa ceva. Și eu am mașini Singer vechi de 130-140 de ani. Nu contează decât amintirea și vechimea lor. Eu, spre exemplu, am cumpărat una din piață, veche de 130 de ani, cu doar 200 de mii de lei"**, ne-a precizat domnul Per, arătându-ne, în atelierul său, câteva dintre aceste piese. Mai mult, domnul Aurel Per ne-a arătat, într-un catalog, mașini de cusut industriale, de ultimă generație: **„Știți cât costă? Cu tot cu taxe ajung la vreo 8000 de euro. Mai mult nu. În mod sigur. Așa încât, nu vă încredeți în nimeni".**

La nivel de zvon, despre mașini de cusut vechi, care ar avea o asemenea valoare (cea pe care susține Gheorghe Bozgan că a avut-o), am aflat, într-adevăr nu de la un specialist, că s-ar fi fabricat 60 în secolul trecut și că, dintre acestea, șase ar fi ajuns în România. Doar că, toate cele 60 aveau documente însoțitoare (expertiză, acte cu foștii proprietari etc). Or, în cazul nostru nici vorbă de așa ceva! Chiar Gheorghe Bozgan ne-a spus că mașina, în momentul în care a cumpărat-o, n-a avut acte doveditoare în privința valorii! Dacă n-a știut ce cumpără, atunci de ce a cumpărat un Singer vechi - că, din câte știm, Gh.Bozgan nu e croitor? Ciudat!

Ana Ionescu: „Bozgan n-a fost singur la notar!"

Vânzătorul mașinii, doamna Ana Ionescu, cea cu care am purtat două discuții telefonice, la interval de o zi, și-a amintit, în momentul apariției primului articol, că i-a vândut lui Gheorghe Bozgan mașina de cusut, însă dumneaei susține că a fost doar un intermediar. **„Eu am vândut mașina de cusut. Omul a venit și a cumpărat-o. Nu era a mea, el a venit, a verificat seria și a hotărât s-o cumpere. Nu știam eu prea bine ce valoare are, nefiind specialist, dar cel care m-a rugat să i-o vând m-a asigurat că valorează suma respectivă. La început am cerut 30.000 de mii de euro."** În privința adresei pe care a declarat-o în fața notarului, în momentul încheierii actului de vânzare-cumpărare, Ana Ionescu ne-a explicat: **„Eu, întotdeauna am stat în Arad. Domiciliul l-am avut în Vladimirescu, dar am stat în Arad. De aceea apare, adresa mea, în fața notarului, pe Vladimirescu".** În ceea ce privește anunțul făcut în „Adevărul", acesta este semnat de Ana Ionescu, adresa trecută de ea fiind pe o stradă în municipiul Arad. **„Da. Am dat adresa la care puteam fi găsită în caz de ceva"**, ne-a spus Ana Ionescu. În privința adresei acesteia, ca urmare a unei adrese oficiale înaintate Oficiului Județean de Evidență Informatizată a Persoanei, am primit răspunsul că doamna Ana Ionescu a avut domiciliul, până în anul 2003, în municipiul Arad. Din anul 2003, Ana Ionescu figurează în evidențele informatizate ca având domiciliul în localitatea Vladimirescu, exact adresa care apare și pe actul făcut în fața notarului Morariu.

Totuși, nu putem să omitem un amănunt pe care Ana Ionescu l-a subliniat, cu privire la momentul în care a semnat cu Bozgan Gheorghe actele de vânzare-cumpărare. **„Gheorghe Bozgan n-a fost singur în fața notarului. Era cu un alt cetățean. Un italian"**, ne-a spus cea care a vândut mașina de cusut, declarație care contrazice mărturia lui Bozgan, cel care spunea că a fost singur la notar și că trebuia să se întâlnească cu italianul (în aceeași zi în care a luat și cumpărat mașina marca Singer) undeva, dar a greșit drumul. Păi, dacă italianul era cu el, de ce să se mai întâlnească în altă parte?

Bozgan ne-a mințit în legătură cu cercetările polițiștilor

Pentru că Gheorghe Bozgan a susținut în fața noastră că polițiștii i-au descoperit pe cumpărătorii mașinii de cusut, cei care ar fi dezasamblat-o pentru a găsi platina, dar n-a vrut să ne dea numele acestora, chipurile pentru a nu influența procesul, am luat noi legătura cu reprezentanții acestei instituții. Dacă comandatul Poliției municipiului Arad, Gheorghe Țica a spus că nu există cercetări în această privință, subiectul nefăcând obiectului vreunui dosar, comandantul Inspectoratului Județean de Poliție Arad, Nicolae Gudiu a fost mult mai tranșant: **„Mașini Singer spuneți? Frecții cu Cico. Cred că sunt escrocherii la mijloc, că știți cum e..., unii pică în plasă. N-avem nici un dosar care să conțină aspectele semnalate de dumneavoastră. Vă dați seama, dacă nu le are Țica, cum să le am eu!".** (Nota bene - de la Poliția Ineu am obținut același răspuns: nu au prins pe nimeni!) Ei bine, dacă până acum n-am putut-o spune, acum nu mai avem nici un dubiu că declarația, lăsată ziarului de Gheorghe Bozgan (referitoare la martorii găsiți de Poliția Arad) reprezintă, cel puțin în parte, o minciună. Prima și singura dovedită, pentru celelalte neavând probe, deocamdată.

Lucruri care nu se leagă

Ce-ar mai fi de spus în toată această poveste, care seamănă izbitor a escrocherie? Destule, credem noi. Vom sublinia însă doar câteva aspecte care nouă ni s-au părut mult prea bătătoare la ochi. Și, în cazul în care Poliția Arad va face până la urmă cercetări, cu siguranță, având în vedere mijloacele pe care le are la dispoziție, va descoperi întregul adevăr. Sau, dacă e escrocherie, atunci va descoperi escrocheria.

Până atunci însă... Poate pierde cineva, atât de ușor, o casă în schimb la o mașină de cusut veche? Să sperăm că nu. Asta pentru că nu ne putem explica, în acest caz, următoarele:

1. De ce minte Gheorghe Bozgan în legătură cu găsirea cumpărătorilor de către Poliția Arad?

2. De ce Gheorghe Bozgan pune vina pe verișoara Stelei Stretcu - despre care spune că are gânduri necurate în privința proprietății - și folosește ca martori persoane care nu declară nimc altceva decât că pârâta își vinde lucrurile din casă? Că doar, a vinde lucrurile din casă nu înseamnă că poți să dai și ceva ce nu ai. Și, cum susține Stela Stretcu, nici nu a avut niciodată!

3. De ce a cumpărat Gheorghe Bozgan o mașină de cusut în valoare de 25 de mii de euro fără să aibă nici un act care să dovedească valoarea acesteia?

4. De ce spune Gh.Bozgan că a fost singur în fața notarului, iar Ana Ionescu spune că era de față și italianul?

Oare acel martor, Iacob Iosif, pe care în final Bozgan nu l-a mai recunoscut, nu a fost doar un pretext pentru ca această cauză să fie judecată la Ineu și nu l-a Arad, din nu știm ce rațiuni?

5. De ce nu a găsit Gheorghe Bozgan pe altcineva decât pe biata femeie singură și bolnavă, adică o familie căreia să-i lase mașina de cusut, având astfel mai mulți martori? Și, oricum, de ce nu a făcut nici măcar un act de mână semnat cu Stela Stretcu pentru a putea dovedi existența aparatului în curtea femeii?

6. Cum, în ziua de azi, fără probe concludente, un judecător, la Ineu, poate nenoroci și deposeda de casă și de un teren (evaluat de experții pe care i-am consultat la 65-70 de euro), un om fără a avea probe concludente la dosar?

7. Cum ar putea cineva să creadă, cunoscând-o pe Stela Stretcu, și văzând-o în ce hal este, că aceasta ar cunoaște care este valoarea mașinii pe care Gheorghe Bozgan susține că i-a lăsat-o în curte? Și, mai ale, să contacteze doi cumpărători, amatori de chilipir?

8. Și, în fine, marea noastră nedumerire: a existat, cu adevărat, mașina de cusut?

***

În discuțiile purtate în cadrul redacției pe seama acestui caz, cineva sugera că s-ar putea lua în calcul și situația ca Gheorghe Bozgan să fi fost el însuși victima unei înșelătorii, în sensul că mașina era fără valoare și, găsind-o ulterior (nu se știe pe baza căror informații, da totuși cam ciudat) pe Stela Stretcu să se gândească că doar așa își poate scoate pârleala. Poliția trebuie să cerceteze cazul și să scoată la lumină adevărul. Altfel, nu o să știm singur niciodată cine este escrocul.

Împreună, pentru
viitorul baronilor PSD
Fapte care este politica mea!
www.coruptie&pur.ro
STOP
SMELL ROSES

400 de săli de sport pentru baronii PSD

Cele 400 de săli de sport i-au adus lui A. Năstase un Mercedes.

Cele 400 de săli de sport au constituit tot atâtea **„țepe” pentru bugetul țării**.

Doar la 6 săli de sport din județele Cluj și Sălaj s-au plătit, în plus față de valoarea de adjudecare, 49,5 miliarde lei.

Cât se va plăti în plus pentru 400 de săli vom vedea, după 28 noiembrie, la judecarea **procesului „Săli de sport pentru baroni”**.

Arde-la vot în 28!

(c.796/2004)

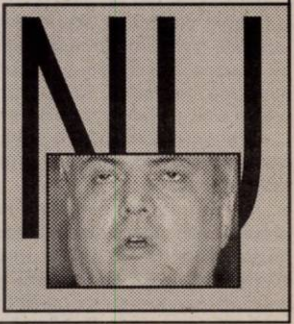

Raport Privind campania electorală desfășurată în perioada 12-17 noiembrie 2004

Atacuri murdare în locul argumentelor

Consemnăm continuarea campaniei negative, cu tonuri care depășesc limitele bunului simț și ale comportamentului civilizat în campanie, din partea Uniunii PSD + PUR care abundă în atacuri dure, la limita decenței, aduse partenerilor de întrecere și în special Alianței D.A. Este o continuare a campaniei murdare din preajma alegerilor locale, condusă pe aceleași principii de actori care apără aceleași culori.

Campanie pe spatele pensionarilor

Pensionarii și problemele lor stau în atenția tuturor formațiunilor care își permit articole electorale. Uniunea PSD + PUR, prin lista de propuneri atribuită lui Mircea Geoană, face promisiunea unei pensii medii de 100 euro. Alianța D.A. arată că Guvernul său va recorela pensiile. PRM atinge de asemenea problema pentru ca PNG să dubleze dintr-o mișcare și pensiile și salariile. ***Pentru că nici un partid nu a punctat esența problemei, și anume recorelarea reală a pensiilor, decente și egale pentru pensionarea în aceleași condiții de meserie și vechime și nici sursele pentru majorări, considerăm că se caută doar obținerea de voturi prin promisiuni insuficient justificate, unele de-a dreptul fantasmagorice.***

Administrație

Problemele legate de administrație se regăsesc prin diferite abordări în mai toate platformele. Am selectat doar câteva care frizează ridicolul. Conduce în top candidatul PRM, Bogdan Cantaragiu, care pentru a câștiga atenția arădenilor, din postura de candidat impus de centru, promite că municipiul Arad va deveni municipiu de rangul I (fără a preciza de unde aduce surplusul de locuitori pentru aceasta), că județul va fi clasat între primele 10 ale României la toate capitolele (din sorgintea lui „Vom face totu'”...) și că va recupera toate instituțiile descentralizate pierdute de Arad, și enumerarea poate continua. Dan Vasile Ungureanu (PSD + PUR) continuă ideile colegului peremist, promițând „realizarea și implementarea transferului de putere între autoritățile locale și centrale”, „dezvoltarea infrastructurii locale prin soluții de protecția mediului” și de asemenea putem continua cu alte mostre de limbaj de lemn sănătos, electoral. PRM, prin Aurel Ardelean, propune reabilitarea Cetății Ineului, inițiativă la care subscriem din inimă, cu condiția să nu aibă aceeași soartă cu alte asemenea promisiuni lansate de același pesonaj, vezi Stadionul Gloria sau fantomaticul Centru Oncologic, care de câțiva ani așteaptă să prindă viață în Cartierul Alfa din Arad.

Învățământ superior

Prezența unui rector pe listele electorale a adus în prim-plan promisiunile legate de dezvoltarea învățământului superior însă constatăm că problematica este atacată și de alte formațiuni politice. Uniunea PSD + PUR scoate în față un specialist, onorabilul profesor Teodor Pătrăuță, titular la Școala Generală din Ineu care, în calitate de cadru didactic plătit cu ora la universitatea privată din Arad pozează în specialist în probleme universitare. Dan Vasile Ungureanu, de la aceeași formațiune, promite două probleme rezolvate de mult de legislație. Autonomia universitară, pe care în calitate de prefect a căutat să o încalce în câteva rânduri, dar pe care promite să o rezolve, este stipulată de Legea învățământului (lege organică!). Liberul acces la studii, la toate nivelurile, în România, este stipulat, printre altele, de Constituție și nu așteaptă ca un viitor senator de Arad să-l poată rezolva. O platformă bogată de probleme este propusă de Aurel Ardelean, rector, care, în numele PRM, aruncă o serie de imprecizii și confuzii de termeni în fața electoratului. Fără a intra în toate detaliile, amintim de ***„primul consorțiu internațional”*** din România, care ar fi fost semnat de Universitatea privată cu o universitate din Tubingen, Germania. Cu siguranță este primul, deoarece legea consorțiilor încă nu a fost promulgată. De asemenea, ***înființarea unui târg permanent de joburi pentru studenți și absolvenți*** este o idee aparent extraordinară dar care nu poate fi transpusă în practică deoarece acest gen de „târguri” este altceva decât cele de tip iarmaroc, care funcționează neîntrerupt. ***Remunerarea cadrelor didactice comparativ cu misiunea pe care o au și reconsiderarea poziției lor în societate*** reprezintă un demers onorabil, dar pur electoral deoarece este făcut de conducătorul unei instituții recunoscute tocmai prin nivelul extrem de scăzut al salariilor cadrelor didactice.

Biserica și implicarea politică

Sfântul Sinod al Bisericii Ortodoxe Române a decis că Biserica nu poate fi implicată în campania electorală. Cu toate acestea, la Arad, oamenii bisericii au fost invitați să voteze un anume partid. La Conferința Preoțească, întrunire care se desfășoară de două ori pe an, desfășurată în 16 noiembrie la Protopopiatul Arad, cu participarea tuturor preoților din Protopopiat, a fost invitat și Aurel Ardelean, candidat PRM pentru Senat. În cuvântul său care i-a fost acordat de părintele Vasile Pop, candidatul Aurel Ardelean a îndemnat explicit preoții să voteze cu toții Partidul România Mare. Considerăm că s-a încălcat astfel decizia Sfântului Sinod prin transformarea unei întruniri preoțești în prilej de campanie electorală.

Grupul ARgus 2004

Frauduloși

Valentin A., în vârstă de 20 de ani, din Republica Moldova a încercat să treacă granița cu trenul rapid „Dacia” care circulă pe relația București-Viena pe la Punctul de trecere al Frontierei Curtici cu un pașaport românesc. În timpul controlului, studiind cu atenție documentul, polițiștii de frontieră au constatat că persoana care a prezentat pașaportul la control nu seamănă cu cea din fotografia documentului.

Au efectuat cercetări și au aflat că tânărul a intrat legal la noi în țară în baza pașaportului personal eliberat de autoritățile competente din Republica Moldova. În ceea ce privește modul în care a obținut pașaportul românesc, **Valentin A.** a declarat că i-a fost încredințat de către titularul acestuia , contra sumei de 100 de euro. El a declarat că a procedat astfel deoarece dorea să ajungă în Austria pentru a-și găsi un loc de muncă și nu avea viză de intrare pentru Ungaria.

„Persoanei în cauză i-a fost întocmit dosar penal sub aspectul săvârșirii infracțiunilor de fals privind identitatea și tentativă de trecere ilegală a frontierei de stat, cercetările fiind cotinuate de către lucrătorii poliției”, a declarat subcomisarul de poliție **Ion Mareș** - purtătorul de cuvânt al Inspectoratului Județean al Poliției de Frontieră Arad.

• Tot cu un pașaport care nu-i aparținea a încercat să iasă din România și **Eusebiu B.** în vârstă de 24 de ani. A fost descoperit și acesta de către polițiștii de frontieră. Acesta a explicat că avea dreptul de folosință al pașaportului suspendat pe o perioadă determinată și a sustras pașaportul de la o cunoștință. Intenționa să ajungă în Italia în vederea găsirii unui loc de muncă la negru.

Tânărul este cercetat pentru săvârșirea infracțiunii de fals și uz de fals privind identitatea și tentativă de trecere ilegală a frontierei de stat.

Nadia Bodran

Noua Lege privind salarizarea în sănătate

Executivul a aprobat, prin Ordonanță de Urgență, la pro-punerea ministrului Sănătății, o nouă Lege de salarizare în Sănătate care prevede majorarea salariilor pentru toți angajații din unitățile sanitare publice, precum și acordarea a 20 de tichete de masă, în 2005, informează MS, într-un comunicat transmis, ieri, Rompres.

Totodată, personalul sanitar va beneficia de unele facilități specifice sistemului de sănătate.

"Îi asigur pe toți angajații sistemului sanitar ca toate drepturile câștigate în urma negocierilor vor fi respectate. De asemenea, garantez tuturor lucrătorilor din sănătate că vom găsi fonduri necesare și nu va fi absolut nici o problemă în luna decembrie cu plata salariilor”, a declarat ministrul Sănătății, dr. Ovidiu Brînzan.

Ministrul Sănătății apreciază, în context, hotărârea reprezentanților Federației Sanitas de a suspenda greva generală ce urma să fie declanșată la începutul săptămânii viitoare.

Binecuvântarea lucrărilor la biserică

O nouă filă pentru monografia satului Prunișor

Ce poate fi mai însemnat pentru comunitate decât biserica? Istoria obștii se împletește cu istoria bisericii și printre cele mai importante momente din viața cetății sunt cele legate de locul de închinăciune al credincioșilor.

Astfel de „clipe" însemnate în istoria satului și a bisericii am găsit consemnate de regretatul învățător Vasile Brăiloiu în „Monografia satului Prunișor" (localitate unde a fost dascăl între 1933 și până în 1 ianuarie 1956, când a fost transferat la Sebiș). Și tot o zi istorică pentru credincioși și biserica ortodoxă am trăit duminică, 14 noiembrie, cu ocazia binecuvântării lucrărilor la sfântul lăcaș.

Crânguri și biserici

„Încă din timpurile foarte vechi, pe aceste locuri s-au așezat câteva familii de români, formând mai multe crînguri. În apropiere de șoseaua de azi, pe pantele domoale ale Dealului Imaș, pe locul unde se află cimitirul, s-au așezat câteva familii. Fiindcă terenul pe care s-au stabilit semăna cu o grădină înconjurată de păduri, și-au numit așezarea crîngul Grădina. Mai târziu, numirea a fost tradusă în ungurește Kertes. Locuitorii i-au spus Chertiș sau Cerciș.

În partea de sud a cimitirului de azi, a fost construită o biserică de lemn, de către locuitorii acestui crîng. Locul unde a fost construită s-a cunoscut până prin anul 1960.

Pe pantele Dealului Hălmăgeni, de la Vadul Onii în sus, s-au așezat câteva familii ce purtau numele Hălmăgean (poate veniți din părțile Hălmagiului), iar altele pe Dealul Iepure. Așezarea aceasta s-a numit crîngul Hălmăgeni. Și locuitorii acestui crîng, au construit o biserică din lemn, în apropiere de Vadul Onii, pe locul numit Bisericuța.

Pe partea stângă a Văii, lângă șosea, pe Dealul Baii, s-a format crîngul Cofăneștilor.

Deși erau dispersați pe crînguri, locuitorii alcătuiau o singură așezare ce purta numele Chertiș (ungurește Kertes). Crîngul Hălmăgeni fiind cel mai îndepărtat, s-a mai numit Chertișul de Sus, iar cel de lângă cimitir Chertișul de Jos.

După ce toți locuitorii s-au adunat pe vatra nouă au construit o biserică de piatră albă adusă de la Găvojdia (Livada) din cariera grofului Keneski. Turnul a fost construit din lemn. Biserica a fost acoperită cu șindrilă.

Biserica a fost reparată în mai multe rânduri. În anul 1889 prin preocuparea preotului Damaschin Ștefan s-a construit și turnul din cărămidă. Până în anul 1929, clădirea se deteriorase mult. Pereții fisurați începuseră se de deplaseze. Acoperișul de șindrilă era cârpit cu bucăți de tablă și de carton asfaltat. Necesita reparații radicale. Consiliul parohial a început să strângă fonduri pentru renovarea bisericii. În anul 1929, a primit 20 mii lei ajutor de la Ministerul Cultelor. În anul 1933, a primit un ajutor bănesc de la firma Beretău și banii au fost depuși la banca Victoria din Buteni. S-au vândut 77 șinice de porumb și 19 șinice de grâu de la fondul de bucate. Astfel că, la 25 aprilie 1933, au fost angajați maiștri pentru repararea bisericii. Cheltuielile s-au ridicat la suma de 79.529 lei.

Exact după unsprezece ani de la sfințire, adică la 17 septembrie 1944, clădirea bisericii a fost avariată grav în timpul luptelor dintre armatele române și cele maghiare în zilele de 17, 18 și 19 septembrie. Un obuz de artilerie a căzut la baza turnului și două au spart peretele dinspre nord. Clădirea nu s-a mai putut repara. În luna iulie 1950, turnul s-a dărâmat singur, până la temelie. Din cauza zguduiturii a crăpat peretele la școală. În anul următor a fost demolat și corpul clădirii.

În toamna anului 1944 s-a amenajat o capelă în localul fostei școlii confesionale, în care s-a oficiat serviciul religios până la 1 noiembrie 1981" - se consemnează în monografia menționată (din păcate, deocamdată doar în stadiu de manuscris).

Biserică nouă

Consiliul parohial a început o acțiune pentru strângerea fondurilor necesare construirii unui nou local. În anul 1947, comuna a tăiat pădurea de pe cele 30 ha din Cioaca Ulmului. Lemnul de stejar a fost donat Consiliului parohial ca să-l valorifice în vederea sporirii fondului pentru construirea bisericii.Cu banii obținuți din vânzarea lemnelor s-au cumpărat 17 mii bucăți cărămizi, scânduri și ciment. Însă materialele de construcție au fost luate sub formă de împrumut de către conducerea comunistă. Văzând că autoritățile vremii uită să le restituie, credincioșii au făcut alte donații pentru sfântul locaș.

Construcția a fost începută în luna aprilie 1974. Clădirea a fost acoperită în anul 1975. În anii următorii a fost tencuită, în anul 1981 a fost pictată de către pictorița Angela Voiticeanu din Arad. La 1 noiembrie 1981 a fost sfințită de către vicarul episcopal Gherasim Hunedoreanu asistat de consilierul adm. econ. Bupte, arhidiacon eparhial Babuța, protopopul Ineului Ioan Brădean și un sobor de preoți: Mladin Simion din Hășmaș, Monea Ștefan din Ignești, Ardelean Ioan din Buhani, Moț Dorel din Cărand și Puiu Ioan din Prunișor.

Preoții care au păstorit în satul Chertiș (Prunișor) despre care își amintesc bătrânii sau se găsesc urme scrise au fost: Ghergar Iosif, Ghergar Alexandru, Damaschin Ștefan, Draga Gheorghe, Miculița Sabin, Florian Roxin, Ioan Cosma, Ionuțaș Aurel, Puiu Ioan, Covăsânțan Stelian, iar din 1990 preot paroh este Alexandru Botea.

Casă parohială și nou chip pentru biserică

În cei 14 ani de păstorire în parohia Prunișor, pr. Alexandru Botea a fost într-un continuu șantier. Dacă a avut șansa să vină într-o biserică nouă, nu același noroc l-a avut cu casa parohială care - construită între 1911-1913 - a trebuit să fie demolată în 1990. Atunci au început lucrările la noua casă și se apropie acum de finalizare (au rămas de făcut doar tencuielile exterioare).

De parcă nu erau destule cheltuieli pe seama credincioșilor, în urmă cu câțiva ani a început să se degradeze țigla de pe biserică. Din cauza calității jalnice ajunsese în întregime defoliată și prezenta riscul deprecierii rapide a structurii de lemn și a picturii. Era nevoie de alți bani. Și părintele a găsit - pe lângă jertfelnicia credincioșilor - înțelegere din partea Primăriei Sebiș, care a înțeles să ajute, în „contul" împrumutului uitat de peste cinci decenii, cu materialele de construcție necesare reparațiilor. Astfel că în acest an s-a înlocuit țigla în totalitate, s-au vopsit turnul, parcanele și întreaga fațadă a bisericii.

Încununarea acestor împliniri s-a făcut într-o adevărată sărbătoare, prin binecuvântarea lucrărilor de către P. S. dr. Timotei Seviciu, episcop al Aradului, Ienopolei, Hălmagiului și Hunedoarei. Deși a plouat fără oprire, un număr impresionant de credincioși l-au așteptat pe chiriarh în fața sfântului lăcaș, iar corul Bisericii Ortodoxe Sebiș (condus de prof. Ștefan Alb) l-a întâmpinat cântând imnul arhieresc. În numele lor, a rostit cuvântul de beneventare pr. Beni Ioja, protopopul de Sebiș. După ce a mulțumit, P. S. **Timotei Seviciu** a oficiat slujba de binecuvântare împreună cu un ales sobor de preoți: pr. **Simion Mladin** (secretar eparhial), pr. **Beni Ioja** (protopopiatul Sebiș), pr. **Bogățean Iosif** (Zimand Cuz), pr. **Popa Mihail** (Sebiș II), pr. **Petcuț Flavius** (Cărand), pr. **Bătrân Radu** (Dezna) și **Botea Alexandru** (parohul locului). S-a înconjurat, în procesiune, biserica, făcându-se scurte ectenii în cele patru laturi. S-a continuat cu liturghia ahierească, P. S. dr. Timotei vorbindu-le credincioșilor, în cuvântul de învățătură, despre milostivul samaritean.

Sfintele slujbe s-au încheiat cu un moment solemn pentru preot și parohie, pr. Alexandru Botea fiind hirotesit în grad de iconom pentru osârdia de care a dat dovadă în înfrumusețarea bisericii. În cuvântul său P. C. părinte iconom a mulțumit în numele celor 550 de suflete pe care le păstorește sintetizând în ceas de sărbătoare, legătura dintre biserică și obște:

„Prea Sfinte Părinte Episcop, Vă sărut dreapta și vă mulțumesc pentru distincția de iconom acordată - distincție care mă onorează, dar mă obligă în același timp și Vă asigur pe mai departe de supunere fiiască și ascultare.

Distincția aceasta eu o dedic credincioșilor din parohia Prunișor și familiei mele și ori de câte ori eu o voi purta îmi va aminti de această minunată zi din viața mea.

Iubiți credincioși, vă mulțumesc astăzi pentru tot sprijinul acordat, pentru ca toate lucrările proiectate de către noi în acești ani să se încheie cu succes. Vă mulțumesc că ați fost alături de mine în toate încercările prin care am trecut."

Vasile Filip
Foto: V. Musca

Evanghelia de duminică

Noaptea bogatului

Este de-a dreptul scandalos ce se întâmplă în Duminica a XXVI-a după Rusalii: „Unui om bogat i-a rodit din belșug țarina" (Luca XII, 16). Știam că în mila Lui „face să răsară soarele peste cei răi și peste cei buni și trimite ploaie peste cei drepți și peste cei nedrepți." (Matei V, 45), dar ni se pare prea de tot ca belșugul să vină tot peste cel bogat. Oare nu erau atâția săraci în Israel cărora Domnul să le poată umple jitnițele? Aproape că înțelegem iritarea lui Iona după episodul Ninive: „Știam eu că Tu ești un Dumnezeu Îndurat și Milostiv" (Iona IV, 2), iar acum, într-adevăr, remarca Ecclesiastului ne apare cât se poate de pertinentă. „Este încă o nepotrivire care se petrece pe pământ, adică sunt drepți cărora li se răsplătește ca după faptele celor nelegiuiți, și sunt păcătoși cărora li se răsplătește ca după faptele celor drepți. Am zis că și aceasta este o deșertăciune." (Eccles. VIII, 14).

Și totuși, avem o reținere. Nu ni se spune că bogatul și-ar fi dobândit avuțiile pe căi nedrepte. Ba dimpotrivă, acesta ne apare mai degrabă ca un tip deosebit de pragmatic, cu autentice calități manageriale, interesat de buna chivernisire a rezultatelor muncii sale. De altfel, ar fi o eroare să tâlcuim simplist această parabolă, rezumându-ne la a înfiera bogăția și îmbuibarea. O atare abordare într-o societate cvasi-sărăcită cum este cea în care trăim, ar presupune o doză serioasă de cinism. De altfel, pauperitatea nici nu constituie un permis de liberă trecere spre Împărția lui Dumnezeu. Din nefericire, clasa muncitoare nu merge totdeauna în paradis!

Și totuși bogatul acesta are câteva probleme.

În primul rând, monologhează prea mult. În trei versete consecutive „zice" tot el: „zice cugetând în sine" (v.17): „zice" despre ce va face cu bunătățile sale (v. 18) și tot el „zice sufletului" său (v. 19). Este totuși prea mult! Nu mai este loc pentru nimeni să intre în dialog cu el.

În versetul 20, însă, Dumnezeu intervine miraculos. Este o minune, am putea spune, să auzi glasul Creatorului, dar orice minune se petrece doar atunci când omul nu mai percepe minunea propriei sale vieți, și când se crede îndreptățit să exploateze, după propriile capricii, un univers în care se vrea singurul stăpân. De trei ori a tot „zis" bogatul, dar acum a venit vremea să „zică" și Dumnezeu...

„Dar Dumnezeu a zis" (v. 20). Cu acest „dar" Dumnezeu falimentează de fapt orice proiect făcut fără El și dintr-o dată, bogatul nostru ne apare mult mai uman, aproape un nefericit... Obișnuit să ia singur decizii, se confruntă acum cu situația inadmisibilă pentru el, în care altcineva hotărăște în locul său (și nu într-un domeniu oarecare).

Bogatul din Duminica a XXVI-a după Rusalii mai are o problemă. El trăiește într-o confuzie generalizată. Se mișcă într-o beznă adâncă... O adevărată noapte...

Îi lipsește orice reper pentru a înțelege că există un lanț logic între „Dar" și „Dăruiește". Când acest lanț se rupe, dispare mulțumirea. Iar când dispare mulțumirea apare păcatul. „Și ori de câte ori Dumnezeu dă omului bogății și bunuri și îi îngăduie să mînânce și să-și ia partea lui și să se bucure de munca lui, acesta este un dar de la Dumnezeu". (Ecles. V 18). „Acela care se bucură de un lucru oarecare în această lume, fără a rosti o binecuvântare, comite un abuz"

Bogatul nostru falimentează în fața jitnițelor sale pline. Mănâncă fără să mulțumească Celui care a scos pâinea din pământ. „Așa cum mâncați, așa Îl slujiți pe Dumnezeu" (Rabi Israel Baal Șem Tov): Bogatul nu știe să-ți îmbie sufletul să mănânce adevărata hrană și de aceea sufletul se va cere de la el.

... Poate pentru noi, pentru că în această Duminică a XXVI-a după Rusalii - prima din postul Crăciunului acestui an - să ne ajute a vedea în tot ceea ce avem un dar al lui Dumnezeu. Și să ne pregătească spre a-l mulțumi pentru divinul „Dar" ce ne va fi adus prin Nașterea Fiului Său - întrupat pentru noi și pentru a noastră mântuire.

pr. Gheorghe Gogan

Provocarea japoneză

„Suntem aici, intrăm în afaceri, 2005 va fi anul nostru”

Compania japoneză Yazaki Corporation, unul dintre cele mai importante grupuri la nivel mondial cu activitate în industria constructoare de mașini, este prezent pe piața românească încă din anul 2003 prin investiția de tip green-field de la Crângul lui Bot, zona industrială Ploiești. Fabrica pe care grupul japonez a construit-o în Ploiești produce cabluri pentru autoturisme. Yazaki Corporation Japonia, compania mamă, operează la nivel global, are peste 120.000 angajați în cele 120 de fabrici pe care le deține în toată lumea și o cifră de afaceri de 10 miliarde de dolari. Compania deține o cotă de piață de 35%. Practic o mașină din trei produsă în lume, este dotată cu echipamente și componente Yazaki.

Decizia companiei de a investi la Arad, materializată în noiembrie 2003 când a concesionat șapte hectare de teren în zona industrială de vest, a fost luată după o amănunțită comparare a oportunităților. Și Aradul a fost ales în defavoarei Timișoarei. Lucrările la fabrica din Arad au început în februarie 2004 și sunt practic finalizate. Proiectul din Arad reprezintă o investiție evaluată la circa 30 milioane euro fiind una dintre cele mai mari, pe plan local, de până acum. Ca urmare este monitorizată de Agenția Română pentru Investiții Străine . Grupul japonez a primit statutul de mare investitor și beneficiază de facilități acordate de Guvern acestei categorii de investitori la importul de echipamente. **„Este un proiect foarte important pentru întregul nostru grup de companii. Din punctul de vedere a lui Yazaki Group, care este unul de lungă perspectivă, investiția de la Arad este o dezvoltare strategică”**, spune John Ball, director executiv al Yazaki Component Tehnology.

Spiritul japonez al muncii și apartenenței

Întrucât spre deosebire de alte companii care acționează în domeniu procesul de producție presupune în principal prelucrări pe mașini și linii automate și semi-automate și mai puțin procesarea manuală, compania a trimis deja la specializare în Japonia 16 angajați care vor fi implicați în realizarea primului produs, în bloc de relee care va procesa semnale provenite din funcționarea caroseriei autoturismului. El va utila mașini produse de Renault-Nissan. Un alt grup de 30 de oameni sunt acum în Japonia și se vor întoarce de Crăciun în țară. În prima parte a anului viitor compania va avea deja 180 de încadrați pentru ca la sfârșitul anului numărul acestora să ajungă la 250. **„Nu cred că lumea știe cine este Yazaki și ce fel de companie suntem. Se cunoaște în general că suntem o companie japoneză și oamenii au început să vadă japonezi prin Arad. În prezent sunt șase, permanent, dar vor mai veni și alții până la 11”**, spune Ball.

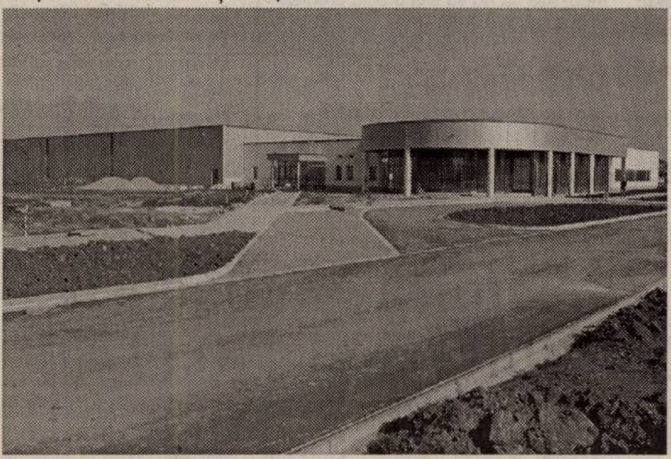

Companiile japoneze sunt diferite față de cele europene sau americane. **„Avem un mod diferit de a privi afacerea. Lucrul important pe care aș dori să-l subliniez, spune directorul executiv este că suntem o companie a oamenilor. Japonezii cred încă în ideea angajării pe lungă durată și de aceea oamenii sunt importanți pentru Yazaki. Vrem să aibă sentimentul că aparțin (sufletește) că au un rol de jucat, că succesul nostru este succesul lor și că astfel vor beneficia de securitate. Deci, e foarte important pentru oameni să știe că aceasta e și compania lor, nu doar un loc unde muncesc și de unde iau bani”.**

Impactul social final al investiției constă în crearea a aproximativ 500 de locuri de muncă până în 2007.

Yazaki Component Technology este cea de-a treia investiție japoneză semnificativă din județul Arad după Takata și Alcoa-Fujikura în domeniul componentelor pentru motoare și vehicule.

Doru Sava

Indecizia Ministerului de Interne

O afacere profitabilă pentru școlile de șoferi

Posibila modificare a examenelor pentru obținerea carnetului de conducere a făcut ca mulți arădeni să se înghesuie la școalile de șoferi, sperând să scape de noile probe, ce ar fi urmat să se introducă de la 1 ianuarie.

După cum se știe, Guvernul anunțase, în urmă cu câteva săptămâni, că în examenul pentru obținerea carnetului de conducere se vor introduce noi probe, cum ar fi conducerea pe timp de noapte sau poligonul. Numai că, așa cum se întâmplă în ultima vreme la noi, Guvernul a revenit rapid asupra măsurii, o dată cu reacția venită din partea posibililor viitori șoferi, anunțând că totul se contramandează, pentru o dată ulterioară.

Între timp, însă, școlile de șoferi au avut parte de o avalanșă de înscrieri, mulți arădeni grăbindu-se, în speranța de a evita noile examinări ce urmau să intre în vigoare din ianuarie.

La Școala de șoferi Custom, spre exemplu, patronul Nicoară Ciuclea a avut parte de o perioadă extrem de profitabilă, la cursuri înscriindu-se mai mulți elevi decât de obicei. **„O dată cu anunțul privind modificarea probelor de examinare, au venit mult mai mulți la înscrieri. Numai că, acele anunțate modificări nu vor mai avea loc, cel puțin deocamdată. Am înțeles că de la anul se va modifica doar partea de chestionar, adică în loc de trei întrebări, a,b și c, vor fi patru, din care concurenții vor trebui să aleagă un răspuns. Proba practică am înțeles că va rămâne la fel, deci nu vor fi probe suplimentare“**, susține Ciuclea.

Firma mergea bine și până acum, după cum declară patronul, dar perioada aceasta tulbure, ca să spunem așa, a adus un profit și mai mare școlii de șoferi.

Nici la Școala Vârtaci situația nu este mai deosebită. Chiar dacă patronul Florentin Aconi-Vârtaci s-a ferit, în prima fază, să ne dea amănunte vis-a-vis de creșterea numărului de cursanți, în cele din urmă a recunoscut că declarațiile contradictorii ale celor din Guvern au fost benefice pentru firmă. **„Toată această poveste ne-a făcut cea mai formidabilă reclamă care ni se putea face, n-a mai trebuit să dăm anunț la ziar pentru o nouă serie. A fost o avalanșă de înscrieri, fiecare venind în ideea că se va schimba regulamentul. Din păcate, la noi, când se ivește ceva la orizont, o modificare, în loc ca oamenii să se bucure, cum se întâmplă în alte țări, toți se sperie, pentru că se așteaptă la rău“**, susține Vârtaci.

Patronul școlii de șoferi nu se teme, însă, de o eventuală modificare a regulamentului, susținând că, indiferent de probele care se introduc, modul de pregătire al cursanților nu se va schimba. **„La mine nu va fi o problemă, pentru că noi și până acum pregăteam elevii cum trebuie. Eu am poligonul personal și nu se întâmplă cum aud că fac alții, adică bagă începătorii direct în oraș. Noi facem totul ca la carte, așa că, indiferent dacă se introduce sau nu poligonul sau conducerea de noapte, nu vom avea probleme“**, susține Vârtaci.

În ciuda declarațiilor unor mininștri, vis-a-vis de noul mod de examinare, Vârtaci nu crede că aceste modificări vor apărea prea curând. **„Metodologia de examen se modifică după ce apare noua lege a circulației, care deocamdată se află în dezbatere la Senat. Domnul ministru de interne a mai făcut minuni, nu e prima dată. Dar, fiindcă nu erau pregătiți cu schimbarea regulamentului, au venit și au dezmințit vestea. Problema e că va fi greu să se introducă și poligonul și conducerea de noapte. Asta va însemna examinatori distincți, mărirea personalului, care și așa e destul de mic“**, mai adaugă Vârtaci.

Cosmin Mihuța

Dezbaterea organizațiilor neguvernamentale

Luni, 22 noiembrie, începând cu ora 13, la Camera de Comerț Industrie și Agricultură Arad va avea loc o dezbatere pe tema: **„Coaliție pentru îmbunătățirea cadrului legislativ privitor la organizații neguvernamentale”**. Tema s-a regăsit și la Forumul Național ONG 2004. Scopul întâlnirii de luni este îmbunătățirea prevederilor legale ale OG 26/2000 ȘI OG 37/2003, care reglementează constituirea și funcționarea asociațiilor și fundațiilor. Pe de altă parte, se dorește coagularea unui mesaj comun al organizațiilor neguvernamentale cu privire la această problemă importantă pentru sectorul asociativ din România.

Acțiunea va avea loc la inițiativa Agenției pentru Informarea și Dezvoltarea Organizațiilor Neguvernamentale Timișoara, în colaborare cu Asociația PAEM Arad-Centrul de Resurse și Informații pentru ONG-uri. La dezbatere sunt așteptate asociațiile și organizațiile neguvernamentale din Arad.

G. C.

Diferențele de impozit

Finanțele recomandă restituirea banilor în cont

Revenim cu câteva percizări legate de modalitățile de restituire a diferențelor de impozit aferente veniturilor obținute pe parcursul anului fiscal 2003. În cazul contribuabililor persoane fizice care au de primit sume mai mari de 1,5 milioane de lei, acestea pot opta - după ce primesc acasă înștiințarea de restituire - pentru primirea banilor în cont sau ridicarea lor de la casieriile trezoreriilor.

Finanțele arădene spun că metoda cea mai eficientă, spre care sunt îndemnați arădenii, este restituirea diferențelor în cont bancar. Pentru aceasta, contribuabilii trebuie să informeze în scris unitatea fiscală printr-o cerere din care să rezulte codul numeric personal și contul bancar personal în sistem IBAN.

Persoanele care vor să-și ia banii de la casierii, trebuie să se programeze telefonic - telefoanele de contact sunt pevăzute pe documentul primit (pentru municipiul Arad: 280633 interior 129) și să respecte programarea, pentru a evita aglomerația de la ghișee.

O situație aparte o reprezintă persoanele decedate - în acest caz, persoana care va ridica banii de la casierie trebuie să prezinte un act notarial care să ateste calitatea sa de moștenitor.

G. Knap

Pentru refacerea podului,

Primăria Socodor așteaptă o finanțare de zeci de miliarde

În luna aprilie, când timp de mai multe zile au căzut precipitații, iar debitele apelor în bazinul Crișului Alb au crescut, podul de lemn de la Socodor s-a rupt. Viitura a distrus atunci mai mult de jumătate din podul care făcea legătura între cele două maluri ale râului. Ca să nu le ducă apele, rămășițele lui au ajuns lemne de foc la școală.

Nici acum, după șase luni, podul nu poate fi folosit. Primăria Socodor, care în tot acest timp a făcut mai multe demersuri pentru refacerea podului, încă așteaptă ca Guvernul să decidă asta. **„În aprilie a fost de față toată comisia județeană de apărare împotriva dezastrelor. Prefectura și Consiliul județean au zis atunci că se încearcă elaborarea unui proiect de hotărâre de Guvern pentru finanțarea lucrărilor de refacere a podului. Până acum nu s-a întâmplat nimic. Am reamintit Prefecturii, în urmă cu câteva zile, situația noastră. Documentația pentru a putea fi cuprinși într-un proiect de hotărâre există, e trimisă la Prefectură”**, spune primarul Ioan Jura.

Foto: Șt. Matyaș

Podul de lemn de la Socodor a fost construit pe la sfârșitul anilor 1800. Oamenii spun că primele reparații la pod s-au făcut în timpul celui de-al doilea război mondial, iar de atunci nu s-a mai întâmplat nimic, deși ar fi fost necesar. Iar acum, fiindcă podul e distrus în proporție de 90%, soluția cea mai bună este construirea unuia nou. **„Nu merită investirea în refacerea celui vechi. Cel mai bine ar fi ridicarea unui pod nou, însă acesta costă aproape 30 de miliarde de lei. Nici nu se poate pune problema construirii lui din bani de la bugetul local. Există două soluții: o finanțare externă ori o finanțare de la Guvern. Noi așteptăm, e păcat să nu se rezolve problema. În același timp imaginea podului distrus e o rușine atât pentru localitatea noastră, cât și pentru țară. Nu mi-a venit să cred când am văzut într-o revistă străină o fotografie a podului. Străinii sunt interesați de el, la noi în zonă vin mulți vânători din străinătate”**, mai spune primarul.

Gerlinde Knap

Allianz -Țiriac un deceniu de performanțe

Astăzi, Allianz-Țiriac este liderul pe piața asigurărilor din România. Din 1995 în Arad, afacerile companiei au înregistrat o creștere continuă. În perioada 2000-2003, veniturile anuale în Arad s-au triplat, ajungând de la 718.000 de euro la 2,5 milioane de euro. Referindu-se la activitatea desfășurată pe plan local, Crinu Andănuț, directorul regional, a precizat: ***„Aradul este o sucursală cu potențial ridicat de dezvoltare a afacerilor noastre. Eforturile viitoare se vor concentra pe satisfacerea cererii de produse de asigurări de viață, segment în care deja ne-am dovedit competitivitatea”.***

Grupul Allianz operează în 70 de țări de pe toate continentele, fiind lider european al pieței asigurărilor și al doilea din lume. Ca și comparație, merită să amintim că veniturile din prime ale grupului sunt superioare PIB-ului României. Anul trecut PIB-ul a fost de 50,4 miliarde de euro, iar veniturile Allianz de 85 miliarde de euro.

La nivelul județului Arad, 35% din veniturile sucursalei sunt reprezentate de asigurările auto CASCO, 37% de asigurările de răspundere civilă auto și 11% de asigurări de bunuri și proprietăți. Pe primele 6 luni ale anului, Allianz-Țiriac Arad a avut venituri de 1,5 milioane de euro, în creștere față de anul trecut. ***„Vrem să menținem tendința de creștere și să ne îmbunătățim performanțele, contribuind și noi la consolidarea poziției de lider pe segmentul asigurărilor din România”***, a punctat, Iustinian Sabin, directorul sucursalei arădene.

G. Constantinescu

Oficialii, despre derby

„Se joacă titlul de cea mai bună echipă județeană a turului”

De vorbă cu Paul Flueraș, președintele clubului Tricotaje Ineu

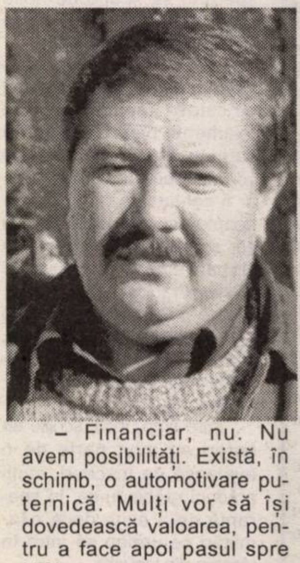

– Domnule președinte, ce ziceți de meci?

– Un meci de luptă, în care orice se poate întâmpla. Un meci de 1, X, 2.

– Nu va semăna cu cel din campionatul trecut ...

– Nici vorbă. Adevărata valoare trebuie să se arate de ambele părți. Am discutat cu dl. Sandu Ion, omologul meu de la UTA, și este de aceeași părere. Mai ales că iarna este aproape, deci fotbaliștii trebuie să demonstreze ce pot.

– Cu dl. Chișbora, fostul conducător al „Bătrânei Doamne”, erați în relații foarte bune. Cum vă înțelegeți cu dl. Sandu Ion?

– Excelent. Dacă voi fi solicitat pentru transferarea unor fotbaliști la UTA, voi fi deschis tratativelor. Vreau să ajut această echipă.

– Prin urmare, UTA va avea prioritate la transferuri?

– Da, se poate spune și așa.

– Este astăzi în joc titlul de cea mai bună formație a județului?

– Poate de cea mai bună echipă a turului, din județul nostru. E un derby al turului de campionat, care va desemna gruparea arădeană cu cele mai bune rezultate în această primă parte a stagiunii.

– Ați primit o ofertă de a muta echipa la Sebiș.

– Nu se pune problema. Consiliul Local ne-a alocat deja 220 milioane lei. Avem promisiuni că vom fi ajutați în continuare de Consiliul Local și de Primărie. Rămânem la Ineu.

– Momentan, cum stați cu banii?

– Contractele și salariile jucătorilor sunt la zi. Avem restanțe la capitolul prime, pentru două meciuri.

– Sunt motivați suplimentar fotbaliștii în eventualitatea unui succes cu UTA?

– Financiar, nu. Nu avem posibilități. Există, în schimb, o automotivare puternică. Mulți vor să își dovedească valoarea, pentru a face apoi pasul spre UTA.

– O ultimă întrebare. Ce e nou în cazul Porumboiu? Pleacă, nu pleacă?

– Am vorbit cu el și cred că a am ajuns la un acord. În două săptămâni se va stinge litigiul și vom continua să colaborăm.

Adrian Hărțău

„Dacă pierdem, nu vom folosi ca justificare absențele din primul unsprezece“

Declară Marcel Coraș - managerul general al FCM UTA

– Domnule Coraș, este o tragedie dacă UTA pierde la Ineu, având în vedere diferența de palmares și tradiție dintre cele două cluburi?

– Deocamdată, palmaresul și tradiția nu sunt puse în joc. Se întâlnesc două echipe, una entuziastă și plină de elan, iar alta în reconstrucție. Este adevărat că ne-ar afecta o înfrângere, dar nu va fi un dezastru ori o tragedie.

– Dacă UTA pierde, va fi folosit ca scuză lipsa mai multor titulari din primul unsprezece?

– Cu siguranță, nu! Trebuie să fim bărbați și să recunoaștem dacă sunt mai buni și câștigă. Nu se poate folosi drept justificare absențele din echipă, dar - oricum - trebuie să se țină cont de ele.

– De ce credeți că portarul Irimia a spus că Tricotaje Ineu este echipa fanion a județului Arad, iar UTA, doar a orașului?

– Nu mai vreau să spun nimic despre ce au declarat cei din Ineu, așa că vă rog să nu mă mai întrebați despre ce declară ei.

– Pentru UTA este un meci ca oricare altul, fără să se țină cont de faptul că joacă împotriva unei echipe din același județ?

– Antrenorii și jucătorii știu despre ambițiile și orgoliile ce rezultă la un astfel de meci. Totuși, e doar un joc normal, de campionat, în deplasare.

– Unde va sta Marcel Coraș la acest meci, știindu-se agresivitatea verbală a unora dintre spectatorii ineuani?

– Coraș nu este un caz special la Ineu, așa că nu va fi el o țintă predilectă a suporterilor de acolo. Eu îi știu pe ineuani ca pe niște oameni ospitalieri și bine educați. Cei care înjură la meciurile Tricotajelor sunt doar câțiva care își ating scopul. Pun presiune pe oaspeți și pe prestația lor în teren.

Leo Sfâra

Anghel Iordănescu și-a prezentat, ieri, demisia

În cadrul conferinței de presă de ieri, de la Casa Fotbalului, Anghel Iordănescu și-a prezentat demisia din funcția de antrenor al reprezentativei României. Din declarațiile Generalului, cu acest prilej, spicuim: „ Eu sunt principalul vinovat... Eu am fost antrenorul echipei, eu sunt vinovat pentru rezultatul din Armenia... Mă dau la o parte în interesul echipei naționale... Am muncit mult, din păcate nu am reușit...Îmi cer scuze suporterilor echipei naționale..."

Favoriți la preluarea frâielor echipei naționale sunt Ladislau Boloni, Victor Pițurcă, Dan Petrescu, Cosmin Olăroiu, dar nu este exclusă varianta cooptării unui selecționer străin.

A. C.

Andrei Gag a depășit 40 m la aruncarea discului

Arădeanul Andrei Gag (CSȘ Gloria - CSM PAB) a reușit ieri, pe stadionul Gloria, cel mai bun rezultat național la categoria copii, în proba de aruncare a discului. Pe o vreme ploioasă, în compania altor trei concurenți, încercarea sportivului antrenat de prof. Traian Magheru a fost măsurată de arbitrii prezenți ca fiind de 40,38 m. Recordul țării în această probă a fost stabilit recent tot de Andrei (originar din Bocsig), la Carei, cu ocazia „Cupei Eliberării”, fiind de 39,81 m. În continuare ar fi trebuit să aibă loc un concurs de selecție pentru probele de aruncări, dotat cu premii în bani, în organizarea I.Ș.J. Arad și C.S.Ș. Gloria, însă acesta a fost amânat, după toate probabilitățile din pricina timpului nefavorabil.

Adrian Hărțău

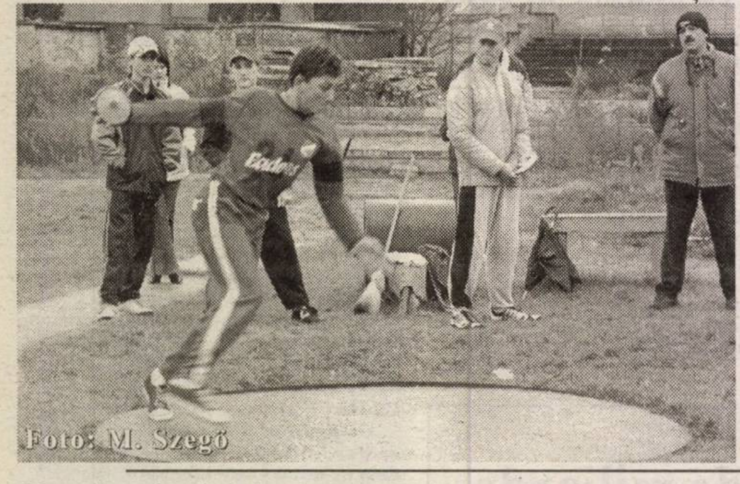

Foto: M. Szegő

Poloiștii Astrei înfruntă Crișul Oradea

• Obiectivul: încasarea a cât mai puține goluri

Astăzi, începând cu **ora 18** și mâine **de la 10**, sportivii pregătiți de Cristi Cosma se vor duela în bazinul „Delfinul” cu mult mai experimentata echipă Crișul Oradea. O partidă ce pornește disproporționată din capului locului, gazdele neavând ce pretenții să emită în fața adversarilor. Totuși, antrenorul Cosma speră ca diferența de scor de pe tabela de marcaj să nu fie foarte mare: **„Cum despre formația învingătoare nu are rost să vorbim, intenționăm să nu luăm mai mult de 20 de goluri și să încercăm să marcăm peste cinci. Să nu uităm că, în campionatul precedent, partidele s-au încheiat la o diferență mare, 27-3, așa că va trebui să se observe un progres în ceea ce privește acest aspect. Sper să facem un joc bun, iar băieții să asculte și să respecte indicațiile”.**

Adela C.

Fotbal - Divizia C

Victoria Nădlac - Metalul Aiud 1-0 (1-0)

Ultimul meci din acest sezon în fața propriilor suporteri a însemnat încă o victorie pentru elevii antrenorului Alexandru Gaica. ● Deși partida a fost echilibrată, în multe momente, ocazii clare de gol au avut doar gazdele. ● După o jumătate de oră, Pantea și Kukucska au ratat deschiderea scorului, portarul Mureșan fiind un adevărat erou. ● Totuși, golul a căzut în min. 39, când Ciba a centrat de pe dreapta, iar Talpaș a trimis mingea cu capul direct în vinclu: 1-0. ● În această fază, de bucurie, președintele Fătu a sărit în teren, gândindu-se - probabil - că aceste puncte ar putea asigura o iarnă liniștită echipei pe care o conduce. ● După odihnă, oaspeții au ieșit parcă mai hotărâți la joc, dar fără să pericliteze poarta lui Trifoi. ● Pe acest fond, tot Nădlacul a fost mai aproape de gol, dar portarul Mureșan a fost imbatabil la șuturile lui Kukucska și Mariș. ● În ultimul minut de joc, amfitrionii au fost foarte aproape de 2-0, dar Mariș, Kukucska și Babău au ratat în aceeași fază, incredibil, din fața careului mic. ● **Formații: Nădlac:** Trifoi - Măcean, Iaroș, Vlădău - Toma (Fabian), A. Moț, Kukucska, Ciba, Cotuna (Babău) - Pantea (Mariș), Talpaș. **Aiud:** Mureșan - Medrea, Todea, Himcinschi, Oancea - C. Popa, Cristea, Eleș, Ov. Popa - Lazăr, Smoleac (Drăgan). **Au arbitrat bine:** C. Cheregi (Oradea) - la centru, P. Gașpar și V. Screciu (ambii din Timișoara) - asistenți. **Observator F.R.F.:** Teofil Nanu - Tg. Jiu.

Leo Sfâra

Rezultatele rundei a 12-a:

Inter Blaj - „U" Sopo Sibiu 3-3, Aurul Brad - Minerul Lupeni 1-2, **CS Deva Certej - Frontiera Curtici 8-0**, Sparta Mediaș - Soda Ocna Mureș 0-0, **Victoria Nădlac - Metalul Aiud 1-0**, Inter Petrila - CS Vulcan 0-0. UAV Telecom a stat

Etapa următoare, 26 noiembrie, ultima a turului: Aiud - Telecom, Curtici - Blaj, Sibiu - Mediaș, Lupeni - Deva Certej, Ocna Mureș - Petrila, **Vulcan - Nădlac**. Brad stă.

Clasament

1. Lupeni	11	9	1	1	23-7	28	(+13)
2. Deva Certej	11	7	2	2	24-5	23	(+5)
3. Aiud	11	7	2	2	19-11	23	(+8)
4. Nădlac	***11***	***6***	***3***	***2***	***17-7***	***21***	***(+3)***
5. Brad	12	4	4	4	14-12	16	(+1)
6. Telecom	***11***	***5***	***1***	***5***	***10-8***	***16***	***(-2)***
7. Vulcan	11	4	4	3	10-9	16	(+1)
8. Ocna Mureș	11	3	4	4	11-14	13	(-2)
9. Sibiu	11	2	5	4	12-20	11	(-4)
10. Blaj	11	2	4	5	16-19	10	(-8)
11. Mediaș	11	2	3	6	12-19	9	(-9)
12. Petrila	11	2	1	8	3-18	7	(-11)
13. Curtici	***11***	***1***	***2***	***8***	***6-28***	***5***	***(-10)***

Baschet feminin

Speranțe într-o evoluție superioară celei de la Cluj

Șirul meciurilor dificile pentru B. C. ICIM continuă **astăzi**, la Râmnicu Vâlcea, partenera de întrecere fiind CET Govora. Arădencele au de înfruntat, față de săptămâna trecută, o echipă mai puternică, ce numără jucătoare cu vechi state în sportul cu mingea la coș. Înfrângerea la 24 de puncte diferență - chiar dacă antrenorii luau în calcul un insucces - înregistrată în duelul cu Universitatea Cluj nu a picat tocmai bine. Pe marginea acestui subiect tehnicianul Dan Moraru a punctat: **„Nu trebuie să se uite faptul că în acest an avem în lot jucătoare ce trebuie să capete experiență și să se specializeze pe postul pe care evoluează, diferit față de campionatul precedent. Puteam, la Cluj, să nu pierdem la așa o diferență, însă am preferat să-i dau posibilitatea să evolueze junioarei de la Satu Mare, Eniko Tarța, tocmai pentru a vedea ce înseamnă o partidă grea și pentru a acumula experiență.”** În confruntarea de astăzi antrenorul Moraru speră ca jocul slab să nu mai fie repetat de către baschetbalistele pe care le pregătește: **„Este un meci greu, important, sper să nu mai evoluăm așa de prost precum la Cluj ci să fie unul apropiat de valoarea actuală a echipei. Dacă vom face un joc normal putem lua în calcul și varianta victoriei”**, a conchis tehnicianul arădean.

Dacă pe Adela Perdei nu se mai poate conta în acest tur, Laura Drăgoescu cealaltă conducătoare de joc, chiar dacă nu este refăcută în totalitate, s-ar putea să intre pe suprafața de joc. Acest lucru se va întâmpla în cazul în care Silvia Ondreikovics va prinde o zi slabă precum acum o săptămână, în partida contra fostei sale formații.

Meciul se dispută de la **ora 11** și vor împărți dreptatea în sala „Traian” din orașul de pe valea Oltului Anton Cuțov (Tulcea) și Ionuț Harhaș (Iași), delegat FRB fiind Cristian Ungurian (Brașov).

Adela Ciolocoi

s.c. Compania de Transport Public s.a.

cu sediul în Arad, Calea Victoriei nr. 35B-37, telefon: 0257/338.597

Angajează:

◆ ELECTRICIENI PENTRU DEPOUL DE TRAMVAIE

cu experiență în muncă și cunoștințe în domeniul automatizărilor și electronică

◆ ȘOFERI AUTOBUZ

Condiții
- domiciliul stabil în municipiul Arad
- stagiul militar satisfăcut
- fără desfaceri disciplinare în carnetul de muncă
- posesor de permis de conducere categoria B, C, D, și E - pentru șoferi autobuz

ORGANIZEAZĂ CURS DE CALIFICARE ÎN MESERIA DE VATMAN, CU DURATA DE 6 LUNI

Condiții de înscriere
- absolvenți/absolvente de liceu sau școală profesională
- domiciliul stabil în municipiul Arad
- stagiul militar satisfăcut
- fără desfaceri disciplinare în carnetul de muncă
- vârsta minimă: 21 ani

Se oferă:
- pachet salarial atractiv
- condiții de muncă optime
- tichete de masă

Cei interesați se vor prezenta la sediul S. C. CTP S. A. - Serviciul Resurse Umane, până la data de 15.12.2004, având asupra lor următoarele acte:
- buletin de identitate
- livret militar
- carnet de muncă
- diploma de studii (original și copie xerox)

Informații suplimentare se pot obține la sediul societății - Serviciul Resurse Umane. (c.481/2004)

ANUNȚ PUBLICITAR

Pentru organizarea licitației publice deschisă fără preselecție pentru terenul din extravilanul localității Chereluș, înscris în C.F. nr. 2/N a localității Chereluș, cu nr. Top al parcelei 1037/1/1, nr. top. 1037/1/2, nr. top. 1037/1/3, nr. top. 1037/1/4, nr. top. 1037/1/5, nr. top. 1037/1/6, nr. top. 1037/1/7, nr. top. 1037/1/8, nr. top. 1037/1/9, nr. top. 1037/1/10, nr. top. 1037/1/11, nr. top. 1038/1/1, nr. top. 1038/1/2, nr. top. 1038/1/3, nr. top. 1038/1/4, nr. top. 1038/1/5, nr. top 1038/1/6 și nr. top 1038/1/7, în suprafață totală de 17 ha și 3.300 de mp.

Vânzător: Consiliul local Șicula, din Șicula nr. 200, județul Arad

Obiectul contractului: 16 parcele în suprafață de 9900 mp și 1 parcelă în suprafață de 5000 mp.

Contractul de vânzare-cumpărare și instrucțiunile pentru ofertanți privind desfășurarea procedurii de vânzare pot fi studiate și achiziționate contra cost de la sediul Consiliului local începând cu data de 22.11.2004.

1. Actele doveditoare privind calitățile și capacitățile ofertanților sunt prevăzute în instrucțiunile privind organizarea și desfășurarea procedurii de vânzare.
2. Data limită de primire a ofertelor este de 10.12.2004, ora 16,00.
3. Locul de primire a ofertelor: Sediul Consiliului local Șicula.
4. Deschiderea ofertelor se va face la sediul Consiliului local Șicula, în data de 15.12.2004, ora 10,00.
5. Relații suplimentare la tel: 0257/326.202.

(chit. 341/Ag. Ineu)

AGENȚII DE PUBLICITATE ale ziarului *ADEVĂRUL* în județul ARAD

ANUNȚURILE se primesc în regim de urgență și pot să apară în ziarul ADEVĂRUL de a doua zi. TELEFON 280.904

SEBIȘ Radio „21" Sebiș
- Parcul Libertății 1 A
- Tel/Fax 311.067

LIPOVA
S.C. ELCOTRANS S.R.L.
Lipova
- Str. Bălcescu 16,
- Telefon 563.180
  Fax 563.091
- Program 7,30-15,30

NĂDLAC „GYURIAN"
- agent publicitar
  Gyurian Bohuslav
- Telefon 0723.588.439
- str. Griviței Nr.76
- Program non-stop

GURAHONȚ
- Agent publicitar
Alexandru Herlău
- Telefon 316.070
- Str. Gelu Ranoiu nr. 18
- Program 9,00 - 15,00

CHIȘINEU CRIȘ
Mag. S.C. VOLTA S.R.L.
(lângă Piața Obor)
- Agent publicitar
  Vasile Balint
- Telefon 0723.357.013

SÂNTANA Bibliotecă
- Agent publicitar
  Al. Victoria
- Telefon 462.018
  0745.200.955
- Program 8,00 - 15,00

PÂNCOTA S.C. ELIDOR
- Agent publicitar
  Cristina Mihăicuța
- Telefon 466.213
- Str. T. Vladimirescu 34
- Program 8,00 - 15,00

INEU
Primăria orașului Ineu
- agent publicitar
  Carmen Țole
- Telefon 0744.690.446
- Program 8,00 - 15,00

VÂRFURILE - MĂGULICEA
- agent publicitar
  Sida Voicu
- Telefon 318.442
- Program 8,00 - 15,00

SĂVÂRȘIN nr. 386
S.C. MULTI-RD TEHNIC S.R.L.
(fost Vânătorul)
- Telefon 557.489
- Program luni-vineri
  8,00 - 16,00

Restaurantul
Clubul Presei
Bd. Revoluției nr. 81
Tel: 0257/280.989 0722.639.554

Organizează
nunți
botezuri
mese festive

CELE MAI avantajoase prețuri DIN ARAD!

---

s.c. Indagrara Prodcom

ANGAJEAZĂ

- 3 MUNCITORI calificați
  în tâmplărie aluminiu
- 1 TINICHIGIU
- 1 SUDOR ELECTRIC-AUTOGEN
- 1 STRUNGAR
- 4 GIPSARI
- 8 ZUGRAVI-VOPSITORI
- 8 ZIDARI-FAIANȚARI
- 2 FIERARI BETONIȘTI
- 4 DULGHERI

Relații telefon: 0745.119.733 272.144 int.154

(3709215)

ANIVERSĂRI

„LA MULȚI ANI!"
și la
„MAI MARE!"
alături de cele mai alese urări de bine și sănătate, cu ocazia zilei de naștere, pentru
MIRCEA CHERECHEAN,
din ȘIRIA. Un grup de prieteni. (p)

Cu ocazia zilei de naștere, bunicii TRAIAN și ANISIE din BÂRSA, îi doresc nepotului
SFÂRÂILĂ MARCEL ALEXANDRU
multă sănătate, bucurie, alături de tradiționalul
„LA MULȚI ANI!"
(34418)

La împlinirea celor 13 anișori, părinții LENUȚA și VIOREL îi doresc fiului lor
MARCEL ALEXANDRU
să crești mare, sănătos și voinic.
„LA MULȚI ANI!"
(34418)

„LA MULȚI ANI!", **multă sănătate și noroc în viață îi dorim nepotului și verișorului**
MARCEL ALEXANDRU SFÂRÂILĂ.
Mătușa VIORICA, unchiul MAJARU și verișoara EUGENIA. (34418)

VÂNZĂRI APARTAMENTE O CAMERA

Vând bloc 65 camere, dezafectat, cu documentații și autorizații pentru reparații, Arad-central, 295.000 Eu. Telefon 0744.532.651. (33225)

Vând garsonieră etaj I, Micălaca, îmbunătățită, 14.600 EU negociabil. Telefon 0743.935.272. (Ag. UTA, 1524)

Vând garsonieră central, amenajată. Telefon 0741.090.128; 0257/260309; 0722.332.742. (34427)

VÂNZĂRI APARTAMENTE DOUĂ CAMERE

Vând apartament 2 camere, Intim, etaj 6/7, 70 mp, 33.500 Euro, negociabil. Telefon 289544; 0740.249.544. (33930)

Vând apartament 2 camere, ultracentral, etaj 2/5, neîmbunătățit, 32.500 Euro, negociabil. Telefon 289544; 0740.249.544. (33930)

Vând apartament 2 camere, decomandat, balcon închis, etaj I, bloc de cărămidă, pe Malul Mureșului, 34.000 Euro, negociabil. Telefon 279116, după ora 17. (34030)

Vând apartament 2 camere, la casă, bucătărie, baie, hol, îmbunătățit, Grădiște. Telefon 276816; 0745.023.641. (34294)

Vând apartament la casă, foarte spațios, str. Cpt. Ignat nr. 3, 23.000 Euro. Telefon 281123; 0745.707.288. (34124)

VÂNZĂRI APARTAMENTE TREI CAMERE

Vând apartament 3 camere, Piața Gării, decomandat, 33.500 Eu, negociabil. Telefon 0722.653.878. (34020)

Vând apartament Micalaca, 3 camere, decomandat. Telefon 288770. (34421)

VÂNZĂRI APARTAMENTE PATRU CAMERE

Vând urgent apartament 5 camere, decomandate, etaj 1, 2 balcoane, 2 băi cu vană, boxă, garaj, parchet, 40.000 Euro, negociabil. Telefon 0740.907.366. (34054)

VÂNZĂRI CASE

Vând case în Pâncota, str. Horia 12 și 15. Telefon 0742.218.693, 0744.875.054. (33472)

Vând casă 3 camere + 2 camere, în Ungaria, 50 km de Arad. Telefon 0257-289378. (p)

Vând urgent casă nouă, Grădiște, str. I. Mureșan nr. 44. Telefon 0745.634.885, 276553. (33624)

Vând casă 2 camere, în Bujac, baie, bucătărie, toate utilitățile, 540 mp, 27.500 Euro, negociabil. Telefon 289544; 0740.249.544. (33930)

Vând casă 2 camere, cărămidă, apă, canalizare, 670 mp, Pârneava, 27.500 Euro, negociabil. Telefon 289544; 0740.249.544. (33930)

Vând casă 3 camere, Aradul Nou cu Legea 112, 1.700 mp, toate utilitățile, amenajată, 48.000 Euro, negociabil. Telefon 289544; 0740.249.544. (33930)

Vând casă, str. Poetului, 720 mp, FS 25 m. Telefon 0722.295.340; 0743.038.307. (34042)

Vând sau schimb casă mare, central, tot confortul, 200.000 EU. Telefon 0723.215.328. (34232)

Vând casă Poetului, 560 mp, fs 18 ml, 41.000 EU negociabil. Telefon 289544, 0740.249.544. (34227)

Vând în Moroda casă mare și grădină, 26 arii, preț acceptabil. Telefon 0740.759.539. (Ag. Ineu, 343)

Vând casă cu anexe, în localitatea Odvoș, la șosea, 2.740 mp. Telefon 0724.972.704. (34408)

Vând casă mare în Pecica, centru. Telefon 468210. (34419)

Vând urgent casă mare, central, bună și pentru privatizare. Telefon 0726.798.511. (34451)

VÂNZĂRI SPAȚII

Vând SPAȚIU ultracentral, 439 mp, 180.000 Euro, negociabil. Telefon 289544; 0740.249.544. (33930)

Vând HALĂ 500 mp, în MICĂLACA, 60.000 Eu. Telefon 0744.795.263. (34022)

Vând GHERETĂ MARE, Intim-Județean, renovată, utilități, vad excelent. Telefon 0726.233.100. (UTA, 1528)

VÂNZĂRI TERENURI

Vând teren intravilan Arad, parcele 1.000 mp, front stradal 20 ml, 13.500 Euro, negociabil; disponibile 8 parcele a 1.000 mp, accept variante auto sau imobiliare. Telefon 289544, 0745.239.544. (33930)

Vând PESCĂRIE cu TEREN 5.300 mp, Arad, accept variante auto sau imobiliare, 25.000 Euro. Telefon 289544, 0745.239.544. (33930)

Vând teren intravilan în Gai, 4.006 mp, preț negociabil. Telefon 276553 sau 0745.634.885. (33624)

Vând teren lângă balastiera de la Ghioroc (balta mică), S = 10.000 mp, lățimea la luciul apei 100 m. Telefon 0722.782.353. (34078)

Vând teren (fostă vie) în Covăsânț, S = 2.100 mp, 60 tone piatră de construcție. Telefon 0722.782.353. (34077)

Vând teren zona Grădiște - Sere, 10 EU/mp. Telefon 0744.603.850. (34215)

Vând teren în Arad, cu front mare la DN Arad-Oradea. Telefon 0766.252.625. (34238)

Vând loc de casă, în Sânicolaul Mic, 730 mp, fs 15,90 ml, 23.000 Eu, negociabil. Telefon 287683. (33208)

Vând TEREN INTRAVILAN, localitatea MINIȘ, 2.000 mp. Telefon 0788.491.213, 0744.506.958. (34311)

Vând teren 500 mp, Milan Tabacovici, preț 21.500 Euro. Telefon 0723.199.569. (34370)

(Continuare în pagina 14) ➛

(Urmare din pagina 13)

Vând teren la șoseaua Arad-Oradea, la ieșirea din Grădiște, 13.500 mp, FS 42 ml, preț avantajos. Telefon 0722.356.210. (34406)

VÂNZĂRI AUTO

Vând BMW 518, geamuri și oglinzi electrice, central, aluminiu 15", înmatriculat, VT 2006, asigurare, 1.750 Eu. Telefon 0727.203.605, 219212. (34332)

Vând Mercedes Cobra 240D, persoană fizică, VT 2005, asigurare, 950 Eu fix. Telefon 0742.199.780. (34332)

Vând MAZDA 626, compresor diesel, an 1992, cu acte proveniență Germania, deosebită sau cumpăr acte. Telefon 0722.353.495. (30863)

Vând microbus marfă Renault Master, 1987, înmatriculat, CIV. Telefon 0722.247.219. (30906)

Vând 2 FORD MONDEO 2000 Diesel Combi, 2001; OPEL ASTRA 2,6 Combi, 2001; FORD FIESTA 1,3 două uși, 2002, acum aduse în țară. Telefon 0722.295.928. (33170)

Vând Dacia Break, anul 2001. Informații telefon 255482, 0745.280.883. (33233)

Vând Renault Megane, an fabricație 2002, 1.6 benzină, 16 V, multe extrase, stare bună, 8.200 Euro, negociabil. Telefon 0722.251.535. (34053)

Vând autoturism Mercedes 300 D „Cobra", an de fabricație 1983, stare foarte bună, preț 4.200 Euro. Telefon 0722.782.353. (34078)

Vând Opel Omega 2000 i, anul 1994, stare bună. Telefon 0723.215.328. (34232)

Vând tractor 95 CP John Deere. Telefon 0257-411184. (34061)

Vând Dacia Logan „Preferance", culoare „Perla", cu ridicare începând cu data de 18.11.2004. Telefon 0257/287331; 0722.575.979; 0742.217.743; 0742.217.742. (34221)

Vând Mercedes C200 CDI, august 2002, 57.000 km, preț 19.200 Euro. Telefon 288831; 0722.344.817. (34295)

Vând Opel Astra Caravan, alb, 1,7 TDi, an 2002, stare perfectă, preț 7.700 Eu, negociabil. Telefon 0742.349.139. (34338)

Vând Mercedes 124 (300), an 1987, stare super, aer condiționat, ABS, central, alarmă, turelă, genți aluminiu, cauciucuri noi, geamuri electrice etc + cass Pioneer cu magazie CD, preț 4.400 Euro, negociabil. Telefon 0745.489.918. (34261)

Vând Dacia 1310, an 1997, foarte bună, întreținută, merită văzută, preț 1.850 Euro, negociabil. Telefon 0745.674.736. (34261)

Vând Dacia 1310, an fabricație 1999, 44.000 km, super dotată, preț 2.650 Euro, negociabil. Telefon 0721.731.861. (34059)

Vând Mitsubishi Pajero Jeep, 7 locuri, TDi, stare excepțională, 5.300 Eu, negociabil. Telefon 0722.621.601. (34157)

Vând Mercedes C180, an 1994, înmatriculat sau schimb cu diferență. Telefon 0723.162.819. (34388)

Vând motor Opel Record benzină, pentru piese de schimb și carburator. Telefon 278435. (34404)

Vând Dacia 1300, stare bună, CIV, numere noi, 430 Euro. Telefon 0721.060.093. (34415)

Vând Dacia Solenza Scala, full option, model 2003. Telefon 0744.953.240. (Sântana, 200)

VÂNZĂRI ELECTRO

Vindem CASE de MARCAT, CÂNTARE ELECTRONICE și CONSUMABILE, strada I. L. CARAGIALE nr. 22. Telefon 272727; 282829. (33144)

Vindem CASE MARCAT FISCALE, CONSUMABILE, CÂNTARE ELECTRONICE, str. VICENȚIU BABEȘ, nr. 22 A. Telefon 211211, 281188. (c, 2044)

Vând CASE de MARCAT FISCALE, CÂNTARE ELECTRONICE, str. STÂNJENEL, nr. 6. Telefon 279702, 0745.395.107. (33365)

Vând MAȘINĂ AUTOMATĂ DE SPĂLAT, CONGELATOR, COMBINĂ FRIGORIFICĂ, foarte ieftin și garanție. Telefon 275277. (32379)

Numai noi vindem și în RATE: ELECTROCASNICE second hand (TV, MAȘINI de spălat, FRIGORIFICE), anvelope, MOBILIER NOU, la COMANDĂ. ARAD, Calea Radnei 225. Telefon 259339; 0744.706.321; LIPOVA - 563027; 0744.796.542. (33941)

Vând în 2 rate MAȘINI SPĂLAT, TV COLOR. Telefon 251392. (34158)

NOU! Vindem la cele mai mici prețuri ELECTROCASNICE: MAȘINI DE SPĂLAT AUTOMATE, CONGELATOARE, COMBINE FRIGORIFICE, LĂZI FRIGORIFICE, FRIGIDERE SIEMENS, BOSCH, PRIVILEG, ZANUSSI, TV COLOR, ANVELOPE. Calea RADNEI 151. Telefon 369090; mobil 0743.662.845. (34197)

Vând APARATE CAFEA „SAECO". Telefon 0740.515.236. (34222)

Vând CÂNTARE ELECTRONICE și MECANICE, CASE de MARCAT. Telefon 281020. (34112)

Vând vitrină frigorifică inox. Telefon 282357. (34402)

Vând VITRINĂ FRIGORIFI-CĂ VERTICALĂ cu 4 uși sticlă, model deosebit, stare excepțională. Informații telefon 0744.607.119. (34425)

Vând televizor 100 Hertzi, calorifere pentru vitrine, video. Telefon 279582. (34426)

VÂNZĂRI DIVERSE

Vând 14 capre, sat Hălăliș nr. 34. Telefon 557166. (p)

Vând UTILAJE BRUTĂRIE, MALAXOR 500 kg, CUVE INOX. Telefon 210288, 0744.522.034. (34192)

Vând PLASĂ GARD ZINCATĂ - 34.000 lei/kg; CUIE - 28.000 lei/kg; RABITZ 47.500 lei/kg; toată gama de SÂRME; ELECTROZI, COTURI și BURLANE FUM - 45.000 lei/buc, etc. Str. Vrabiei, nr. 4. Telefon 289997, 0744.289.997, 0721.474.980, www.garduri.ro (32517)

Vând OȚEL BETON OB 37 diametrul 6...12 mm, 21.500 lei/kg și PLASĂ GARD 34.000 lei/kg, str. Andrei Șaguna, nr. 69. Telefon 251706, 0745.239.555. (32517)

Vând COLȚARE, CANAPELE, FOTOLII, NOI. Telefon 286069. (32563)

Vând BOLȚARI TERMOIZOLANȚI, zgură, beton, cal. I, 28 modele. Telefon 0745.634.885. (33624)

Vând ANVELOPE, GENȚI 22.5 (2.000.000), second hand, LIPOVA, telefon 563027; 0744.626.392. (33040)

Vând disc 3.20, stare perfectă. Telefon 0743.689.480. (34031)

Vând LEMNE FOC TĂIATE, 700.000 lei/mc. Telefon 278583. (34224)

Vând COLȚI (GERMENI) de MALȚ de la Fabrica de Bere Arad, pentru furajarea animalelor. Telefon 0745.370.403; 0721.895.664. (34237)

Vând masă pentru calculator, 1.300.000 negociabil, negru, mochetă 2.90x2.60, culoare verde + bej, 1.000.000 fix. Telefon 253804. (34250)

Vând termotecă Junkers 24 KW, pentru încălzire și apă caldă, în stare perfectă, din Germania. Telefon 0740.844.722. (34150)

Vând NISIP, BALAST, PIATRĂ, transport auto 16 tone. Telefon 0723.547.364. (34126)

Vând plug trei trupițe PP3 - 30 cu cadru șină, fabricat Craiova, preț negociabil. Telefon 0740.409.477. (Ag. UTA, 1535)

Vând garaj metalic, betonat, în zona Piața M. Viteazul. Telefon 256772. (34310)

Vând POMI FRUCTIFERI, ORNAMENTALI și TRANDAFIRI, din PEPINIERA DOROBANȚI. Ing. Cazan, telefon 535001, 0744.519.481. (34313)

Vând garaj autorizat, zona 300. Telefon 368336, 0745.588.493. (34320)

Vând MASCUL + CĂȚEI HUSKY SIBERIAN. Telefon 0257-281921, după masă. (34355)

Vând mașină de cusut Singher seria „F", cazan pentru încălzire pe lemne, instant pentru baie gaz. Telefon 232355. (34281)

Vând grâu și ovăz, preț negociabil. Telefon 0257/474119. (Ag. Nădlac, 30)

Vând RULOURI LEMN tei, plastic, obloane mobile lemn. Plata în rate. Telefon 0740.478.103, 0722.282.380. (33294)

Vând sobă cu șamotă și plită, mărimea unui aragaz, pe lemne și cărbune. Telefon 283422. (34362)

Vând măsuță, 2 fotolii, cuier, ladă haine. Telefon 262907. (34395)

Vând oi, rasa țurcană, de ținut. Telefon 377566 sau 0740.838.518. (Ag. Sântana, 199)

Vând dormitor, mobilă bucătărie, frigider, preț convenabil. Telefon 0722.372.730; 0742.076.458. (34398)

Vând cățel Ciobănesc Românesc Carpatin, veritabil, autentic, ambii părinți provin din județul Bistrița, femela din Prundu Bârgăului, masculul din Satu Nou, vizibili ambii părinți. Telefon 0741.498.453.

Vând calorifere fontă, 100 elemenți. Telefon 282357. (34402)

Vând porci Landras cu Duroc, castrați, deparazitați, vaccinați. Telefon 261430. (34410)

Vând CASĂ, BRUTĂRIE și MAȘINĂ PASTE FĂINOASE. ȘIRIA, telefon 531547. (34417)

Vând cățel Rotweiller, Pedigree, 7 săptămâni. Telefon 279582. (34426)

Vând cameră video JVC GR-C7 și un binoclu 20x60. Telefon 0742.464.274. (Ag. Lipova, 344)

Vând 2 nuci în localitatea Milova nr. 179. Telefon 0742.464.274. (Ag. Lipova, 345)

CUMPĂRĂRI TERENURI, IMOBILIARE

Cumpăr casă, central, singur în curte, preferabil plata în rate. Informații la telefon 0722.833.455. (34396)

Cumpăr teren 500-1.000 mp, toate facilitățile. Telefon 0742.731.089, după ora 18. (34114)

Cumpăr casă mică, cu teren 500-1.000 mp. Telefon 0742.731.089, după ora 18. (34114)

Cumpăr garsonieră Pecica, Pâncota, Criș, ofer 3.000 EU. Telefon 0721.731.861. (34058)

Cumpăr urgent casă, 3-4 camere, singur în curte, intrare auto, zonă centrală, Aradul Nou, ocupabilă imediat, construcție nouă. Ofer 100.000-110.000 Euro cash. Telefon 0722.606.527; 0721.435.585; 0743.643.270. (34423)

CUMPĂRĂRI DIVERSE

Cumpăr pene vechi și noi, la preț bun. Telefon 280990; 0745.983.893. (34062)

Cumpăr pene vechi și noi, preț foarte bun. Telefon 214094; 0741.689.068. (34092)

Cumpăr pene de gâscă vechi și noi. Telefon 210480. (34128)

CUMPĂRĂM PORCI GRAȘI, preț 50.000 lei/ kg + subvenție. Telefon 531497, 0745.969.075. (34202)

Cumpăr grâu. Telefon 0745.037.225. (34403)

LOCURI DE MUNCĂ

Încadrez DIRECTOR FIRMĂ IMOBILIARE. Telefon 0744.778.880. (34434)

Angajez 2 PATISERE și AJUTOARE PATISERE, cunoștințe minime patiserie. Telefon 461336; 0745.201.909. (34377)

CÂȘTIGI BANI PROMOVÂND SUPLIMENTE NUTRITIVE din SUA în sistem MLM. Telefon 0744.831.171. (33191)

Angajez LĂCĂTUȘ MECANIC chiar și proaspăt absolvent liceu. Telefon 0744.630.959. (34112)

TOP SECURITY, ARAD, P-ța Sârbească 1, telefon 281410, 280228, angajează PERSONAL PAZĂ și PERSONAL TEHNIC SISTEME ALARMĂ. (34139)

Angajez SECRETARĂ cu cunoștințe CONTABILITATE. Informații telefon 0741.022.473. (34257)

MAXIM SUPERMARKET angajează VÂNZĂTOARE. Telefon 259319. (34329)

GALABET PARIURI SPORTIVE angajează OPERATOARE CALCULATOR și OSPĂTARĂ, salar atractiv. Telefon 280607. (34342)

Pentru lucru în UNGARIA: zidari, dulgheri, fierari, tinichigii, zugravi, muncitori necalificați. Telefon 252841; 0742.379.056. CÂȘTIG 700 Euro/lună. (34414)

S.C. ATLASSIB S.R.L. angajează ȘOFERI AUTOCAR PENTRU TRANSPORT INTERNAȚIONAL: permis conducere B, C, D, E, vechime 5 ani șofer, domiciliul Arad, împrejurimi, telefon; ȘOFERI MICROBUZ: permis conducere B, C, D, E, vechime 3 ani șofer, domiciliul Arad, împrejurimi, telefon. Relații la telefon 0269/224298; 0269/224101; 0269/224107; 0269/231012 int. 391, 323, orele 8-16 sau la sediul coloanei transport auto Arad, strada Liviu Rebreanu nr. 95, telefon 0257/255531. (34428)

S.C. P.L. NORIS S.R.L. LIPOVA, angajează MECANICI AUTO. Condiții: minim 3 ani vechime în domeniu, cu domiciliul în Lipova sau împrejurimi. Telefon 0744.170.332. (Ag. Lipova, 342)

ȘCOALA GENERALĂ PĂULIȘ scoate la concurs postul de MUNCITOR CALIFICAT VI (FOCHIST) cu 1/2 normă, pentru Școala I-IV CLADOVA, în data de 30.09.2004, ora 12. Informații la secretariatul ȘCOLII PĂULIȘ. Telefon 388110. (Ag. Lipova, 343)

Angajăm MAȘINISTE pentru costume baie, lenjerie intimă, salar atractiv, bonuri de masă, prime, abonamente. Telefon 289080, 218171. (UTA, 1541)

PRESTĂRI SERVICII

AUTOMATIC SERVICE repară MAȘINI SPĂLAT AUTOMATE, domiciliu. Telefon 259146; 0744.241.398. (34039)

Repar MAȘINI de SPĂLAT AUTOMATE, cu piese originale, la domiciliul clientului. Telefon 274600. (31962)

Repar MAȘINI AUTOMATE, la domiciliul clientului. Telefon 241355. (31899)

Repar MAȘINI SPĂLAT AUTOMATE, la domiciliul clientului. Telefon 275277. (p)

CABINET CONTABILITATE prestez servicii de EVIDENȚĂ CONTABILĂ. Telefon 282357. (34402)

DIVERSE

„MIOCAR" acordă ÎMPRUMUTURI în sistem CAR (avantajos). Telefon 231225. (CP 633/2004)

CITAȚII

Vă informăm că în data de 15 decembrie 2004, Judecătoria Arad, va soluționa cererea numitei FERENCZI IULIANA, având ca și obiect uzucapiunea cotei de 32/224, asupra imobilului situat în Arad, str. Iacob Mureșanu, nr. 20, înscrisă în CF nr. 11.628 Arad, pe numele FERENCZI MIHAI. Cei interesați pot face opoziție până la data de 15 decembrie 2004, în dosarul Judecătoriei cu nr. 10.989/2004. (34389)

Se citează moștenitorii, cu domiciliul necunoscut, ai defunctului USCA IOAN, decedat la data de 10 mai 2004, cu ultimul domiciliu în Arad, str. Tudor Vladimirescu, județul Arad, pentru a se prezenta la sediul Biroului Notarial „Morariu" din Arad, B-dul G-ral V. Milea nr. 1, județul Arad, în data de 3 decembrie 2004, în vederea dezbaterii dosarului succesoral nr. 476/2004. (34386)

(Continuare în pagina 15) ➡

(Urmare din pagina 14)

SERES LUDOVIC, KISS SUSANA, TODOR GERMAN și soția FLORIȚA GALEA, cu domiciliile necunoscute sunt citați în dosarul nr. 8375/2004, la Judecătoria Arad, camera 147, pentru ziua de 8 decembrie 2004, ora 8.15, în proces cu VARGA ALEXANDRU și VARGA VIORICA, cu domiciliile în Arad, strada Pescarilor nr. 4 (cartierul Grădiște), obiectul procesului fiind rectificare carte funciară. În caz de neprezentare se judecă și în lipsa celor citați. (34378)

Se citează numitul TANACS LADISLAU ADALBERT cu domiciliul necunoscut, în proces de divorț, cu TANACS CLARA, la Judecătoria Arad, dosar 9777/04, camera 47, la data de, 9 decembrie 2004, ora 8. (34413)

Se citează K. VIDA SANDOR, cu ultimul domiciliu cunoscut în ADEA nr. 345, județul Arad, la Judecătoria Chișineu-Criș, camera 1, pentru ziua de 2 decembrie 2004, ora 9, în dosar nr. 1819/2004, în calitate de pârât, în proces cu KOMORI EMERIC, având ca obiect uzucapiune. (Ag. Criș, 501)

TURISM

„WEEK-END DE TOAMNĂ”
HOTEL PARC**
MONEASA
cazare cu pensiune completă, 3 zile la doar 1.395.000 lei/pers.
Rezervări 0257/313044; 0257/212023. (c.p.)

ÎNCHIRIERI

Caut apartament de închiriat, 3-4 camere, la cheie, ofer 300 Euro/lună. Telefon 0724.590.986. (34405)

Închiriez în zonă centrală spațiu birou sau apartament 1 cameră. Telefon 0741.022.473. (34257)

Închiriez apartament 3 camere. Informații telefon 0741.022.473. (34257)

Primesc în gazdă 1-2 fete. Telefon 246428, după ora 14. (34292)

Salariată singură, solicit urgent o cameră pentru închiriat. Telefon 0723.926.981. (34298)

Închiriez (vând) garsonieră (cameră, bucătărie, baie), renovată recent. Telefon 243436; 0745.783.544, după ora 18. (34394)

Închiriez (ofer) garaj, zona UTA. Telefon 348436. (Ag. UTA, 1539)

Închiriez apartament 3 camere, mobilat + garaj, str. Eminescu, 350 Euro. Telefon 0724.353.437. (34412)

Închiriez apartament 2 camere, superamenajat + garaj, str. Praporgescu, preț 300 Euro. Telefon 0724.353.437. (34412)

Închiriez garaj, Micălaca, bloc 705, 30 Euro, negociabil. Telefon 282981; 0724.249.298. (34420)

PIERDERI

Pierdut carnet de șomaj, eliberat de Direcția Muncii și Protecției Sociale Județul Arad, pe numele de Pașca Aurelia. Îl declar nul. (34363)

Pierdut legitimație de student, pentru reducere transport, pe numele Anescu Olimpia Alexandra, eliberată de Universitatea Aurel Vlaicu Arad. O declar nulă. (34354)

Pierdut Registru jurnal și Registru inventar, aparținând S.C. ARIL GRUP SRL. Le declar nule. (34345)

Societatea de Asigurare „ASTRA” S.A. anunță pierderea tichetelor RCA seriile de la 0848476 la 0848500. Le declarăm nule. (34374)

Pierdut legitimație, carnet student și carnet cupoane CFR, eliberate de UAV - Facultatea de Teologie Arad, pe numele Drăgoi Dorel Gabriel. Le declar nule. (34376)

Pierdut certificat medical, perioada 1.10.2004-7.10.2004, eliberat de doctor Pâtea Mariana, pe numele Judea Sorin. Îl declar nul. (34429)

Pierdut certificat medical pe perioada 8.10.2004-22.10.2004, eliberat de doctor Vrabie, pe numele Judea Sorin. Îl declar nul. (34430)

✝ DECESE ✝

Cu profundă durere anunțăm plecarea în veșnicie a celui mai iubit soț, tată și bunic

BURCĂ
PETRU,

la vârsta de 78 ani. Înmormântarea va avea loc astăzi, 20 noiembrie, la ora 14, de la Capela Cimitirului Pomenirea. Cu speranța revederii: soția EVA, fiica LUCIA VESA, fiul DAN BURCĂ împreună cu familiile.

Cu nemărginită durere anunț că fiul meu iubit,

BALAJ
GHEORGHE
(TUȚU)

în vârstă de 55 ani, a încetat din viață. Înmormântarea va avea loc în Germania. Rog pe cei ce l-au cunoscut să-i îndrepte un gând pios. Mama veșnic nemângâiată.

✝ CONDOLEANȚE ✝

Sincere condoleanțe familiei VESA la decesul tatălui, din partea familiei HEREDEU. (34416)

Suntem alături de colega noastră LUCIA VESA, la despărțirea de tatăl său,

BURCĂ
PETRU.

Sincere condoleanțe! Colectivul Biroului de contabilitate VESA. (34424)

✝ COMEMORĂRI ✝

S-au scurs 22 ani de la decesul minunatului soț, tată și bunic,

MIHAI GIURGIU.

O clipă de aducere aminte. Familia. (34452)

O rugăciune, o lumânare, lacrimi și flori pe tristul tău mormânt, mâine, 20 noiembrie, când se împlinesc 6 luni de la despărțirea de fiul, fratele, cumnatul și unchiul,

PECICAN NICOLAE.

Te plânge toată viața, tata PĂTRUȚ și sora FELICIA, cu familia. Dumnezeu să te odihnească! (34314)

Au trecut 6 săptămâni de când ne-a părăsit copilul nostru drag,

LAZĂR
ADRIAN
FLORIN,

la vârsta de 29 ani, decedat în Chicago. Slujba de pomenire duminică, 21 noiembrie 2004, la Biserica Ortodoxă Română din Gai. Familia GROZESCU. (34366)

Se împlinesc 4 ani de când m-a părăsit soțul meu,

LAZĂR FLORIAN,
fost director comercial la
IMAIA.

Acum ai și pe Adrian cu tine. Soția îndoliată ICA. (34366)

Au trecut 18 ani de când scumpul și iubitul nostru părinte

BULZAN NICOLAE

ne-a părăsit. Cei care te-au iubit și nu te vor uita niciodată îți aprind o lumânare și spun: Dumnezeu să te ierte și să te ocrotească în Împărăția Cerului. Fie-ți țărâna ușoară! Familia. (33115)

Regrete, lacrimi și dragi amintiri la împlinirea a 6 săptămâni de la decesul scumpului nostru soț, tată și bunic

BUȘA DIMITRIE.

Slujba de pomenire va avea loc duminică, 21 noiembrie 2004, ora 12, la Biserica Ortodoxă din comuna COVĂSÂNȚ. Fie ca sufletul lui să se odihnească în pace în lumea celor drepți. Soția și copiii. (34084)

S-au scurs 3 ani de lacrimi și dor de la decesul scumpului meu fiu,

DORIN
MICULIȚA,

care a fost unicul meu sprijin și-mi este nespus de greu să suport povara bătrâneții. Dumnezeu să-l odihnească! Mama. (34110)

Cu durere în suflet, lacrimi amare, dor nestins, mă aplec la mormântul părinților

ROTARU
NICOLAE
și
ELENA.

Dumnezeu să vă odihnească și sufletul vostru să mă ocrotească. Fiica LUCIA. (34275)

Cu inimile pline de durere anunțăm împlinirea a 6 săptămâni de la dureroasa despărțire de dragul nostru soț, tată, socru și bunic

RUSU DOREL
STELIAN.

Dumnezeu să-i dea odihnă veșnică! Parastasul va avea loc duminică, 21 noiembrie 2004, ora 13, la Biserica Ortodoxă de pe strada Eminescu. Familia. (34217)

Au trecut 6 săptămâni de durere de când a plecat pe drumul fără întoarcere dragul nostru

ADI.

Flori și lacrimi pentru visele tale neîmplinite. Dumnezeu să te aibă în veci în paza Sa. Nu te vom uita niciodată! RODI și SIMONA. (34336)

Se împlinesc 6 săptămâni de lacrimi, durere și dor de când ne-a părăsit pentru totdeauna dragul nostru nepot

ADRIAN.

Dumnezeu să te odihnească! Te vom plânge mereu! Nașii, familia NICA din Sebiș, verișorul RAUL cu familia, RAMONA și MARIAN - Chicago. (34337)

S-au scurs 3 ani de când scumpul nostru

PAROAN VLAD
ADRIAN

a plecat dintre noi la Domnul, lăsând un gol imens și multă tristețe. Nu te vom uita niciodată! Părinții, fratele BOGDAN și bunicii din CURTICI. (34371)

Un pios omagiu, lacrimi și flori la împlinirea unui an, de la trecerea în neființă a celui care a fost

BĂNEȘ
IOAN.

Dumnezeu să-l odihnească în pace! Familiile Dr. BARBU - BĂNEȘ și STANCIU. (34213)

Se împlinește 1 an de când

ȚIGAN
DANIȚA

a plecat dintre noi. Dumnezeu să o odihnească în pace și să-și găsească liniștea sufletească. Fiul TIBERIU, nora DELIA și nepotul DAN. (34377)

Au trecut șase săptămâni de la dureroasa despărțire de logodnicul meu

ADI (PIȚI).

Cuvintele sunt sărace pentru a exprima golul din sufletul meu. Îmi lipsește în fiecare clipă dragostea, blândețea, bunătatea și noblețea sufletului tău. Dumnezeu să te odihnească în pace! Nu te voi uita niciodată, logodnica OFELIA (Chicago). Parastasul de pomenire va avea loc duminică, la Biserica din Chicago. (34405)

Tăticul nostru scump și drag/ Așa de repede-ai plecat/ Știm că n-ai vrut să ne-ntristezi/ Din ceruri tu azi ne veghezi. Te vom plânge mereu! Dumnezeu să te odihnească în pace, dragul nostru

IANCU
GHERGHINESCU.

Nu te vom uita niciodată! Fiicele: NUȚI și CORINA, ginerii: GIGI și VICTOR, nepoții LARISA, PETRE, ADELA și LAVINIA. (34369)

S-a împlinit un an de la trecerea la cele veșnice a dragei noastre mame, surori și fiice,

farmacist
ROȘU NELI
(ANCUȚESCU).

Comemorarea va avea loc duminică, 21 noiembrie 2004, la Biserica Ortodoxă din Cimitirul Pomenirea, ora 12. Vei rămâne mereu prezentă în sufletele și inimile noastre! Dumnezeu să te odihnească în liniște și pace! Familia îndurerată: copiii CIPRIAN și CĂTĂLIN, sora VERONICA, tatăl IOAN, cumnatele și cumnații de la Sibiu. (34446)

Se împlinesc trei ani de când a plecat de lângă noi, mult prea devreme, dragul nostru soț și tată,

CONSTANTIN
IACOB.

Dumnezeu să-l odihnească! Soția, fiica și ginerele. (34431)

Păstrându-i vie amintirea, o readucem pentru o clipă în gândul celor ce au cunoscut-o pe mama noastră,

d-na MOLDOVAN
DELIA
CONSTANȚA

de la a cărei dispariție au trecut 6 luni. Dumnezeu să o ierte și să-i dea odihnea veșnică! ȘTEFI, ȘTEFANA și ANGELICA MOLDOVAN. Parastasul va avea loc duminică, 21 noiembrie, ora 12, la Catedrala Ortodoxă Veche din Piața Catedralei. (34453)

✝ SERVICII FUNERARE ✝

RO STYL COMPANY
Servicii Funerare
magazine deschise și noaptea
Arad, Str. M. Eminescu 22
(peste drum de Artex)
tel. 214.422
Arad, Calea Victoriei 31
(lângă Strungul)
tel. 228.909; 0744.690.121

OFERĂ:
- Sicrie și accesorii funerare
- Transport funerar cu mașini speciale în țară și străinătate.

GRATUIT: Transportul sicriului la domiciliu în Arad.

REDUCERE 20% LA SICRIU clienților care fac spălat, îmbrăcat, formolizat și transport cu firma noastră.

PLATA ȘI DUPĂ ÎNCASAREA AJUTORULUI DE ÎNMORMÂNTARE

IN MEMORIAM "KUKI"
SERVICII FUNERARE COMPLETE
Str. M Eminescu Nr.4 în curte
Tel: 211.929 - 0723.343.964
MAGAZIN DESCHIS LA ORICE ORĂ

OFERĂ:
- **SICRIE** 10 modele de la **900.000 - 3.400.000**
- **SICRIE LUX** 6 modele de la **3.600.000-22.500.000**
  Mânere. Șuruburi, prosoape, lumânări, colaci și colivă
- **LENJERIE** 10 modele de la **350.000 - 2.000.000**

Apelând la serviciile noastre
(spălat, îmbrăcat, formolizat și transport)
BENEFICIAȚI DE **20%** REDUCERE LA SICRIU

GRATUIT Transportul sicriului la domiciliu
Transport Intern și Internațional
Se poate plăti și după ridicarea ajutorului de înmormântare

ANUNȚ PUBLICITAR pentru organizarea licitației publice deschise pentru vânzarea terenului înscris în C.F. nr. 356 Sântana, nr. topo 1943 în suprafață de 5.827 mp situat în Sântana, str. Ghioceilor. F.N.

Vânzător: Primăria orașului Sântana
Sediul vânzătorului: Sântana, str. Ghioceilor, nr. 42, județul Arad
Obiectul vânzării: terenul cu nr. topo 1943 din C.F. 356 Sântana, str. Ghioceilor F.N.
Caietul de sarcini și instrucțiunile privind organizarea și desfășurarea procedurii de vânzare pot fi achiziționate contra cost de la Primăria orașului Sântana.

1. Actele doveditoare privind calitățile și capacitățile ofertanților sunt prevăzute în instrucțiunile privind organizarea și desfășurarea procedurii de vânzare.
2. Data limită de înscriere la licitație: 06.12.2004 orele 12,00.
3. Locul desfășurării licitației: sediul Primăriei orașului Sântana, în data de 07.12.2004 ora 10,00.
4. **Relații suplimentare la tel: 0257/462.082.**

Primar, Enache Viorel (3709221)

ANUNȚ PUBLICITAR pentru organizarea licitației publice deschise pentru vânzarea terenului evidențiat în C.F. nr. 1.718 Sântana, nr. topo 1298 în suprafață de 806 mp.
Vânzător: Primăria orașului Sântana.
Sediul vânzătorului: Sântana, str. Ghioceilor, nr. 42, județul Arad
Obiectul vânzării: terenul intravilan evidențiat în C.F. nr. 1.718 Sântana, nr. topo 1298 în suprafață de 806 mp din Sântana, strada Zărandului, nr. 66.
Caietul de sarcini și instrucțiunile privind organizarea și desfășurarea procedurii de vânzare pot fi achiziționate contra cost de la Primăria orașului Sântana.

5. Data limită de înscriere la licitație: 07.12.2004 orele 12,00.
6. Locul desfășurării licitației: sediul Primăriei orașului Sântana, în data de 08.12.2004 ora 11,00.
7. **Relații suplimentare la tel: 0257/462.082.**

Primar, Enache Viorel (3709221)

MANITOBA TEX S.R.L.

Textile Production - Printing and Embroidery

is looking for a person with high comunication skills

RESPONSABLE FOR SHIPMENTS (import - export)

Requirements :
good english and PC knowledge (Word, Excel, internet) and availability for overtime schedule.

For further informations and CV aplies:
E-mail: r.bondar@manitobatex.org
Phone no: 0257/250505
Fax no: 0257/281322.

om./11.2004)

S.C. CONCORD MEDIA S.A.

ANGAJEAZĂ

INGINER HORTICOL cu experiență
sau **TEHNICIAN HORTICOL**

Informații suplimentare și interviu:
Arad, Str. M. Eminescu nr. 55-57
(Casa Jelen - director economic)
LUNI - VINERI 8 - 17.

(C.305/2004)

Madona S.R.L.

VĂ OFERĂ ȘI ÎN RATE

Electrocasnice SECOND HAND
Mobilier nou LA COMANDĂ
Anvelope

FACILITĂȚI pentru PENSIONARI și AGRICULTORI

ARAD - Calea Radnei 225 tel. 259.339
LIPOVA - Calea Timişorii 111 tel. 563.145 mobil 0744.796.542

(c.870/2004)

ANUNȚ PUBLICITAR pentru organizarea licitației publice deschise pentru vânzarea terenului din extravilan proprietate privată a orașului Sântana, reprezentate de parcelele cu nr. Ngi 173 din C.F. 5175/P Sântana, Ps 177/2, Ps 174/1 din CF 5157/P Sântana în suprafață de 32.582 mp.

Vânzător: Primăria orașului Sântana
Sediul vânzătorului: Sântana, str. Ghioceilor, nr. 42, județul Arad
Obiectul vânzării: terenurile extravilane proprietate privată a orașului Sântana, reprezentate de parcelele cu Ngi 173 din C.F. 5175/P Sântana, Ps 177/2, Ps 174/1 din CF 5157/P Sântana în suprafață de 32.582 mp.
Caietul de sarcini și instrucțiunile privind organizarea și desfășurarea procedurii de vânzare pot fi achiziționate contra cost de la Primăria orașului Sântana.

1. Data limită de înscriere la licitație: 06.12.2004 orele 12,00.
2. Locul desfășurării licitației: sediul Primăriei orașului Sântana, în data de 07.12.2004 ora 11,00.
3. **Relații suplimentare la tel: 0257/462.082.**

Primar, Enache Viorel (3709221)

ANUNȚ PUBLICITAR pentru organizarea licitației publice deschise pentru vânzarea terenului evidențiat în C.F. nr. 888 Comlăuș, nr. topo 183 în suprafață de 2.880 mp.

Vânzător: Primăria orașului Sântana.
Sediul vânzătorului: Sântana, str. Ghioceilor, nr. 42, județul Arad
Obiectul vânzării: terenul intravilan evidențiat în C.F. nr. 888 Comlăuș, nr. topo 183 în suprafață de 2.880 mp din Sântana, strada I.L. Caragiale, nr. 4.
Caietul de sarcini și instrucțiunile privind organizarea și desfășurarea procedurii de vânzare pot fi achiziționate contra cost de la Primăria orașului Sântana.

8. Data limită de înscriere la licitație: 07.12.2004 orele 12,00.
9. Locul desfășurării licitației: sediul Primăriei orașului Sântana, în data de 08.12.2004 ora 12,00.
10. **Relații suplimentare la tel: 0257/462.082.**

Primar, Enache Viorel (3709221)

Companie multinațională, LEONI a investit în Romania având până în prezent 2 mari fabrici: în Bistrița și Arad. Suntem în Arad de 5 ani de zile, fiind primul mare investitor din zonă. În prezent avem peste 2.900 de angajați și producem cablaje electrice pentru următorii clienți : Rover, Bentley, FORD, Aston Martin.

În prezent avem următoarele poziții vacante:

INGINERI CALITATE

INGINERI PRODUCȚIE

RESPONSABIL TRAINING

Responsabilități:

- **Asigurarea compatibilitatii produselor cu standardele / procedurile companiei, clientilor, furnizorilor**
- **Comunicarea cu clientii interni si externi pentru a asigura eliminarea defectelor de calitate**
- **Monitorizarea si raportarea defectelor**
- **Implementarea actiunilor corective în domeniul calitatii**

- **Sa se asigure ca toate informatiile privind productia sunt corect structurate si monitorizate**
- **Sa asigure compatibilitatea cu regulamentele / procedurile companiei, clientilor, furnizorilor**
- **Responsabil de documentatia privind procesul tehnologic**
- **Sa asigure optimizarea permanenta a procesului de productie**
- **Furnizeaza zilnic asistenta tehnica**

- **Întocmirea si urmarirea planului anual de instruire**
- **Urmarirea nevoilor de instruire ale angajatilor**
- **Asigurarea cursurilor de instruire pentru angajati (ex. Managementul timpului, Leadership, Tehnici de rezolvare a problemelor)**

THE QUALITY CONNECTION

LEONI

Experiența și pregătirea necesară:

- **Experienta anterioara într-o activitate productiva, preferabil conexa industriei de automobile**
- **Flexibilitate si implementarea cu succes a schimbarii într-un mediu de productie**
- **Sa aiba initiativa si sa fie puternic motivat**
- **Absolvent studii tehnice superioare**
- **Cunostinte de limba Engleza, scris si vorbit, Germana constituie un avantaj**
- **Cunostinte de operare PC.**

- **Studii superioare în domeniul tehnic (mecanica, electronica, electrotehnica) sunt necesare**
- **Cunostinte medii / avansate limba Engleza**
- **Cunostinte operare PC - MS Office**
- **Gandire logica / abilitati analitice**

- **Experienta în training minim doi ani**
- **Excelente abilitati de comunicare si prezentare**
- **Cunostinte operare PC**
- **Cunostinte avansate de limba engleza**
- **Abilitati de conducere**

Wire · Cable · Wiring Systems

Dacă sunteți interesat:

Trimiteti un CV si o scrisoare de intenție până în data de Vineri, 26 Noiembrie 2004, la fax 0257/216904 sau e-mail: recruitment.arad@LeoniWiring.co.uk.

Numai persoanele selectate vor fi contactate.

(com./11.2004)

SANPAOLO IMI BANK ROMANIA
- CREDITE PERSONALE -
Perioada de creditare până la 10 ani
Destinaţia creditului
NU TREBUIE
justificată faţă de Bancă
Dobânda:
- credite în valută: de la 7 % pe an -
- credite în Lei: de la 25 % pe an -
Informaţii suplimentare:
ARAD, B-dul Revoluţiei, Nr. 88
TELEFON: 280.503, 280.547

ADEVĂRUL
Cotidian independent Arad

Partenerul întreprinzătorilor care se respectă
s.c. ARIS s.a. Arad
Calea Victoriei 33-35
Fax: 250.675
Tel: 256.488 257.337

Anul XVI, nr. 4375
20 pagini
LUNI, 22 NOIEMBRIE 2004
6.000 lei
adevarul@arad.ro; adv.pub@arad.ro
http://adevarul.arad.ro
Publicaţie auditată de BRAT
Tiraj mediu zilnic vândut: 27 845

Pretenţii absurde şi falimentare

D. Zăvoianu

Din nou se adună tot felul de corbi care croncănesc a pustiu, căutând să producă derută, să manipuleze alegătorii pe care-i consideră insuficient pregătiţi pentru a vota după propria conştiinţă. Cei care vor să dea lecţii naţiunii române sunt aceiaşi „golani" care contestau în iunie 1990 primele alegeri libere din România care au avut loc în 20 mai, acelaşi an. Sunt tot acei care, în neputinţa lor, în ura viscerală împotriva poporului român, îl desconsidera, catalogându-l ca orb, duminica de atunci fiind denumită „Duminica orbului". Pe atunci, indivizii respectivi se autoconsiderau campionii democraţiei, singurii capabili să arate drumul bun pe care trebuie să-l urmăm. Considerându-se pe sine îmbibaţi de democraţie, s-au constituit în tot felul de organizaţii neguvernamentale, având pretenţia că reprezintă opinia publică, societatea civilă, că sunt cei mai autorizaţi pentru a monitoriza un proces de guvernare, sau în cazul nostru recent, alegerile.

(Continuare în pagina 15)

„Baba iarna" are flotant de Arad!

Case descoperite, drumuri cu zăpadă, frig pătrunzător

Sezonul lucrătorilor din cadrul Inspectoratului de Protecţie Civilă al Judeţului Arad a început. Vineri seara, o furtună cumplită a lăsat fără curent electric nu mai puţin de 26 de locali-tăţi din judeţ, iar o casă din municipiu, de pe strada Cocorilor, a rămas fără acoperiş. Practic, acoperişul a fost ridicat de vânt în întregime, ajungând, în câteva secunde, pe acoperişul casei cu numărul 24, de pe aceeaşi stradă, aparţinând arădeanului Bogdan Leneşiu. Locatarii casei care s-au trezit, dintr-o dată, acoperiţi de două ori, au chemat autorităţile, care au încercat să rezolve, oarecum, situaţia. S-a decis însă, după ce s-a analizat starea de fapt, că de acoperişurile puse unele este altele se vor putea ocupa doar în cursul zilei de luni, când vor avea acces la anumite utilaje. În prvinţa casei descoperite de furtună, lucrătorii Prortecţiei Civile au acoperit-o cu nişte prelate de mari dimensiuni, în aşa fel încât bunurile din interior să nu fie afectate de intemperii. Imobilul aparţine unei firme din municipiu care, de asemenea, se va ocupa de reparaţii cât mai repede posibil.

Eugenia Pantea

(Continuare în pagina 3)

Foto: Şt. Matyaş

Începând de astăzi

112 - apel de urgenţă gratuit

Pag.3

Arh. Gheorghe Seculici, copreşedinte al Alianţei D.A. PNL-PD Arad:

Cu minciuna nu se mai câştigă voturi...

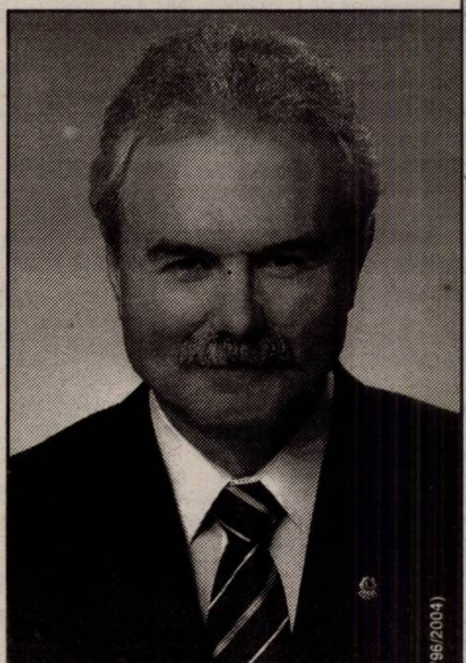

(c.796/2004)

- D-le preşedinte, Uniunea PSD + PUR, adversarii dvs. din campania electorală, vă acuză că nu aţi „bătut nici un cui" de când sunteţi la conducerea Consiliului Judeţean Arad. Dincolo de propagandă, care este adevărul ?

- Ce-i drept, n-am bătut nici un cui, căci nu asta e treaba mea. Şi, nici n-aş fi avut cuie, *cei care au terminat stocul fiind chiar pesediştii care şi-au bătut cuie în talpă, unii altora. Şi, de multe ori, fiecare şi-a bătut cuie în propria talpă.* În ceea ce mă priveşte, le urez în continuare succese tot mai mari în acest sport, care i-a descalificat în faţa oamenilor, iar eu îmi văd de treabă.

Continuare în pag. 7

"Băsescu minte cu uşurinţa cu care respiră"

Vă mai amintiţi sărăcia din anii 1996-2000 şi veşnicele dispute dintre politicienii puterii de atunci? În 1996, un CDR fără specialişti, fără programe coerente a pus mâna pe ţară şi a dus-o în pragul dezastrului. Actuala Alianţă D.A. PNL-PD se jură că ea nu are nimic de-a face cu acea guvernare toxică pentru România, dar personaje proeminente din PNL şi PD au ocupat atunci fotolii ministeriale. Exemplul cel mai cunoscut: Traian Băsescu, alias "Aici sunt banii dumneavoastră". Iată ce spune unul dintre apropiaţii săi, Octavian Bot, din PD Bihor, înjunghiat pe la spate de către matelot:

> **„Mă amuz teribil când vă văd în afişele electorale, cu Constituţia în mână, spunând: «pun totul pe o singură carte». Singura carte pe care mizaţi cu adevărat e păcăleala. M-am convins că minţiţi cu uşurinţa cu care respiraţi. Sunt absolut sigur, după experienţa avută cu dumneavoastră, că l-aţi «aranjat» şi pe Theodor Stolojan. Într-o şedinţă a PD, organizată imediat după lansarea programului Alianţei D.A., eraţi pe punctul de a dezvălui ce aveaţi de gând cu Stolo, însă un apropiat v-a oprit la timp. V-aţi agăţat de liberali în disperare, deoarece nu aţi putut duce la îndeplinire promisiunea de a ridica PD la 20% din preferinţele electoratului".**
>
> Octavian Bot
> Fost membru al B.P.N. al P.D.
>
> P.S. Dupa ce-l cititi pe Mircea Cartarescu, poate ne mai auzim...

(c.797/2004)

Un astfel de om să ne conducă? Un om care a ucis cu sânge rece câinii din Bucureşti? Gândiţi-vă de două ori când puneţi ştampila pe buletinul de vot! Ar fi păcat ca România să ajungă oaia neagră a Europei!

ALGLASS Plus
TÂMPLĂRIE DIN AL. ŞI PVC
CALITATE GERMANĂ - PREŢURI DE EXCEPŢIE
PLATA ÎN RATE FĂRĂ AVANS - FĂRĂ GIRANŢI
Str. Roşiori nr. 26;
tel: 272812; tel./fax: 289053
(c.703/2003)

Meditația zilei

„Fiecare lucru poartă în sine însăși măsura sa."
(M. Eminescu)

Calendar

Luni, 22 noiembrie

Astăzi, Soarele răsare la ora 8 și 19 minute și apune la ora 16 și 41 minute. Au trecut 326 de zile din acest an. Au mai rămas 40 de zile până în 2005.

Praznicul zilei: Biserica ortodoxă: Sf. Ap.: Filimon, Arhip și Onisim; Sf. Mc. Cecilia; **Biserica greco-catolică**: Șf Ap Filimon, Apfia, Onisim; Sf M Cecilia; **Biserica catolică:** Filimon, Onisimși Arhip; Cecilia

INTERNExT
Acces liber fără parolă !
Trafic NELIMITAT !
891234
TARIFE FĂRĂ TVA :
8 - 20 ....3,52 eurocenti / min.
20 - 8 ....1,98 eurocenti / min.
Info : 0257-285353; www.inext.ro
(c. 359/2004)

Acțiune promoțională
01 Oct-15 Dec 2004
CUMPĂRĂ ACUM
un motoferăstrău STIHL
MF180,MF230,MF270,MF361
și vei primi un pachet gratuit:
lant,ulei,șablon cu pilă,bujie
sc PCAV srl
Str. Petru Rareș, nr.117
Arad, tel:255.151
(37089929)

POLARIS M HOLDING
M. Eminescu, Nr. 5
Tel. 0257.219.300
Fax.: 0257.368.677
www.polaris.ro
office@polaris.ro

www.polaris.ro
Împreună pentru un oras curat!
(c.37.2004)

ADEVĂRUL
Cotidian independent Arad
Editor: S.C. ADEVĂRUL Arad S.R.L.
COD FISCAL R 1681938 ● COD SICOMEX 19.604 ● CERTIFICAT J 02/1886 / 31 X 1991 ● COD SIRUES 020956601 ● ISSN 1220 - 7489

Consiliul de administrație: președinte - **MIRCEA DORGOȘAN,** telefon 281802, 280625; **vicepreședinte - MIRCEA CONTRAȘ,** telefon 280854; **membri: LIZICA MIHUȚ**, telefon 280070, **ȘTEFAN TABUIA,** telefon 280854, **MIRCEA ȚÎȘCĂ**, telefon 280904.

Colegiul de redacție: ȘTEFAN TABUIA (redactor-șef), telefon **280854; MARCEL CANCIU** (șef secție foto), telefon **281701; ALEXANDRU CHEBELEU** (șef secție sport), telefon **281701; GABRIELA GROZA** (secretar general de redacție), telefon **280854; VASILE FILIP** (șef secție cultură-învățământ-tineret), telefon **280003; IOAN IERCAN** (șef secție politică), telefon **280943; TRISTAN MIHUȚA** (șef secție probleme sociale - investigații), telefon **281855; DORU SAVA** (șef secție economic), telefon **281738; NICOLAE OPREAN** (șef secție actualități), telefon **280003; MIRCEA ȚÎȘCĂ** (șef secție publicitate și difuzarea presei), telefon **280904; MIRCEA CONTRAȘ** (vicepreședinte al consiliului de administrație), telefon **280854; MIRCEA DORGOȘAN** (președinte al Consiliului de administrație), telefon **281802, 280625.**

Redacția și administrația: 310130 Arad, Bd. Revoluției nr. 81. Telefoane: SECRETARIAT - 281802, fax 280655, 280625; ADMINISTRAȚIE - CONTABILITATE - 281797; MICA PUBLICITATE - 210775; MAREA PUBLICITATE - 280904; CLUBUL PRESEI - 280989.

Tiparul executat la S.C. MEDIAGRAF S.A. ARAD, str. Feleacului F.N., telefon 250902, fax 250920

Adresa Internet http://adevarul.arad.ro

Piața de mașini

Audi A6 (1998) - 11.500 Eu, Ford Escort (1993) - 3.900 Eu, BMW 320 (2000) - 14.950 Eu, BMW 530 (1999) - 15.300 Eu, Audi A6 Quatro (1996) - 7.000 Eu, VW Golf (2001) - 9.000 Eu, Mercedes E Klasse (2002) - 25.600 Eu, Opel Astra Combi (2001) - 8.800 Eu, Opel Vectra (2001) - 10.500 Eu, Ford Focus (2002) - 9.800 Eu, VW Broscuță 1300 (1996) - 4.000 Eu, Fiat Punto (2001) - 5.700 Eu, Ford Mondeo (1994) - 5.000 Eu, BMW 320 (2002) - 21000 Eu, Dacia 1310 (1994) - 1.450 Eu, Dacia Solenza (2002) - 5.700 Eu, Lada (1983) - 32 milioane de lei, Ford Sierra (1983) - 1.600 Eu, Opel Corsa (1994) - 4.000 Eu, Volvo (1986) - 1.800 Eu, Peugeot (2001) - 7.300 Eu, Opel Astra (2003) - 9.900 Eu, WV Passat (1997) - 8.000 Eu, Seat Ibiza (1986) - 1.659 Eu, Microbus Isuzu (1986) - 2.200 Eu, BMW 320 (2000) - 13.700 Eu, Camion Mercedes (1990) - 10.300 Eu, Ford KA (1999) - 4.500 Eu, Ford Probe (1995) - 4.950 Eu, Citroen ZX (1996) - 3.800 Eu, Dodge Caravan (1994) - 8000 Eu, Daewoo Matiz (2002) - 3.650 Eu, Chevrolet Express (2000) - 21.500 Eu, Daewoo Espero (1996) - 3.700 Eu, Daewoo Nubira (2000) - 5.500 Eu, BMW 524 (1990) - 4.650 Eu, Citroen BX (1987) - 900 Eu, VW Sharan (2001) - 14.600 Eu, Mercedes Cobra (1983) - 3.300 Eu, Daewo Cielo (1996) - 4.150 Eu.

CINEMATOGRAFE

DACIA (tel. 255.576): Două pupeze albe (SUA): Luni-joi, orele 11, 13, 15, 17, 19, 21

CUR$UL VALUTAR

VALORI ÎNREGISTRATE LA SFÂRȘITUL SĂPTĂMÂNII TRECUTE

Denumirea valutei	BNR	BCR		BRD		Banca Transilvania		Banca Românească		Banca Romexterra		Alpha Bank	
		C	V	C	V	C	V	C	V	C	V	C	V
Euro	39657	39400	40200	39800	39950	39480	40000	39300	39950	39450	40200	39250	40000
Dolar S.U.A.	30473	30200	31000	30230	30900	30260	30900	30252	30797	30290	31050	30185	30795
Forint	160	152	169	153	165	159	164	-	-	158	164	-	-

Meteo

Vremea va fi rece. Cerul va fi mai noros spre seară și noaptea, când pe arii extinse va ninge. Vântul va sufla moderat din sector sudic
Temp. max.: 0 la 3°C
Temp. min.: - 4 la -1°C

Rețeta zilei

Salată de carne de vită

Ai nevoie de: 300 g carne de vită fiartă foarte bine, 2 cepe mijlocii, 10-12 ciuperci, 1 sfeclă mijlocie fiartă, 1 linguriță muștar, 3 linguri oțet de mere sau zeamă de lămâie, 4-5 linguri ulei, 1 linguriță zahăr, sare, piper, verdeață tocată.

Cum procedezi: Pregătești întâi sosul pentru care freci muștarul cu zahărul, sare și piper și apoi torni uleiul puțin câte puțin ca la maioneză. Adaugi zeama de lămâie și ceapa tăiată foarte fin. Speli ciupercile, le cureți dacă sunt proaspete și le pui imediat în sos ca să nu se înnegrească. Cureți și sfecla, o tai cubulețe și la fel carnea, după care le amesteci cu sosul și ciupercile. Așezi totul într-o salatieră, presari verdeața și o dai la rece pentru o oră înainte de servire.

Comenzi taxi

- ● ALFA PLUS 949; 349.349
- ● TAXI ALFA 22.88.88; 25.25.26; 0723-200.301; 0745-50.60.70
- ● TAXI ARAD 244.244; 274.444; 0722-755.440
- ● DIESEL STAR 212.222; 0722-361.011; 0745-645.645
- ● FAVORIT 280.000; 281.111; 0740-083.333; 0724-409.992
- ● EUROPA 275.555; 0723-677.555; 0744-828.163
- I VALI DIESEL 280.705; 280.100
- ● MIRCO MILI 230.530; 230.730; 0740-152.828; 0723-062.366
- ● DELMAR 229.220
- ● TAXI VERBIȚĂ 0726.336.969; 0741.200.300; 944

Horoscop

Luni, 22 noiembrie 2004

Berbec (21.03-20.04). Vă ocupați de semnarea unor hârtii importante. Sănătatea este bună.

Taur (21.04-20.05). Primiți un telefon care vă readuce pofta de viață, dar care vă și neliniștește.

Gemeni (21.05-20.06). Un coleg vă pune bețe în roate și vă enervează din cale-afară. În rest, sunteți bine din toate punctele de vedere.

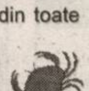
Rac (21.06.-22.07). Intuiția vă spune că trebuie să vă alungați temerile. La serviciu acționați fără ezitări.

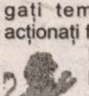
Leu (23.07-22.08). Este posibil ca unii nativi să sufere astăzi o mare dezamăgire. Totuși, nu este cazul să disperați.

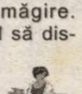
Fecioara (23.08-22.09). Nu stați prea bine din punct de vedere financiar și vă bateți capul cu tot felul de proiecte din care să câștigați ceva.

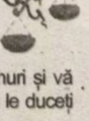
Balanța (23.09-22.10). Sunteți romantic, melancolic și vă doriți să vă plimbați la nesfârșit.

Scorpion (23.10-21.11). Aveți multe planuri și vă străduiți din răsputeri să le duceți la capăt.

Săgetător (22.11-21.12). Primiți o scrisoare sau un telefon de la un prieten din străinătate, care vă reproșează că nu ați mai dat un semn de viață.

Capricorn (22.12-19.01). Orgoliul dvs. are de suferit astăzi din cauza unui coleg de serviciu. Sunteți mustrat și vă deranjează foarte tare.

Vărsător (20.01-20.02). Cheltuiți mult, fără să aveți simțul măsurii. Seara dați dovadă de impulsivitate.

Pești (21.02-20.03). Un coleg de serviciu vă enervează și vă certați inutil. Păstrați-vă calmul!

Utilitare

PIEȚE, TÂRGURI

Astăzi este zi de piață la Curtici, Nădlac, Bocsig, Gurahonț, Moneasa, Pilu, Vladimirescu. Tot astăzi se organizează târg săptămânal la Gurahonț, și Bârzava.

Mâine, marți, este zi de piață la Sebiș, Almaș, Apateu, Semlac, Sântana, Șilindia, Vârfurile.

PRIMĂRIA MUNICIPIULUI

Program de relații cu publicul (camera 5) luni-vineri între orele 8-20. Tel. 284.744, tel. centrală 281.850.

FARMACII DE SERVICIU

● Farmacia **REMEDIUM** Arad, B-dul Revoluției nr. 52-54. Program luni-vineri: 7,30-20,00; sâmbătă 8,00-14,00. Telefon 233.195. Eliberează medicamente compensate și gratuite.

● Farmacia **„ALEXANDRA"**, str. Tribunul Dobra, nr. 24 (stația tramvai Boul Roșu), tel. 282.062. Program luni-vineri: 7-22; sâmbăta: 8-18; duminica: 9-15. Eliberează medicamente compensate și gratuite.

● Farmacia „**OMNIAFARM**", Calea Aurel Vlaicu, Bl. Z28, cu program zilnic de la orele 8,00-22,00. Telefon 271.724. Eliberează rețete gratuite și compensate.

● Farmacia **„LARIFARM"**, Calea Aurel Vlaicu Bl. Z24, eliberează medicamente compensate și gratuite. Orar: luni-duminică 7,00-23,00. Tel. 0257-246.622.

● Farmacia **MELISSA** - medicamente alopate și homeopate. Onorăm și rețete gratuite și compensate. Tel. 219.588, Micălaca, str. Abrud nr. 80, bl. 219. Orar: luni-vineri 8-20, sâmbăta 9-16.

● **Spitalul Clinic Județean Arad** are un nou număr de telefon: 0357407200

URGENȚE STOMATOLOGICE

Cabinetul de pe str. Crișan (în spate la Gionelli) are program non-stop. Telefon: 253794.

UROLOGIE

Cabinet urologie (în clădirea Policlinicii Municipale). Program zilnic, inclusiv sâmbăta, între orele 9-12, telefon 213036.

OFTALMOLOGIE

Cabinet Dr. Țurlea Magdalena, medic primar oftalmolog, oferă consultații oftalmologice, prescriere și prelucrare computerizată de ochelari, lentile de contact, ochelari de soare etc. Str. Miron Costin, bl. 9 (lângă „Casa Albă"), tel. 253.523.

DISPENSAR VETERINAR

● Dispensarul veterinar din Aradul Nou efectuează zilnic, orele 8-16 (sâmbăta 8-12 și duminica) examen trichineloscopic, vaccinări antirabice și sterilizări câini-pisici, însămânțări artificiale. Telefon 287.298.

● Dispensarul veterinar din Curtici: examen trichineloscopic, vaccinări, tratamente, consultații, la toate speciile de animale. Telefon 464.145.

ÎNTRERUPERI DE CURENT

Luni, 22 noiembrie: h 8-15: str. Vasile Conta Bl. I4-1, I4-2, I5-1, S.C. Filip; **8-14:** str. Bălcescu nr. 12.

• **În județ: h 8-14:** Luncșoara - p., Minișul de Sus - total; **9-14:** Moneasa - p.; **9-15:** Satu Nou - p. **9-17:** Stejaru, Lupești, Pârnești, Baia - total.

Marți, 23 noiembrie: h 8,30-10,30: ISCIP CEALA, locuințe Dumbrava 1 și 2, S.C. CONDOR, Stația Epurare Indagrara, Utilități ZIV, CCIA-Expo, S.C. Anton Industry, S.C. General Beton; **8-14:** str. N. Bălcescu nr. 14; **8-15:** str. Vasile Conta Bl. I5-2, I6, Y4.

• **În județ: h 8-14:** Minișul de Sus - total, Luncșoara - p.; **9-14:** Bârsa - p.; **9-17:** Mișca - p., Stejaru, Lupești, Pâmești, Baia, Căpruța, Groșii Noi, Dumbrăvița, Slatina, Lalașinț, Monoroștia, Bălcescu, Julița - total.

CITIRE APOMETRE

Luni, 22 noiembrie: Blocuri „B", „C", „P", „Z" Vlaicu; Blocuri: Rodnei, Baladei, Streiului, N. Oncu, Crasna, Doinei, Grâului, Pipoș, Turturicei, Porumbiței, H. Arbore, Magnoliei, Iederei, Leandrului, Septimiu, Herodot, Mimozei, Griviței cu soț, Mărului, Zorilor, Ghe. Doja cu soț, Ghe. Doja fără soț, Căpitan Ignat, Dorobanților, Sibiului, B. Lăutaru, G. Barițiu, L. Szantay, G. Coșbuc, Revoluției cu soț, Revoluției fără soț, P-ța Calus Iacob, I.C. Brătianu.

ADMINISTRAȚIA FINANȚELOR PUBLICE

Administrația Finanțelor Publice a municipiului Arad: Asistență contribuabili (impozitul pe venitul global) - telefon 280.633, 280.733, int. 198 (persoane fizice) și 125 (persoane juridice) între orele 8,00-12,00. Informații suplimentare la www.finantearad.ro

TELEFOANE DE URGENȚĂ
POMPIERI 981; 251.212
AMBULANȚĂ ARAD - 961 sau **251.313**
POLIȚIE: 955

Numărul de centrală telefonică al I. J. P. (Inspectoratul Județean de Poliție) Arad: 207.100

S. C. DISTRIGAZ-NORD S. A. TÂRGU MUREȘ

Sucursala de Distribuție a Gazelor Naturale Arad, Dispeceratul permanent tel: 218.928; 256.928

VERIFICARE METROLOGICĂ ȘI REPARAȚII CONTOARE APĂ: 255.274; 0723-343.976

DERANJAMENTE CURENT ELECTRIC 235.991

INFORMAȚII CFR 231.777

S. C. SALUBRITATE S. A. ARAD
Dispecerat între orele 7,00 - 19,00, tel.: 280.873

PROTECȚIA CONSUMATORULUI
B-dul Revoluției, nr. 50. Telefon: 257049

DIRECȚIA DE SĂNĂTATE PUBLICĂ - serviciul de permanență: 254.438

GARDA FINANCIARĂ
B-dul Revoluției nr. 79, telefon: 280971

INSPECTORATUL TERITORIAL DE MUNCĂ ARAD
Str. Episcopiei nr. 11-13, tel.: 211762, 211862, 257251

AGENȚIA JUDEȚEANĂ PENTRU OCUPAREA FORȚEI DE MUNCĂ
Str. Gheorghe Lazăr nr. 20, tel.: 281998, 211791

POLIȚIA DE FRONTIERĂ: tel.: 959

CORPUL GARDIENILOR PUBLICI: tel.: 280.557

HEMOROIZI
Cabinet privat Dr. ONIȚA
Consultații și tratament proctologic complet
Semne de alarmă:
➤ exteriorizarea hemoroizilor
➤ sângerarea
➤ durerea
➤ mâncărimea anală
Tratamentul:
➤ Nu necesită internare, anestezie și nici operație în 90% din cazuri
➤ Rezultate foarte bune
➤ Tarife reduse
ARAD TIMIȘOARA
www.madestetic.ro Tel. 0740.336.899; 210067 (c.733/2004)

„Baba iarna” are flotant de Arad!

Case descoperite, drumuri cu zăpadă, frig pătrunzător

(Urmare din pagina 1)

Cele mai afectate de lipsa curentului electric au fost localitățile de pe Valea Mureșului. N-au scăpat însă nici rutele Arad - Șofronea sau Lipova - Săvârșin. Cu probleme de acest gen s-au confruntat și locuitorii orașelor Ineu și Sebiș, via Bârsa.

Ieri dimineață a fulguit, în municipiu, Protecția Civilă informând însă că în localități ca Buteni, Vârfurile, Gurahonț și Hălmagiu ninge de-a binelea. Prognoza meteo pentru zilele care urmează nu este deloc optimistă. Se anunță, în județ, o **vreme deosebit de rece, cu temperaturi cuprinse între -1 și 4 grade, respectiv între -8 și -3 grade. De asemenea, se mai anunță și un vânt ușor, care va spulbera zăpada, acolo unde solul permite depunerea acesteia.**

Inspectoratul Județean de Protecție Civilă informează că, la ora când scriam aceste rânduri, nici o localitate din județ nu se mai confruntă cu lipsa curentului electric.

Iarnă grea la Vârfurile

Încă de Sâmbătă noaptea în nordul județului Arad ninge fără întrerupere, în localitatea Groși stratul de zăpadă atingând ieri, la ora prânzului, 30 de cm.

Gheorghe Balint, șeful districtului Vârfurile aparținând de Drumuri Naționale, ne-a informat că echipa de intervenție se afla pe teren, lucrând non-stop la degajarea traseelor rutiere. **„Ca și în iernile precedente, zona Vârfurile continuă să fie cea mai dificilă. Oricum, noi am luat toate măsurile pentru a asigura o circulație normală în această parte a județului. Mă refer la aprovizionarea cu material antiderapant, sare și combustibil pentru agregate”**, declară **Gheorghe Balint.**

La rândul lui, **Radu Giurgelea**, primarul din Vârfurile, ne-a asigurat că administrația locală este pregătită, dacă va fi cazul, să sprijine cu utilaje și forță de muncă, activitatea celor de la Drumuri Naționale.

Sida Voicu
Foto: Șt. Matyaș

Începând de astăzi

112 - apel de urgență gratuit

Începând de astăzi, arădenii pot accesa numărul de telefon 112 pentru toate cazurile de urgență.

Sistemul Național Unic pentru Apeluri de Urgență 112 este un sistem performant de telecomunicații destinat preluării și transmiterii solicitărilor către Poliție, Ambulanță și Pompieri, în funcție de caz.

112 este numărul european unic pentru anunțarea urgențelor de orice fel. Toate țările membre în comunitatea Europeană au aderat la sistemul unic 112 pentru cazurile de urgență, sistemul urmărind reducerea timpului de intervenție.

Numărul este gratuit și poate fi accesat de către toți arădenii care se confruntă cu o serie de probleme serioase, fie că se află în țară sau străinătate.

M. Popescu

În atenția conducerilor secțiilor de votare

Astăzi, începând cu ora 15.00, secretarii unităților administrativ teritoriale, președinții și locțiitorii birourilor electorale ale secțiilor de votare sunt convocați în Sala Mică a Casei de Cultură a Sindicatelor. Scopul întâlnirii este acela de a primi procesele verbale de investire, pentru localitățile din județ.

Mâine, 23 noiembrie a. c., președinții și locțiitorii secțiilor de votare trebuie să fie prezenți la secții între orele 10.00 - 18.00 pentru a-i primi pe delegații partidelor politice.

M. P.

Accident mortal la Șimand

Sâmbătă seara, la ora 23, pe raza localității Șimand a avut loc un grav accident de circulație. Datorită vitezei mari și neatenției, șoferul unei Dacii 1310, Viorel Gubendrean, a pierdut controlul volanului și s-a izbit de un pom de pe marginea șoselei. În mașină se mai aflau alte trei persoane, dintre care cea aflată în dreapta conducătorului auto, Claudiu Popa, de 26 de ani, a decedat în drum spre Spitalul Clinic Județean Arad. Ceilalți pasageri, Florin Bârlea și Florin Iliuță, cât și șoferul autovehiculului sunt internați la terapie intensivă, starea lor fiind stabilă. Cele patru victime ale acidentului sunt din Nădab și se pare că ar fi plecat pentru distracție spre Arad.

C. Mnerie

Cronica măruntă

● Inspectoratul de Poliție a aplicat șase sancțiuni în rândul partidelor politice care au lipit afișe electorale în locuri neautorizate, în municipiu și Lipova, iar opt astfel de formațiuni din județ s-au ales doar cu avertizări.

● Biroul Unic al Inspectoratului Teritorial de Muncă (I.T.M.) Arad a eliberat, în primele 10 luni ale acestui an, un număr de 231 de autorizații de funcționare din punct de vedere al protecției muncii și 3.131 de autorizații pe baza declarației pe propria răspundere. Lucrătorii biroului au mai întocmit și 2.542 de referate pentru situațiile în care societățile nu și-au început activitatea, în această etapă nefiind necesară autorizația de funcționare din punct de vedere al protecției muncii. Tot în această perioadă au mai fost întocmite peste 6000 de solicitări de obținere a autorizației de funcționare.

● Doi cetățeni moldoveni, **Oleg M. și Irina B.**, ambii de 33 de ani, au intrat legal în România cu pașapoartele personale, după care au încercat să iasă din țară pe la Nădlac, legitimându-se cu documente de călătorie lituaniene, falsificate prin înlocuirea fotografiei titularului. Reținuți de polițiștii de frontieră, cei doi au declarat că și-au procurat pașapoartele de la o persoană necunoscută, din Republica Moldova, căreia i-au plătit fiecare, câte 500 de euro. Moldovenii doreau să ajungă în Spațiul Schengen cu intenția de a-și găsi un loc de muncă la negru. Cei doi s-au ales cu dosare penale pentru fals privind identitatea și tentativă de trecere ilegală a frontierei de stat.

Parteneriat între trei județe pentru un drum de interes regiònal

Consilierii județeni au aprobat în ultima ședință asocierea județului nostru cu județele învecinate Timiș și Caraș-Severin în vederea accesării fondurilor necesare pentru reabilitarea drumului județean DJ 572 între localitățile Berzovia (Caraș), Buziaș (Timiș) și Lipova. Proiectul se înscrie în programul de finanțare Phare 2004-2006 - Coeziune Economică și Socială - Proiecte Mari de Infrastructură Regională.

Programul a fost lansat de către Comisia Europeană și Ministerul Integrării Europene în 25 august a.c., iar sprijinul nerambursabil dedicat dezvoltării infrastructurii de turism, afaceri și transport se ridică la 150 de milioane de euro, sumă la care Guvernul României contribuie cu 25 la sută.

Pentru proiectul mai sus menționat se pot accesa fonduri de maximum 5 milioane de euro, la care se adaugă o cofinanțare națională de 33 la sută. DJ 572 este cea mai scurtă cale de transport rutier ce ar face legătura între cele trei județe implicate, motiv ce a determinat Consiliul Județean Arad să se asocieze în vederea realizării proiectului.

Sorina Ambruș

ATLAS PAK
POSTA ATLASSIB CURIER RAPID
- timp redus de distribuire 1-3 zile (funcție de zonă).
cel mai scurt drum de la usa TA, la cea a destinatarului
- acoperire natională peste 50 de agenții in toate județele țării.
În baza unui apel telefonic, trimiterile postale pot fi preluate si de la domiciliu
- SIMPLU de expediat
(c. 3/2004)
INFORMATII, la tel.08010100100 sau la 0257/252727
0257/251871, 0257/270562, 0257/256595

ROMANIA - GERMANIA
Zilnic Pletl
Mari reduceri de prețuri!
0257/561 377
0257/252 291
Inchirieri autocare
Siguranta si confortul FAC DIFERENTA !
NOU!!! Heidelberg, Pforzeim, Munchen PRETURI PROMOTIONALE
(c. 459/2004)

Cel mai căutat telefon
WANTED
Pune mâna pe el !
RECOMPENSĂ:
T230*
la un preț excepțional !
*Permite atașarea unei camere foto CommuniCam™
Sony Ericsson T230 1.789.000 lei*
*preț cu TVA valabil pt. abonamente cu minute incluse
EURO - GSM
www.magazineurogsm.ro
EURO-GSM Arad
● B-dul Revoluției nr.95
● B-dul Revoluției nr.31
(com./11.2004)

Răspundem pentru viitorul generaţiilor de mâine!

Contează ca România lor să fie mai bună decât România noastră!

Vrem să creştem cuantumul alocaţiei de stat pentru copii şi să reabilităm/modernizăm cât mai multe maternităţi.

(c.797/2004)

Guvernul PSD nu a stat cu mâinile încrucişate când a venit vorba de copii. Realizările stau mărturie:

- ✓Am stabilit o indemnizaţie decentă pentru creşterea copilului fiindcă am dorit ca părinţii să nu fie ameninţaţi de sărăcie.
- ✓Numărul de copii instituţionalizaţi a scăzut de la 57.000 (în anul 2000), la 34.000 (în anul 2004).
- ✓Printr-o politică adecvată, am crescut numărul de asistenţi maternali profesionişti şi le-am oferit astfel copiilor abandonaţi dragostea de care aveau nevoie.
- ✓Am acordat alocaţia de susţinere pentru familiile monoparentale.

Ştim că e loc de mai bine. Împreună pentru copilul tău.

UNIUNEA NAȚIONALĂ PSD+PUR

PSD+PUR

Guvernul PSD a construit săli de sport în România pentru că i-a păsat de sănătatea copiilor şi nu de bunăstarea baronilor, aşa cum consideră liberalii şi democraţii.

Am ridicat 400 de săli de sport moderne şi nu ne vom opri aici. În România, este nevoie de încă multe locuri de acest gen, unde tinerii să poată petrece o parte din timpul lor liber.

Faptele sunt politica noastră, nu vorbele, sloganurile, injuriile fabricate în tabăra liberalo-democrată. Am demonstrat că suntem în stare să clădim, şi nu să demolăm, aşa cum au "reuşit" cei 15.000 de specialişti ai CDR-ului. Aflaţi acum sub aripa protectoare a Alianţei D.A., aceştia nu găsesc altă modalitate de a-şi justifica nepriceperea trecută decât atacând programe lansate pentru binele românilor.

România are nevoie de tineri sănătoşi, nu doar muncitori, nu doar performanţi la carte, la olimpiade.

Realizările noastre se văd, oamenii pot să aprecieze, pot să gândească, pot să se uite la ceea ce am realizat şi am înfăptuit împreună. Cei care locuiesc în cartierul Aurel Vlaicu au remarcat cu siguranţă sala de sport a Şcolii Generale "Avram Iancu", la fel ca şi cei care locuiesc în preajma Şcolii Generale nr. 12, din cartierul Micălaca, ori în judeţ, la Chişineu-Criş, Ineu sau Pâncota. Cum pot spune liberalii şi democraţii arădeni, cei care vă cer acum să le acordaţi din nou încrederea după ce au eşuat o dată, că sălile de sport au fost făcute pentru baronii PSD? Câtă disperare trebuie să se ascundă în sufletul lor ca să poată minţi în halul acesta!

Ion Ţiriac, în fosta sa calitate de preşedinte al Comitetului Olimpic Român, a sprijinit proiectul pentru că a ştiut cât de important este sportul în dezvoltarea unui copil.
În schimb, liberalii și democrații promit că după alegeri, dacă ies învingători, deschid procesul "Săli de sport pentru baroni", pentru a se răzbuna.
Așa văd (r)evoluția oamenii lui Traian Băsescu!

(c.797/2004)

Sala de sport din Chişineu-Criş

DE CE NĂSTASE ȘI DE CE NU BĂSESCU
DE CE UNIUNEA NAȚIONALĂ PSD+PUR ȘI NU ALIANȚA PNL-PD

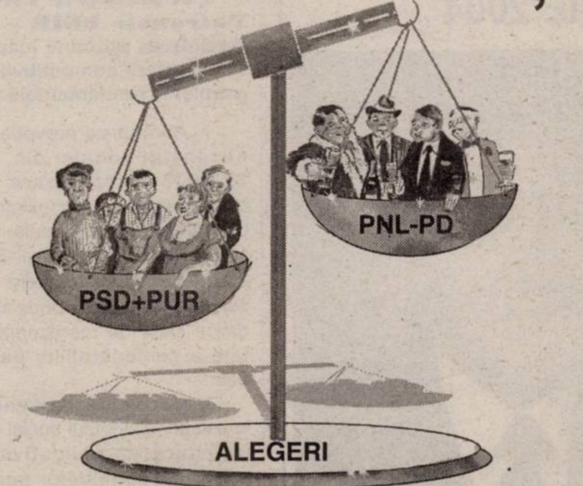

1 Adrian Năstase are Echipă, ceilalți n-au echipă; ei aleargă și acum să găsească eventualii supraviețuitori din lotul celor 15.000 de specialiști mincinoși ai anilor 1996-2000.

2 Năstase are ce spune, fiindcă știe ce spune. Este un intelectual cu gândire profundă. Traian Băsescu este un ins de suprafață, drept pentru care este cam alunecos și glumeț din cale afară.

3 Vreți dovada? Amintiți-vă că Băsescu spunea, acum 4-5 ani, ministru al Transporturilor fiind, că în următorii 15 ani în România nu se justifică în nici un chip construirea de autostrăzi (probabil de aceea ne-a mâncat banii cu lucrări păguboase, superficiale, pe autostrada București-Pitești, care în doi ani a devenit o imensă groapă). Dimpotrivă, Adrian Năstase și echipa sa știu, pentru că au toți carte, că fără o infrastructură bună, România nu se poate dezvolta repede și în ritm susținut. Deșteptat de alții, Băsescu o dă și el, acum!, la întors, și promite că ne va face autostrăzi. Merci!

4 Adrian Năstase a fost șef de promoție la Facultatea de Drept, din cadrul Universității București; Băsescu încă nu se știe bine ce-a fost. E drept că sunt mulți cei care susțin că Traian Băsescu scria rapoarte la Securitate pe vremea când Adrian Năstase era cercetător științific. Niciodată Băsescu n-a negat că ar fi scris rapoarte la Secu' ori că ar fi semnat cu Securitatea. Tot ce ne spune este că n-a făcut poliție politică. Atunci, ce poliție a făcut?!

5 Uniunea Națională PSD+PUR are în spate patru ani de creștere economică, de peste 25%, față de anul 2000. Alianța este reconstituită din rămășițele unei guvernări dezastruoase, pe care se preface că a uitat-o. Mai mult, are nerușinarea să promită că știe, când a probat și că nu știe și că nu poate. Românii le-au dat liberalilor și democraților puterea și n-au fost vrednici de ea. De ce le-ar mai da-o și-a doua oară?

6 Chiar și la Arad, Uniunea Națională PSD+PUR prezintă pentru Parlament o Echipă care bate de la distanță "echipa" PNL-PD. Avem un magistrat de mare valoare - Vasile Dan Ungureanu. Avem un excelent specialist în agricultură, dar și în administrație - ing. Gheorghe Chiper. Avem un om al artei de valoare internațională - regizorul Sergiu Nicolaescu. Avem un om de afaceri de succes - doamna Lia Ardelean. Avem oameni unul și unul, candidați care pot reprezenta interesele cetățenilor din acest județ.

Alianța are...De fapt, nu prea are. Candidații Alianței sunt o grămadă dezordonată, cum ar zice rugbistul Mihăiță Calimente, o grămadă adunată din ce s-a putut. Până și din indivizii care au fost condamnați la închisoare.

7 Uniunea Națională PSD+PUR (observați că la noi e semnul plus [+], pe când la ei este vorba de Alianța PNL minus [-] PD), are de partea sa, ca recunoaștere a competenței, a valorii sale confirmate, sprijinul Uniunii Europene și al Statelor Unite ale Americii, al președintelui George W. Bush. Traian Băsescu și Alianța democrato-liberală n-au sprijinul nimănui.

8 Cât de ignorată este gruparea lui Traian Băsescu se poate constata și din faptul că, recent, a fost la București, pentru discuții cu Adrian Năstase și cu PSD, conducerea Internaționalei Socialiste, care reprezintă partidele social-democrate nu doar din UE, ci din întreaga lume, și deși PD este membru în Internaționala Socialistă, nimeni n-a întrebat de Băsescu și nici n-a dorit să-l vadă la față. Un mai mare afront și o mai directă punere la punct nici că se putea.

9 Adrian Năstase este un om plin de caracter. Face echipă cu Ion Iliescu de 14 ani, chiar dacă au avut de multe ori opinii diferite. Traian Băsescu? El și-a aruncat peste bord, de-a lungul anilor, tot echipajul din care făcea parte, la un moment dat. S-a debarasat de toți cei care i-au fost aproape, care l-au susținut, l-au promovat, l-au băgat în seamă. Spuneți, căutați un singur nume din preajma lui Băsescu, nume pe care să-l știți de 7-8 ani. N-o să găsiți. I-a lichidat pe toți.

10 Stilul Băsescu, de a-i lichida pe toți cei care l-au ridicat pe umerii lor, l-a împrumutat și PD Arad, ca de la naș la fin. Cei doi Ghiță, adica Ghiță Seculici - socrul și Ghiță Falcă - ginerele, au alungat din organizație, pentru a-și face jocul de interese, tot ce a fost om de valoare. Ba au alungat-o până și pe soția lui Nelu Aristide Dragomir, pe ale cărui realizări se ridică, asumându-și-le, într-un fel, în mod nedemn. De aceea și vine "La Famiglia" Ghiță cu anonimi pe listele candidaților pentru Parlament, cu oameni pe care nu-i știe nimeni - probabil nici pediștii n-au auzit toți de Ioțcu, Igaș și ceilalți necunoscuți cu pretenții de a cere arădenilor încrederea. Pe ce bază?

11 Guvernul Năstase a arătat că-i pasă de toți oamenii acestei țări. A ridicat pensiile cu mult peste nivelul la care le-au lăsat liberalii, democrații și țărăniștii în 2000. Au fost sprijiniți oamenii cu dificultăți sociale, s-a pus la punct un sistem solid de asistență socială - sistem care-l enervează la culme pe Băsescu, guvernarea Adrian Năstase a arătat că-i pasă și de copiii acestei țări. A instituit "Cornul și laptele", nu acum, la final de mandat, în scop electoral, ci încă de acum doi ani. A demarat și finalizat construirea a 400 de săli de sport pentru elevi. A introdus premii substanțiale pentru a sprijini performanțele școlare de excepție (vezi doar premiile pentru olimpicii noștri). Guvernul Năstase a demonstrat că-i pasă de fiecare român; lui Băsescu și alor săi le pasă doar de cei cu bani - de aceea și vor să impoziteze săracul și miliardarul cu aceeași cotă unică.

12 Năstase și echipa sa POT; Băsescu și ai săi - NU ! Cândva, nu de mult, referindu-se la Traian Băsescu, doritorul de-a ajunge odată premier, Călin Popescu Tăriceanu, îl definea printr-un vechi proverb românesc. "Câinele moare de drum lung, iar prostul (adică Băsescu) de grija altuia". Tăriceanu o zice, nu noi!

Iată, pe scurt și alese la întâmplare, doar câteva dintre motivele pentru care alegătorii ar trebui să voteze cu Adrian Năstase pentru președinție și cu candidații Uniunii Naționale PSD+PUR pentru Parlamentul României, spunând "NU!" șmecherilor care cred că ne mai fentează și a doua oară.

(c.797/2004)

SEARA PREȘEDINȚILOR

Rezultatele dezbaterii televizate
"Seara Președinților"
Antena 1, 19 nov 2004

SEARA PREȘEDINȚILOR

Năstase vrea slujbe bine plătite pentru români

Vrem să îi aducem acasă pe cei care au plecat în străinătate, să creăm locuri de muncă bine plătite

Băsescu recomandă românilor să părăsească țara

Sunt susținător al migrării forței de muncă

Guvernarea Năstase,
cea mai mare creștere economică a României

Pentru 2004 avem o creștere economică de 8,1% în România

Băsescu oferă o guvernare
ca aceea din 1996-2000

Din guvernarea '96-2000 au rezultat 8 milioane săraci

Năstase propune o impozitare progresivă, după model european

Din cota unica de impozitare a PNL-PD câștigă doar 59.000 de români. Restul de 4,8 milioane vor avea de pierdut

Băsescu vrea aceleași taxe
pentru miliardari și pentru tine

Propunem o cotă unică de impozitare,
de 16% pentru toată lumea

Năstase vrea să țină RAFO dechisă pentru 25.000 de familii

Soarta a 25.000 de familii depinde de existența RAFO Onești

Băsescu vrea să închidă
RAFO ONEȘTI

RAFO a fost închisă 2 ani jumătate de guvernarea PNL-PD

Năstase se bazează pe o echipă puternică

Voi lucra cu o echipă puternică să protejăm interesul nostru național

Băsescu nu-și recunoaște colegii din Alianță

Nu sunt colegii mei!
(răspuns referitor la Dinu Patriciu, vicepreședinte PNL)

Năstase învingător la puncte, Băsescu numărat

(c.797/2004)

CUVÂNTUL RECTORULUI PROF.UNIV.DR. AUREL ARDELEAN LA INAUGURAREA MONUMENTULUI DE LA NĂDAB

DUMINICĂ 21 NOIEMBRIE 2004

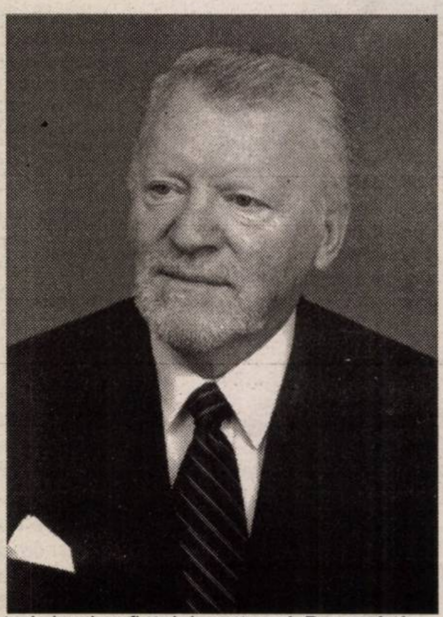

Înalt Prea Sfinția Voastră,
Domnule Primar,
Domnilor și Doamnelor,

Universitatea noastră, care are ca patron spiritual, o ilustră personalitate istorică - VASILE GOLDIȘ, a considerat întotdeauna că, alături de serviciile educaționale, trebuie să se implice activ în omagierea personalităților și paginilor de glorie din istoria poporului nostru. Educația patriotică este o constantă a preocupărilor noastre și dorim să oferim tinerelor generații pagini și pilde din adevărata istorie a patriei.

În calitate de fiu al acestor locuri, și cetățean de onoare al orașului CHIȘINEU CRIȘ, m-am bucurat să pot sprijini inițiativa nobilă a locuitorilor comunei NĂDAB, de a ridica un Monument al eroilor căzuți pe câmpul de luptă, în perioada celor două conflagrații mondiale.

Salut, de asemenea sprijinul și demersul celor doi consilieri locali, Prof. EUGEN GAGEA și Prof. MOISE TOLAN.

DISTINS AUDITORIU,

Amplasarea monumentului celor 53 de eroi în curtea Bisericii Ortodoxe, cât și prezența **Înalt Prea Sfinției Sale, Dr. TIMOTEI SEVICIU,** Episcop al Aradului, Hălmagiului, Ienopolei și Hunedoarei, îmi prilejuiește emoții cu totul speciale. Încă de la înființarea ei, în 1706, Episcopia Aradului, a fost nu numai factor de cultură, mereu alături de credincioși în momentele cu puternice reverberații istorice. Acest rol a fost accentuat după 1829 și datorită acțiunii unor străluciți reprezentanți ai școlii: MOISE NICOARĂ și DIMITRIE ȚICHINDEAL.

În aceste zile, când, sărbătorim eroii de la NĂDAB, ne pregătim pentru mai multe sărbători dragi sufletului nostru: **1 Decembrie - Sărbătoarea Națională,** și apoi, sfânta și emoționanta sărbătoare a **Nașterii Domnului nostru ISUS HRISTOS.** Într-o pleiadă de ierarhi înzestrați de istorie, datorită vredniciei lor și vărsământului în conștiința românească, prețuitul nostru Episcop Dr. TIMOTEI SEVICIU va deveni în zilele următoare **Cetățean de onoare al Aradului.**

Iată o conjugare dintre cele mai fericite, de evenimente care ne emoționează, deopotrivă.

Datorăm aceste zile luminate tuturor eroilor patriei și este momentul să ne plecăm frunțile cu pioșenie, astăzi, la monumentul de la NĂDAB, în memoria străluciților înaintași din localitate, căzuți la datorie pe câmpul de luptă.

(c.801/2004)

PENTRU O ECONOMIE DE PIAȚĂ REALĂ

Președintele Filialei Arad a Confederației Patronale UGIR - 1903, Prof.univ.dr. Aurel Ardelean propune luarea următoarelor măsuri în interesul creșterii competitivității economiei naționale care este problema fundamentală a României:

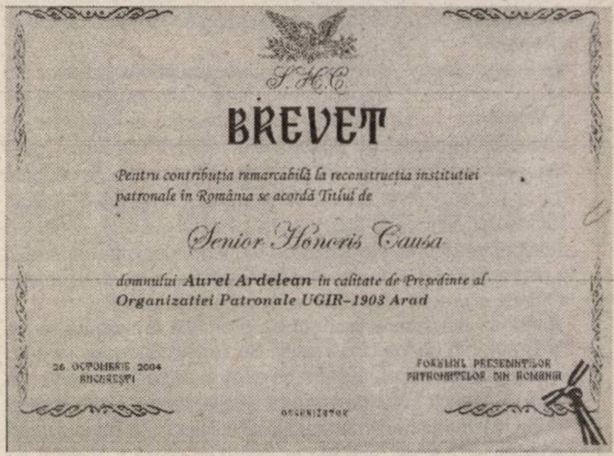

S.H.C.

BREVET

Pentru contribuția remarcabilă la reconstrucția instituției patronale în România se acordă Titlul de

Senior Honoris Causa

domnului **Aurel Ardelean** *în calitate de Președinte al* ***Organizației Patronale UGIR-1903 Arad***

26 OCTOMBRIE 2004
BUCUREȘTI

FORUMUL PREȘEDINȚILOR
PATRONATELOR DIN ROMÂNIA

ORGANIZATOR

1. Abrogarea prevederilor neconstituționale din OG 37/2003, referitoare la obținerea avizului la înființarea unei organizații patronale.

2. Modificarea Legii 356-2001 - Legea Patronatelor - în sensul introducerii unor standarde clare de reprezentativitate a confederațiilor patronale.

3. Modificarea radicală a legislației dialogului social prin introducerea obligativității avizului patronatelor pentru promovarea reglementărilor cu impact economic.

4. Reformarea reală și rapidă a sistemului fiscal din România prin care să fie promovat cel mai scăzut nivel de impozitare a profitului și a forței de muncă din regiune.

5. Dezetatizarea deciziei economice în România.

6. Promovarea patronatului ca partener în procesul de negociere și acordare a asistenței financiare de către Uniunea Europeană.

7. Acordarea de facilități reale pentru optimizarea mediului de afaceri.

8. Deparazitarea societății civile de fundațiile create la inițiativa unor funcționari publici și instituții ale statului implicate în gestionarea diverselor surse de finanțare interne și internaționale.

9. Elaborarea unui plan național de dezvoltare social-economică pe termen mediu a României.

UGIR - 1903 a fost de-a lungul istoriei sale animată de interesul pentru bunul mers al economiei și industriei românești. Acest interes este urmărit cu consecvență și în prezent și considerând că acesta transcede politicului din punct de vedere al interesului național. Ca urmare, creșterea competitivității economiei naționale este pentru UGIR - 1903 un crez fundamental, indiferent de orientarea politică a guvernului aflat la conducere.

Modelul de evoluție al economiei românești incert și va fi marcat de impactul aderării la Uniunea Europeană. Managementul șanselor și dificultăților integrării, rezolvarea problemelor structurale ale economiei și societății românești constituie tot atâtea provocări și îndemnuri la acțiune concretă. Vom avea câștig de cauză în măsura în care înțelegem la timp comanda pieței pe care vom fi obligați să lucrăm.

Prof.univ.dr. Aurel Ardelean,
Președintele Filialei Arad a Confederației Patronale UGIR -1903

(c.801/2004)

LUNI, 22 NOIEMBRIE 2004

TVR 1

7,00 Jurnalul TVR
7,35 Info electoral
7,45 Agenția doi fără un sfert
8,45 Desene animate
9,30 Teleshopping
10,00 Surprize, surprize - rel.
12,30 Teleenciclipedia
13,30 Desene animate
14,00 Jurnalul TVR
14,30 Teleshopping
15,00 Pro patria
15,30 Kronika
16,55 Sănătate pentru toți!
18,00 Portul miracolelor - s.
18,50 Info electoral
19,00 Jurnalul TVR * Sport * Meteo
20,00 Iartă-mă!
21,00 Noi și cărțile
21,30 Golden Drum. Festivalul de publicitate de la Portoroz
22,00 Vorbe despre fapte - talkshow
23,00 Jurnalul TVR
23,30 Nocturne
0,30 Cea mai bună speranță feminină - comed., Franța, '00 (AP)
2,10 Jurnalul TVR - rel.

TVR 2

7,00 Vânt și nor - s., rel.
7,50 Teleshopping
8,20 Buburuze și alte gâze! - rel.
8,45 Arca lui Noe-rel.
9,15 Atlas-rel.
9,45 Farmece - s., rel.
11,00 Amfitrion diplomatic-rel.
11,45 Atenție, se cântă!-rel.
12,45 Întoarcere în Paradis - s., rel.
13,30 Cinci minute de cultură
13,45 Info electoral
15,00 Împreună în Europa
16,00 Alege și votează
16,30 Desene animate
17,00 Teleaudiența
17,55 Vorbiți corect
18,00 Universul culturii
18,30 Știri regionale
19,00 Rebelii - s.
20,00 Sabrina - s.
20,30 Maria Bonita - s.
21,30 Jurnalul TVR
22,00 Jurnalul Euronews
22,15 Info electoral
22,30 Dragul de Raymond - s.
23,00 Elector 2004
23,30 Districtul - s.
0,20 Cinci minute de cultură
0,35 Thailanda, țara zâmbetului
0,50 Dragul de Raymond - s., rel.
1,20 Impromptu -f.rel. Anglia-Franța, '91
3,15 Cinci minute de cultură

PRO TV

6,00 Profeții despre trecut-rel.
7,00-Știrile Pro TV
9,05 Omul care aduce cartea
9,15 Tânăr și neliniștit - s., rel.
10,15 Te votezi la Pro TV!
12,15 La bloc-rel.
13,00 Știrile Pro TV
13,45 Fiul pierdut - dramă, SUA, '92
16,00 Tânăr și neliniștit - s.
17,00 Știrile Pro TV
17,45 Teo
19,00 Știrile PRO TV * Sport * Vremea
20,15 Academia de poliție 6 - comedie, SUA, 1989
22,20 La bloc (AP)
23,00 Știrile Pro TV
23,45 Rocky IV - acț., SUA, '85
1,45 Icstrim tivi
2,15 Știrile Pro TV
3,15 ProVest-rel.
4,15 Parte de carte-rel.
5,15 Profeții despre trecut

TV ACASĂ

6,00 Pădurea blestemată - rel.
7,30 Bucătăria pentru toți - rel.
8,30 Muzica de Acasă
9,00 Al șaptelea cer - s., rel.
10,15 Fetele Gilmore - s., rel.
11,30 Extravaganta Anastasia - s., rel.
12,30 Perla, cărările iubirii - s., rel.
13,15 Numai iubirea - s. (AP)
14,15 Pisica sălbatică - s. (AP)
15,30 Pădurea blestemată - s.
17,20 Rețeta de Acasă
17,30 Povești adevărate
17,55 Vremea de Acasă
18,00 Înger rebel - s.
20,00 Prizoniera - s. (AP)
21,00 De 3 x femeie (AP)
22,25 E timpul să fii celebru
22,30 Ciocolată cu piper - s. (16)
23,30 5'shopping
23,40 Extravaganta Anastasia - s. (AP)
1,00 Perla, cărările iubirii - s.rel.
2,00 Poveștiri adevărate - rel.
2,30 De 3 x femeie-rel.
3,45 5' shopping
3,50 Muzica de Acasă
4,45 Dădacă la 2 plus 1 - rel.
5,00 Rețeta de Acasă-rel.

HBO

8,00 Mântuirea - comed., '01
9,35 Departe de Paradis - dramă, 2002 (AP)
11,25 Micul Oddemmann - com., Norvegia, 2000
12,55 Vedete la Hollywood. Tom Cruise
13,25 Fast Food - comed., Australia, 2003
14,55 Viața unui comis-voiajor - dramă, '02
16,25 Vacanță la Reno - com.romantică, '02 (AP)
18,00 Bărbații în negru 2 - acț., '02
19,25 Pe platourile de filmare
20,00 Gomez și Tavares - acț., Franța, 2003 (12)
21,50 Departe de Paradis - dramă, '02, (AP)
23,40 Trei șoareci orbi - thriller, Fr., '02 (12)
1,15 Ziua în care lumea s-a sfârșit - horror, 2001 (12)

PRIMA TV

7,00 Teleshopping
7,30 Dragoste și putere - s.,rel.
8,00 Prima dimineața
10,50 ANDOgrafia zilei
10,55 Clip art
11,00 Roseanne - s.(AP)
11,30 Monica - rel.
12,30 Teleshopping
12,55 Bani la greu
14,20 Alegeri 2004 - Pariul european
15,20 Focus
16,20 Trăsniți în NATO - s., rel.
17,00 Kensky Show
18,00 Focus
19,00 Monica (AP)
20,00 Real TV
21,00 Dincolo de limite
22,00 Trăsniți în NATO - s.
22,30 Focus plus
23,00 Alegeri 2004 - Pariul european
0,00 Nate și Hayes - av. coprod., '83 (AP)
2,15 Focus plus
2,30 Clubul de noapte

ANTENA 1-TV ARAD

6,30 În gura presei - rel.
7,00 Observator
7,30 - 8,00 Știri Arad
8,00 Canalul de știri
10,00 În gura presei
11,00 Comedia animalelor-rel.
11,30 Concurs interactiv
12,30 În gura presei - rel.
13,00 Observator
13,45 Folclorul contraatacă - rel.
15,00 Divertis - rel.
16,00 Observator
16,25-16,30 Știri TVA
16,35-16,45 Observator
16,45 9595 - Te învață ce să faci
17,45 Vivere - A trăi cu pasiune -s.
18,55 Meteo
19,00 Observator
19,56 Publicitate
20,00 Sport
20,15 Cei mai frumoși ani - concurs
22,15 Observator
22,45 Știri TVA
23,00 Studioul electoral
0,00 În gura presei cu Mircea Badea
0,30 Comedia animalelor-rel.
1,00 Concurs interactiv
2,00 Incredibil, dar adevărat
3,00 Observator
3,45 Păcatul - s.
4,30 Vivere - s.,rel.
5,30 9595 - Te învață ce să faci - rel.

RCS

9,00 Retrospectiva 7x7 - rel.
9,45 Tradiții și folclor
10,45 O altfel de lume - rel.
11,15 Vivat copilăria - rel.
12,15 Retrospectiva 7x7 - rel.
13,00 Microb - rel.
14,30 Retrospectiva 7 x 7 - rel.
15,15 Hit Squad - s.
15,45 Vivat copilăria - divertisment
16,45 Muzică populară
17,15 Maeștrii cascadoriei - doc.
18,00 Știrile RCS 1
18,45 Videoclipuri
19,00 Interpretul preferat
20,00 Studio electoral
21,00 Amintiri din anul 1980 - doc.
22,00 Știrile RCS 2
22,45 Realitatea sportivă - informativ
0,00 Știrile RCS 1 - rel.
0,45 Închiderea programului

B1 TV

7,00 Viața dimineața; 10,00 Euromaxx-rel.; 11,00 Showbiz-doc.; 11,30 Caleidoscop japonez; 11,50 Calendar ecumenic; 12,00 Știri; 12,30 Teleshopping; 13,00 Fan X; 14,00 Teleshopping; 14,30 Best of Jet Set - rel.; 15,00 Teleshopping; 15,30 Paranormal - doc.; 16,00 Marș forțat; 17,00 Caleidoscop japonez; 17,50 Jet Set; 18,00 Știrile naționale; 19,00 Documentar; 19,50 Jet Set.; 20,00 Mașina de vise; 22,00 Ediția de seară; 22,30 Nașul; 0,00 Știrile naționale - rel.; 1,00 Triumf asupra terorii ; 3,00 Chat TV;

TV SPORT

9,00 Știri din lumea sportului; 9,30 Fotbal. Selecțiuni din programele de sport ale Chelsea TV; 11,00 Fotbal. Divizia B: Electromagnetica-Pandurii-rel.; 13,00 Fotbal. Selecțiuni din programele de sport ale Manchester United; 16,30 Fotbal din Primera Division: FC Barcelona-Real Madrid-rel.; 18,30 Știri din lumea sportului; 19,00 Fotbal din Premier League:Manchester United - Charlton-înreg.; 21,00 Fanatik Show; 23,30 Știri din lumea sportului.

Redacția Adevărul nu își asumă răspunderea pentru modificările ulterioare intervenite în programele TV

NATIONAL TV

7,00 7-12 Național Live; 12,00 24 ore Headlines; 12,10 Naționala de bere; 13,00 Teleshopping; 15,10 Miezul problemei; 16,00 24 de ore Headlines; 16,10 Candidații.ro; **17,00 Sclava Isaura** - s., rel.; 17,45 Naționala de bere; 18,45 Sport la Național TV; 19,00 24 de ore; 19,30 Sport la Național TV; 19,45 Țara lu' Papură Vouă; 20,00 Nu suntem blonde!; 21,00 Miezul problemei; 22,00 24 de ore Headlines; 22,10 Fotbal Café; 0,00 Național la miezul nopții; **0,30 Foamea - s.;** 1,00 Fotbal Café; 4,00 Retransmisie N24

REALITATEA

6,00 Emis. de dimineață; 10,00 Realitatea de la 10; 10,45 Tu decizi!; 11,00 Realitatea de la 11; 11,15 Arhitectonic-rel.; 12,00 Realitatea de la 12; 12,45 Tu decizi!; 13,15 Dinescu - Best of; 14,00 Realitatea de la 14; 14,45 Tu decizi!; 15,15 Realitatea medicală; 16,00 Realitatea de la 16; 17,15 Audiența în direct; 18,00 Realitatea de la 18; 18,45 Trebuie să știi!; 20,00 Realitatea de la 20; 20,15 100%; 21,00 Realitatea de la 21; 22,15 Dinescu; 23,00 Realitatea de la 23; 23,15 Leul greu; 0,00 Realitatea de la 00;

PRO CINEMA

6,00 Apropo TV; 15,30 Lumea PRO CINEMA; **16,45 Polițist și detectiv** - rel.; **18,00 Hercule, călătorii legendare** - s. (AP); 18,55 ProMotor; **19,00 Pokemon** - s.; 19,55 ProMotor; **20,00 Seinfeld** - s.(AP); **21,00 Omul invizibil** - s. (12); **22,00 Monk** - s. (12); **23,00 Între două lumi** - s. (12); **0,00 Omul invizibil** - s., rel.; 0,55 ProMotor-rel.; **1,00 Între două lumi** - s., rel; 1,55 ProMotor-rel.; **2,00 Cei mai frumoși ani** - s., rel.;

Arh. Gheorghe Seculici, copreședinte al Alianței D.A. PNL-PD Arad:

Cu minciuna nu se mai câștigă voturi...

Urmare din pag.1

- Și prin ce se traduce în fapte această treabă?

- Au trecut doar patru luni și jumătate de când sunt președinte al Consiliului Județean Arad. Pentru o corectă informare a cetățenilor, mă văd obligat să repun adevărul în drepturile sale, după ce a fost denaturat de propagandiștii electorali ai PSD. Se pare că actuala echipă de la conducerea PSD i-a preluat la pachet pe cei care au făcut același fel de propagandă electorală mincinoasă și la alegerile locale pentru echipa lui Dorel Popa. Rezultatele acestei echipe s-au văzut. Au pierdut tot ce se putea pierde, dar n-au învățat nimic din lecția de la locale.

Drum arădean din „era PSD”

Împreună cu Pro Democrația le-am propus o campanie electorală decentă. Au refuzat și, așa după cum s-a văzut în mass-media, au început o campanie electorală extrem de mincinoasă și de murdară. Uneori, le-am răspuns cu aceeași monedă, deși, în opinia mea, campania electorală ar trebui să se bazeze pe prezentarea de programe și pe oferta de soluții pentru îmbunătățirea vieții tuturor categoriilor de cetățeni. Din păcate, a trebuit să răspundem la tot felul de minciuni și insulte venite din partea Uniunii PSD cruce PUR. Iar acest interviu nu este altceva decât un răspuns la învinuirile pe care mi le aduc propagandiștii pesediști care, chiar dacă au primit la timp și în detaliu informați în ceea ce privește acțiunile mele, își fac iluzii că, prin propagandă mincinoasă vor reuși să-i ademenească pe oameni.

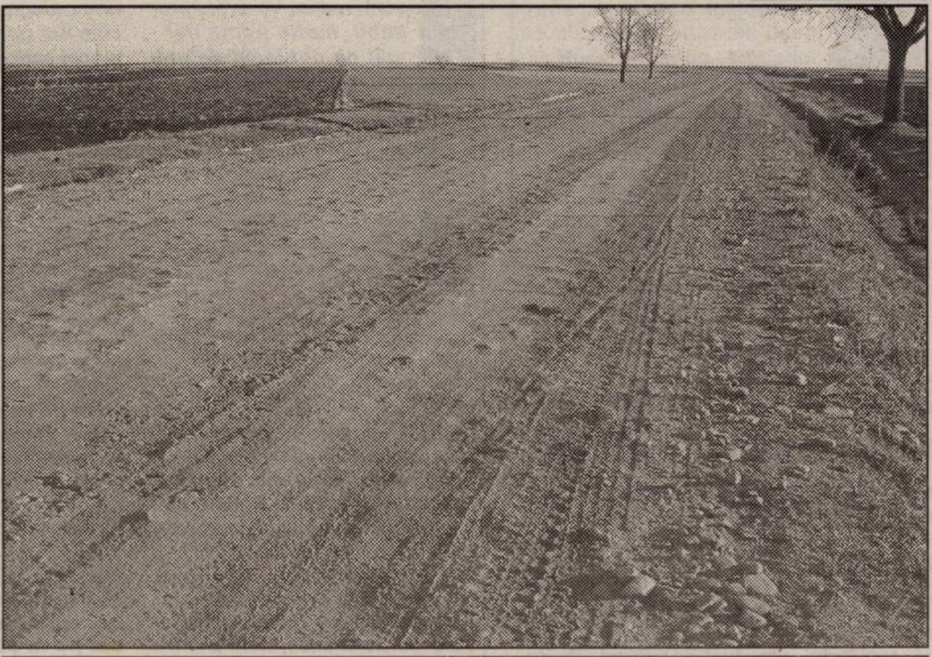

„Asfalt” pesedist...

- Concret, ce ați făcut în cele patru luni și jumătate, de când sunteți președinte al Consiliului Județean Arad?

- Unu – reluarea curselor Tarom pe Aeroportul Internațional Arad, după o absență de trei ani de zile. De aceste curse beneficiază toată lumea, inclusiv cei care spun că n-am făcut nimic.

Doi – întreținerea și reabilitarea drumurilor din județ. Am reușit să reabilităm cei mai mulți kilometri de drum din istoria Consiliului Județean, într-un timp record: în două luni și jumătate au fost reabilitați 180 de kilometri de drum, costul acestor lucrări fiind de peste 52 de miliarde de lei.

(c.796/2004)

În patru luni și jumătate, am reabilitat 180 de kilometri de drum

Trei – a crescut numărul de investitori în Zona Liberă Curtici, după data de 1 iulie, când Zona a trecut în subordinea Consiliului Județean Arad. Ce a însemnat, practic, această creștere? Printr-o politică de atragere a investitorilor, prin facilitățile create, am reușit semnarea unor contracte în valoare de 30 de miliarde de lei, care vor duce la crearea a peste o mie de locuri de muncă. Să adăugăm că în Zona Liberă Curtici au fost investite în infrastructură circa 5 miliarde de lei, ceea ce va duce la un aflux de noi investitori.

Patru – am reluat toate colaborările externe cu județul Csongrad (Ungaria), provincia Flandra de Vest, din Regatul Belgiei, provincia Udine (Italia) și cu Israelul, colaborări întrerupte de vechea administrație locală, pesedistă.

În paralel, am demarat un număr important de proiecte de dezvoltare a infrastructurii județului, în cadrul Regiunii de Dezvoltare V Vest, al cărei vicepreședinte sunt. Sunt convins că aceste proiecte, cât și altele, pe care le vom contracta pe parcurs, vor fi realizate în timpul mandatului meu. Eu zic că în patru luni și jumătate am realizat ceva și îi asigur pe adversarii din PSD că în următorii patru ani am tot timpul să duc la bun sfârșit multe proiecte.

Iar în ceea ce privește cuiul pe care mi-l reclamă pesediștii, îl voi bate în sicriul PSD cruce PUR.

Le reamintesc propagandiștilor pesediști că nu cu minciuna se câștigă voturi și nici încrederea oamenilor.

Andreia Andone

La Chișineu - Criș

Consilierii locali - uniți în fața „urgențelor”

Zilele trecute, la Chișineu-Criș, s-a desfășurat ședința ordinară a Consiliului Local la care cel mai important punct de pe ordinea de zi a fost alegerea viceprimarului orașului, despre care am scris în numărul anterior al ziarului nostru. În cadrul întâlnirii s-au mai luat în discuție însă și alte aspecte.

● *Investiții de utilitate publică*

Primul punct de pe ordinea de zi, aprobat de aleșii locali, a fost un proiect de hotărâre privind aprobarea Planului de amenajare a teritoriului intercomunal-LEA 400 kw Oradea - Bekescsaba. Documentația de mai sus a fost elaborată în vederea realizării unui obiectiv de investiții de utilitate publică, respectiv LEA Oradea - Bekescsaba din care face parte și stația de 400 kw care urmează a fi amplasată pe un teren vândut de Consiliul Local, S. C. Transelectrica S. A.

Foto: Viorel Musca

● *Licitație*

Cel de-al doilea aspect supus atenției consilierilor se referea la starea avansată de uzură a autovidanjerei aparținând Primăriei precum și a faptului că a depășit norma de casare. În aceeași situație se află și multicarul instituției care are o stare tehnică necorespunzătoare, executivul considerând că reparația lor nu se justifică din punct de vedere financiar, prin urmare fiind propusă organizarea unei licitații publice pentru valorificarea acestora.

● *Sabotaj!*

La propunerea d-lui Dimitrie Manea, directorul Serviciului public Apă - Canal Termoficare s-a decis stabilirea unui tarif de 0,5 euro +TVA/mc pentru golirea apei vidanjate de către agenții economici în colectorul stației de epurare. Sumele încasate vor intra la bugetul Serviciului Apă-Canal.

Legat de acest subiect, primarul orașului, d-l Gheorghe Burdan, a ținut să precizeze că, în opinia dânsului, cineva sabotează Serviciul de vidanjare al Primăriei. **„ Când vidanjera noastră nu a mai pornit, am dus-o la reparat. Acolo am avut surpiza neplăcută să constatăm că cineva a pus nisip în baia de ulei și prin urmare costurile de reparație ne vor lăsa fără 60 de milioane de lei. Dacă ar fi fost doar atât aș fi crezut că este un simplu act de răutate. Firma pe care am angajat-o, însă, pentru a presta acest serviciu în locul nostru, s-a trezit într-o situație asemănătoare. În timpul nopții, cineva a umplut de cuie una dintre roțile mașinii. Acesta este deja sabotaj”** spune Burdan.

● *Soluții pentru apele uzate*

Cele mai multe discuții le-a generat proiectul executivului privind propunerea de soluții tehnice pentru stația de pompare a apelor uzate din cartierul Pădureni. Pentru rezolvarea situației au fost propuse două variante: racordarea cartierului respectiv la un sistem de preepurare mecanică care ar presupune costuri mici și care ar fi o soluție de moment sau înființarea unei stații de epurare, investiție a cărei valoare ar depăși zece miliarde de lei. S-a ajuns la concluzia că cel mai bine ar fi inițierea unui parteneriat public - privat cu o firmă care funcționează la câteva sute de metri de terenul respectiv.

Anca Hălmăgean

Avem nevoie de ecologiști!

VOTAȚI

ECOLOGIȘTII
P.E.R.
ALEGE VIAȚA!

Ing. OPREA IOAN
Deputat pentru ARAD

(0789156)

PIAȚA HOBBY

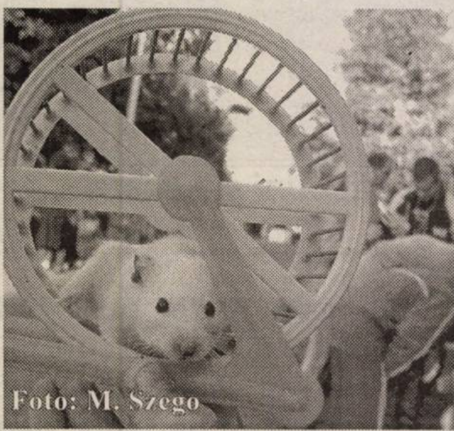
Foto: M. Szego

Păsări mici: Papagal Peruș standard: 250.000 de lei, papgal Penant - 110 Eu, Micul Alexandru: 110 Eu, Canar - 1,4 milioane de lei, papagal Nimfa: 480.000 de lei, papagal Rozelă: 1,4 milioane de lei, zebre australiene: 350.000 de lei/perechea, papagal capră - galben: un milion și 100 de lei, Marele Alexandru - 120 Eu, papagal cântător: 560.000 lei, papagal Peruș normal: 150.000 de lei.

Pești acvariu: sifo: 10.000-15.000 lei/buc, cărășei 50.000 lei/buc, conconius 10.000-15.000 lei/buc, tetrazona 10.000 lei/buc, melci acvariu 10.000 lei/buc, gupi: 15.000-20.000 lei/buc, plante de acvariu: 20.000 -80.000 lei/ buc, pește algelofil: 600.000 lei/buc.

Unelte și accesorii pentru pescuit:

Băț simplu 200.000-300.000 lei, plumb 5.000-40.000 lei, plută pentru știucă 35.000 lei, scăriță pentru nylon: 10.000 lei, Mulinete: 200.000-650.000 lei, juvelnic: 90.000-100.000 lei, cârlige: 2.000-3.000 lei/buc, muște artificiale 10.000 lei/buc, râme roșii sau negre: 20.000 lei/porție, cucoț: 15.000 lei/porție.

Hrană pentru animale

Tubiflex (mâncare pentru pești de acvariu): 10.000 de lei/porție, purici de baltă vii: 2.500 lei/porție, purici de baltă uscați: 6.000 lei/ pachet, mâncare combinată pentru papagali: 10.000 lei/pungă, semințe de floarea soarelui pentru papagali: 10.000/ pungă, Semințe mei 20.000 lei/kg, ovăz 15.000 lei/kg, semințe cânepă: 10.000 lei/200 g, semințe in: 15.000 lei/500 g.

C. M.

În spatele listelor

Accente

Peste o săptămână vom ști cum arată structura viitorului parlament și vom ști finaliștii cursei prezidențiale - fiindcă, sunt convins, nici măcar Traian Băsescu nu crede în spusele sale cu iz electoral, autopropagandistic, adică în faptul că va câștiga încă din primul tur. Cum va arăta parlamentul, vom vedea. Va avea, probabil, multe nume noi - atât de noi încât de unii parlamentari n-au auzit (de văzut, nici atât) nici măcar cei care i-au ales. Or, ce ne va spune acest lucru? Nu ne va spune decât ceea ce știam deja - că lista de partid este o căciulă în care habar n-ai ce se ascunde. O alegi pentru că este a partidului cutare, nu pentru că îți plac respectivii candidați.

Faptul că sunt destui candidați anonimi, inclusiv pe listele unor partide din județul nostru, nu constituie o carență de informație a electoratului. Este mai curând un semnal că respectivii candidați nu s-au manifestat în spațiul public - nici politic, nici cultural, economic, nici social. Or, unde se probează valoarea unui ins, dacă nu în spațiul public, dacă nu în forumul cetății?!

Bineînțeles, șefii partidelor care au întocmit listele pentru cele două camere pot replica - la orice afirmație se poate da o replică, dar asta nu înseamnă că replica este argument valabil - că, totuși, oamenii aceștia au valoare. Dați-mi voie să mă îndoiesc, precum Toma, și să spun că aș fi preferat, împreună cu electoratul, ca valoarea să fi fost probată, încât să poți spune că X sau Y merită votul nostru. Într-un cuvânt, înnoirea Parlamentului cu anonimi nu va însemna un lucru menit să ne inspire încredere. Și nici siguranța că am dat, prin votul nostru, puterea pe mâini bune.

Listele de candidați pentru parlament sunt în măsură să sugereze, măcar, dacă nu să demonstreze, puterea fiecărui partid, seriozitatea acestuia. Un partid care nu alege, fiindcă nu are de unde alege, ci umple listele cu cine s-o nimeri, cu neamuri sau cu cei care poartă geanta șefilor, nu poate pretinde nici că știe cum să rezolve problemele cetățenilor, ale orașului, județului ori ale țării, nici că poate. Din această perspectivă, promisiunile electorale ale unui asemenea partid care stă în trei-patru inși nu sunt decât minciuni, vorbe amăgitoare, mieroase, gogoși cu care speră să obțină puterea. Ce ar face apoi cu această putere, nu știu nici ei.

Accente

Dacă nu ne-am lămurit de toate acestea, după ce am aruncat ochii pe liste, atunci uitați-vă la candidații la președinție. Fiecare partid este imaginea candidatului său și fiecare candidat sugerează ce este acel partid. Este o virtute, dar și un neajuns al democrației faptul că pentru o asemenea funcție candidează oameni care par că n-au dat pe la școală, dar și unii care dacă ar fi dat pe la medic ar fi fost reținuți și nu i-am fi găsit pe liste. Democrația a fost invocată și când Hitler a ajuns la putere în Germania. Democrația poate trimite la Cotroceni un incult, un om bolnav, un om serios. Acușica vom afla cum stăm cu democrația și dacă știm să ne folosim de ea, ori ba.

Tristan Mihuța

Pro Democrația cheamă observatorii la instructaj

Asociația Pro Democrația (APD) din Arad va organiza vineri (26 noiembrie a. c.) instructajul de formare și distribuire pentru observatorii care vor participa duminică la primul tur de scrutin al alegerilor generale. Evenimentul va avea loc la ora 16.00, la Palatul Cultural din Arad. **„Cei care s-au înscris trebuie să vină neaparat la acest instructaj pentru că li se vor înmâna mapele de observator care va cuprinde și acreditarea. Tot atunci le vom comunica și zona în care vor fi observatori”**, a declarat Adrian Tămaș, președintele APD, filiala Arad. De asemenea, toți cei care mai doresc să facă parte din echipa de observatori ai Asociației Pro Democrația, se pot informa despre această posibilitate la sediul lor de pe strada Unirii, etajul II, camera 4, între orele de program 16.00 - 18.30 sau pot suna la numerele de telefon 0744/601.575 sau 0723/650.317. **„Trebuie să precizăm că vârsta de la care cineva poate fi observator este de minim 18 ani. O altă condiție importantă de participare este să nu aparțină nici unui partid politic. Cei implicați vor primi decontarea pentru transport, unde este cazul, și 300.000 de lei pentru diurnă”**, a explicat Mihaela Indricău, vicepreședinte APD, filiala Arad.

Anca Șumălan

La o societate arădeană

Muncă „la negru” și salariați nesemnați pe statele de plată

Societatea **Sigur Plank** din Arad a fost controlată, zilele trecute, de către lucrătorii I.T.M., în cadrul unor verificări pe linia respectării legislației muncii în vigoare. Au fost depistate o serie de nereguli. Unitatea nu a îndeplinit în totalitate măsurile dispuse într-un proces verbal încheiat anterior de inspectorii corpului de control relații de muncă. În cazul unui salariat nu au fost înregistrat la I.T.M. contractul individual de muncă. Pentru această persoană nu s-au făcut nici un fel de înregistrări în registrul general de evidență al salariaților. Mai mult, au fost primite la lucru două persoane care nu aveau întocmite forme legale de angajare. Neregulile nu s-au oprit aici. Inspectorii au mai constatat și că în cazul unui salariat perioada lucrată nu era evidențiată pe statele de plată și nici pe foaia colectivă de prezență pe luna septembrie a acestui an.

„Pentru toate aceste abateri de la legislația în vigoare, angajatorul a fost amendat cu 20 de milioane de lei și a primit și avertisment”, ne-a declarat **Florina Higioșan** - purtătorul de cuvânt al I. T. M. Arad.

Nadia Bodran

Andrei Marga la Arad

D.A. PNL - PD

D.A. PNL - PD

Luni, 22 noiembrie 2004, Alianța D.A. PNL-PD Arad invită distinsul CORP PROFESORAL la o întâlnire cu domnul profesor universitar dr. Andrei Marga.

Întâlnirea va avea loc la Sala Mare a Teatrului „Ioan Slavici", Arad, de la ora 17:00.

Tema discuțiilor se va axa pe probemele învățământului românesc.

Toți dascălii sunt bineveniți!

Învățământul, la ora Dreptății și Adevărului

Învățământul este resursa de bază pentru modernizarea României. Alianța D.A. își propune să asigure fiecărui cetățean al României accesul la învățământ prin:

D.A. PNL - PD

- sisteme de credite și burse acordate de stat;
- generalizarea învățământului obligatoriu de 10 ani;
- extinderea educației care are în vedere recalificarea;
- finanțarea învățământului cu ajutorul economiei private;
- reconstruirea sistemului de învățământ rural prin:
  - acordarea de sporuri stimulative (spor de mediu rural, facilități pentru transport, cazare și stabilizare) pentru a atrage personal didactic calificat în mediul rural;
  - reabilitarea școlilor din mediul rural;
- autonomie instituției școlare;
- echivalarea învățământului românesc cu cel european.

(c.796/2004)

E timpul să spunem adevărul despre educație, e vremea să facem dreptate în învățământ!

Stimate Doamne!

Sunteți femei active, pline de energie și inițiativă.

De „n" ori femei! Mă bucur că ajutați în felul acesta la bunul mers, atât al economiei, cât și al familiei, prin tot ceea ce faceți.

Apreciez omul de lângă mine, port și-am purtat mereu respectul celei care duce destinul casei și al familiei. Eu cred că toți oamenii, bărbați și femei, au fost creați egal, după chipul unui Dumnezeu iubitor. Am fost educat să respect, să ocrotesc, să ajut femeia din jurul meu: mama, soția, fiica, colega.

Realitatea ne-a demonstrat că femeile sunt la fel de bune în funcții de răspundere ca și bărbații. Cum politica e guvernată, în majoritatea ei, de bărbați, m-aș simți onorat dacă interesele dvs. ar fi reprezentate în Parlamentul României prin intermediul meu, în calitate de viitor Senator. Prin tot ceea ce am făcut, deja, pentru Arad - fără susținere politică - am demonstrat că am calitățile necesare de a reprezenta interesele arădenilor. Am demonstrat că-mi pasă!

Pentru realizarea scopurilor pe care mi le-am propus în ceea ce vă privește - sprijinirea ridicării statutului social al femeii, astfel încât să poată contribui la transformări sociale, politice și economice din România - nu sunt suficiente energia, entuziamsul, dăruirea și priceperea mea. De aceea, eu cred că a sosit vremea să vă implicați și politic!

AM NEVOIE DE IMPLICAREA DUMNEAVOASTRĂ!

Pe 28 noiembrie 2004, vom decide împreună soarta Aradului pentru următorii 4 ani. Veniți alături de mine și ajutați-mă să redau egalitatea de șanse și demnitatea femeii!

Vă rog să veniți la vot și să-i lămuriți și pe cei din jur să vină! Să votați după cum vă dictează conștiința, dar pe cei mai reprezentativi.

*„**Modest**" fiind, cred că eu sunt unul dintre ei!*

Vă mulțumesc pentru încrederea acordată!

Cu deosebită considerație,

Prof. univ. dr. Aurel Ardelean

(com./11.2004)

Cu noi începe NOUA GENERAȚIE

PNG

De când suntem mici, visăm cariere frumoase. Indiferent de meseria aleasă, la un moment dat vine clipa absolvirii. Ne întrezărim un viitor strălucit, cu realizări, promovări, remunerații pe măsură. Încercăm să ne croim un drum pe piața muncii, dar ne dăm seama că departajarea dintre comcurenți nu se face nicidecum pe baza cunoștințelor sau calificativelor, ci pe principiile nepotismului și ale licitației: „Cine dă mai mult?" Astfel, efectul de bumerang a devenit din ce în ce mai dezastruos. Neputând asigura o finanțare a învățământului de 7% din PIB (ca în țările Uniunii Europene), guvernanții au fost de acord cu autofinanțarea universităților (10.000 candidați admiși). Efectul? Taxe enorme și zeci de mii de diplome fără acoperire. Negăsindu-și un loc de muncă, mulți tineri aleg drumul Occidentului. Amăgiți de mirajul acestei lumi, renegații propriei patrii aleg să trăiască departe de familie, prieteni, umiliți și marginalizați. Generația de astăzi este una înstrăinată și vândută pentru un minim necesar existenței! Ironia este reprezentată de faptul că guvernanții noștri își numără printre precarele realizări reducerea șomajului. Dar, omit, în mod voit, milioanele de români ce lucrează în străinătate și sumele trimise de aceștia în țară, factori ce influențează în mod pozitiv barometrul economiei naționale. Un alt paradox, este reprezentat de faptul că după ce critică „vânzarea creierului", înalții demnitari îi invită la Ctroceni, pe tinerii eminenți ce lucrează în cadrul unor prestigioase instituții (de ex. NASA) sau pe premianții Olimpiadelor Internaționale, pentru un zâmbet binecunoscut și o strângere de mână. Profitând de ocazie, pentru a mai da un interviu și a se plasa în centrul atenției, ca și când ei, ca aleși ai poporului i-ar fi ajutat cu ceva pe acești copii. Noi ne-am săturat de vorbe deșarte și promisiuni. Noi reprezentăm o forță ce nu poate fi ignorată. Toți tinerii care doresc să schimbe ceva, să pornească împreună pe un nou drum, drept, fără corupție și favoritisme; toți ce vor un trai decent în propria țară... tinerii cei care au ceva de spus și vor să fie ascultați, îi așteptăm să ni se alăture! Cu noi începe Noua Generație...

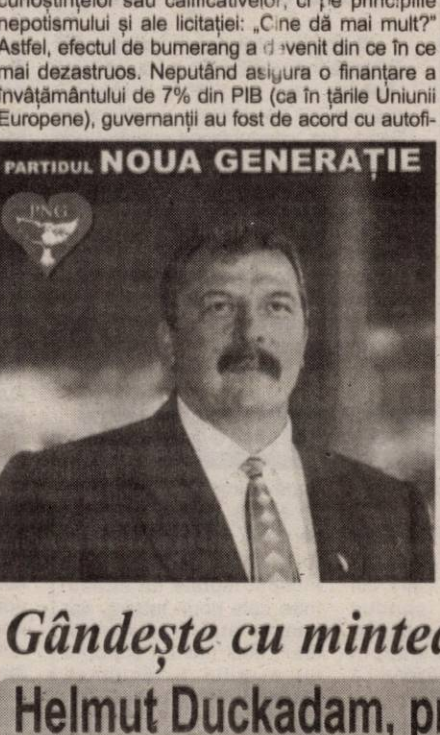

Gândește cu mintea, votează cu inima!

Helmut Duckadam, președinte al PNG Arad

Candidat pentru Camera Deputaților

(c. 0788135)

ADEVĂRUL
SPORTIV

Dan Petrescu îl vrea pe Varga

La meciul de la Ineu a asistat și un reprezentant al clubului bucureștean Sportul Studențesc. În principal, cel urmărit a fost căpitanul echipei UTA, Norbert Varga. Tehnicianul Sportului, Dan Petrescu l-a remarcat pe jucătorul arădean la partida din Cupa României, de la Sibiu, când s-au întâlnit cele două formații, iar acum l-a trimis pe Adrian Manea pentru a vedea cum se mișcă jucătorul. Din păcate pentru reprezentantul echipei din Regie, Norbert Varga a evoluat libero și nu în fața apărării, așa cum credea cei de la Sportul. Și așa, însă, Varga a lăsat o impresie bună, iar Adrian Manea a spus că poate juca oricând la Sportul, dar pe post de „închizător”, deoarece calități are destule.

Pe de altă parte, același Manea a dezvăluit faptul că și fundașul central al UTA-ei, Rusu este în vizorul Sportului Studențesc, dar după cum a jucat la Ineu nu ar avea loc în trupa lui Dan Petrescu. Oricum, se pare că, în continuare, Ad. Rusu va mai fi monitorizat, cu diferite ocazii.

Leo S.

Fanionul

Vorba aruncată despre echipa fanion a Aradului și a județului a început să prindă. Deocamdată, în acest tur de campionat Tricotaje Ineu este peste FCM UTA. Atunci au văzut îndreptățită situația de a fi ei echipa fanion a județului, pentru că alt palmares nu au, pe când UTA rămâne UTA, cu cele șase titluri cucerite și alte multe meciuri și victorii memorabile în cupele europene, plus două cupe ale României. Așa este, un palmares de invidiat, întrecut în fotbalul românesc doar de două echipe, Steaua și Dinamo. Extraordinar, nu? Că pe moment UTA se află în reconstrucție, că își caută strălucirea de altădată, pe care sperăm că o va găsi cât mai repede, e și asta adevărat. Dovadă că pe moment nu a putut trece de echipa pregătită de Roli Nagy și Petre Bunaciu în partida disputată pe Centralul din Ineu. Și asta nici după ce gazdele și-au marcat ambele goluri în propria poartă. De aici, însă, de la un meci, până la fanion, mai e drum lung. Sigur, ne-ar bucura o ascensiune a ineuanilor în fotbalul mare, cu performanțe de răsunet, dar până acolo mai este ceva drum de străbătut. Așa că să lăsăm „Bătrâna Doamnă” să poarte pe mai departe fanionul fotbalului arădean pentru că are tradiție, o tradiție pe care sperăm că în viitor o va îmbogăți cu noi performanțe. Cea de a treia echipă arădeană din acest eșalon, ACU, nu a reușit nici de această dată să-și adjudece punctele victoriei, scorul alb consemnat pe tabela de marcaj la finele partidei o dezavantajează în tentativa de evitare a retrogradării, dar desigur, mai e un retur, mai e de jucat restanța cu Ineul, cu alte cuvinte mai sunt speranțe. Dar pentru asta trebuie pus osul la treabă. În altă ordine de idei, în celălalt capăt al țării, la Iași, s-a consumat un alt eveniment fotbalistic la care ziarul nostru a fost prezent și anume turneul final al Campionatului Național de fotbal pentru juniori B, printre cele patru calificate numărându-se și Telecom Arad. A fost o șansă pentru tânărul antrenor Cristi Păcurar ca elevii săi să urce pe podium, dar chiar și clasarea pe locul 4 este o performanță în sine pentru juniorii unui club de Divizia C, pe când adversarii reprezentau cluburi din Divizia A. Iată că la juniori talente avem, se muncește bine, problema e la echipele mari, unde ajung de obicei jucători de prin alte părți. De ce?

Gata, după atâtea bătălii pierdute pe dreptunghiul verde generalul s-a retras. Selecțio-nerul Iordănescu și-a prezentat demisia de la națională după egalul rușinos de la Erevan. După trei calificări ratate (C.E. 2000, C.M. 2002 și C.E. 2004) ar fi urmat a patra. Poate cel care-l va înlocui la cârma naționalei îi va duce pe „tricolori” în 2006 în Germania, deși șansele sunt minime. Să sperăm că viitorul selecționer va putea construi o nouă generație de aur, pentru că talente avem, mai trebuie doar disciplină, seriozitate și muncă.

Alex. Chebeleu

Almășan a înfipt cuțitul

Tricotaje Ineu - F.C.M. UTA 3-2 (1-1)

Stadion **„Central”,** ***teren*** **alunecos,** ***timp*** **excelent pentru fotbal,** ***spectatori*** **1000.** ***Au marcat:*** **Paina - min. 17, Abrudean - min. 52, Almășan - min. 70, respectiv Porumboiu - autogoluri, min. 11 și 62.**

Șuturi **15-4,** ***pe poartă*** **10-3,** ***cornere*** **5-2.**

Tricotaje: **Irimia - Aldea, Porumboiu, Almășan - Laza, Abrudean, Nădăban, Ciubăncan (min. 57- Sas), Fritea - Mițiți (min. 78- Negrita), Paina (min. 72- Pavel).**

FCM UTA: **Mârne - Românu, Rusu, Varga, Andone - Bălan, Szilyer, Bota, Ștefăligă - Apostu, Neamț (min. 55- Ionele).**

Au arbitrat: **Sorin Altmayer (Timișoara) - la centru, Lorant Szanto (Tg. Mureș) și Sorin Caia (Timișoara) - asistenți.**

Cartonașe galbene: **Aldea, Laza, Paina, Abrudean, respectiv Românu, Varga, Mârne, Românu.**

Cartonașe roșii: **Sas - min.81, respectiv Românu - min.50.**

Observator FRF: **Nicolae Lupescu - București.**

Existau coordonate pentru un adevărat derby arădean la meciul de sâmbătă de la Ineu, acolo unde se înfruntau Tricotaje și FCM UTA. Lume multă, adică stadion aproape plin, două echipe dornice să arate ce pot, dar mai ales „săgeți” aruncate dinspre Ineu, cum că Tricotaje este echipa fanion a județului. Se anunța, așadar, un meci „pe viață și pe moarte”, spectacolul caraghios - de anul trecut - fiind dat uitării.

Gazdele aveau la dispoziție întreg lotul de jucători, pe când „Bătrâna Doamnă” aborda partida fără câteva piese importante. Prima ocazie a fost la poarta lui Mârne, care a reușit să pareze mingea șutată foarte periculos de Paina. La cealaltă poartă, Bota aruncă o minge în careu, Porumboiu vrea să îndepărteze pericolul din fața porții, dar lovește greșit balonul, care îl păcălește pe Irimia și ...stupoare: 0-1. Era doar minutul 11, dar nu trec decât șase minute și survine egalarea. Ciubăncan execută o lovitură liberă de pe dreapta, Românu îl pierde din marcaj pe Paina, iar acesta se înalță și înscrie de pe 6 metri.

Cea mai controversată fază a meciului vine în minutul 29. Atunci, arbitrul Altmayer se umple de ridicol, stopându-l din atac pe Apostu, care a și introdus mingea în plasă, pentru a da o lovitură liberă UTA-ei, la mijlocul terenului! Halal! Arbitrul timișorean s-a scuzat spunând că nu a crezut că se va ajunge la gol, după ce inițial a existat o infracțiune, pe care a și fluierat-o, cuvântul avantaj neexistând în regulamentul după care acesta a condus partida. Cum până la pauză nu s-a mai întâmplat nimic deosebit, la cabine s-a intrat cu un rezultat egal.

La cinci minute după odihnă, Românu vede al doilea cartonaș galben și este eliminat. Pe margine, Ionele făcea ultimele mișcări de încălzire, pentru a intra în teren, unde trebuia să suplinească absența lui Românu. Din păcate pentru UTA, schimbarea nu s-a produs, iar Ineul a și marcat, repede, pentru 2-1. O fază bine lucrată de gazde l-a pus în situație de șut pe Fritea, Mârne a reușit să respingă, dar în față, iar din careul mic Abrudean - pe fază - a îndeplinit o simplă formalitate. În minutul 62, pe stadion revine panica. Același Bota centrează, Ștefăligă lovește mingea, Irimia iese să o prindă, dar „buclucașul obiect” îl caută pe nefericitul Porumboiu, iar din capul acestuia intră în poartă, cu boltă, peste goalkeeperul ineuan, surprins din nou: 2-2.

Tricotajele reiau atacurile la poarta lui Mârne, iar acesta respinge miraculos balonul șutat puternic de Sas, de la 17 metri. Totuși, meciul intră în normalitate din minutul 70, atunci când Almășan s-a răzbunat pe fosta sa echipă, marcând cu un șut extraordinar, din afara careului de 16 metri, mingea poposind la vinclu: 3-2.

Pe final, Sas intră mult prea energic la Apostu, iar Altmayer nu ezită și îi arată cartonașul roșu. Se restabilea egalitatea numerică pe teren, iar acum ne așteptam la un asalt al „Bătrânei Doamne”. Dominare a fost sterilă, Iorgulescu și-a trimis în atac și fundașii, iar pe contraatac Abrudean putea înscrie, dar Mârne a fost încă o dată salvator.

În ultimul minut de joc, Varga putea stabili un rezultat nedrept, după aspectul jocului, dar mingea trimisă de acesta cu capul, de la vreo 10 metri de poartă, a fost blocată de un fundaș, după care Irimia a prins fără probleme.

Așa s-a încheiat un meci în care Tricotaje Ineu a fost „vioara întâi”, iar FCM UTA a arătat că are în lot câțiva jucători ce nu pot evolua în Divizia B, căci nu au valoare. Ineul va avea o iarnă liniștită, iar UTA - una agitată, pentru că trebuie găsiți destui jucători pentru a astupa „găurile” existente în momentul de față.

Leo Sfâra

Văzute și auzite pe Crișul Alb

● Derby-ul județului dintre CS Tricotaje Ineu și FC UTA a adunat toată „floarea cea vestită” a fotbalului arădean și nu numai... În afară de Sandu Ion, conducătorul numărul unu al „Bătrânei Doamne”, plecat din țară, absolut toții oficialii celor două grupări au tremurat și la propriu și la figurat timp de 90 de minute. ● Primele pariuri asupra rezultatului final s-au pus înaintea primului fluier al arbitrului și au continuat chiar și în repriză secundă. Interesant este că prin minutul 50, când scorul era încă egal, 1-1, președintele Tricotajelor, Paul Flueraș, a anticipat rezultatul final: 3-2 în favoarea alor săi. ● Bosul ineuan a găzduit întreaga echipă de campanie a Alianței D.A., care - însă - în marea sa majoritate a ținut cu UTA. ● Nici despre Flueraș nu se poate spune că ar avea ceva de împărțit cu clubul fanion al Aradului, atâta timp cât - încă odată - s-a declarat dispus să renunțe în favoarea grupării „alb-roșii” la cea mai importantă piesă a sa, directorul său executiv, Dorel Cura. ● Rivali pe vremea când antrenau pe ACU, respectiv Tricotaje Ineu, Marcel Coraș și Sorin Cigan au schimbat multe vorbe pe parcursul derby-ului. Dacă managerul sportiv al „alb-roșilor” era vădit supărat pe evoluția unor utiști, dar și pe cea a „centralului” Altmayer pentru faza de contraatac oprită în prima repriză, Cigan era mai mult cu urechea la radio, pentru a afla noutăți de la Salonta. ● Cei trei pătimași suporteri ineuani de la tribuna oficială au fost din nou în formă maximă. Cu ajutorul unei portavoce, „ultrașii” alb-albaștri i-au ponegrit pe toți utiștii, mai puțin pe antrenorul Silviu Iorgulescu. Ținte au mai fost arbitri întâlnirii sau unii ziariști, sfătuiți ce și cum să scrie. La un moment dat, grupulețul de susținători struniți de cei trei a iscat și o mică altercație, pentru simplul fapt că unul dintre spectatori a văzut cu alți ochi decizia luată de Altmayer în minutul 29.

Călin Mnerie

Declarații după meci

Petre Bunaciu (antrenor principal - Tricotaje Ineu): „După aspectul jocului, victoria noastră este meritată. Puteam câștiga și mai clar dacă nu existau atâtea erori în defensivă. Sunt supărat pe faptul că apărarea a greșit așa de mult, dar rămânem cu victoria, una importantă. Este adevărat, am obținut cele trei puncte în fața unei echipe modeste, cum a fost UTA de această dată. La noi a lipsit și puțin din dăruirea care am avut-o la majoritatea meciurilor de acasă, însă - după cum am mai spus - izbânda e cea care contează cel mai mult.”

Silviu Iorgulescu (antrenot principal - FCM UTA): „Ei au câștigat din două motive. Unul nu doresc să-l comentez, iar celălalt ține de precizia lor mai mare. Eliminarea lui Românu a contat foarte tare în economia meciului, dar poate și mai mult faptul că nu am reușit să fac schimbarea care o doream, golul venind imediat. Am luat goluri pe greșeli personale, iar în atac am încercat să facem o morișcă, pentru a deruta adversarul, care ne cunoștea foarte bine jocul. Am vrut să aducem ceva nou în joc, dar greșelile de ordin tehnic ne-a pus în situația să nu reușim prea multe. Totuși, în câmp am jucat destul de bine, dar băieții nu au respectat în multe momente indicațiile mele. Sunt supărat, dar felicit echipa din Ineu pentru victorie.”

L.S.

Ciocniri între polițiști și fanii UTA-ei

La aproximativ două ore după finalul meciului, în apropierea stadionului „Central” din Ineu câțiva dintre suporterii „Bătrânei Doamne” au tulburat liniștea orașului, care s-a așternut imediat după meci. În stare de ebrietate, șapte tineri rămași prin localitate au început să se lege de trecători, pe stradă, sau au mers în parc, unde au început să devasteze tot ce au întâlnit în cale, semn că supărarea pricinuită de înfrângerea favoriților a fost mare.

Dacă jandarmii au lipsit de la evenimente, deoarece erau doar doi, la Gara din Ineu, unde au condus marea majoritate a suporterilor UTA-ei, au intrat în acțiune polițiștii. Văzând că problema este serioasă, iar organele de ordine vor să intervină pentru a calma spiritele, fanii au rupt-o la fugă spre gară, acolo unde puteau primi sprijin de la colegi. Din păcate pentru ei, după o urmărire ca-n filme pe șosea, polițiștii au reușit să pună mâna pe răufăcători, chiar pe drum. Au început luptele de stradă, între cele două tabere, dar cam la atât s-a rezumat totul, căci nici un suporter nu a putut fi legitimat, deoarece acte nu existau asupra lor. Așa, cei șapte au fost „tăbăciți” puțin de polițiști, iar apoi au fost duși la gară, pentru a fi urcați în tren și trimiși acasă.

Leo S.

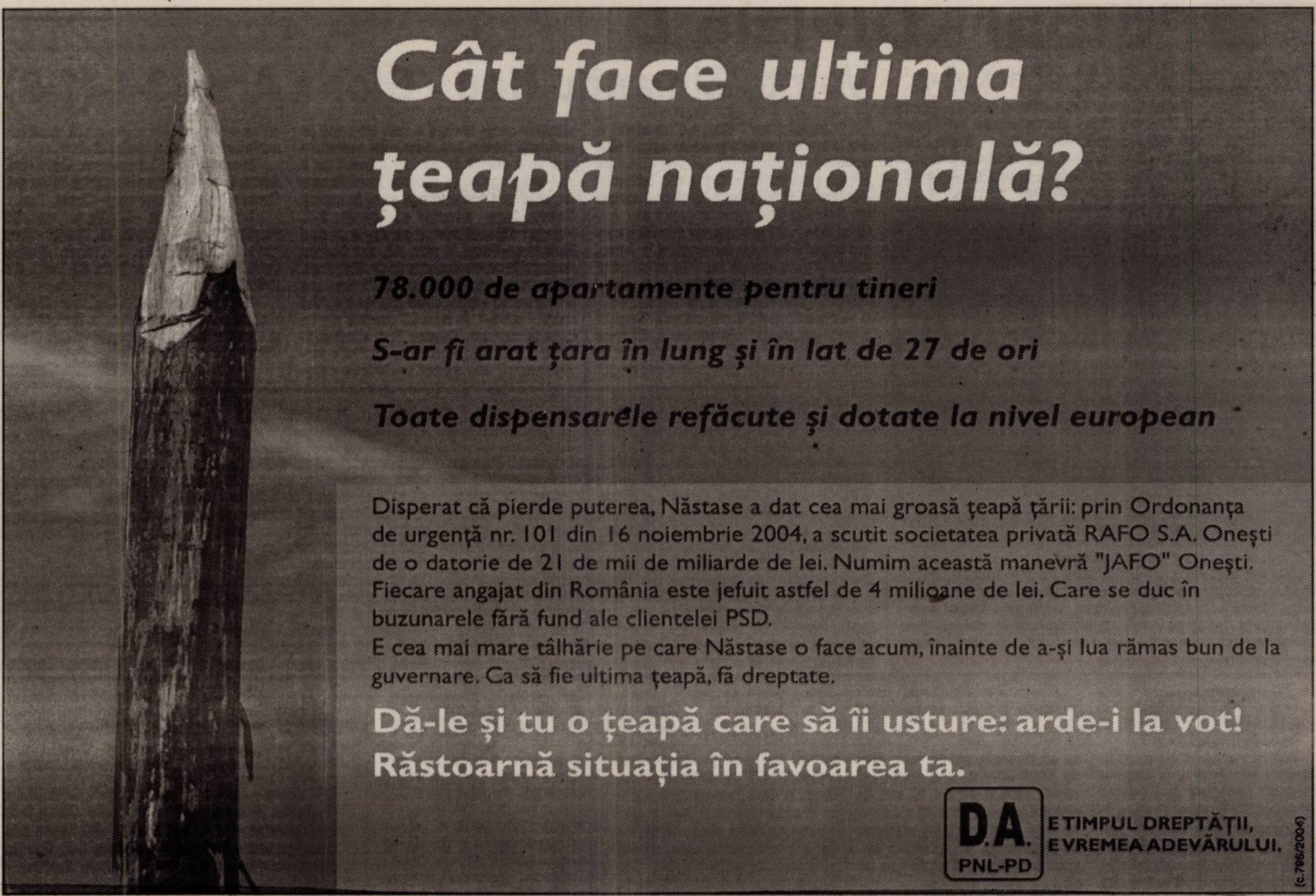

Cât face ultima țeapă națională?

78.000 de apartamente pentru tineri

S-ar fi arat țara în lung și în lat de 27 de ori

Toate dispensarele refăcute și dotate la nivel european

Disperat că pierde puterea, Năstase a dat cea mai groasă țeapă țării: prin Ordonanța de urgență nr. 101 din 16 noiembrie 2004, a scutit societatea privată RAFO S.A. Onești de o datorie de 21 de mii de miliarde de lei. Numim această manevră "JAFO" Onești. Fiecare angajat din România este jefuit astfel de 4 milioane de lei. Care se duc în buzunarele fără fund ale clientelei PSD.

E cea mai mare tâlhărie pe care Năstase o face acum, înainte de a-și lua rămas bun de la guvernare. Ca să fie ultima țeapă, fă dreptate.

Dă-le și tu o țeapă care să îi usture: arde-i la vot!
Răstoarnă situația în favoarea ta.

D.A. PNL-PD
E TIMPUL DREPTĂȚII,
E VREMEA ADEVĂRULUI.

(c.796/2004)

O șansă pierdută

A.C.U. Arad - Armătura Zalău 0-0

Elevii lui „Rico" Câmpian au fost aproape de un succes care le-ar fi venit de minune în lupta pentru retrogradare, mai ales după aflarea veștii că meciul cu Tricotaje Ineu a fost reprogramat. Șansa de a trece sâmbătă de Armătura a fost însă irosită, lucru cu atât mai regretabil cu cât oaspeții au prins un joc șters, fără veninul și hămicia obișnuite, iar antrenorului Câmpian nu i s-a putut oferi un cadou potrivit la împlinirea vârstei de 35 de ani. Pe o vreme friguroasă și un vânt care îți pătrundea în oase, arădenii au greșit enorm în faza de finalizare (degeaba au tras de 12 ori spre buturi), aceasta fiind principala cauză a pierderii celor două importante puncte. Puncte care sperăm să nu atârne greu la finele stagiunii. Per ansamblu, meciul a fost de joasă factură, la arenă venind doar 100 de spectatori care au înfruntat condițiile meteo vitrege. Din păcate, aceștia nu s-au putut bucura de o victorie locală, adesea aflându-se cu atenția îndreptată, pe calea undelor radio, către derby-ul județului Arad, desfășurat la aceeași oră.

Cu absențe notabile în cele două partituri - Bogoșel, Folea, Turcan, suspendați, Pașca respectiv Zoicaș, accidentați - echipele au etalat un joc de uzură, dominarea aparținând totuși băieților noștri. Deși le-a lipsit luciditatea la construcție, ei vor beneficia de ocazii suficiente pentru a tranșa această dispută. Dar Vișan (min. 9 - șut peste poartă) sau Aslău (min. 12 - reluare defectuoasă din poziție bună) vor fi imprecişi, apoi Rus va fi blocat în ultima clipă, iar cursa lui Hexan nu își va găsi concretizarea, pe finalul reprizei.

Foto: Șt. Matyaș

Asaltul se va intensifica pe ultima turnantă a întâlnirii, după ocaziile lui Hexan (min. 59, șut-centrare cu pământul) și Lung (min. 63, „foarfecă" laterală). Gazdele solicită curând penalty, la două acțiuni, pentru fault respectiv henț, dar, sincer, doar cu îngăduință se putea indica punctul cu var. O mare oportunitate o ratează Hexan în min. 70, când, scăpat singur, nu plasează balonul șutat, permițându-i portarului să se opună în doi timpi. Urmează Roșca, „vârful" echipei arădene irosind trei-patru șanse notabile de a înscrie, Lăzăreanu evidențiindu-se din nou. Aslău și Lingurar forțează și ei golul, se indică prelungiri, și, din exasperare suntem pe punctul de a trece la agonie. Răzbunarea pândește. Sabou pătrunde în careu, ajunge în poziție de „unu la unu" cu Mutu, dezastrul este iminent, dar „goal-keeper"-ul formației A.C.U. salvează incredibil la singura ocazie, e drept uriașă, a vizitatorilor.

A.C.U.: D. Mutu - Balint, Pocian, Lung - Lingurar, Hexan, Aslău, M. Rus, Anca - Vișan, Roșca.

Armătura: Lăzăreanu - Băcnean, Molnar, Mândru, Munteanu - Unguruşan (Sabou, min. 35), Fl. Mureșan, M. Cozma (Ignat, min. 53), Cornaci - Cl. Mutu (C. Cozma, min. 80), Gorga.

Au arbitrat Iosif Biro (Mediaș) - centru, Gerö Szabo (Cluj) și Dorin Mudura (Oradea) - asistenți.

Cartonașe galbene: Lingurar, Fl. Mureșan.

Părerea antrenorilor

Marcel Câmpian (antrenor A.C.U.): „După aspectul jocului, am fi putut învinge. Am fost aproape de triumf. Am întâlnit o echipă cu rezultate bune în deplasare și o organizare excelentă. Am studiat-o și pe casetă. Băieții și-au respectat sarcinile, însă la finalizare, unde am fost nevoit să recurg la improvizații, suferim încă. Sper să trecem de Tricotaje. Fiecare punct și gol marcat vor conta la final. Din punct de vedere fizic nu suntem inferiori nimănui, iar acesta este meritul lui Coraș. Important acum este că <am rupt contractul cu Duracell>, cedând lanterna. Cât privește statutul clubului, din câte știu, actele sunt la tribunal și în titulatură va apare numele de Vasile Goldiș."

Leo Grozavu (antrenor Armătura): „Recunosc că am cucerit un punct norocos. Sunt nemulțumit de fotbaliștii mei, cu 3-4 excepții. Probabil sunt cu gândul la vacanță. Există și anumite probleme financiare la gruparea noastră. Le-am zis jucătorilor - cei care nu se pot concentra la munca lor, să mă anunțe. Meseria trebuie să și-o facă așa cum trebuie. Egalul nu este bun pentru nici o tabără. Totuși, este al 7-lea joc fără înfrângere și a treia remiză consecutivă. Pe Ignat (n.n. curtat și de UTA) nu l-am titularizat întrucât traversează o eclipsă de formă care îl afectează, nemarcând de 11 etape."

Grupaj realizat de Adrian Hărțău;

Fotbal - Divizia B

Rezultatele etapei a XIV:

Liberty Salonta - Industria Sârmei Câmpia Turzii 1-1; Unirea Sânnicolaul Mare - Oașul Negrești 2-1; **Tricotaje Ineu - FCM UTA 3-2**; Olimpia Satu Mare - Jiul Petroșani 2-1; Unirea Dej - C.S. Deva 1-3; Gaz Metan Mediaș - „U" Cluj Napoca 2-1; **ACU Goldiș Arad - Armătura Zalău 0-0.** Partida F.C. Oradea - Corvinul nu a fost programată.

Clasament

1. Jiul Petroșani	14	10	2	2	35-11	32	(+11)
2. Gaz Metan	14	10	2	2	24-12	32	(+8)
3. Olimpia	14	8	1	5	18-12	25	(+1)
4. Armătura	14	6	6	2	25-12	24	(+6)
5. F.C. Oradea	13	7	3	3	23-12	24	(+6)
6. Ind. Sârmei	14	6	5	3	16-14	23	(+5)
7. „U" Cluj	14	7	0	7	24-20	21	(0)
8. C.S. Deva	14	6	3	5	19-17	21	(0)
9. FCM UTA	**14**	**6**	**2**	**6**	**16-17**	**20**	**(-1)**
10. Tricotaje Ineu	**13**	**6**	**2**	**5**	**22-24**	**20**	**(-1)**
11. Liberty	14	5	4	5	17-18	19	(-2)
12. Sânnicolaul Mare	14	4	3	7	13-20	15	(-6)
13. Oașul	14	3	2	9	11-20	11	(-10)
14. Corvinul	13	2	2	9	9-25	8	(-10)
15. ACU Goldiș	**13**	**1**	**4**	**8**	**5-22**	**7**	**(-11)**
16. Unirea Dej	14	1	3	10	8-29	6	(-18)

• Partida ACU Goldiș Arad - Tricotaje Ineu se va disputa pe **4 decembrie, ora 11.**

Etapa viitoare (ultima din tur, sâmbătă, ora 11): „U" Cluj - Liberty Salonta; I.S. Câmpia Turzii - F.C. Oradea; **Corvinul Hunedoara - ACU Goldiș**; A. Zalău - Sânnicolaul Mare; **Oașul Negrești - Tricotaje Ineu;** Jiul - Unirea Dej; C.S. Deva - Gaz Metan; **FCM UTA - Olimpia Satu Mare.**

ACU - Tricotaje, pe 4 decembrie

Programul competițional al divizionarei B, ACU Goldiș Arad a suferit modificări substanțiale pe acest final de tur. Deoarece Corvinul Hunedoara a fost exclusă din campionat pentru două neprogramări consecutive, „studenții" vor avea etapă liberă la sfârșitul acestei săptămâni, însă vor intra în vacanță de abia pe 4 decembrie. La acea dată Federația a reprogramat partida din etapa a 6-a, ACU-Tricotaje Ineu, omologată inițial cu 3-0 în favoarea „tricotorilor".

C. M.

Fotbal - Divizia D

Rezultatele etapei a XVI-a:

CNM Livada - Șoimii Lipova 0-8; Național Sebiș - Șoimii Pâncota 1-0; Crișul Chișineu Criș - Voința Macea 1-1; Dacia Beliu - Voința Mailat 1-0; Voința Zimandul Nou - Gloria Arad 3-1; Inter Zimand Cuz - Șiriana Șiria 2-0; Înfrățirea Iratoșu - Univ. Vinga 3-0; Textil Internațional Galșa - Aqua Vest Arad 1-5; Mureșana Mândruloc - AS Romvest Arad 0-2.

Clasament

1. Șoimii Lipova	16	14	2	0	47-8	44	(+23)
2. Gloria Arad	16	14	0	2	64-14	42	(+21)
3. Zimandul Nou	16	12	1	3	49-20	37	(+10)
4. Voința Mailat	16	10	2	4	46-16	32	(+11)
5. Voința Macea	16	9	5	2	37-14	32	(+11)
6. Romvest *	16	9	3	4	44-13	28	(+9)
7. Dacia Beliu	16	8	2	6	36-18	26	(+2)
8. Aqua Vest	16	6	5	5	33-26	23	(-1)
9. Național Sebiș	16	7	2	7	24-26	23	(-4)
10. Univ. Vinga	16	6	2	8	21-42	20	(-1)
11. Zimand Cuz	16	5	3	8	22-31	18	(-9)
12. Iratoșu	16	5	2	9	25-29	17	(-10)
13. Șoimii Pâncota	16	5	1	10	19-37	16	(-8)
14. T.I. Galșa	16	4	2	10	22-40	14	(-13)
15. CNM Livada	16	4	1	11	24-54	13	(-14)
16. Mândruloc	16	3	1	12	18-47	10	(-14)
17. Crișul Criș	16	2	4	10	14-49	10	(-17)
18. Șiria	16	2	0	14	13-74	6	(-15)

* Echipă penalizată cu două puncte.

Etapa viitoare (ultima tur, 26-28 noiembrie): Aqua Vest - Național Sebiș; Voința Macea - Textil I. Galșa; Șoimii Lipova - Crișul Chișineu Criș; „U" Vinga - CNM Livada; Șiriana Șiria - Înfrățirea Iratoșu; Gloria Arad - Inter Zimand Cuz; Voința Mailat - Voința Zimandul Nou; AS Romvest - Dacia Beliu; Șoimii Pâncota - Mândruloc.

Voința Zimandu Nou - Gloria Arad 3-1 (1-0)

Trupa lui Mihai Petcuț s-a prezentat la ora ultimului joc important al anului fără accidentatul Strugariu, dar mai ales fără Mihali, suspendat pentru patru galbene. Venirea lui Mihai Roșca la cârma echipei din Zimandul Nou a fost un șoc pozitiv, astfel că în min. 20 gazdele vor deschide scorul: Corsenti bate un corner până la Iancu, acesta prelungește cu capul pe spate până la Cozea, reluarea vârfului retras cu capul în plasă îl lasă fără replică pe Dronca: 1-0.

La zece minute după „odihnă" Corsenti prinde un „trasor" de senzație, Dronca respinge în față până la Moț care reia în bară de unde balonul îi revine „optarului" gazdelor care-l învinge în cele din urmă pe secundul portar: 2-0. Scorul de neprezentare va fi stabilit în min. 81, când Tuef îl „deschide" pe Cozea, reluarea acestuia este respinsă de Dronca în față până la același Cozea, care-l execută sec pentru 3-0. Hațegan dictează ușor un penalty la un duel Beserman-Pocei în min. 86, dar Dulhaz respinge în corner execuția lui Cr. Brândușe. Peste un minut același Cr. Brândușe prinde un lob superb peste Dulhaz stabilind scorul final: 3-1. În min. 88 gazdele rămân în zece oameni, Enescu fiind eliminat în urma cumulului de galbene. La finele partidei președintele oaspeților Nistor l-a anunțat pe antrenorul Mihai Petcuț că după terminarea turului va fi pus pe liber!

Zimandu Nou: Dulhaz-Iancu, Moțiu, Nae, Stoica, Enescu - Farkaș, Moț (min. 79 Varga), Corsenti (min. 85 Beserman) - Cozea, Tuef.

Gloria: Dronca - L. Olariu (min. 30 Panin), Țițca, I. Petcuț, C. Olariu - Rad (min. 60 Iftimie), Cp. Brândușe, Melnic (min. 72 Pocei), Berar (min. 83 Boiți), Cr. Brândușe - Vlad.

Au arbitrat satisfăcător: Ovidiu Hațegan la centru, asistat de Emil Cristea și Leontin Buda. Observatori A.J.F.: Dorin Vătran și Ioan Kocsis - Josan.

Sorin Cazan

CNM Livada - Șoimii Lipova 0-8 (0-2)

Programată inițial a se disputa pe „FZ" partida de sâmbătă, de la orele prânzului, s-a jucat pe „Blănarul" începând cu douăzeci și trei de minute peste ora de start oficială. ■ Considerat vinovat pentru cele șapte goluri primite cu Aqua Vest, unicul portar din lot, Milon, a fost dat afară de antrenorul Ovidiu Coman. S-a încercat fără succes reactivarea veteranului Neațu, astfel că portarul de ocazie a fost atacantul Petcuțiu. ■ La partidă a asistat și Honoriu Dobra, care se pare că va fi numit din iarnă de către tandemul Drăgan - Bâc antrenor principal la o echipă măcinată de certuri interne. ■ Trupa lui Gigi Camenită a făcut un util „antrenament" cu caracter oficial, jocul desfășurându-se în totalitate la poarta gazdelor, diferența dintre cele două echipe fiind uriașă. ■ Merită semnalat „pokerul" realizat de Horga, acesta marcând patru goluri în ultimele 18 minute, spre disperarea lui Drida care îi datorează astfel lui Nelu Martin o sticlă de wkisky. ■ Autorii golurilor unei victorii „la pas" sunt: Oros min. 25, Iancu min. 34, Morar min. 59; Horga min. 72, 80, 85, 90 și Schmidt min. 88.

Livada: Petcuțiu - Berar, Sechel, Trif, Alb, Bolcaș - Jula, Barbu, Gherga, Danciu - Vâzoc.

Lipova: Rusu - Vizitiu, Barna (min. 72 Blaguescu), Sucigan - Giulău (min. 58 Morar), Șule, Schmidt, Ardelean (min. 58 Bărbosu) - Iancu, Horga, Oros.

Au arbitrat ireproșabil: Viorel Buică la centru, asistat de Mircea Toderici jr. și Cristian Păducel. **Observator A.J.F.:** Nicu Ardelean.

Sorin Cazan

Polo

Astra UAV Arad - CSM Oradea 4-15 și 8-24

Poloiștii arădeni au avut, la sfârșitul săptămânii, la bazinul „Delfinul", parteneră de întrecere formația CSM Oradea. Precum în mai toate partidele, duelurile pornesc din start dezechilibrate - având în vedere lipsa experienței - învingătoarea fiind anticipată încă de la debut. Precum cei de la Rapid, care au fost oaspeții Aradului în urmă cu două săptămâni, CSM-ul a aliniat sportivi ce au în spate ani de polo, față de Astra UAV a cărei medie de vârstă este în jurul a 17 ani. În prezent, scopul formației arădene nu este altul decât acumularea de experiență, iar cu timpul poloiștii pregătiți de Cristi Cosma să aibă un cuvânt de spus.

Obiectivul Astrei UAV în această „dublă" cu echipa de pe Criș era acela de a nu lăsa vizitatorii să „perforeze" poarta de mai mult de 20 de ori (în campionatul precedent 27 de goluri a primit Astra) și de a încerca să puncteze în cinci rânduri. În prima partidă, de sâmbătă seara, băieții au fost în grafic, duelul încheindu-se cu scorul de 4-15 (1-3, 0-4, 1-4, 2-4). A fost o confruntare în care, lăsând la o parte golurile înscrise fără probleme de către oaspeți, s-a remarcat portarul Lupașcu, ce a avut câteva intervenții notabile, iar Radu Foltuț a avut grijă să nimerească bara, în situații clare de gol. Punctele Astrei UAV au fost reușite de: Foltuț 1, Samoilă 1, Szabadai 1, Ivan 1, lotul numărându-i și pe Mereg, Lupașcu, Mod, F. Ranca, Cotrău, R. Ranca, Ionescu, Iuhasz, Grama. CSM Oradea a avut următoarea componență: Boroș - Șarba, Baido 5, Bogdan 1, Grina 3, D. Crețu, Puie, Bulanov 1, A. Crețu 1, Georgescu 1, Borusz 1, Mălai 1, Dunga 1.

Duelul de ieri a avut același istoric, minusul din dreptul Astrei fiind golurile ce au „curs" ca pe bandă rulantă în poarta apărată de Mereg și Lupașcu, fără ca aceștia să poată facă ceva. La finele meciului tabela arăta scorul de 24-8 în favoarea orădenilor, pe reprize: 9-1, 7-2, 4-2, 4-3. Pentru echipa pregătită de Cristi Cosma au punctat: Samoilă 2, Szabadai 2, Ionescu 1, Iuhasz 1, Grama 1, Perian 1, CSM-ul având principalii marcatori în Georgescu 8 și Dunga 7.

Ambele partide au fost arbitrate de Mircea Mischian (Cluj) și Attila Brosovszy (Arad).

Adela Ciolocoi

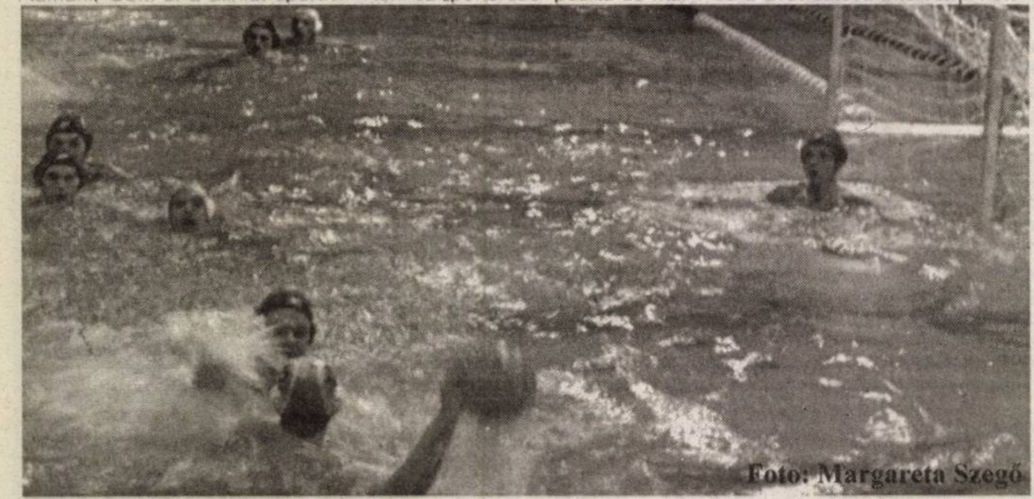

Foto: Margareta Szegő

Fotbal - Divizia A

Rezultatele etapei a XIV-a:

FC Argeș - Apullum Alba Iulia 1-1; CFR Cluj - FCM Bacău 2-0; FC Național - Oțelul Galați 0-0; Farul Constanța - Rapid 2-0; Steaua - FC Bașov 3-2; Poli Unirea Iași - Poli AEK Timișoara 3-2; Sportul Studențesc - Gloria Bistrița 1-0; Univ. Craiova - Dinamo 0-1 .

Clasament

1. Steaua	13	9	2	2	29-12	29	(+8)
2. FC Național	14	8	3	3	26-16	27	(+3)
3. Farul	14	7	3	4	19-11	24	(+3)
4. Dinamo	14	8	0	6	25-20	24	(+6)
5. Rapid	14	7	3	4	21-16	24	(+6)
6. CFR Cluj	14	6	5	3	21-17	23	(-1)
7. Sportul	13	5	4	4	17-13	19	(-2)
8. Gl. Bistrița	14	6	1	7	25-22	19	(-2)
9. Oțelul	14	6	1	7	11-12	19	(-2)
10. FCM Bacău	14	4	5	5	10-13	17	(-4)
11. FC Argeș	14	3	6	5	18-21	15	(-6)
12. Poli Iași	14	4	3	7	14-23	15	(-6)
13. Apullum	13	4	3	6	15-28	15	(-3)
14. FC Brașov	14	4	1	9	16-24	13	(-8)
15. „U" Craiova	14	3	4	7	14-22	13	(-8)
16. Poli AEK	13	3	2	8	14-25	11	(-7)

Etapa viitoare (ultima tur, 26-28 noiembrie): FC Brașov - CFR Cluj; Rapid - Sportul; Apullum - Farul; Oțelul - Univ. Craiova; FCM Bacău - FC Național; Dinamo - FC Argeș; Gloria Bistrița - Poli Iași; Poli AEK Timișoara - Steaua.

Baschet feminin

CET Govora - B. C. ICIM Arad 76-69 (18-19, 8-18, 19-18, 31-14)

Intenția echipei vicecampioană a țării de a dovedi că înfrângerea la 24 de puncte diferență, de la Cluj, a fost un accident și de a etala, de data acesta la Vâlcea, un joc superior s-a materializat. E drept, până la urmă tot eșec a fost, dar baschetbalistele pregătite de Dan Moraru erau aproape de a reveni acasă victorioase. Au fost împiedicate, însă, de arbitrul Anton Cuțov, care a fost pro CET și de propriile greșeli din câteva faze.

În primul sfert ambele grupări au fost la conducere, cu un plus pentru B. C. ICIM datorită coșurilor, nu mai puțin de cinci la număr, de după linia de 6,25 m. La mijlocul următorului sfert pe suprafața de joc persista echilibrul (25-25), după care vizitatoarele au reușit, grație Laurei Drăgoescu și Cristinei Moiseev 12 puncte, pe când CET-ul a marcat doar o „liberă". În min. 24 se ajunge la incredibilul scor de 49-30 în favoarea ICIM-ului, după care ceva s-a rupt. **„Cuțov (nr. unul dintre arbitri) a avut grijă de noi, precum în campionatul trecut. Și când am condus ne-a defavorizat, ca să nu spun că jocul obstrucționist din final al localnicelor a fost lăsat liber. Vom depune memoriu la Federație, chiar dacă rezultatul va rămâne același, să vadă că și noi existăm. Înfrângerea poate fi pusă, nu în totalitate, pe seama arbitrajului tendențios. Și noi am greșit, dar asta a așteptat Cuțov. La capitolul pivoți am păcătuit din nou, fetele noastre înscriind doar 11 puncte"**, ne-a declarat Constantin Wünsch, managerul echipei.

Șipoș 17 (1x3), Tămaș 12 (3), Ondreikovics 10 (2), Drăgoescu 10 (2), Moiseev 9 (1), Rus 4, Moroșan 4, Chirilă 3 au fost marcatoarele B. C. ICIM-ului. Pentru CET Govora Anca Nițulescu a înscris nu mai puțin de 31 de puncte, fiind urmată de Meszaros 14, Coca Nițulescu 10 (2), Lazăr 9, Moise 8 (2), Duma 4.

Ar fi trebuit să împartă dreptatea în teren Anton Cuțov (Tulcea) și Ionuț Harhaș (Iași), delegatul FRB fiind Cristian Ungurian (Brașov).

Adela Ciolocoi

Spune-mi ce motoferăstrău cumperi...

...ca să-ți spun ce cadou primești!

PROMOȚIE

Cumpără in perioada 1 octombrie- 15 decembrie un motoferăstrău STIHL din modelele promovate și vei primi accesorii gratuite in funcție de model.

S.C. FOX IMPEX S.R.L.
ARAD, Calea Timișorii nr. 11 (Aradul Nou)
tel/fax 278.474 278.874 0788.458.272

S.C. PCAV S.R.L.
Str. Petru Rareș, nr.117
Arad, tel:255.151

STIHL®

(c.p. 836/2004)

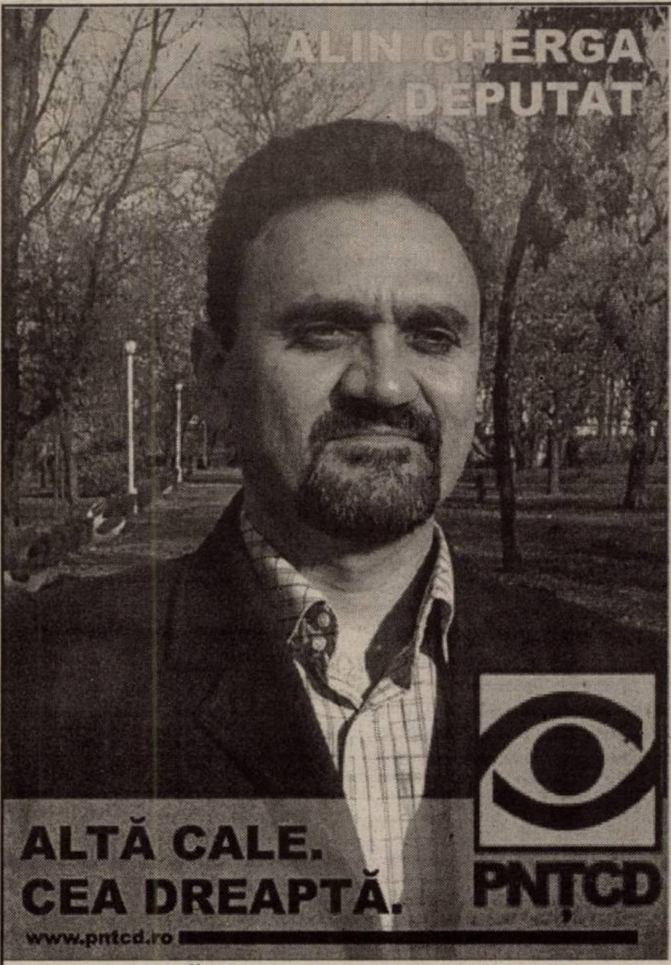

BIOGRAFIE

- născut în Arad la 04 ianuarie 1968 din familie de profesori.
- studiile făcute în Arad, licențiat în drept în 1996 la Cluj-Napoca.
- ortodox, căsătorit din 1998 cu Monica.
- din 1996 avocat în Baroul Arad, din 2003 asociat la „Gherga-Costea și asociații" societate de avocatură.
- membru PNȚCD din 1992, în prezent Președintele PNȚCD Arad.
- membru fondator al Societății „Amicii Regelui Mihai".
- a pledat pentru Majestatea Sa Regele MIHAI I în procesele de restituire a Castelului Săvârșin.

Suntem ARĂDENI. Ca tine.
Suntem MÂNDRI de asta. Ca și tine.
Trăim ALĂTURI de TINE .
Împreună știm ce este mai bine pentru NOI.
De aceea te invităm să alegi o echipă de ARĂDENI.
Aceea a PNȚCD.
Pentru că noi am ales ALTĂ CALE. CEA DREAPTĂ.
TU CE ALEGI?

(0788146)

UniCredit Romania

A BANK OF UNICREDIT GROUP, ONE OF THE LARGEST EUROPEAN BANKING GROUPS,
HAVING A LEADING POSITION IN CENTRAL & EASTERN EUROPE
CONTINUES TO EXPAND ITS OPERATIONS AND IS
LOOKING FOR AMBITIOUS AND MOTIVATED BANKING PROFESSIONALS IN:

ARAD

RELATIONSHIP MANAGER (ITALIAN DESK)
Main responsibilities:
- To generate business for the bank and increase the bank's corporate clients portfolio;
- To maintain and develop business relationships with clients;
- To market the full range of bank's products and services;
- To initiate credit proposals based on thorough economic analysis of corporate clients;
- To work closely with other departments in order to provide the best services to the clients.

PERSONAL BANKER
Main responsibilities:
- To develop business activities in compliance with the business plan and budget for retail clients segment (individuals);
- To develop sales channels for retail products and services;
- To identify and acquire new retail clients;
- To develop the up-selling and cross-selling activities with chosen partners;
- To implement new retail products and services on the market according to the Bank's policies and procedures.

Requirements of the positions:
- Previous relevant work experience in the banking field or other financial institutions;
- Good knowledge and understanding of the Romanian business environment and domestic market conditions;
- Good knowledge of financial analysis and corporate banking products (for Relationship Manager);
- Strong selling skills;
- University degree;
- Good spoken and written English; Italian language is a must for the Relationship Manager position;
- Excellent communication skills, analytical thinking;
- Dynamism, hard-working, customer orientation, stress resistance;
- Computer proficiency.

Interested candidates should send urgently a CV with photo by mail, fax or by e-mail to Human Resources Department.
16 Splaiul Unirii, Sector 4, Bucharest, Romania
Fax: 021/ 3015 119; E-mail: office@unicredit.ro
Only selected candidates will be contacted in full confidentiality.

(com./11. 2004)

„Chișbora a format un grup care a distrus UTA”

● afirmă Ionuț Popa, antrenorul divizionarei A, Poli Unirea Iași

Prezent timp de o săptămână în orașul din Dealul Copoului, alături de juniorii „telefoniști” arădeni la turneul final al C. N., nu am putut scăpa ocazia de a sta de vorbă cu antrenorul arădean Ionuț Popa, cel care se ocupă acum de destinele divizionarei A, Poli Unirea Iași. Fiind în preajma lui câteva zile, ne-am convins de popularitatea acestuia printre susținătorii lui „Poli”. Nea' Popică sau „domn' profesor”, cum este respectat de ieșeni, nu poate ieși la o plimbare prin centrul celui mai mare oraș din provincie fără a fi oprit de suporteri, pentru un autograf, o fotografie ori un răspuns la o întrebare obsedantă: „Cine îi va lua locul talentatului Cristea, amanetat de Dinamo?” Dialogul, purtat în locuința lui Ionuț Popa - pusă la dispoziție de Primăria din Iași -, înaintea meciului de campionat cu Poli Timișoara (n. a.: de ieri, încheiat cu succesul moldovenilor, cu 3-2), vi-l prezentăm în cele ce urmează...

– D-le Popa, ați preluat Poli Iași în etapa a 8-a, când echipa avea doar două puncte și, evident, nici o victorie. În doar șase etape de când vă ocupați de formația moldavă, ați strâns o zestre de 10 puncte. Sunteți mulțumit?

– Sunt foarte mulțumit, pentru că în această perioadă am întâlnit cele mai bune echipe (Național, Steaua și Dinamo), obținând trei puncte. Liniștit, puteam obține cinci. Unul cu Dinamo, în care am pierdut în prelungiri și, paradoxal pentru unii, un altul în Cotroceni, unde în ciuda înfrângerii la scor, am dominat prima repriză, când am ratat două ocazii imense de gol.

– Are Poli Iași un lot suficient de valoros pentru a se menține în prima divizie?

– În iarnă, din păcate, ne vom despărți de unul dintre cei mai buni jucători, Cristea, amanetat de Dinamo și va trebui să-i găsesc un înlocuitor. M-am orientat deja spre echipa secundă, din Divizia C, unde sunt câțiva jucători tineri, care pot face pasul spre prima echipă. Și la Iași, precum la Oradea ori Arad, am lucrat mai mult cu echipe alcătuite din jucători culeși și nu aleși, așa cum fac marile echipe din fotbalul românesc. Trebuie să-mi fac echipă din ce am la dispoziție și să încerc să-mi realizez obiectivul. Era mai ușor să fiu antrenor la Steaua, Rapid ori Dinamo și să iau la pas campionatul, pentru că jucătorii lor au altă valoare.

– Față de ultimele dvs. echipe pe care le-ați. pregătit, cum sunt condițiile la Iași?

– Atât la Oradea, Petroșani cât și la Iași, am avut asigurate condiții dintre cele mai bune de pregătire. Poate, doar la UTA nu au fost aceste condiții și îmi pare rău că tocmai în orașul meu natal acest lucru nu este posibil.

– De ce credeți că la Arad nu se pot crea condiții propice de pregătire?

– La Arad nu se poate și nu se va putea face o echipă competitivă în următorii ani, dacă factorii locali nu se implică mai abitir. Am înțeles că Sandu Ion este un om deosebit, dar singur nu o să poată face din UTA o echipă de promovare. Trebuie ajutat de Primărie, altfel este posibil ca și el să renunțe într-o bună zi.

– Bine, dar Primăria Arad suportă toate cheltuielile de întreținere a bazei sportive. Nu este un ajutor suficient?

– Eu zic că nu. Asta este o obligație morală. Ajutorul trebuie să constea în bani. Nu poți transfera jucători pe căldură sau apă caldă, ci pe bani.

– Nea' Popică, a curs multă cerneală pe seama plecării dvs. de la Petroșani, unde ați lăsat o echipă cu șanse reale de promovare, în „A”, în detrimentul „lanternei roșii” a primului eșalon. Mulți v-au catalogat drept „sinucigaș”. De ce ați riscat?

– Pe mine nu mă prea interesează părerea altora, nu prea țin cont de ea. Fac ce vreau și nu regret niciodată nimic din ce am făcut. Este o parte din filozofia și regula mea de viață. Cu Jiul promovam la pas și toți mă lăudau că iar am dus o echipă în Divizia A. Acolo era prea ușor și mi-am dorit ceva mai palpitant și am acceptat propunerea uneia din echipele care m-au ofertat în luna septembrie.

– Să înțeleg că nu doar Poli Iași v-a dorit ca antrenor?

– Am mai fost solicitat de Universitatea Craiova, dar am ales Iașiul la insistența mai multor oameni, printre care președintele Marius Stan, primarul Gheorghe Nichita, prietenul meu, Gigi Nețoiu, dar și o persoană importantă din fotbalul românesc, căruia nu-i divulg numele.

– Despre UTA de azi, ce ne puteți spune? Cum se vede ea de la Iași?

– Noroc cu Sandu Ion că a preluat echipa, că altfel cred că se desființa. Spun că Sandu Ion trebuie ajutat și sunt convins că se va înconjura de oameni de fotbal adevărați și nu cred că poate comite greșelile lui Chișbora, care a format un grup care a distrus UTA și nu l-a ajutat cu nimic. Îmi pare rău că la UTA nu poate fi un președinte executiv de valoarea lui Marin Lupaș, care, chiar dacă e contestat de unii ce nu se prea pricep la fotbal, are meritul de a fi condus „Bătrâna Doamnă” spre ultima promovare în Divizia A.

– D-le Popa, dacă mâine conducătorii UTA-ei v-ar face o ofertă de a prelua echipa, ați renunța la Poli Iași?

– În momentul de față nu pot renunța la Iași, deoarece am contract până-n vară, iar clauza de reziliere este de trei ori mai mare față de cea avută la Petroșani. Dar, într-un viitor apropiat, nu se știe, condiția de bază fiind ca UTA să-și facă echipă de promovare, fiindcă în mediocritate nu are rost să vin.

– Știm că sunteți singurul antrenor arădean care urmează cursurile licenței PRO. Ce înseamnă acest lucru și unde veți efectua practica obligatorie la o echipă de top din Europa?

– Licența PRO este cea mai mare calificare pe care o poate avea un antrenor român. Au fost 18 antrenori - generația Hagi - anul trecut și tot atâția care vom primi - printre care și eu - la sfârșitul anului diploma de absolvire. Vreau să-ți mai spun despre acest curs PRO că fac niște sacrificii mari, deoarece în fiecare luni trebuie să fiu prezent la București, 8 ore la cursuri și trebuie să îndeplinești câteva condiții cum ar fi: să ai categoria I de antrenor, să susții și să absolvi examenul într-o limbă străină, să plătești 4000 de Euro taxă de înscriere și să participi pe cheltuiala ta la un curs de perfecționare într-o țară cu fotbal avansat. Eu am ales să mă perfecționez la A. S. Roma ori la Udinese. Mă bucur că sunt la acest curs, deoarece reprezint în primul rând Aradul, voi fi primul antrenor din acest oraș care o să aibă cea mai mare calificare și care a antrenat până acum trei echipe de Divizia A.

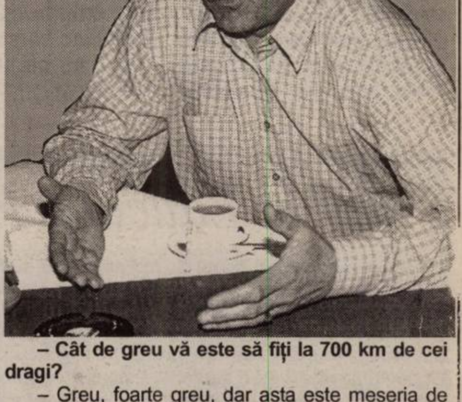

– Cât de greu vă este să fiți la 700 km de cei dragi?

– Greu, foarte greu, dar asta este meseria de antrenor. Familia mă înțelege, atât soția cât și fiica, Meda, mă vizitează când au o mică vacanță, pentru că reciproc ne ducem dorul. Iubesc cea ce fac, meseria aceasta, și vreau să o fac cât mai bine, indiferent unde aș antrena. Fac niște sacrificii, dar la ce mi se oferă, merită.

– Spuneți-mi trei dorințe care vă vin acum în minte?

– Să nu fiu părăsit niciodată de Dumnezeu, să-mi fie familia sănătoasă și să o iubesc tot așa de mult ca acum și să am parte de rezultate pe măsura muncii pe care o depun.

– Ce ați transmite iubitorilor fotbalului arădean care nu pot uita că (și) de numele dvs. se leagă ultima promovare a UTA-ei în Divizia A?

– Ca și admiratori ai fotbalului îi voi aprecia întotdeauna. Sper să fiu respectat de ei, așa cum am fost respectat la Oradea, cât și acum, la Iași, unde tu ai văzut, stând atâtea zile aici, în ce relații sunt cu suporterii acestei echipe. În mod special aș dori ca UTA să-și facă echipă bună și să ajungă în „A”, unde fotbalul este cu totul altfel față de cel din eșalonul doi.

– Vă mulțumesc și vă doresc baftă în acest final de tur, fiindcă aveți nevoie de așa ceva.

Daniel Scridon

Săptămână plină de evenimente la Liceul Pedagogic „D. Țichindeal” din Arad

Foto: Șt. Matyaș

Luni, 15 decembrie, la Liceul Pedagogic „D. Țichindeal”, în prezența unui numeros public, au avut loc festivitățile prilejuite de Ziua Școlii. Sărbătoarea devenită tradițională, a marcat 192 de ani de la înființarea, în 1812, a Preparandiei din Arad, prilej cu care în fața bustului întâiului director, Dimitrie Țichindeal, un sobor de preoți a oficiat o slujbă de pomenire în memoria dascălilor și absolvenților școlii trecuți în neființă. Festivitățile au continuat cu cuvintele de salut prezentate de preot Traian Micoroi, consilier episcopal și prof. Mihai Matekovits, inspector școlar general adjunct precum și cu un reușit program artistic susținut de elevii liceului din care s-a evidențiat, pentru calitatea artistică a interpretării, corul școlii pedagogice.

Marți, 16 noiembrie, Liceul Pedagogic „D. Țichindeal” a găzduit schimbul de experiență cu directorii școlilor generale din municipiu și teritoriu, organizat de Inspectoratul Școlar Județean. La organizarea și desfășurarea acțiunii a fost implicată și conducerea școlii. Schimbul de experiență, prin modul cum a fost organiazt, prin modul cum s-a desfășurat și prin bogăția și actualitatea informației transmise, s-a bucurat de aprecieri unanime.

Ziua de joi,18 noiembrie, declarată zi UNESCO pentru filosofie, a prilejuit elevilor școlii, interesați de acest obiect de studiu, participarea la o sesiune de comunicări științifice urmată de o întâlnire cu decanul Facultății de Filosofie și Științe Politice a Universității de Vest din Timișoara - prof. univ. dr. Ioan Biriș. Acesta, cu multă răbdare și deosebită amabilitate a răspuns numeroaselor întrebări ce au dovedit interesul deosebit al elevilor pentru filosofie. Acțiunea a fost coordonată de profesorii de specialitate ai școlii.

În organizarea Inspectoratului Școlar al Județului Arad, a Casei Corpului Didactic și a Liceului Pedagogic „D. Țichindeal” din Arad, vineri, 19 noiembrie s-a desfășurat simpozionul județean „Educația în schimbare”.

Gândită ca o acțiune de informare și în același timp formare, Educația în schimbare - ediția a 13-a, s-a desfășurat în plen și pe secțiuni: învățămânat primar, învățământ preprimar, metodologie generală, alternative educaționale, comunicări în limba maghiară, management educațional, parteneriate internaționale, evaluare, științe exacte și TIC, școală inclusivă și educație interculturală.

Liceul „Nicolae Bălcescu” din Gyula, Ungaria - la 55 de ani de învățământ românesc

La inițiativa conducerii Liceului „N. Bălcescu” din Gyula, cu ajutorul „Autoguvernării pe țară a românilor din Ungaria” și a Primăriei orașului Gyula, sâmbătă 20 noiembrie a.c. a avut loc întâlnirea absolvenților. Se aniversa cu acest prilej 55 de ani de la înființarea primului liceu românesc din Ungaria, lăcaș de educație, știință și cultură ce a ridicat noua generație de intelectuali a românilor din Ungaria (medici, profesori, magistrați, ingineri, scriitori, istorici, artiști plastici etc.). Festivitățile au început cu dezvelirea unei plăci comemorative din marmură amplasată pe clădirea vechiului liceu (azi bibliotecă orășenească) unde în septembrie 1949 au început primele cursuri. În sălile noului liceu, cei 200 de absolvenți prezenți la acest moment aniversar, au avut plăcuta surpriză de a se întâlni cu anii adolescenței, grație proiecților de fotografii computerizate realizate de elevii informaticieni îndrumați de prof. A. Banyai și documentarele de televiziune produse de TV Seghedin și studioul de film TV al Universității de Vest „Vasile Goldiș” din Arad.

Călătorind înapoi în timp, în anii tinereții prin intermediul imaginilor, absolvenții au revăzut școala, parcul orașului, internatul de la poalele Cetății, cofetăriile, meciurile de fotbal, culesul de mere, chipurile dragi, luminoase ale profesorilor care le-au sădit în inimi sentimentul apartenenței la neam și limbă, valorile morale, dragostea de știință, cultură, de oameni.

Momentul aniversar a fost salutat de viceprimarul orașului Gyula, dr. Szabo Jenö, prof. I. Budai (30 de ani director la acest liceu), A. Hațeganu - consilier al Ambasadei României la Budapesta. Cu acest prilej, directorul Bibliotecii centrale a Universității de Vest „Vasile Goldiș”, prof. dr. V. Poneavă a donat cărți și a înmânat directoarei liceului prof. dr. Maria Gürzău Tzegledi, diploma de excelență a Universității „Vasile Goldiș”, iar rectorul Universității „Aurel Vlaicu”, prof. dr. Lizica Mihuț a înmânat medalia Aurel Vlaicu.

Un frumos program artistic, compus din momente și schițe teatrale, coruri, dansuri populare, interpretate de elevii școlii a încheiat manifestările aniversare.

V. Jireghie

Receptarea textului literar...

Activitate metodică reușită la Școala generală nr. 5

Problemele receptării textului literar și nonliterar, etapele receptării și rolul fragmentului în receptare au făcut obiectul unei dezbateri comune desfășurate la Școala generală nr. 5 Arad. Reunind cadre didactice din școlile din Arad (nr. 1, 3, 4, 5, 12, 13, și „D. Țichindeal”) precum și din județ (Horia, Mândruloc, Zimandul Nou, Andrei Șaguna), comisia metodică a profesorilor de Limba și literatura română a participat la o Lecție demonstrativă la clasa a VI-a A (propunător, profesor Iuliana Pintea).

Despre demersul didactic au vorbit: prof. Dumitru Mihăilescu (inspector de specialitate), prof. Maria Pașcalău (director al școlii), Adela Militar (profesor - responsabil de Comisie metodică), prof. Cristian Moldovan (Școala generală nr. 13), prof. Maria Socaciu (Școala generală Horia), prof. Fabiana Moțiu (Școala generală 5) și semnatarul acestor rânduri.

Lecția „Sobieski și românii” a adus și a pus în fața elevilor sarcini didactice bine concepute: problematizare, învățare prin descoperire, călătorii muzicale, istoricogeografice, excursii literare, puzzle, motivul trecerii de la viață la moarte prin ilustrarea Cetății Neamțului ca simbol al statorniciei, elevii dovedind că stăpânesc, în lucrul lor pe ateliere, atât abilități cât și competențe în formarea capacităților de atitudini moral-educative, desprinse din conținutul lecției. Din dezbateri, s-a desprins ideea, atât de necesară la momentul reformei, că lecția a fost centrată pe elev iar valențele morale, universul personajelor, lumea lor, ne conduc spre interdisciplinaritate și lecții interactive - adevărate pretexte, ce țin de măiestria didactică a fiecărui profesor.

Prezentarea cărții „Didactica generală și Didactica limbii române și a lecturii” (ed. Școala Vremii 2004), a fost făcută de prof. Fabiana Moțiu în prezența autorului), conf. univ. dr. Anton Ilica.

Prof. Cândea Florica
Școala generală nr. 5

Legi europene pentru învățământ

Discuție cu prof. univ. dr. Tiberiu Vladislav, membru în Consiliul Național de Evaluare și Acreditare Academică (CNEAA)

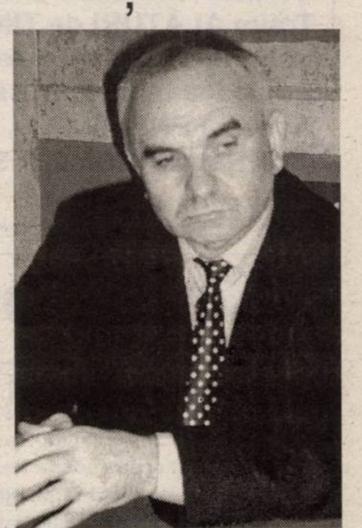

- Ați pregătit un proiect care să cuprindă o lege privind calitatea învățământului de toate gradele. Despre ce este vorba?

- Această lege va reglementa, în mod unitar Legea Consiliului Național de Evaluare și Acreditare Academică (CNEAA) și Legea Autorizării și Funcționării Învățământului Particular Preuniversitar, modificată esențial conform reglementărilor europene. Astfel, ar trebui să se înființeze, în fiecare județ, în locul Inspectoratelor Școlare Județene, Direcții de Învățământ și Cercetare în care să apară și componentele învățământului superior din județul respectiv. Acest lucru este absolut necesar, deoarece în toate municipiile capitale de județ ale României sunt filiale sau chiar universități de stat sau private.

- Ce înseamnă concret acest lucru?

- În locul Inspectoratului Școlar trebuie să apară o direcție, condusă de un director, cadru didactic universitar sau profesor de la preuniversitar, în funcție de ponderea în județul respectiv a instituțiilor de învățământ superior sau preuniversitar. Bineînțeles, aceste direcții ar trebui să aibă o nunanțată autonomie, inclusiv financiară în raport cu Ministerul Învățământului și să colaboreze în mod prioritar și financiar cu Consiliile Județene.

Daniel Albu
Foto: Șt. Matyaș

Bal la Educație Fizică

Vineri noapte, studenții de la Facultatea de Educație Fizică a UVVG au trecut prima probă, intitulată „Balul Bobocilor”, pe ștrand, la „Space”. Examenele s-au numit dans de societate, gimnastică aerobică, parada modei, dans sportiv etc.. Studenții au fost „acompaniați” în multe probe de copiii de la Casa Copilului, poate, viitori studenți. Este greu să menționăm pe cineva, pentru că toți s-au întrecut pe sine, încercând să demonstreze sălii, absolut entuziasmate, că sunt de nota zece. Facem, totuși, o excepție, nominalizând echipa de dansuri populare „Măruntelul”, pentru că tot mai rar folclorul este prezent la astfel de manifestări. O remarcă specială pentru instructorii formației, Daniel Mazere și Mircea Belean.

În concluzie, a fost o noapte care a încărcat bateriile, în vederea primei sesiuni de examene, care va (a)testa ceea ce s-a acumulat la orele de curs.

I. Tuleu

Liceenii vor construi păpuși gigantice

Casa de Cultură a Municipiului Arad va colabora cu Inspectoratul Școlar Județean Arad și cu sindicatele din învățământul preuniversitar pentru un proiect în care liceenii vor fi atrași spre o inedită activitate - construirea de păpuși gigantice. De acest proiect se va ocupa regizorul Radu Dinulescu, care și-a câștigat deja o faimă în domeniu. Stagiul se va finaliza, în ultima săptămână de școală din semestru, cu un carnaval al elevilor, în care ei își vor prezenta creațiile.

C. L.

Siemens C60 39 $
NOKIA 3510i 49 $
NOKIA 6100 129 $
MOTOROLA C115 12 $
NOKIA 3100 79 $
Sony Ericsson T610 119 $
OFERTA CONNEX
- 50% reducere la abonament un an intreg
- 100% reducere la abonamentul eXtraoptiuni 20 SMS in primele 2 luni de contract
- 20 de minute gratuite lunar, pe viata*
Abonează-te la Connex prin UltraPRO Computers și primești CADOU un...
Ultra PRO Computers
DEALER CONNEX
ARAD B-dul Revoluției bl. 2B, Tel: 0257-21.21.70
(3708808)

Filosofie și IMM-uri la Lipova

În cadrul programului european „Săptămâna educației Globale”, joi, 18 noiembrie, la Grupul Școlar „Atanasie Marienescu” din Lipova s-a aniversat „Ziua UNESCO pentru Filosofie”. Sărbătorirea gândirii originale, a acestor catedrale ale spiritului, care sânt sistemele filosofice, a fost posibilă și în acest oraș datorită entuziasmului și capacității logistice a directorului Grupului Școlar, Aliodor Drăgan și, mai ales, a Consilierului Educativ, profesor Ana Costovici.

Invitatul de onoare și, totodată, „punctul greu” al programului a fost Conferențiarul Universitar Doctor Florea Lucaci - Prodecanul Facultății de Științe Umanist Creștine al Universității „Aurel Vlaicu” din Arad.

În fața unei asistențe numeroase, formată mai ales din profesori și elevi în ultimele clase de liceu, distinsul oaspete a vorbit plastic și sugestiv despre condiția filosofiei de-a lungul vremurilor (2600 de ani) și despre orizontul de așteptare al omului de azi. În încheiere, plăcut surprins de receptivitatea tinerilor, profesorul Florea Lucaci, a prezentat oferta pentru anul universitar următor a Facultății de Științe Umanist Creștine, a Universității „Aurel Vlaicu”.

Au mai conferențiat apoi profesorii Dorin Ocneriu („Filosofia globală”) și Ioan Ghiță („Considerații asupra raportului filosofie - știință”).

Manifestarea s-a încheiet cu un interesant expozeu al Valentinei Juncan, coordonatoarea Biroului de Consiliere pentru Cetățeni, care a prezentat oportunitățile pe care le au întreprinzătorii ce doresc să-și deschidă o mică afacere (IMM).

Vasile Sărăndan

O nouă reuşită a deputatului Nicu Cojocaru

Staţia CFR Călători Zimandu Nou va funcţiona din nou

Interpelarea deputatului Nicu Cojocaru, prezentată în Parlamentul României, adresată recent Guvernului şi, în mod direct, ministrului Miron Mitrea, prin care a demonstrat că desfiinţarea totală a Staţiei CFR Zimandu Nou e o mare greşeală, a dat câştig de cauză zimăndanilor. Deşi propunerea Regionalei CF Timişoara (încă o dată timişorenii împotriva arădenilor!!!), care viza desfiinţarea totală a staţiei, invocând eficientizarea activităţii de exploatare, prindea contur de la o zi la alta, MApN şi CFR Călători s-au abţinut de la luarea unei hotărâri. Doar CFR Marfă îşi dă, într-un fel sau altul, acordul, invocând că în ultimii doi ani la această staţie nu au avut loc încărcări sau descărcări de mărfuri. O scuză care nu are consistenţă, având în vedere că începând cu acest an dezvoltarea unei zone industriale a comunei necesită activitatea de transport marfă CF.

Regionala CF Timişoara a dorit, nici mai mult, nici mai puţin, ca la Zimandu Nou, Staţia să devină doar Punct de oprire a trenurilor. În urma intervenţiei în Parlamentul României a deputatului Nicu Cojocaru, se menţine staţia CFR Călători Zimandu Nou ca ghişeu de vânzare a biletelor de tren. Lunar, după o analiză pe perioada 1.06.2004-30.08.2004, se încasează la transportul de călători 34.000.000 lei. De asemenea, s-a stabilit că încetarea activităţii de trafic de marfă nu va afecta desfiinţarea trecerii la nivel de la km 14+197 care intersectează DN 97, aceasta fiind deservită în continuare de păzitor de barieră. Dar iată ce ne spune deputatul Nicu Cojocaru: **„Sunt bucuros că am reuşit să elimin o hotărâre de desfiinţare totală a staţiei CFR Zimandu Nou şi de transformare în punct de oprire a trenurilor şi-i asigur pe zimăndani că am făcut o nouă intervenţie la minister pentru a se reveni şi la menţinerea activităţii de transport marfă. Am satisfacţia că numărul mare de navetişti şi elevi ce vin cu trenul la Arad au scăpat de grija că nu mai pot folosi acest comod mijloc de transport. Apreciez în mod deosebit conducerea comunei, în frunte cu domnul primar, care m-au invitat la Zimandu Nou şi au fost siguri că voi putea rezolva această problemă".**

Daniel Albu

„Cernăuţii se întind până la Arad"

După ce în anul 2002 oaspeţii Bibliotecii Judeţene au fost românii din Banatul Sârbesc, iar anul trecut cei de pe Valea Timocului, iată că a venit şi rândul românilor din Ucraina (având centrul în zona Cernăuţi) să fie prezenţi aici.

Invitaţi în cadrul acţiunii „Limba română fără frontiere", delegaţia a fost întâmpinată cu bucurie de către Directorul Bibliotecii Judeţene, Florin Didilescu: „Invitarea dumneavoastră aici am vrut să fie un semnal că nu v-am uitat şi, totodată, că limba română nu poate fi separată de frontiere sau de nefericite pacturi istorice".

Din partea oaspeţilor a vorbit Liviu Rusu, redactorul şef al ziarului „Junimea", care a prezentat succint situaţia celor aproximativ 200000 de români din zona Cernăuţiului **şi care, după dezmembrarea URSS-ului în 1991, au fost cuprinşi în hotarul statului ucrainean.**

Nu există institute de învăţământ superior în limba română, se încearcă prin orice mijloace ucrainizarea şcolilor, emisiunea în limba română la „Radio Bucovina" durează doar 24 de minute, emisiunea la postul de televiziune este la o oră total nepotrivită, nu există în Cernăuţi o bibliotecă românească, cât despre un teatru, aceasta este deja o adevărată utopie. Cele două publicaţii cu regim lunar, „Arcaşul" şi „Junimea" au probleme la tipărire şi difuzare, editarea cărţilor în limba română e foarte anevoioasă, sponsorii găsindu-se foarte greu, iar cărţile trimise din România stau cu anii în vamă. Mai nou, până şi diplomele obţinute în ţară sunt foarte greu recunoscute în Ucraina.

În finalul întâlnirii, istoricul Doru Bogdan a ţinut ca, din partea „Vetrei Româneşti", să-i asigure pe oaspeţi că: **„Aradul v-a aşteptat de atâta vreme şi trăieşte acum frenetic acest moment, când Cernăuţii se întind până la Arad".**

Vasile Sărăndan

Politica la ţară

Taţii noştri cei de pe pământ

Ursu Gheorghe, 70 ani, agricultor, Seleuş

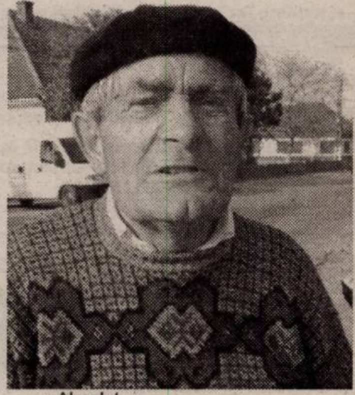

– Vă interesează politica?

– La anii ăştia nu mă prea interesează.

– Vă uitaţi la televizor?

– Mă mai uit.

– Ce ziceţi de politicieni?

– La 70 de ani ce să zic? Ei sunt oameni mai culţi ca noi, au un caracter mai dezvoltat. Pe noi ne interesează să avem ce mânca, să avem ce purta, iar dânşii ne vor purta de grijă.

– Ziceţi că politicienii vă poartă de grijă?

– Eu aşa zic, aşa mă gândesc. Pentru că un tată se gândeşte la copii şi cei de sus eu cred că se gândesc la popor.

– Ei sunt tata poporului?

– De vreme ce ei conduc şi noi suntem copilul, mă gândesc că se interesează de noi.

– Dumneavoastră sunteţi mulţumit de viaţa pe care o duceţi?

– Până în prezent mulţumesc lui Dumnezeu pentru sănătate şi mă rog lui Dumnezeu să ne dea multă înţelepciune ca să ne poată conduce, să ne poată stăpâni şi să nu ducem lipsă de nimic.

– Până la urmă ajungem la alt tată, la cel din ceruri.

– El e cel mai mare tată.

– Iar politicienii sunt taţii mai mici.

– Aşa este.

– Şi noi trebuie să ne lăsăm în grija taţilor noştri?

– Trebuie să punem şi noi umărul. Pentru că, dacă dumneavoastră sunteţi tata meu şi vă îngrijiţi de mine şi eu mă îndepărtez de dvs., înseamnă că nu mai corespund în casă.

– Veţi merge la vot?

– Absolut.

– Şi ştiţi cu cine veţi vota?

– Vom vedea.

– Nu sunteţi încă hotărât?

– Vom vedea pe schiţă ce şi cum. Vom vedea pe standardul de grafic (?!) care va avea mai mulţi alegător. Şi cu care are mai mulţi, cu acela votăm. Cu domnul Tănase, sau cu domnul Băsescu. Vom merge cu cei care-s mai mulţi.

– De ce?

– Pentru că ăia gândesc!

– Dar dacă ăia mai mulţi gândesc rău?

– Ce aş putea să zic?

– Şi de unde ştii dumneata cine are mai mulţi votanţi, pentru că rezultatul se ştie doar la sfârşit?

– Om vedea. O rândunică nu aduce primăvara. Toate trebuie să vină. Şi dacă toată lumea îl votează pe domnul Atanasiu, sau pe domnul Băsescu, îl votez şi eu. Ce va fi de aci înainte, numai Dumnezeu ştie.

– Va fi ce vom vota.

– Om trăi şi-om vedea!

A consemnat: I. Iercan

Pretenţii absurde şi falimentare

(Urmare din pagina 1)

De fapt, ei nu reprezintă decât veninul acumulat printre străini împotriva poporului român, manifestându-se faţă de forţele politice aflate în competiţie în mod părtinitor. Aşa au fost la alegerile din 1992 şi, mai ales, la cele din 1996, când s-au făcut responsabili de aducerea la putere a CDR, cel mai sinistru lucru ce i s-a întâmplat României după Revoluţia din decembrie 1989.

Cu ce drept unor organizaţii ca Pro Democraţia sau Societatea academică şi altele, apărute ca ciupercile după ploaie, li se arogă dreptul de a reprezenta societatea civilă? Ce-i dă drept unuia ca, Cristian Pârvulescu sau ca figura sinistră, cucuveaua CDR în televiziunea română, cu obrazul înecat în osânză, părul unsuros şi cu aere de superioritate celestă, am numit-o pe Alina Mungiu Pippidi, să se autoconsidere judecători ai partidelor politice, să recomande electoratului un anumit partid sau alianţă ca fiind singura în stare să guverneze? Nu le dă dreptul nimic şi nimeni. Doar obrăznicia, tupeul şi credinţa că din nou pot manipula alegătorii ca în toamna lui 1996. Or, mergând atunci pe mâna lor, am realizat că am făcut cea mai mare greşeală pentru că forţele susţinute de aceste ONG şi de patronii lor amintiţi şi neamintiţi au constituit cel mai mare dezastru produs României. Aceste ONG-uri s-au descalificat, s-a văzut că ele, departe de a reprezenta societatea civilă, reprezintă găşti de interese sau propriile interese, că nu au nimic de-a face cu dorinţa de prosperitate a ţării. Sunt finanţate şi susţinute de forţe oculte, multe legate prin interese de anumite partide politice, pe care aceşti slujbaşi care vor să se considere în slujba societăţii civile le apără şi le promovează interesele străine. Este ştiut că Alina Mungiu-Pippidi a primit ca recompensă televiziunea pubică română după alegerile din 1996, unde a condus ca un adevărat despot, întronând teroarea şi frica pentru exprimarea liberă, scoţând de pe posturi orice referire care nu convenea CDR şi aliaţilor săi. Cum să mai credem atunci că organizaţia pe care o reprezintă este apărătoare a democraţiei, că vrea un parlament curat? Doreşte un parlament tributar unor anumite interese, în care femeia-comisar sau tânărul spilcuit să-şi facă mendrele şi să profite de pe urma serviciilor făcute unui anumit partid sau partide.

Pentru că femeia amintită şi Cristian Pârvulescu ne consideră fără discernământ, cred că ne pot manevra ca pe o masă amorfă, spunându-ne cu cine să votăm şi pe cine să nu votăm. De ce să credem că asemenea specimene au mai mult bun-simţ decât avem noi, de ce să ne lăsăm manipulaţi? Cred că ştim cu cine trebuie să votăm fără astfel de sfătuitori care s-au compromis de fiecare dată, susţinând forţe retrograde sau lipsite de profesionalism precum cei 15.000 de specialişti, care s-au rătăcit şi caută şi acum ieşirea din tunelul tranziţiei a cărui luminiţă mai palpită doar în capul acelora care i-au introdus acolo.

La ora actuală, cred că avem maturitatea necesară să stăm pe picioarele noastre, să nu ne lăsăm manipulaţi şi să votăm pe aceia care s-au afirmat prin fapte în interes naţional, care au dovedit competenţă în conducerea ţării, şi nu pe cei care abundă în vorbe şi promisiuni fără acoperire, care şi-au pus în funcţie o sirenă stridentă, aruncând în propria bălăcăreală orice realizare, orice progres mic sau mare al poporului român. Avem capacitatea să dăm un vot responsabil, un vot care să asigure viitorul nostru şi al ţării.

Acoperiş în flăcări, la Almaş

Ieri noapte, la ora 1,25, acoperişul unei case din Almaş a luat foc. Proprietarul acesteia, Iacob Friş, a chemat pompierii, care au domolit flăcările în câteva minute. Aceştia au constatat, ulterior stingerii incendiului, că flăcările au pornit de la un coş de lemn, neprotejat faţă de materialele inflamabile aflate în imediata apropiere. Au ars doi metri pătraţi de acoperiş.

Eugenia Pantea

ORICE DISCOUNT VISEAZĂ SĂ FIE MARE.
AL NOSTRU A REUŞIT!

www.peugeot.com.ro

Peugeot 206 X-DESIGN cu 800 de Euro discount!
Plus, **aer condiţionat şi radio CD.** Mai mult: pentru motorizarea 1.1 E/60 CP preţul de pornire este de **8.400 de Euro**, avansul de numai **1.260 de Euro**, rata lunară de **187 de Euro** timp de 4 ani şi **valoare reziduală 0**.
Iar dacă orice discount visează să fie mare, ar trebui să ştii că orice maşină visează să fie Peugeot 206 X-DESIGN.

206 PEUGEOT

PEUGEOT 206 X-DESIGN. IREZISTIBIL.

AUTO SML - CONCESIONAR PEUGEOT - Micalaca I Est , Telefon: 0257 / 278 738

(com./11.2004)

MANITOBA TEX S.R.L.

Textile Production - Printing and Embroidery

is looking for a person with high comunication skills

RESPONSABLE FOR SHIPMENT (import - export)

Requirements :

good english and PC knowledge (Word, Excel, internet) and availability for overtime schedule.

For further informations and CV aplies:

E-mail: r.bondar@manitobatex.org
Phone no: 0257/250505
Fax no: 0257/281322.

(com./11.2004)

Madona S.R.L

VĂ OFERĂ ȘI ÎN RATE

Electrocasnice SECOND HAND

Mobilier nou LA COMANDĂ

Anvelope

FACILITĂȚI pentru PENSIONARI și AGRICULTORI

ARAD - Calea Radnei 225 tel. 259.339
LIPOVA - Calea Timişorii 111 tel. 563.145 mobil 0744.796.542

(c.870/2004)

MEDIASOFT

Arad, str.Av.Ioan Sava nr.5, tel/fax 0257-255886

Centru de Formare Profesionala-Medierea Muncii

Organizeaza CURSURI

de perfecționare:

1. Operator calculator și rețele (COR 312201)
(initiere 1Windows, Word, Internet, baze de date)
22.11.2004 si 07.12.2004 dupa masa
23.11.2004 si 07.12.2004 dimineata
2. Secretara (COR 411503)- 05.01.2005
(tehnoredactare Word, utilizare Internet)
3. Contabilitate (COR 343302)- din 23.11.2004
(teorie, practica- intocmire documente, program calculator AGS Pro)

de instruire:

1. Utilizare Excel (calcul tabelar)- 23.11.2004
2. Utilizare Power Point, HTML - 25.11.2004
3. Utilizare Access - 07.12.2004 dupa masa
4. Limba engleza, limba franceza - 01.12.2004
5. Proiectare asistata (AutoCad) - 04.12.2004

Cursuri autorizate de MECT si de MMSSF

Diplome COR recunoscute in Uniunea Europeană
Oferim servicii de mediere a FORȚEI DE MUNCĂ

(0789157)

MATROS

PARCHET SI ACCESORII

Magazin SPECIALIZAT

Garanția Calității 10 ANI

ORADEA - BUCURESTI - BAIA MARE - TIMISOARA - CLUJ NAPOCA - NEGRESTI OAS - BISTRITA - ARAD - BEIUS

PARCHET LAMINAT

PESTE 40 DECORURI

LAMBRIURI MDF si PVC

discount 5%

Folie 3mm GRATIS !

* oferta valabilă până la 31.Decembrie 2004

Str Aurel Vlaicu Nr.28 - 32, Tel/Fax: 0257 - 349.888
(lângă stadionul UTA, fosta scoală de soferi)

(c.679/2004)

AGENȚII DE PUBLICITATE ale ziarului ADEVĂRUL în județul ARAD

ANUNȚURILE se primesc în regim de urgență și pot să apară în ziarul ADEVĂRUL de a doua zi. TELEFON 280.904

SEBIȘ Radio „21" Sebiș
❒ Parcul Libertății 1 A
❒ Tel/Fax 311.067

LIPOVA
S.C. ELCOTRANS S.R.L. Lipova
❒ Str. Bălcescu 16,
❒ Telefon 563.180
Fax 563.091
❒ Program 7,30-15,30

NĂDLAC „GYURIAN"
❒ agent publicitar
Gyurian Bohuslav
❒ Telefon
0723.588.439
❒ str. Griviței Nr.76
❒ Program non-stop

GURAHONȚ
❒ Agent publicitar
Alexandru Herlău
❒ Telefon 316.070
❒ Str. Gelu Ranoiu nr. 18
❒ Program 9,00 - 15,00

CHIȘINEU CRIȘ
Mag. S.C. VOLTA S.R.L.
(lângă Piața Obor)
❒ Agent publicitar
Vasile Balint
❒ Telefon
0723.357.013

SÂNTANA Bibliotecă
❒ Agent publicitar
Al. Victoria
❒ Telefon 462.018
0745.200.955
❒ Program 8,00 - 15,00

PÂNCOTA S.C. ELIDOR
❒ Agent publicitar
Cristina Mihăicuța
❒ Telefon 466.213
❒ Str. T. Vladimirescu 34
❒ Program 8,00 - 15,00

INEU
Primăria orașului Ineu
❒ agent publicitar
Carmen Țole
❒ Telefon
0744.690.446
❒ Program 8,00 - 15,00

VÂRFURILE - MĂGULICEA
❒ agent publicitar
Sida Voicu
❒ Telefon 318.442
❒ Program 8,00 - 15,00

SĂVÂRȘIN nr. 386
S.C. MULTI-RD TEHNIC S.R.L. (fost Vânătorul)
❒ Telefon 557.489
❒ Program luni-vineri
8,00 - 16,00

---

naturEVO®

lider național pe piața de distribuție de pesticide, angajează

DIRECTOR REGIONAL DE VÂNZĂRI

pentru zona Arad

Cerințe:

- Studii de specialitate - domeniul agricol
- Experiență în domeniul vânzărilor
- Permis auto - categoria B
- Mobilitate
- Flexibilitate program prelungit
- Limba engleză - constituie un avantaj
- Independență

Oferim:

- Pachet salarial atractiv
- Mediu de lucru dinamic și profesional

FLEXITECHagro®

Cei interesați sunt rugați să trimită CV și scrisoare de intenție la tel/fax: 021/411 36 56 sau 021/411 34 09, e-mail: naturevo@mailbox.ro, în atenția D-nei Stela Ciubuc.

Data limită de transmitere: 30-11-2004.

(3708808)

Pesticide • Fertilizanți • Semințe • Asistență

Vindem en-gros hârtie albă de ziar (în role mici) **pentru ambalaj.**

Preț avantajos,negociabil în funcție de cantitate.

INFORMAȚII LA redacția „Adevărul" B-dul Revoluției nr. 81 sau la telefon 281.797 zilnic între orele 8-16.

TAKATA

TAKATA PETRI ROMÂNIA S.R.L., companie de top în industria automotive, importantă investiție în România, cu peste 2.800 angajați, situată în municipiul Arad.

ANGAJEAZĂ

COORDONATOR ADMINISTRARE PERSONAL

Căutăm persoane comunicative şi creative, orientate spre o carieră de succes, care să îndeplinească următoarele cerințe:

- Studii universitare juridice sau economice;
- Experiență relevantă în administarea personalului:
    - Procedurile legale privind închierea, modificarea şi încetarea contractelor de muncă;
    - Întocmirea carnetelor de muncă;
    - Înregistrarea în Registrul general de evidență a salariaților;
    - Procedurile legale disciplinare.
- Cunoaşterea la nivel avansat a limbii engleze sau a limbii germane;
- Operare PC - pachetul MSOffice (Word, Excel, PowerPoint);
- Foarte bună capacitate de organizare şi coordonare;
- Carnet de conducere;
- Domiciliul stabil în Arad.

În TAKATA PETRI ROMÃNIA Coordonatorul Compartimentului Administrare Personal sprijină Managerul Resurse Umane prin:

- Coordonarea procedurilor legale;
- Efectuarea şi urmărirea redactării documentelor de personal.

Oferim:

- Pachet salarial foarte motivant, bazat pe competență şi evoluția profesională;
- Condiții de muncă la standarde occidentale.
- Posibilități de training şi dezvoltare a carierei într-o echipă tânără şi dinamică.

Persoanele care corespund cerințelor de mai sus şi sunt interesate să se alăture echipei noastre, sunt rugate să trimită CV şi scrisoare de intenție pe adresa resurse.umane@eu.takata.com specificând expres postul pentru care candidează. Candidaturile se primesc până în data de 26.11.2004. Vă mulțumim şi vă aşteptăm!

(c.a.357/2004)

Chic

Angajăm confecționere şi personal pentru călcat.

Informații la sediul firmei de pe str. T. Vladimirescu nr. 28 zilnic între orele 8-16, 288762.

(c.781/2004)

PROGES

pentru amenajări interioare

str. Dorobanți nr.55
tel.: 282.021

PARCHET LAMINAT

167.000 lei/mp*

FOLIE 2mm GRATUITĂ

*fără TVA

(c.10/2004)

SC ACTIV GROUP SRL, administrator judiciar al SC AGROMEC MACEA SA cu sediul în Macea - Sinmartin, FN, jud. Arad, înmatriculată la ORC sub nr. J02/644/1995, având CF R 7981136, în temeiul art. 58^1 alin. 3 din Legea nr. 64/1995, republicată şi modificată prin OG nr. 38/2002 si Lege nr. 149/2004, notifică pe toți creditorii că, prin sentința civilă nr. 2353/26.10.2004 pronunțată în dosarul 4365/2004 al Tribunalului Arad,s-a deschis procedura prevăzută de Legea nr. 64/1995 împotriva SC AGROMEC MACEASA.

Creditorii vor depune până în data de 10.12.2004 la grefa Tribunalului Arad în dosar nr. 4365/2004 declarațiile de creanță, acestea trebuind să îndeplinească cerințele prevăzute în art: 58^5 din Legea nr. 64/1995, republicată şi modificată. Relații la telefon/fax 0257/214821. (c.726/2004)

Firma Gemaje Hair

cu sediul în Curtici,
str. I. Mețianu nr. 1

Angajează urgent

Electromecanic

Se cere: Experiență în domeniu minim 3 ani

Relații la telefon 206.032.

(3709214)

IMPORTANT PENTRU AGRICULTORI

S.C. **SERVAGROMEC** S.A. Arad

S-A RELUAT VANZAREA DE TRACTOARE AGRICOLE NOI

subvenționate 45% conform H.G. 1399 reactualizate.

INFORMAȚII LA SEDIUL FIRMEI: Arad, str. M. Kogălniceanu nr. 22, tel.: 280.712, de luni-vineri, între orele 8-16.

(3709062)

VÂNZĂRI APARTAMENTE O CAMERĂ

Vând bloc 65 camere, dezafectat, cu documentații și autorizații pentru reparații, Arad-central, 295.000 Eu. Telefon 0744.532.651. (33225)

Vând garsonieră etaj I, Micălaca, îmbunătățită, 14.600 EU negociabil. Telefon 0743.935.272. (Ag. UTA, 1524)

Vând garsonieră central, amenajată. Telefon 0741.090.128; 0257/260309; 0722.332.742. (34427)

Vând garsonieră etaj 2, Poliție, renovată, mobilată, 17.900 EU. Telefon 0722.460.017. (34116)

Vând apartament 1 cameră, central, suprafața 60 mp, preț 16.000 Eu. Telefon 228411. (34351)

VÂNZĂRI APARTAMENTE DOUĂ CAMERE

Vând apartament 2 camere, decomandat, balcon închis, etaj I, bloc de cărămidă, pe Malul Mureșului, 34.000 Euro, negociabil. Telefon 279116, după ora 17. (34030)

Vând apartament 2 camere, la casă, bucătărie, baie, hol, îmbunătățit, Grădiște. Telefon 276816; 0745.023.641. (34294)

Vând apartament 2 camere, decomandat, parter, Romanilor, preț 29.000 Eu. Telefon 228411. (34351)

Vând apartament 2 camere, Alfa, et. 3, bloc cu acoperiș, ușă blindată, geamuri termopan, parchet, gresie, faianță, complet mobilat. Telefon 0742.497.907. (34422)

Vând apartament 2 camere etaj 1, amenajat, Alfa, preț 27.000 EU. Telefon 0257-256353. (34450)

VÂNZĂRI APARTAMENTE TREI CAMERE

Vând apartament Micalaca, 3 camere, decomandat. Telefon 288770. (34421)

Vând 3 camere, central, renovat integral, 48.000 Euro. Telefon 213192; 0722.257.409; 0741.253.364; 0788.253.364. (33228)

Vând apartament 3 camere, Alfa, et. 1, geamuri și uși termopan, ușă blindată, gresie, faianță, 2 balcoane termopan, parchet, termotecă, calorifere aluminiu. Telefon 0721.808.179. (34422)

VÂNZĂRI APARTAMENTE PATRU CAMERE

Vând urgent apartament 5 camere, decomandate, etaj 1, 2 balcoane, 2 băi cu vană, boxă, garaj, parchet, 40.000 Euro, negociabil. Telefon 0740.907.366. (34054)

Vând 6 camere, ultracentral, etaj 1, 333 mp, bun birouri, cabinete, 120.000 Euro. Telefon 213192; 0722.257.409. (33228)

Vând apartament 5 camere, decomandat, Praporgescu, etaj intermediar, 2 băi, privire mal, preț 59.000 Euro. Telefon 255393; 0724.347.972. (34380)

VÂNZĂRI CASE

Vând case în Pâncota, str. Horia 12 și 15. Telefon 0742.218.693, 0744.875.054. (33472)

Vând casă 3 camere + 2 camere, în Ungaria, 50 km de Arad. Telefon 0257-289378. (p)

Vând urgent casă nouă, Grădiște, str. I. Mureșan nr. 44. Telefon 0745.634.885, 276553. (33624)

Vând casă nouă, în comuna Păuliș, poziție deosebită, suprafață totală 1.250 mp, util 180 mp, preț 40.000 Eu, negociabil. Telefon 0722.295.356 sau 369093. (34153)

Vând casă, str. Poetului, 720 mp, FS 25 m. Telefon 0722.295.340; 0743.038.307. (34042)

Vând sau schimb casă mare, central, tot confortul, 200.000 EU. Telefon 0723.215.328. (34232)

Vând casă Poetului, 560 mp, fs 18 ml, 41.000 EU negociabil. Telefon 289544, 0740.249.544. (34227)

Vând casă cu anexe, în localitatea Odvoș, la șosea, 2.740 mp. Telefon 0724.972.704. (34408)

Vând casă în Secusigiu, 4 camere, încălzire centrală, anexe și grădină, 15.600 Euro, negociabil. Telefon 0744.519.631. (34060)

Vând casă Pârneava, 300 mp teren, 36.000 Eu. Telefon 0723.308.286. (34013)

Vând casă în Șiria, în spatele Muzeului, dormitor Ludovic pe vernil, drujbă Stihl 02OS profesională. Telefon 0745.614.771. (34361)

Vând casă Pâncota, str. Mărășești nr. 41, 1.500 mp, preț 25.000 Eu, Telefon 0257-466033, 0743.109.838. (34193)

Vând urgent casă mare, central, bună și pentru privatizare. Telefon 0726.798.511. (34451)

Vând casă 3 camere, Aradul Nou, 1.700 mp, cumpărat cu Legea 112, toate utilitățile și amenajată. Telefon 289544, 0740.249.544. (34462)

VÂNZĂRI SPAȚII

Vând GHERETĂ MARE, Intim-Județean, renovată, utilități, vad excelent. Telefon 0726.233.100. (UTA, 1528)

Vând SPAȚIU central, lângă Teatru, 40 mp. Telefon 0723.308.286. (34254)

Vând HALĂ 500 mp, în MICĂLACA, 60.000 Eu. Telefon 0744.795.263. (34022)

Vând HALĂ, 800 mp + 1.100 mp teren betonat, pentru producție sau depozit, acces TIR. Telefon 0745.500.958; 0744.706.095. (34072)

Vând PESCĂRIE + teren intravilan, 5.300 mp. Telefon 289544, 0745.239.544, 0740.249.544. (34462)

VÂNZĂRI TERENURI

Vând teren pentru casă, str. Stânjenel, nr. 16. Telefon 261595. (34457)

Vând teren intravilan în Gai, 4.006 mp, preț negociabil. Telefon 276553 sau 0745.634.885. (33624)

Vând teren lângă balastiera de la Ghioroc (balta mică), S = 10.000 mp, lățimea la luciul apei 100 m. Telefon 0722.782.353. (34078)

Vând teren (fostă vie) în Covăsânț, S = 2.100 mp, 60 tone piatră de construcție. Telefon 0722.782.353. (34077)

Vând teren zona Grădiște - Sere, 10 EU/mp. Telefon 0744.603.850. (34215)

Vând teren în Arad, cu front mare la DN Arad-Oradea. Telefon 0766.252.625. (34238)

Vând TEREN INTRAVILAN, localitatea MINIȘ, 2.000 mp. Telefon 0788.491.213, 0744.506.958. (34311)

Vând teren 500 mp, Milan Tabacovici, preț 21.500 Euro. Telefon 0723.199.569. (34370)

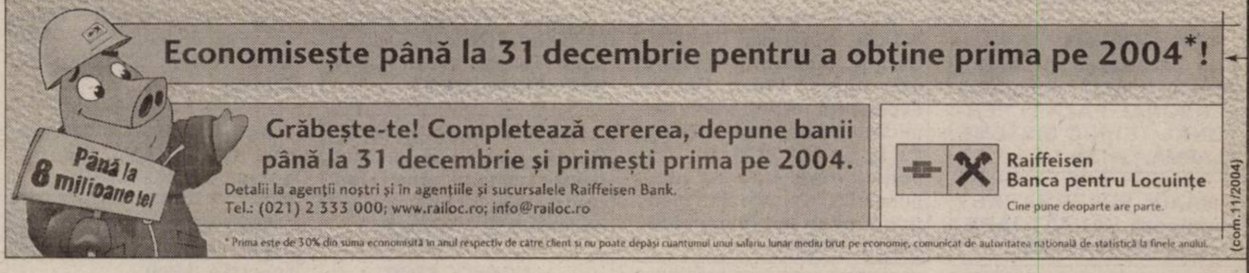

Economisește până la 31 decembrie pentru a obține prima pe 2004*!

Grăbește-te! Completează cererea, depune banii până la 31 decembrie și primești prima pe 2004.

Detalii la agenții noștri și în agențiile și sucursalele Raiffeisen Bank.
Tel.: (021) 2 333 000; www.railoc.ro; info@railoc.ro

Raiffeisen
Banca pentru Locuințe
Cine pune deoparte are parte.

* Prima este de 30% din suma economisită în anul respectiv de către client și nu poate depăși cuantumul unui salariu lunar mediu brut pe economie, comunicat de autoritatea națională de statistică la finele anului.

(com.11/2004)

Vând teren la șoseaua Arad-Oradea, la ieșirea din Grădiște, 13.500 mp, FS 42 ml, preț avantajos. Telefon 0722.356.210. (34406)

Vând teren 380 mp cu atelier producție mobilier, cartierul Funcționarilor, preț 65.000 Eu. Telefon 0744.589.950, 338544. (34013)

Vând 10 ha compact Arad-Nădlac, front stradal dublu, 3.5 EU/mp. Telefon 213192; 0722.257.409. (33228)

Vând teren pentru construcții casă sau investiții 465 mp, fs 32 ml, 20.000 Eu, negociabil. Telefon 0744.703.732. (33053)

Vând teren 300 mp, cu casă mică, pentru demolat în Vlaicu. Telefon 0721.808.179. (34422)

Vând teren intravilan, parcelat la 1.000 mp, fs - 20 ml, 12.000 EU negociabil. Telefon 289544, 0745.239.544, 0740.249.544. (34462)

VÂNZĂRI AUTO

Vând BMW 518, geamuri și oglinzi electrice, central, aluminiu 15", înmatriculat, VT 2006, asigurare, 1.750 Eu. Telefon 0727.203.605, 219212. (34332)

Vând Mercedes Cobra 240D, persoană fizică, VT 2005, asigurare, 950 Eu fix. Telefon 0742.199.780. (34332)

Vând MAZDA 626, compresor diesel, an 1992, cu acte proveniență Germania, deosebită sau cumpăr acte. Telefon 0722.353.495. (30863)

Vând microbus marfă Renault Master, 1987, înmatriculat, CIV. Telefon 0722.247.219, (30906)

Vând 2 FORD MONDEO 2000 Diesel Combi, 2001; OPEL ASTRA 2,6 Combi, 2001; FORD FIESTA 1,3 două uși, 2002, acum aduse în țară. Telefon 0722.295.928. (33170)

Vând Renault Megane, an fabricație 2002, 1.6 benzină, 16 V, multe extrase, stare bună, 8.200 Euro, negociabil. Telefon 0722.251.535. (34053)

Vând autoturism Mercedes 300 D „Cobra", an de fabricație 1983, stare foarte bună, preț 4.200 Euro. Telefon 0722.782.353. (34078)

Vând Opel Omega 2000 i, anul 1994, stare bună. Telefon 0723.215.328. (34232)

Vând Opel Astra Caravan, alb, 1,7 TDi, an 2002, stare perfectă, preț 7.700 Eu, negociabil. Telefon 0742.349.139. (34338)

Vând Mercedes C180, an 1994, înmatriculat sau schimb cu diferență. Telefon 0723.162.819. (34388)

Vând motor Opel Record benzină, pentru piese de schimb și carburator. Telefon 278435. (34404)

Vând Dacia 1300, stare bună, CIV, numere noi, 430 Euro. Telefon 0721.060.093. (34415)

Vând autoutilitară Mercedes 508. Localitatea Șepreuș, telefon 329294. (34318)

Vând VW Jetta Diesel, 5 trepte, roșie, preț 1.500 Euro, negociabil. Telefon 289994; 0740.116.188. (33247)

Vând Ford Escort din 1994, benzină, 1.300 cmc, preț 3.700 Eu, negociabil. Telefon 0744.152.575. (34422)

Vând Dacia Solenza Scala, full option, model 2003. Telefon 0744.953.240. (Sântana, 200)

Vând Lada 1500 proprietar unic, numere noi, CIV, VT 2006, nerulată din 1993, km 80.000, garaj, proaspăt făcut capitala, cu garanții, preț atractiv. Telefon 385179, 0744.999.193. (Ag. UTA 1542)

Vând tocătoare tulei 2 rânduri, purtată. Telefon 0723.438.787. (Ag. Criș, 502)

Vând Dacia Breck stare bună, fabricată 1989, 1.100 EU. Telefon 0740.807.117. (34448)

VÂNZĂRI ELECTRO

Vând CASE de MARCAT FISCALE, CÂNTARE ELECTRONICE, str. STÂNJENEL, nr. 6. Telefon 279702, 0745.395.107. (33365)

Vindem CASE MARCAT FISCALE, CONSUMABILE, CÂNTARE ELECTRONICE, str. VICENȚIU BABEȘ, nr. 22 A. Telefon 211211, 281188. (c, 2044)

Vindem CASE de MARCAT, CÂNTARE ELECTRONICE și CONSUMABILE, strada I. L. CARAGIALE nr. 22. Telefon 272727; 282829. (33144)

Vând MAȘINĂ AUTOMATĂ DE SPĂLAT, CONGELATOR, COMBINĂ FRIGORIFICĂ, foarte ieftin și garanție. Telefon 275277. (32379)

Numai noi vindem și în RATE: ELECTROCASNICE second hand (TV, MAȘINI de spălat, FRIGORIFICE), anvelope, MOBILIER NOU, la COMANDĂ. ARAD, Calea Radnei 225. Telefon 259339; 0744.706.321; LIPOVA - 563027; 0744.796.542. (33941)

Vând în 2 rate MAȘINI SPĂLAT, TV COLOR. Telefon 251392. (34158)

NOU! Vindem la cele mai mici prețuri ELECTROCASNICE: MAȘINI DE SPĂLAT AUTOMATE, CONGELATOARE, COMBINE FRIGORIFICE, LĂZI FRIGORIFICE, FRIGIDERE SIEMENS, BOSCH, PRIVILEG, ZANUSSI, TV COLOR, ANVELOPE. Calea RADNEI 151. Telefon 369090; mobil 0743.662.845. (34197)

Vând APARATE CAFEA „SAECO". Telefon 0740.515.236. (34222)

Vând CÂNTARE ELECTRONICE și MECANICE, CASE de MARCAT. Telefon 281020. (34112)

Vând televizor 100 Hertzi, calorifere pentru vitrine, video. Telefon 279582. (34426)

Vând laptop Compaq - Armada 100 S, 550 MHz, 256 RAM. Telefon 0741.020.682. (34144)

VÂNZĂRI DIVERSE

Vând disc 3.20, stare perfectă. Telefon 0743.689.480. (34031)

Vând UTILAJE BRUTĂRIE, MALAXOR 500 kg, CUVE INOX. Telefon 210288, 0744.522.034. (34192)

Vând PLASĂ GARD ZINCATĂ - 34.000 lei/kg; CUIE - 30.000 lei/kg; RABITZ 47.500 lei/kg; toată gama de SÂRME; ELECTROZI, COTURI și BURLANE FUM - 45.000 lei/buc, etc. Str. Vrabiei, nr. 4. Telefon 289997, 0744.289.997, 0721.474.980, www.garduri.ro (32517)

Vând OȚEL BETON OB 37 diametrul 6...12 mm, 21.500 lei/kg și PLASĂ GARD 34.000 lei/kg, str. Andrei Șaguna, nr. 69. Telefon 251706, 0745.239.555. (32517)

Vând COLȚARE, CANAPELE, FOTOLII, NOI. Telefon 286069. (32563)

Vând BOLȚARI TERMOIZOLANȚI, zgură, beton, cal. I, 28 modele. Telefon 0745.634.885. (33624)

Vând ANVELOPE, GENȚI 22.5 (2.000.000), second hand, LIPOVA, telefon 563027; 0744.626.392. (33040)

Vând LEMNE FOC TĂIATE, 700.000 lei/mc. Telefon 278583. (34224)

Vând POMI FRUCTIFERI, ORNAMENTALI și TRANDAFIRI, din PEPINIERA DOROBANȚI. Ing. Cazan, telefon 535001, 0744.519.481. (34313)

Vând garaj autorizat, zona 300. Telefon 368336, 0745.588.493. (34320)

Vând RULOURI LEMN tei, plastic, obloane mobile lemn. Plata în rate. Telefon 0740.478.103, 0722.282.380. (33294)

Vând dormitor, mobilă bucătărie, frigider, preț convenabil. Telefon 0722.372.730; 0742.076.458. (34398)

Vând cățel Rotweiller, Pedigree, 7 săptămâni. Telefon 279582. (34426)

Vindem TERMOTECI noi, gaz-electrice-lemne, INSTALAȚII ÎNCĂLZIRE complete. Rate, avans zero. Telefon 0740.323.470. (34026)

Vând Alcatel 735, îngaranție, scuter Puch, 50 cmc, drujbă Stihl 020S professional. Telefon 0745.614.771. (34361)

Vând HUILĂ, LEMNE DE FOC, la domiciliu. Telefon 0257/288924; 0724.502.693. (34289)

Vând HRANĂ USCATĂ CÂINI, FURAJE GRANULATE, import UNGARIA, tâmplărie PVC, rulouri, jaluzele. Telefon 253589. (c. 559)

Vând BOLȚARI TERMOIZOLANȚI, executați la vibropresă, 300x250x200, 14.000/buc.; mc 940.000 lei. Telefon 214120; 0788.578.017. (30864)

Vând urgent SCULE VULCANIZARE, aparat dejantat, echilibrat, 900 Eu. Telefon 0743.940.299. (34316)

Vând RĂCHITĂ, recolta 2004, 3.000 kg, preț 5.000 lei/kg. Telefon 0744.182.907, 0257-216021 seara. (34411)

Vând covor persan 3,20x4, culoare vișinie, cu model lucrat manual. Telefon 231526. (34432)

Vând garaj, zona Alfa. Telefon 0742.497.907. (34422)

Vând haine blană, mărimea 44-46. Telefon 0257-284975. (34418)

Vând baloți trifoi, 60.000 lei/balot, Târnova 64. Telefon 370269. (34321)

CUMPĂRĂRI TERENURI, IMOBILIARE

Cumpăr casă, central, singur în curte, preferabil plata în rate. Informații la telefon 0722.833.455. (34396)

Cumpăr teren 500-1.000 mp, toate facilitățile. Telefon 0742.731.089, după ora 18. (34114)

Cumpăr casă mică, cu teren 500-1.000 mp. Telefon 0742.731.089, după ora 18. (34114)

Cumpăr apartament 2-3 camere, Alfa. Telefon 0744.550.396, 338544. (34013)

Cumpăr teren intravilan, Arad, minim 800 mp. Telefon 0723.308.286, 338544. (34013)

Cumpăr casă, stare foarte bună, central, Micălaca sau Aradul Nou. Telefon 0744.589.950, 338544. (34013)

Cumpăr apartament 2-3 camere, Vlaicu. Telefon 338544; 0726.289.694. (34013)

Cumpăr garsonieră cf. I. Telefon 0726.289.694, 338544. (34013)

Cumpăr apartament 2-3 camere, Micălaca. Telefon 0726.289.694, 0744.550.396, 338544. (34013)

CUMPĂRĂRI DIVERSE

Cumpărăm VACI și VIȚELE. Plata imediat. Telefon 250866; 0745.681.191. (34460)

Cumpăr pene vechi și noi, la preț bun. Telefon 280990; 0745.983.893. (34062)

Cumpăr pene vechi și noi, preț foarte bun. Telefon 214094; 0741.689.068. (34092)

Cumpăr pene de gâscă vechi și noi. Telefon 210480. (34128)

CUMPĂRĂM PORCI GRAȘI, preț 50.000 lei/ kg + subvenție. Telefon 531497, 0745.969.075. (34202)

Cumpăr grâu. Telefon 0745.037.225. (34403)

Cumpăr calorifere fontă; ofer 35.000-40.000/element și sparte. Telefon 0744.248.269. (34149)

LOCURI DE MUNCĂ

Angajez LĂCĂTUȘ MECANIC chiar și proaspăt absolvent liceu. Telefon 0744.630.959. (34112)

SOCIETATE COMERCIALĂ angajează SPĂLĂTORESE și ÎNGRIJITOARE CURĂȚENIE. Telefon 338353. (34368)

(Continuare în pag. 18)

☛ (Urmare din pag. 17)

TOP SECURITY, ARAD, P-ța Sârbească 1, telefon 281410, 280228, angajează PERSONAL PAZĂ și PERSONAL TEHNIC SISTEME ALARMĂ. (34139)

MAXIM SUPERMARKET angajează VÂNZĂTOARE. Telefon 259319. (34329)

GALABET PARIURI SPORTIVE angajează OPERATOARE CALCULATOR și OSPĂTARĂ, salar atractiv. Telefon 280607. (34342)

S.C. ATLASSIB S.R.L. angajează ȘOFERI AUTOCAR PENTRU TRANSPORT INTERNAȚIONAL: permis conducere B, C, D, E, vechime 5 ani șofer, domiciliul Arad, împrejurimi, telefon; ȘOFERI MICROBUZ: permis conducere B, C, D, E, vechime 3 ani șofer, domiciliul Arad, împrejurimi, telefon. Relații la telefon 0269/224298; 0269/224101; 0269/224107; 0269/231012 int. 391, 323, orele 8-16 sau la sediul coloanei transport auto Arad, strada Liviu Rebreanu nr. 95, telefon 0257/255531. (34428)

Angajez VÂNZĂTOR; Magazin ALTEX, Piața Gării Arad. Telefon 0257-251484. (34199)

FARMACIA DERYYFARM 2000 angajează FARMACISTĂ + ASISTENTĂ DE FARMACIE. Telefon 270087, 0722.344.771. (34353)

Caut TRANSLATOR limba maghiară, pe o perioadă determinată. Telefon 0036303201841. (34175)

SECURITY angajează TEHNICIENI SISTEME ALARMĂ și PERSONAL PAZĂ (bărbați-femei). Telefon 228786. (34187)

SOCIETATE COMERCIALĂ angajează BĂRMĂNIȚE. Telefon 0722.600.780, 258392. (34383)

Angajăm PERSONAL cu meseriile: TÂMPLAR, VOPSITOR-TINICHIGIU, ELECTRICIAN și MUNCITORI NECALIFICAȚI. Telefon 0722.798.224. (34409)

Angajez ȘOFERI cu experiență în TRANSPORT MARFĂ INTERNAȚIONALĂ 20 t. Telefon 0722.519.765, 279059. (34435)

Angajez TÂMPLARI, ȘLEFUITORI LEMN. Ofer salar avantajos, bonuri masă, transport gratuit. Telefon 216823. (34445)

SC angajează ȘOFERI TAXI, preferabil cu atestat. Telefon 251524, 0726.801.176. (34442)

CRAHAN TRADING angajează DEPANATOR PC, REȚELE. Telefon 206217. (34439)

ARCHIMINA angajează VÂNZĂTOR-GESTIONAR, stagiul militar satisfăcut, experiența avantaj. Telefon 285200. (34438)

Caut COLEGI pentru MUNCĂ TEREN. Orice vârstă. Telefon 0741.093.817, 0722.991.851. (34437)

SOCIETATE COMERCIALĂ angajaează TÂMPLARI și MUNCITORI NECALIFICAȚI. Informații telefon 250853. (34433)

DEPOZITUL DE CALCULATOARE angajează CASIER. Cerințe: cunoștințe operare calculator - Word, Excel; experiență minim 2 ani; domiciliul stabil Arad. trimiteți CV la fax 224.02.79 sau personal@romsoft.ro cu mențiunea CS. CV-urile fără mențiune nu se iau în considerare. (f. 3709222)

S.C. P.L. NORIS S.R.L. LIPOVA, angajează MECANICI AUTO. Condiții: minim 3 ani vechime în domeniu, cu domiciliul în Lipova sau împrejurimi. Telefon 0744.170.332. (Ag. Lipova, 342)

Angajăm VÂNZĂTOARE pentru Alimentara. Telefon 0740.807.117. (34449)

Angajăm MAȘINISTE pentru costume baie, lenjerie intimă. Salar atractiv, bonuri de masă, prime, abonamente. Telefon 289080, 218171. (Ag. UTA, 1541)

Angajez FEMEIE PENTRU ÎNGRIJIT COPIL de 1 1/2 ani, în GERMANIA, vârsta între 30-50 ani, nefumătoare, cunoscătoare limbă germană. Telefon 0257-251098, Arad. (34456)

Fundație româno-americană caută urgent PROFESORI de LIMBĂ ENGLEZĂ, FRANCEZĂ și GERMANĂ. Telefon 0723.306.202. (34461)

PRESTĂRI SERVICII

AUTOMATIC SERVICE repară MAȘINI SPĂLAT AUTOMATE, domiciliu. Telefon 259146; 0744.241.398. (34039)

Repar MAȘINI de SPĂLAT AUTOMATE, cu piese originale, la domiciliul clientului. Telefon 274600. (31962)

Repar MAȘINI AUTOMATE, la domiciliul clientului. Telefon 241355. (31899)

Repar MAȘINI SPĂLAT AUTOMATE, la domiciliul clientului. Telefon 275277. (p)

REPARAȚII FRIGIDERE, CONGELATOARE la domiciliul clientului, garanție 12 luni. Telefon 242670, 0740.081.123. (34368)

SC „ARCONS" califică în meseriile ZIDAR, DULGHER, TÂMPLAR, INSTALATOR SANITAR și GAZE. Telefon 254329. (34233)

SILDOR PROD

vânzări, montaj, reparații: VITRINE, CAMERE FRIGORIFICE și AER CONDIȚIONAT. Telefon service: 0257-349121; sediu: 0257-270622. (c)

AMENAJĂRI INTERIOARE, instalații termosanitare, mansarde, lucrări diverse. Telefon 0743.544.282. (34407)

Executăm lucrări de: TENCUIT, GLETUIT, ZUGRĂVIT, RIGIPS. Telefon 259483, 0745.379.408. (34454)

Execut STRĂPUNGERI în BETON, pentru: HOTE, UȘI BALCON, etc. Telefon 289544, 0745.239.544. (34462)

DIVERSE

„MIOCAR" acordă ÎMPRUMUTURI în sistem CAR (avantajos). Telefon 231225. (CP 633/2004)

Facem ÎNSCRIERI pentru LOTERIA VIZELOR, ieftin și rapid. Telefon 0722.295.970, 0357-401246. (34206)

Cel mai bun primar, RETER, care își dă interesul pentru oamenii săraci, fapt pentru care îi mulțumim și-i dorim succes în carieră.

CONVOCATOR

Consiliul de Administrație al SC SANEVIT SA ARAD, convoacă ADUNAREA GENERALĂ EXTRAORDINARĂ A ACȚIONARILOR, pentru data de 7 decembrie 2004, ora 12, la sediul societății din Arad, str. Aron Cotruș nr. 2, cu următoarea ORDINE DE ZI: 1) Analizarea și aprobarea divizării societății în vederea fuziunii cu SC „SANEVIT 2003" SA. Se consideră acționari ai SC SANEVIT SA persoanele fizice și juridice care figurează în Registrul Acționarilor la sfârșitul zilei de 30 noiembrie 2004. Dacă la prima convocare nu se întrunește cvorumul necesar pentru validarea deliberărilor, se convoacă a doua adunare generală pentru data de 8 decembrie 2004, ora 9, în același loc și cu aceeași ordine de zi. (34443)

CITAȚII

Se citează numita MORAR OANA, cu domiciliul necunoscut, pentru a se prezenta la sediul Biroului Notarial Public CÂMPAN ADRIANA-GABRIELA din Arad, Bd. Dragalina nr. 22-24, sc. A, ap, 5, județul Arad, în data de 29 noiembrie 2004, în calitate de moștenitoare a defunctului MORAR IOAN, decedat la data de 21 februarie 2002, cu ultimul domiciliu în municipiul Arad, str. Ștefan cel Mare, bl. 12, județul Arad, în vederea dezbaterii dosarului succesoral nr. 259/2004. (34440)

TURISM

„O SĂPTĂMÂNĂ DE REFACERE"
HOTEL PARC** MONEASA
cazare cu mic dejun
1 procedură tratament balnear/zi
6 nopți la doar 1.200.000 lei/persoană.
Rezervări 0257/313044; 0257/212023. (c.p.)

RĂDUCU TRANSPORT, efectuează TRANSPORT INTERNAȚIONAL de PERSOANE: ITALIA, FRANȚA, SPANIA, GERMANIA. Telefon 0745.202.337. NOU! Luni și miercuri cursă ARAD-BUCUREȘTI (Complex EUROPA). (32230)

SCHIMBURI

Schimb (vând) apartament 2 camere + dependințe, ultracentral, la casă, cu apartament 1 cameră + diferență. Telefon 0723.992.371. (34186)

ÎNCHIRIERI

Caut apartament de închiriat, 3-4 camere, la cheie, ofer 300 Euro/lună. Telefon 0724.590.986. (34405)

Salariată singură, solicit urgent o cameră pentru închiriat. Telefon 0723.926.981. (34298)

Închiriez apartament 3 camere, mobilat + garaj, str. Eminescu, 350 Euro. Telefon 0724.353.437. (34412)

Închiriez apartament 2 camere, superamenajat + garaj, str. Praporgescu, preț 300 Euro. Telefon 0724.353.437. (34412)

Închiriez SPAȚIU 230 mp, str. GH. DOJA. Telefon 233147, 0722.687.087.

Închiriez DEPOZIT, 150 mp. Telefon 272676; 0722.344.626. (Ag. UTA, 1538)

Închiriez apartament 2 camere, decomandate, cf. 1, pe termen lung, zona 300, mobilat, vizavi de Facultatea Aurel Vlaicu. Telefon 0723.447.510, 0257-267668. (34340)

Doresc să închiriez apartament 2-3 camere, Alfa. Telefon 0726.289.694, 338544. (34013)

Doresc să închiriez apartament 2-3 camere, Micălaca. Telefon 0726.289.694, 338544. (34013)

Doresc să închiriez apartament 2-3 camere, central. Telefon 0726.289.694, 338544. (34013)

Doresc să închiriez apartament 2-3 camere, Vlaicu. Telefon 0726.289.694, 338544. (34013)

Doresc să închiriez apartament 2-3 camere, Alfa. Telefon 0744.550.396. (34013)

Dau în chirie apartament 2 camere mobilat, garaj, lângă Gară Aradul Nou. Telefon 0726.289.694. (34254)

Dau în chirie apartament 2 camere mobilat, Boul Roșu. Telefon 0726.289.694. (34254)

Dau în chirie apartament 3 camere parter, zona 300, pentru firme. Telefon 0726.289.694. (34259)

Închiriez SPAȚIU COMERCIAL 100 mp, zona Polivaneltă. Telefon 231526. (34432)

Închiriez (ofer) garsonieră cf. 1, mobilată, tot confotul, zona Micălaca, Piața acoperită. Telefon 0722.304.123. (34384)

Închiriem SPAȚII 286 mp, 3 Eu/ mp, zona Micălaca bl. 547 și etaj Piața Arenei. Informații telefon 0722.369.783. (34284)

Închiriez (oferim) UTILAJE DE PASAT (și cangur). Telefon 289544, 0745.239.544. (34462)

PIERDERI

Pierdut certificat de înregistrare nr. R14804773 eliberat de Registrul Comerțului și anexe, aparținând SC DOMENIUL REGAL SĂVÂRȘIN SRL. Le declarăm nule. (34447)

✝ DECESE ✝

Cu adâncă durere în suflet, anunțăm încetarea din viață, a iubitului nostru soț, tată și socru

CRĂCIUN TRAIAN,

în vârstă de 53 de ani. Înmormântarea va avea loc marți, 23.11.2004, de la Capela Cimitirului Eternitatea. Cât ai trăit te-am iubit, cât vom trăi te vom plânge. Soția MIA, fiul ADRIAN, nora CLAUDIA.

Cu durere în suflet, anunțăm încetarea din viață, la numai 50 de ani, a celui care a tată, soț, frate, fiu

BARBU MIHAI (MIȘU).

Înmormântarea va avea loc marți, 23. 11. 2004, la ora 13, la Cimitirul Eternitatea. Părinții MIHAIL și DANIȚA, soția FLORICA, fiul MARIUS, fratele cu familia.

Cu mare durere în suflet anunț încetarea din viață a soțului meu

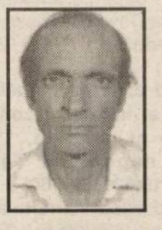

DAVID STOIE,

în vârstă de 58 ani.

Funeraliile vor avea loc astăzi, ora 14 de la domiciliul din str. Agricultorilor nr. 27, la Cimitirul din Gai. Dumnezeu să te odihnească în pace suflet blând. Soția CLARA:

✝ COMEMORĂRI ✝

Se împlinesc 6 luni de lacrimi și dor de când iubita noastră soție, mamă și bunică,

RUNG MARIA,

ne-a părăsit lăsându-ne cu inimile îndurerate. Dumnezeu s-o odihnească în liniște și pace! Familia în veci îndoliată. (34154)

Dumnezeu a vrut să te ia la El și nu mai pot să-ți spun, pe 21 noiembrie, „La mulți ani"! dragul meu soț,

PETRE MOȚ,

dar cu un buchet de flori udat cu lacrimi de dor și durere și o lumânare mă închin în fața tristului tău mormânt. Doamne, ai grijă de sufletul lui și dă-i odihna veșnică. Te voi iubi mereu și nu te voi uita niciodată! A ta soție, MOȚ GEORGETA din PĂULIȘ. (34256)

Azi, 22 noiembrie 2004, în loc să-ți spunem „La mulți ani!" dragul nostru

ing. SECHEȘAN IOAN din ȘIRIA,

îl rugăm pe bunul Dumnezeu să te ierte și să te odihnească în pace! Familia îndoliată. (34282)

Cu durere în suflet anunțăm că s-au împlinit 3 ani de când a plecat dintre noi, cel mai iubit soț, tată, bunic și socru,

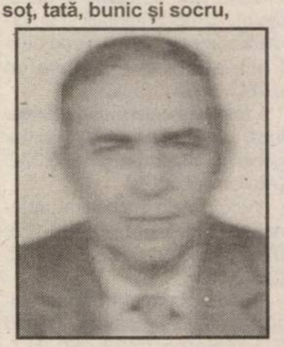

UNGUREANU GHEORGHE.

„Iubite tată, ai plecat/ Te-ai dus de aici, din astă lume/ Rupând din sufletele noastre/ Fâșii de lacrimi și suspine/ Doar chipul din fotografie/ Și amintirea veșnic vie/ Ne-a mai rămas să le atingem/ Cu lacrimi dorul să ni-l stingem." Veșnic nemângâiați, soția VETURICA, fiica CODRUȚA cu soțul SANDU și fiica LOREDANA cu soțul ROGERIUS și nepoata DARIA. (34350)

✝ SERVICII FUNERARE ✝

RO STYL COMPANY
Servicii Funerare
magazine deschise și noaptea
Arad, Str. M. Eminescu 22
(peste drum de Artex)
tel. 214.422
Arad, Calea Victoriei 31
(lângă Strungul)
tel. 228.909; 0744.690.121

OFERĂ:

- Sicrie și accesorii funerare
- Transport funerar cu mașini speciale în țară și străinătate.

GRATUIT: Transportul sicriului la domiciliu în Arad.

REDUCERE 20% LA SICRIU clienților care fac spălat, îmbrăcat, formolizat și transport cu firma noastră.

PLATA ȘI DUPĂ ÎNCASAREA AJUTORULUI DE ÎNMORMÂNTARE

IN MEMORIAM "KUKI"
SERVICII FUNERARE COMPLETE
Str. M Eminescu Nr.4
în curte
Tel: 211.929 - 0723.343.964
MAGAZIN DESCHIS LA ORICE ORĂ

OFERĂ:

- **SICRIE** 10 modele de la 900.000 - 3.400.000
- **SICRIE LUX** 6 modele de la 3.600.000-22.500.000
  Mânere. Șuruburi, prosoape, lumânări, colaci și colivă
- **LENJERIE** 10 modele de la 350.000 - 2.000.000

Apelând la serviciile noastre (spălat, îmbrăcat, formolizat și transport) BENEFICIAȚI DE 20% REDUCERE LA SICRIU

GRATUIT Transportul sicriului la domiciliu
Transport Intern și Internațional
Se poate plăti și după ridicarea ajutorului de înmormântare

s.c. Indagrara Prodcom

ANGAJEAZĂ

- 3 MUNCITORI calificați în tâmplărie aluminiu
- 1 TINICHIGIU
- 1 SUDOR ELECTRIC-AUTOGEN
- 1 STRUNGAR
- 4 GIPSARI
- 8 ZUGRAVI-VOPSITORI
- 8 ZIDARI-FAIANȚARI
- 2 FIERARI BETONIȘTI
- 4 DULGHERI

(3709215)

Relații telefon: 0745.119.733 272.144 int.154

S.C. MAXSTILE S.R.L.

producător de mobilier tapițat societate fondată cu capital privat vest european

Angajează:

FUNCȚIONAR ADMINISTRATIV

Cerințe:
- cunoștințe solide operare PC
- cunoștințe solide limba italiană
- cunoștințe operațiuni export (constituie avantaj)

TAPIȚERI, CROITORI

Cerințe:
- experiență în domeniu
- meticulozitate
- seriozitate

CV-ul dvs. sunt asteptate la nr. de fax 0257/278.724 sau la e-mail: anig@maxstile.ro

Informații suplimentare se pot obține la tel. 0257/278.702, int. 106 sau la sediul societății noastre din str. Nicolaus Lenau nr. 11, Arad.

Vor fi contactate doar persoanele selecționate.

(com./11.2004)

---

foto studio enigma™

digital image station

SUPEROFERTĂ ABSOLVENȚI

1.200.000.- lei

CLASA A XII-A

1. Pachet foto 36 buc. 7/10, 40 buc. sonet, 4 buc. diploma 310.000.-
2. Pachet foto 30 buc. 7/10, 40 buc. sonet, 4 buc. diploma 290.000.-
3. Pachet foto 26 buc. 7/10, 40 buc. sonet, 4 buc. diploma 270.000.-
4. Pachet foto 20 buc. 7/10, 40 buc. sonet, 4 buc. diploma 250.000.-

GRATUITATI: MINITABLOU FOTO 15/21
RETUS FIN DIGITAL
MULTE PROBE
OPTIONAL - NUMELE PE FOTOGRAFIE
OPTIONAL - ALB/NEGRU sau SEPIA

www.fotoenigma.ro Arad B-dul Revolutiei, nr. 80 tel. 0257.251459, 0788.411517

Kodak EXPRESS

(c.780/2004)

S.C. VERBIȚĂ S.R.L.

Calea A. Vlaicu nr. 282
Tel. Vânzări: 275.690
Tel: 227.056; 227.650
Fax: 227.055
www.verbita.ro

Credit şi leasing pentru persoane fizice şi juridice

Profesionalism
Promptitudine
Flexibilitate
Finanțare de marcă atât vehicule noi, cât şi de ocazie

(c.356/2004)

Vinde autoturisme gama DACIA la prețuri de producător

VERBIȚĂ dealer autorizat DACIA

www.dacia.ro

DACIA groupe Renault

SIF BANAT-CRIȘANA S.A.

SOCIETATE DE INVESTIȚII FINANCIARE

Încrederea și competența sunt valorile noastre

Societatea de Investiții Financiare Banat - Crișana S.A., cu sediul în Arad Calea Victoriei nr.35A, organizează concurs pentru ocuparea postului de:

CONSILIER JURIDIC

Condiții:
- ● Absolvenți ai unei instituții de învățământ superior de lungă durată cu profil juridic (cu diplomă / adeverință de licență);
- ● Minim doi ani vechime în specialitate;
- ● Cunoștințe solide de drept comercial, experiență anterioară în acest domeniu constituie avantaj;
- ● Cunoștințe bune de limba engleza (citit, scris, vorbit).
- ● Cunoștințe de operare pe calculator.

Dosarele vor fi depuse până la data de 26.11.04 ora 16,00 la sediul instituției și vor cuprinde : copie diplomă de licență sau adeverință, copie buletin/carte identitate, CV (model european).

Informații suplimentare se pot obține la sediul instituției sau la telefon 234198.

(com./11.2004)

Izolta

EXECUTĂ HIDROIZOLAȚII cu membrane import Italia

- VINDE MEMBRANĂ ARMĂTURĂ POLIESTER cu protecție ardezie de 3 kg, 3,5 kg, 4 kg, 4,5 kg.
- VINDE en gros TOATĂ GAMA DE MATERIALE de construcții și finisaje

Informații

- Depozit str. COCORILOR nr. 4 tel. 289.342, tel. 0788-451.456
- Depozit PĂDURII nr. 4 tel.256.589; 0788-451.457
- Depozit GARĂ tel. 254.304; 0788-451.458

Depozit SÂNTANA,
str. Rodnei (clădirea morii)
tel. 0788-441.401.

(c. p. 610/2004)

CA DE OBICEI NOI SUNTEM PRIMII!

UN CADOU LA ALEGERE LA FIECARE CONECTARE:

Filtru de cafea
Prajitor de paine
Aparat Foto
Telefon Fix
Sandwich maker

DEALER CONNEX
CG&GC
Soluții integrate IT&C
ELECTROCASNICE la alegere CADOU!!!

12$* Motorola C115

19$* SonyEricsson T105

25$* Siemens A57

33$* Nokia 1100

54$* BenQ M555

* Pret fara TVA. In limita stocului dispionibil. Detalii in magazine.

OFERTA CONNEX
- ·50% reducere la abonament un an intreg.
- ·100% reducere la abonamentul eXtraoptiunii 20 SMS in primele 2 luni de contract.
- ·20 de minute gratuite lunar, pe viata*.

Oferta valabila pana la 31 Decembrie 2004.

*minute nationale, oferta valabila numai in locatiile si pentru persoanele care au domiciliul stabil in urmatoarele judete: Alba, Arad, Bistrita Nasaud, Brasov, Covasna, Cluj, Harghita, Maramures, Mures, Salaj, Satu Mare, Sibiu, Iasi, Bacau, Suceava, Botosani, Neamt, Vaslui, Tulcea, Dolj, Arges si Caras Severin.

CG&GC® Solutii integrate IT&C
DEALER CONNEX®

B-dul Revolutiei nr. 42, Tel: 0257-250.604, e-mail: cgarad@cg-gc.ro
www.cg-gc.ro 0722.55.77.99 www.gsm4all.ro

(com./11.2004)

S. C. EUROCONSULT SRL

Lichidator judiciar al ***S. C. TITO SRL,*** cu sediul în localitatea Șiria, Calea Aradului nr. 1740, județ Arad, scoate la vânzare în conformitate cu prevederile Legii 64/1995, republicată următorul activ:

IMOBIL

în suprafață de **227 mp,** situat în loc. Șiria, FN, înscris în **CF 9789/Șiria.**

Informații suplimentare la sediul societății lichidatoare din str. Gh. Popa nr. 7, ap. 1, Arad sau la nr. de tel. 0257/257.143 și 0257/228.505.

(com./11.2004)

ROMPETROL

Rompetrol Downstream este o companie membră a Grupului Rompetrol, principalul grup industrial privat din România și operează peste 75 de stații proprii și 120 puncte de distribuție închiriate pe întreg teritoriul României (în acest moment reprezentând cea mai mare rețea privată de benzinării la nivel național).

În momentul de față Rompetrol Downstream își extinde activitatea prin deschiderea de noi stații de distribuție carburanți și recrutează persoane dinamice și motivate pentru comuna SĂVÂRȘIN

ȘEF STAȚIE DISTRIBUȚIE CARBURANȚI

Cerințe:
- Experiență relevantă în retail și simț comercial dezvoltat
- Experiență în administrarea și gestionarea unui punct de lucru (relația cu autoritățile locale, gestiune, raportare, contabilitate primară)
- Bune cunostințe de operare PC
- Bune abilități de organizare și comunicare
- Bune abilități de coordonare a unei echipe
- Experiență în domeniul administrării unei stații de distribuție carburanți constituie un avantaj

Responsabilități:
- Coordonarea activității și a personalului stației
- Instruirea, monitorizarea și controlul personalului din subordine
- Gestiunea stocurilor de marfă și a vânzărilor
- Întocmirea rapoartelor specifice către Head Office
- Menținerea relațiilor cu autoritățile locale
- Identificarea de noi clienți și contribuția la creșterea vânzărilor pe plan local

LUCRATOR COMERCIAL STATIE DISTRIBUTIE CARBURANTI

Cerințe:
- Experiență relevantă de lucru în relația directă cu clienții
- Atitudine orientată către client și bune capacități de comunicare
- Disponibilitate pentru lucrul în ture
- Prezență agreabilă
- Loialitate, corectitudine și seriozitate
- Experiența în gestiune și lucrul cu marfa constituie un avantaj
- Experiență similară (în cadrul unei stații de distribuție carburanți) constituie un avantaj

Responsabilități:
- Derularea activității de vânzare și de oferire de servicii destinate clienților
- Derularea activității de gestionare a magazinului (recepție marfă, etichetare, inventariere, etc.)
- Asigurarea și păstrarea standardelor de curățenie
- Menținerea relațiilor cu clienții

(3709206)

Compania oferă un pachet salarial atractiv, mediu de lucru agreabil, integrarea într-o echipă dinamică și posibilități de dezvoltare profesională

Persoanele interesate de această oportunitate sunt rugate să trimită un Curriculum Vitae la fax: 021/ 206.75.40 sau pe adresa e-mail: office.downstream@rompetrol.com

S.C. **SATLINE** S.R.L. TELEFON 251.461, 0744/507.211 SHOW ROOM ARAD, Piata Mihai Viteazul - BL. M7 - PARTER

TÂMPLÃRIE DIN ALUMINIU ŞI P.V.C.

CU GEAM TERMOPAN; PROFILE PVC TROCAL Germania; PROFILE ALUMINIU Grecia

(c.532/2004)

S.C. **IATSA** S.A. ARAD
DEALER AUTORIZAT DACIA
Str. Ştefan cel Mare nr.2-4 ARAD
Fosta DACIA SERVICE Aradul Nou

Vinde orice model DACIA la preț de producător

cu plata cash, rate sau leasing

Avans pentru DACIA Logan minim 50 000 000 lei.

Garanție extinsă "Dacia Extenso"
*pentru DACIA Logan şi Solenza.

Asigură garanție şi postgaranție.
LOGAN

Garantează:
experientă, promptitudine şi profesionalism

Tel.Vânzări DACIA
0257 / 278.950
Mobil:
0745.023.094
0726.941.133

C.148/2004

S.C **AMRO - DC** S.R.L.

Execuție şi montaj

ferestre din lemn stratificat

lemn tropical - meranti
autohton - brad, frasin, stejar

cu geam termopan

Arad, str. FRĂȚIEI nr. 27-29
Tel./Fax: 0257-259.483, 0723.068.257

(c.558/2004)

C O R A U R A

Ofertã Specialã

Cumperi o maşină de spălat automată 608 şi primeşti un TV Color

rată fixă
12.570 lei/zi

Ratele cele mai mici, se gãsesc acum aici

12.570 lei / zi

(c.806/2004)

TÂMPLÃRIE PVC CU GEAM TERMOPAN CALITATE GERMANĂ GEALAN Fenster-Systeme

ACUM ŞI CU PLATA ÎN RATE

ARAD, STR. CAIUS IACOB BL.R
FOSTUL Mag. CĂMINUL (lângă BANC POST)

CEL MAI BUN! CEL MAI IEFTIN!

Telefon: 0257-213.145, 0788.391.769

(c.64/2004)

---

construct **MIRADA**

OFERTA LUNII

- **Cărămidă YGMA** import Iugoslavia - 2.350.000 lei/m.p.
- **Cărămidă Porotherm** - cu locaş de mortar - 2.400.000 lei/m.c.
- **Cărămidă Porotherm N+F** - 2.500.000 lei/m.c.
- **B.C.A.** - 2.400.000 lei/m.c.
- **BCA - Ytong** import Ungaria - 2.500.000 lei/m.c.

Vindem în rate cu AVANS 0.
Asigurăm transport la domiciliul clientului

Arad – Gara Mare, tel. 0257/21.21.98
Str. Poetului nr. 95, tel. 0257/243.490.

(c.66/2004)

Consiliul local al comunei Ghioroc

organizează

joi, 16 decembrie 2004, ora 10, licitație pentru închirierea spațiului pivniță-depozit vinuri situat în localitatea Miniş. Ofertele se depun la primăria Ghioroc, până la data de 15 decembrie, ora 14. Relații şi caietul de sar/cini se găsesc la Primăria comunei Ghioroc, telefon 0257/461.101.

(com. 11/2004)

Restaurantul
Clubul Presei
Bd. Revoluției nr. 81
Tel: 0257/280.989 0722.639.554

Organizează
nunți, botezuri, mese festive

CELE MAI avantajoase prețuri DIN ARAD!

AXUM COMP

Arad, B-dul Revoluției 12-18, Sc. B, Ap. 3

- **Constituire societăți comerciale**
  - **Modificări acte**
  - **Preschimbări:**
    - Certificate de înmatriculare
    - Cod unic
- **Autorizații şi avize de funcționare**

Telefon : 0257- 252.104

(3707599)

CCIA ARAD

310017 Arad, str. Closca nr.5, tel.:208800; fax:254200, e-mail:ccia@ccia-arad.ro

Oferă consultanță gratuită

pentru conceperea și realizarea de materiale promoționale (sigle, reclame, cadouri personalizate, pliante, cataloage, prezentări de firmă etc.)

MEMBRILOR CCIA ARAD

care și-au achitat cotizația la zi, precum și firmelor doritoare să devină membri ale camerei.

Această ofertă este valabilă în perioada:
22 noiembrie 2004 - 1 martie 2005

INFORMAȚII la telefon: 0257-208828, 208811
e-mail:endres@ccia-arad.ro sau la sediul
CCIA Arad, str. Cloșca nr. 5
camerele 5 și 30.

(c.75/2004)

Vindem en-gros hârtie albă de ziar (în role mici) **pentru ambalaj.**

Preț avantajos, negociabil în funcție de cantitate.

INFORMAȚII LA redacția „Adevărul"
B-dul Revoluției nr. 81
sau la telefon 281.797
zilnic între orele 8-16.

SANPAOLO IMI BANK ROMANIA
- CREDITE PERSONALE -
Perioada de creditare
până la 10 ani
Destinația creditului
NU TREBUIE
justificată față de Bancă
Dobânda:
- credite în valută: de la 7 % pe an -
- credite în Lei: de la 25 % pe an -
Informații suplimentare:
ARAD, B-dul Revoluției, Nr. 88
TELEFON: 280.503, 280.547

ADEVĂRUL
Cotidian independent Arad

Partenerul întreprinzătorilor care se respectă
s.c. ARIS s.a. Arad
Calea Victoriei 33-35
Fax: 250.675
Tel: 256.488 257.337

Anul XVI, nr. 4376
24 pagini
MARȚI, 23 NOIEMBRIE 2004
6.000 lei
adevarul@arad.ro; adv.pub@arad.ro
http://adevarul.arad.ro
Publicație auditată de BRAT
Tiraj mediu zilnic vândut: 27 845

Tăișul politicii americane

Ștefan Tabuia

Votul acordat fostului și actualului locatar de la Casa Albă este o opțiune clară. a americanilor pentru politica de forță a Statelor Unite în lume. Cu toate că americanii apreciază în mod deosebit comportamentul onest al aleșilor lor, sinceritatea de care dau dovadă în relațiile cu publicul, lui George Bush i s-a trecut cu vederea minciuna armelor de distrugere în masă pe care le-ar fi deținut fostul dictator irakian Saddam Hussein. Pentru poporul american este mai importantă punerea țării la adăpost în fața terorismului decât decența președintelui, căruia i-a încredințat, odată cu votul majoritar, misiunea de a curăța lumea de rețelele teroriste internaționale. În acest context, Irakul a fost doar începutul războiului antiterorist al Americii și al aliaților săi și nu punctul final, așa cum ar fi fost unii tentanți să creadă.

(Continuare în pagina 13)

Familia Bedelean a constatat pe propria-i piele

Cămătarii nu au scrupule

Nici nu s-a uscat bine cerneala tipografică de pe articolul în care v-am prezentat o „rețetă cămătărească“ (este vorba despre - „Cum că cumperi o casă cu 3500 de EURO“ - apărut în nr.4356, din data de 30 octombrie 2004), că una dintre persoanele pomenite acolo s-a apucat să împroaște în stânga și în dreapta, prin presa scrisă și pe la televiziunile locale, cu anunțuri plătite prin care încerca să se disculpe atât pe el, cât și firma pe care o conduce. Este vorba despre Gheorghe Șimăndan, patronul firmei Californ Construction, nimeni altul decât soțul Eugeniei Șimăndan, arhicunoscută ca fiind persoana de la care poți împrumuta, oricând, orice sumă de bani în schimbul unor garanții imobiliare și, de obicei, numai după ce întocmești la notariat un contract de vânzare - cumpărare pentru bunurile gajate. În anunțurile date, Gheorghe Șimăndan se disculpa și încerca să-și disculpe și societatea de construcții a cărei activitate o coordonează, spunând că nu a fost implicat niciodată în afaceri de cămătărie. Mai mult, acesta ne-a amenințat cu judecata pentru faptul că am asociat numele persoanei sale cu unele operațiuni de cămătărie, informații pe care le-am preluat, și oricine poate face acest lucru, dintr-un act oficial care este prins într-un dosar de înșelăciune aflat pe rolul instanțelor de judecată arădene.

Romulus Dubăț

(Continuare în pagina 10)

Foto: V. Musca

Cât face ultima țeapă națională?
78.000 de apartamente pentru tineri
S-ar fi arat țara în lung și în lat de 27 de ori
Toate dispensarele refăcute și dotate la nivel european
Disperat că pierde puterea, Năstase a dat cea mai groasă țeapă țării: prin Ordonanța de urgență nr. 101 din 16 noiembrie 2004, a scutit societatea privată RAFO S.A. Onești de o datorie de 21 de mii de miliarde de lei. Numim această manevră "JAFO" Onești. Fiecare angajat din România este jefuit astfel de 4 milioane de lei. Care se duc în buzunarele fără fund ale clientelei PSD.
E cea mai mare tâlhărie pe care Năstase o face acum, înainte de a-și lua rămas bun de la guvernare. Ca să fie ultima țeapă, fă dreptate.
Dă-le și tu o țeapă care să îi usture: arde-i la vot!
Răstoarnă situația în favoarea ta.
DA PNL-PD
E TIMPUL DREPTĂȚII, E VREMEA ADEVĂRULUI.
(c.796/2004)

Aţi plâns şi aţi înjurat între 1996-2000.
Nu vă lăsaţi din nou păcăliţi de "specialişti"!
RAFO nu e o escrocherie, ci una dintre cele mai mari rafinării din România. La RAFO nu se şterge nici o datorie şi nici un leu nu va ieşi din bugetul statului. Ce se întâmplă de fapt? AVAS preia datoriile în scopul valorificării acestora. Preluarea creanţelor nu reprezintă ajutor de stat. Este o practică europeană, menită să ajute o companie viabilă, cu impact major în plan social.
Ce susţin liberalii şi democraţii? Propun ca statul să nu se implice, ci doar să asiste la declinul unei companii importante din România. Consideră că ţara va fi mult mai puternică având o economie slabă. În goana după putere, aceiaşi liberali şi democraţi sunt în stare să sacrifice liniştea a mii de familii care depind de RAFO.
"Contribuabilii nu vor plăti nici un singur leu din datoriile RAFO" (Mircea Ursache, preşedintele Autorităţii pentru Valorificarea Activelor Statului).
Prin preluarea datoriilor de către AVAS, RAFO a devenit al 72.123-lea "client". Nu este nici o deosebire între RAFO şi, de exemplu, PETROM, SIDEX, OLTCHIM, WORLD TRADE CENTER, care au beneficiat şi ele de ajutorul AVAS.
(c.797/2004)

STILCONFORT
Str. Steagului nr. 1, Tel/Fax: 278.833
• MOBILĂ LA COMANDĂ
• UȘI DE INTERIOR - 100 MODELE CU 85 EURO/buc.
Piața Spitalului Bl. 1D, Tel. 253.868
Calea Timișorii nr. 53, Tel. 278.820
B-dul Revoluției nr. 26-28, Tel. 338.244

Meditația zilei

„Am văzut mulți oameni fără calități, dar fără defecte nici unul"

(I. L. Caragiale)

Calendar

Marți, 23 noiembrie

Astăzi, Soarele răsare la ora 8 și 23 minute și apune la ora 16 și 41 minute. Au trecut 327 de zile din acest an. Au mai rămas 39 de zile până în 2005.

Praznicul zilei: Biserica ortodoxă: Cuv. Antonie de la Iezeru-Vâlcea; Sf. Ierarh Antiohie (Dezelgarea la pește); **Biserica greco-catolică**: Antonie; Amfilohie; **Biserica catolică:** Clement I., Columban

A venit barza!

La Arad: Mihăilă Victor, Zota Mario-Andrei, Mersam Emanuela Luci, Șerb Alina-Ionela, Ardelean Ștefania, Bregea Ioana, Hălmăgean Flavius Ioniță, Maci Diana-Alina, Kelo Roxana-Cătălina, Brândușe Darius Patricia, Fekete Brigitte Karla, Kărman Cosmina Alexandra

Comenzi TAXI

- ● ALFA PLUS 949; 349.349
- ● TAXI ALFA 22.88.88; 25.25.26; 0723-200.301; 0745-50.60.70
- ● TAXI ARAD 244.244; 274.444; 0722-755.440
- ● DIESEL STAR 212.222; 0722-361.011; 0745-645.645
- ●FAVORIT 280.000; 281.111; 0740-083.333; 0724-409.992
- ● EUROPA 275.555; 0723-677.555; 0744-828.163
- ● VALI DIESEL 280.705; 280.100
- ● MIRCO MILI 230.530; 230.730; 0740-152.828; 0723-062.366
- ● DELMAR 229.220
- ●TAXI VERBIȚĂ 0726.336.969; 0741.200.300; 944

ADEVĂRUL
Cotidian independent Arad

Editor: S.C. ADEVĂRUL Arad S.R.L.
COD FISCAL R 1681938 ● COD SICOMEX 19.604 ● CERTIFICAT J 02/1886 / 31 X 1991 ● COD SIRUES 020956601 ● ISSN 1220 - 7489.

Consiliul de administrație: președinte - **MIRCEA DORGOȘAN**, telefon 281802, 280625; **vicepreședinte - MIRCEA CONTRAȘ**, telefon 280854; **membri: LIZICA MIHUȚ**, telefon 280070, **ȘTEFAN TABUIA**, telefon 280854, **MIRCEA ȚÎȘCĂ**, telefon 280904.

Colegiul de redacție: ȘTEFAN TABUIA (redactor-șef), telefon **280854; MARCEL CANCIU** (șef secție foto), telefon **281701; ALEXANDRU CHEBELEU** (șef secție sport), telefon **281701; GABRIELA GROZA** (secretar general de redacție), telefon **280854; VASILE FILIP** (șef secție cultură-învățământ-tineret), telefon **280003; IOAN IERCAN** (șef secție politică), telefon **280943; TRISTAN MIHUȚA** (șef secție probleme sociale - investigații), telefon **281855; DORU SAVA** (șef secție economic), telefon **281738; NICOLAE OPREAN** (șef secție actualități), telefon **280003; MIRCEA ȚÎȘCĂ** (șef secție publicitate și difuzarea presei), telefon **280904; MIRCEA CONTRAȘ** (vicepreședinte al consiliului de administrație), telefon **280854; MIRCEA DORGOȘAN** (președinte al Consiliului de administrație), telefon **281802, 280625.**

Redacția și administrația: 310130 Arad, Bd. Revoluției nr. 81. Telefoane: SECRETARIAT - 281802, fax 280655, 280625; ADMINISTRAȚIE - CONTABILITATE - 281797; MICA PUBLICITATE - 210775; MAREA PUBLICITATE - 280904; CLUBUL PRESEI - 280989.

Tiparul executat la S.C. MEDIAGRAF S.A. ARAD, str. Feleacului F.N., telefon 250902, fax 250920

Adresa Internet http://adevarul.arad.ro

„Adevărul" vă ascultă

La telefonul dimineții, 280.944 între orele 9,00-12,00

* **Protest. Ion Pătrașcu,** din Micălaca, își exprimă indignarea, printr-o scrisoare trimisă redacției, față de noul număr de telefon instalat la Spitalul Județean, care îi costă pe cei care sună la nivelul taxelor percepute pentru apelarea unui număr de telefonie mobilă. **„Vă rugăm insistent să faceți toate demersurile pentru ca numărul de telefon de la spital să redevină cel de la Romtelecom. Este inadmisibil ca la un spital să se taxeze o convorbire ca pe mobil. Este bătaie de joc față de populația simplă a țării! Cerem urgent revenirea la fosta centrală telefonică a Romtelecom."**

Din păcate, măsuri de schimbare a numărului de telefon nu poate lua decât instituția în cauză. Deși s-a sesizat, prin intermediul unui material, acest gest de neînțeles al conducerii spitalului, am fost informați că este în folosul unității sanitare, care face, astfel, unele economii...

Redactor de serviciu
S. A.

La telefonul după-amiezii, 280.003, între orele 15,00-18,00

Câinii comunitari. Mihaela Gogu, o cititoare din zona Alfa, ne-a sesizat un aspect neplăcut al cartierului în care locuiește: **„E plin de câini vagabonzi printre blocuri. Și de când s-a făcut frig au devenit agresivi și uneori abia poți să treci de haitele de câini care stau în drum sau în fața blocurilor. Nu face nimeni ceva cu ei?"**, se întreabă cititoarea noastră.

Unde e asfaltul? Marius Burcă. ne-a sunat pentru a ne pune la curent cu starea deranjantă din zona unde locuiește: **„Șoseaua din jurul blocului 102 din Micălaca, de pe strada George Gordon Byron, nu a mai fost asfaltată de mulți ani. E plin de gropi, cu pietre, cu noroi. Pe vremea asta e un calvar să treci pe acolo"**, ne spune M.B.

Redactor de serviciu, C. L.

Reteta zilei: Crochete de pește

Ai nevoie de: 1/2 kg pește din conservă sau congelat, 2 linguri pesmet, 1 lingură unt, sare, zeamă lămâie, piper, 1 ou, ulei

Cum procedezi: Cureți peștele de oase, îl tai mărunt sau îl treci prin mașina de tocat, apoi îl amesteci cu oul bătut bine, cu pesmet, unt, zeama de la jumătate de lămâie și sărezi și piperezi după gust. Din compoziția pregătită formezi crochete pe care le dai prin pesmet și le prăjești în ulei fierbinte. Le servești calde, cu o garnitură.

Centru chirurgical privat Dr. MICLUȚA
ESTETICA FEȚEI (peeling chimic) 75 euro Promoție valabilă până la 1 decembrie
ESTETICA SÂNULUI
LIPOASPIRAȚIE — Acum și în rate
VARICE fără operație
www.madestetic.ro
Informații și programări ARAD, Str. L. Blaga nr. 5
Telefon 0257/210.067 între orele 8 - 14
Mobil 0722.306.396 0741.013.389 (c. 734/2004)

Meteo

Foto: Șt. Matyas

Vremea va fi în general închisă. Cerul va fi mai mult noros. Pe arii relativ extinse va ninge în cursul dimineții. Treptat, în cursul zilei precipitațiile se vor transforma în lapoviță și apoi în ploi, favorizând izolat depunerea de polei. La munte va ninge. Izolat, cantitățile de apă vor fi însemnate. Vântul va sufla în general moderat din nord-vest, cu intensificări mai ales la munte.

Temp. max.: 3 la 7°C ; Temp. min.: - 4 la -1°C

CINEMATOGRAFE

DACIA (tel. 255.576): **Două pupeze albe (SUA):** Luni-joi, orele 11, 13, 15, 17, 19, 21

CUR$UL VALUTAR

VALORI ÎNREGISTRATE IERI, 22 NOIEMBRIE 2004

Denumirea valutei	BNR	BCR		BRD		Banca Transilvania		Banca Românească		Banca Romexterra		Alpha Bank	
		C	V	C	V	C	V	C	V	C	V	C	V
Euro	39610	39400	40100	39500	40100	39480	40100	39400	40050	39550	40300	39400	40000
Dolar S.U.A.	30393	30100	30800	30220	30850	30250	30850	30200	30740	30210	30970	30150	30800
Forint	160	151	168	153	165	156	161	-	-	158	165	-	-

Horoscop

Marți, 23 noiembrie 2004

Berbec (21.03-20.04). Fiți optimiști dacă astăzi nu vă va merge așa cum doriți. Seara faceți vizite, vă revedeți cu rude pe care nu le-ați văzut de câtva timp.

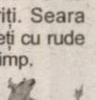

Taur (21.04-20.05). Aveți o mare dilemă și nu știți cum să reacționați. Meditați mai mult la această problemă.

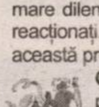

Gemeni (21.05-20.06). Nu vă puteți concentra la ceea ce aveți de făcut, căci vă gândiți intens la cineva.

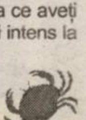

Rac (21.06.-22.07). Încetați cu criticile pe care le aduceți oricui vă iese în cale! Încercați să vedeți și partea bună a lucrurilor și apreciați clipa care trece.

Leu (23.07-22.08). Vă gândiți la o investiție majoră și vă consultați cu partenerul în această privință.

Fecioara (23.08-22.09). Astăzi vă ocupați cu curățenia de iarnă și vă treziți că se face seară și nu v-ați terminat treburile.

Balanța (23.09-22.10). Vă simțiți obosiți peste măsură și vă faceți planuri pentru o ieșire la munte.

Scorpion (23.10-21.11). Fiți mai realiști atunci când abordați unele probleme legate de viitor. Seara o petreceți împreună cu partenerul la un film sau la o bere.

Săgetător (22.11-21.12). Sunteți într-o formă bună, ceea ce vă stimulează în tot ce faceți. Nu mai pierdeți nopțile!

Capricorn (22.12-19.01). Sunteți perfecționiști, însă aveți grijă, fiindcă este posibil să îi enervați pe cei din jur.

Vărsător (20.01-20.02). Sunteți avizi de cunoaștere și vă pare rău că vă pierdeți timpul seara. Totodată sunteți pe cale de a face o mare descoperire, care va rezolva o dilemă mai veche.

Pești (21.02-20.03). Vă pierdeți timpul cu cineva care vă agasează. Aveți îndoieli în ceea ce privește buna intenție a acestuia.

Utilitare

PIEȚE, TÂRGURI

Astăzi este zi de piață la Sebiș, Almaș, Apateu, Semlac, Sântana, Șilindia, Vârfurile. Târguri săptămânale se desfășoară astăzi la Chișineu Criș, Almaș, Șilindia și Vârfurile.

Mâine, miercuri, va fi zi de piață la Pâncota, Beliu, Buteni, Șiclău, Macea, Vânători, Pecica, Șiria și zi de târg la Beliu și Buteni.

PRIMĂRIA MUNICIPIULUI

Program de relații cu publicul (camera 5) luni-vineri între orele 8-20. Tel. 284.744, tel. centrală 281.850.

FARMACII DE SERVICIU

● Farmacia **REMEDIUM** Arad, B-dul Revoluției nr. 52-54. Program luni-vineri: 7,30-20,00; sâmbătă 8,00-14,00. Telefon 233.195. Eliberează medicamente compensate și gratuite.

● Farmacia **„ALEXANDRA"**, str. Tribunul Dobra, nr. 24 (stația tramvai Boul Roșu), tel. 282.062. Program luni-vineri: 7-22; sâmbăta: 8-18; duminica: 9-15. Eliberează medicamente compensate și gratuite.

● Farmacia **„OMNIAFARM"**, Calea Aurel Vlaicu, Bl. Z28, cu program zilnic de la orele 8,00-22,00. Telefon 271.724. Eliberează rețete gratuite și compensate.

• Farmacia **„LARIFARM"**, Calea Aurel Vlaicu Bl. Z24, eliberează medicamente compensate și gratuite. Orar: luni-duminică 7,00-23,00. Tel. 0257-246.622.

● Farmacia **MELISSA** - medicamente alopate și homeopate. Onorăm și rețete gratuite și compensate. Tel. 219.588, Micălaca, str. Abrud nr. 80, bl. 219. Orar: luni-vineri 8-20, sâmbăta 9-16.

● **Spitalul Clinic Județean Arad** are un nou număr de telefon: 0357407200

URGENȚE STOMATOLOGICE

Cabinetul de pe str. Crișan (în spate la Gionelli) are program non-stop. Telefon: 253794.

UROLOGIE

Cabinet urologie (în clădirea Policlinicii Municipale). Program zilnic, inclusiv sâmbăta, între orele 9-12, telefon 213036.

OFTALMOLOGIE

Cabinet Dr. Țurlea Magdalena, medic primar oftalmolog, oferă consultații oftalmologice, prescriere și prelucrare computerizată de ochelari, lentile de contact, ochelari de soare etc. Str. Miron Costin, bl. 9 (lângă „Casa Albă"), tel. 253.523.

DISPENSAR VETERINAR

Dispensarul veterinar din Aradul Nou efectuează zilnic, orele 8-16 (sâmbăta 8-12 și duminica) examen trichineloscopic, vaccinări antirabice și sterilizări câini-pisici, însămânțări artificiale. Telefon 287.298.

Dispensarul veterinar din Curtici: examen trichineloscopic, vaccinări, tratamente, consultații, la toate speciile de animale. Telefon 464.145.

ÎNTRERUPERI DE CURENT

Marți, 23 noiembrie: h 8,30-10,30: ISCIP CEALA, locuințe Dumbrava 1 și 2, S.C. CONDOR, Stația Epurare Indagrara, Utilități ZIV, CCIA-Expo, S.C. Anton Industry, S.C. General Beton; **8-14:** str. N. Bălcescu nr. 14; **8-15:** str. Vasile Conta Bl. I5-2, I6, Y4.

• **În județ: h 8-14:** Minișul de Sus - total, Luncșoara - p.; **9-14:** Bârsa - p.; **9-17:** Mișca - p., Stejaru, Lupești, Pârnești, Baia, Căpruța, Groșii Noi, Dumbrăvița, Slatina, Lalașinț, Monoroștia, Bălcescu, Julița - total.

CITIRE APOMETRE

Marți, 23 nov.: Egalității, Doinei, Războieni, Răzvan, Orient, G. Poștei, Orion, Satelit, Cometei, T. Cipariu, Privighetorii, Rozelor, Cocorilor, Pelinului, Griviței fără soț, Gh. Doja fără soț, E. Murgu, Cpt. Ignat, Dorobanților, Badea Cârțan, N. Alexici (Brumărel), M. Scaevola, Preparandiei, Mețianu, Românului, Piața Catedralei, Academia Teologică, Mihai Eminescu, Simion Balint, Aron Cotruș, Revoluției fără soț, Blajului, S. Drăgoi, Bolintineanu, Traian Moșoiu, Alecu Russo, Carol Davilla

ADMINISTRAȚIA FINANȚELOR PUBLICE

Administrația Finanțelor Publice a municipiului Arad: Asistență contribuabili (impozitul pe venitul global) - telefon 280.633, 280.733, int. 198 (persoane fizice) și 125 (persoane juridice) între orele 8,00-12,00. Informații suplimentare la www.finantearad.ro

TELEFOANE DE URGENȚĂ
POMPIERI 981; 251.212
AMBULANȚĂ ARAD - 961 sau **251.313**
POLIȚIE: 955

Numărul de centrală telefonică al I. J. P. (Inspectoratul Județean de Poliție) Arad: 207.100

S. C. DISTRIGAZ-NORD S. A. TÂRGU MUREȘ

Sucursala de Distribuție a Gazelor Naturale Arad, Dispeceratul permanent tel: 218.928; 256.928

VERIFICARE METROLOGICĂ ȘI REPARAȚII CONTOARE APĂ: 255.274; 0723-343.976

DERANJAMENTE CURENT ELECTRIC 235.991

INFORMAȚII CFR 231.777

S. C. SALUBRITATE S. A. ARAD
Dispecerat între orele 7,00 - 19,00, tel.: 280.873

PROTECȚIA CONSUMATORULUI
B-dul Revoluției, nr. 50. Telefon: 257049

DIRECȚIA DE SĂNĂTATE PUBLICĂ - serviciul de permanență: 254.438

GARDA FINANCIARĂ
B-dul Revoluției nr. 79, telefon: 280971

INSPECTORATUL TERITORIAL DE MUNCĂ ARAD
Str. Episcopiei nr. 11-13, tel.: 211762, 211862, 257251

AGENȚIA JUDEȚEANĂ PENTRU OCUPAREA FORȚEI DE MUNCĂ
Str. Gheorghe Lazăr nr. 20, tel.: 281998, 211791

POLIȚIA DE FRONTIERĂ: tel.: 959

CORPUL GARDIENILOR PUBLICI: tel.: 280.557

POLARIS M HOLDING
M. Eminescu, Nr. 5
Tel. 0257.219.300
Fax.: 0257.368.677
www.polaris.ro
office@polaris.ro
www.polaris.ro
Împreună pentru un oraș curat!
(c.37.2004)

S.O.S. la un singur telefon

Începând de ieri, arădenii pot accesa **112** pentru toate cazurile de urgență, fie ele medicale, accidente rutiere sau incendii. Noul Serviciu de Telecomunicații a fost inaugurat ieri în județul nostru, ca normă impusă de Uniunea Europeană. Aradul este cel de-al 17-lea județ în care acest program a fost implementat. El va funcționa în paralel cu numerele de urgență tradiționale încă șase luni de la data dării acestuia în exploatare la nivelul întregii țări, lucru preconizat pentru finele lunii ianuarie 2005.

Serviciul de telecomunicații speciale este o instituție de sine stătătoare, cu personalitate juridică, subordonată Ministerului Apărării Naționale aflat în coordonarea Consiliului Suprem de Apărare și a Parlamentului României. El asigură securitatea convorbirilor dintre autoritățile publice locale și centrale, în cadrul Parlamentului, al Președinției, al Ministerului Apărării Naționale, al Ministerului Administrației și Internelor, al Serviciului Român de Informații...

La nivel local, Serviciul 112 funcționează în regim non-stop, cinci operatoare fiind la dispoziția tuturor arădenilor aflați într-o situație dificilă. **„Prin acest sistem urmărim reducerea timpului de intervenție și folosirea eficientă a resurselor umane și materiale implicate în rezolvarea cazurilor de urgență. Operatorii noștri vor prelua apelurile cetățenilor și le vor redistribui în același timp Salvării, Poliției și Pompierilor”**, afirmă colonel Tatiana Frîncu, purtător de cuvânt al Serviciului de Telecomunicații Speciale.

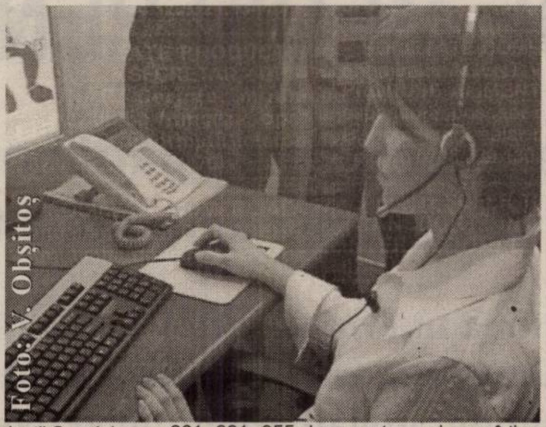
Foto: V. Obșitoș

Odată cu implementarea acestui serviciu la nivelul județului, se urmărește și eradicarea fenomenului „glumeților”, fenomen ce a luat amploare în utimii ani. Ne referim aici la acei zurbagii care nu au altceva mai bun de făcut decât să apeleze 961, 981, 955 doar pentru a-și omorî timpul făcând glume pe seama operatorilor de la capătul firului. Se pare că „practica” acestora nu este trainică, aceștia fiind pasibili de amenzi de până la 5 milioane pentru o asemenea... glumă!

M. Popescu

Au venit... „Bani de liceu”

„La nivelul județului nostru au fost 3.505 solicitanți pentru programul guvernamental bursă „Bani de liceu” din care au primit primii 1.297 elevi din licee și școlile de arte și meserii. Aceștia se încadrează până la un venit mediu brut pe membru de familie de 362.000 lei. Suma totală primită de Inspectoratul Școlar Județean este de 7.320.996.000 lei din care: pe septembrie câte 900.000 lei/elev; octombrie - noiembrie câte 1.800.000 lei/elev; decembrie câte 1.800.000 lei/elev” - ne informează prof. **Zoea Rotaru**, inspector școlar general la I.Ș.J. Arad.

În total un elev primește în această săptămână 5.724.000 lei. Acești bani sunt în Trezoreria Arad și marți ajung în școli de unde se vor distribui elevilor conform tabelelor nominale aprobate și existente pe pagina web a Ministerului Educației și Cercetării. Numărul total al bursierilor la nivel național este de 87.001 elevi.

„Extraordinara” consilierilor juridici

Decanul Asociației „Colegiul Consilierilor Juridici Arad” convoacă Adunarea Generală Extraordinară care va avea loc în data de 24.11.2004, ora 17, la Casa de Cultură a Sindicatelor, având următoarea ordine de zi:

1. Stabilire cotizație societăți profesionale pentru anul 2005
2. Prezentare detalii cu privire la festivitatea de depunere a jurământului, urmată de Balul consilierilor juridici, care va avea loc în 03.12.2004, la Expo Arad
3. Alegere trezorier
4. Diverse

„Prezența la ședința Adunării generale se face pe baza legitimației de consilier juridic”, ne mai informează decanul Adrian Zăhoi.

Polaris M Holding - pregătită pentru deszăpezirea orașului

● În 2005, 95 de miliarde de lei pentru modernizarea sistemului de iluminat

Pentru că iarna bate la ușă, primarul **Gheorghe Falcă** a prezentat, în cadrul conferinței de presă de ieri, rezultatul evaluărilor efectuate la S.C Polaris M Holding, concesionara serviciului de deszăpezire în municipiu. Conform celor constatate, Polaris dispune atât de utilajele necesare pentru intervențiile prompte și mai ales eficiente, cât și de materiale antiderapante suficiente. Ca de obicei, în caz de ninsoare se va interveni în primul rând pe poduri, după care urmează arterele principale, drumurile „colectoare” și în ultimul rând cartierele. Pe timp de iarnă va exista și un număr de telefon gratuit unde cetățenii pot reclama societății Polaris nemulțumirile legate de activitatea de deszăpezire.

Primarul a făcut apel și la spiritul civic al arădenilor care sunt rugați să curețe trotuarele din fața caselor, încă de la prima ninsoare. În caz contrar, primăria va aplica amenzi substanțiale.

În altă ordine de idei, o problemă arzătoare, cea a iluminatului public, preocupă în mod deosebit administrația locală. De curând, S.C. Elba Timișoara a încheiat lucrările de modernizare în alte trei zone: Poltura, 6 Vânători și Gai, urmând ca Electrica să identifice și să repare defecțiunile de alimentare în rețeaua electrică. Pentru anul care urmează, în buget sunt cuprinse 95 de miliarde de lei doar pentru iluminatul public. Lucrările executate până acum vor fi plătite tot anul viitor, conform prevederilor din caietul de sarcini. Până acum S.C. Elba a încasat bani doar pentru lucrările solicitate, în plus, de către edilii locali.

Primarul a mai anunțat că, recent, s-au finalizat cele opt noi locuri de joacă pentru copii, amplasate după cum urmează: două în cartierul Aurel Vlaicu și câte unul în Alfa, Piața Soarelui, Parcul Copiilor, Grădiște, Parcul Europa și Bujac.

Sorina Ambruș

Țigări de contrabandă în valoare de peste șase miliarde de lei

Polițiștii de frontieră de la RO-LA Vladimirescu, împreună cu lucrătorii vamali, au făcut, recent, o nouă captură impresionantă de țigări netimbrate.

Suspiciunile față de eficiența unui transport a declanșat un control amănunțit asupra automarfarului înmatriculat în Bistrița, care se îndrepta spre Olanda. Conform documentelor de tranzit, automarfarul era încărcat cu mobilier în vrac (rame lemn, mese, dulapuri, jucării pentru copii, uși din lemn), în greutate totală de 2.940 de kilograme, la valoare infimă de 2.106 euro.

MEMPHIS
MEMPHIS
CLASSIC
Foto: V. Obșitoș

La controlul amănunțit, în spatele pieselor de mobilier, ambalate în aceleași cutii, s-au descoperit baxuri de țigări nedeclarate, conținând 154.230 de pachete de țigări: 400 pachete de Marlboro Light, 5.040 - Marlboro, 111.270 Memphis Classic, 15.400 pachete Memphis Blue, 12.460 - Memphis Blue Light și 9.660 - Memphis Light, **în valoare totală de 6,169 miliarde de lei**.

Țigările ascunse și nedeclarate au fost reținute, în vederea confiscării, de către autoritatea vamală, firma transportatoare fiind sancționată contravențional cu 75 de milioane de lei. Cercetările vor fi continuate de către polițiștii de frontieră sub supravegherea procurorului din cadrul parchetului teritorial, pentru depistarea eventualelor persoane implicate în actul ilegal.

Sorina Ambruș

Accident

Treptat, anotimpul rece își intră în drepturi. Multe dintre șoselele județului au fost acoperite de zăpadă, care, topindu-se sau fiind înlăturată de echipele de intervenție, a lăsat o mâzgă periculoasă pentru șoferi. Vitezișții sunt cei mai expuși accidentelor, cum a fost cazul lui **Ioan Varlan**, de 52 de ani, cetățean italian. Duminică seara, conducând imprudent un autotren în direcția Deva, într-o curbă, pe raza localității Toc, bărbatul a pierdut controlul volanului, a pătruns pe contrasens și a izbit frontal un autocamion care circula regulamentar. În urma impactului extrem de violent, șoferul autocamionului, **Nicolae Petrușel**, de 45 de ani, din Alba Iulia, a decedat pe loc. Acesta este cel de-al treilea accident mortal petrecut în acest an pe Drumul Național 7, în dreptul localității Toc.

Incidentul rutier s-a produs la nici 24 de ore de la un altul la fel de grav. La Șimand a murit un tânăr de 26 de ani și încă trei au fost internați în spital. Cauza accidentului a fost consumul de alcool la volan.

Călin Mnerie

La Chișineu Criș

Sală de sport, trasă la patru ace

Pariul actualului prim-ministru al României cu omul de afaceri Ioan Țiriac, a fost câștigat și la Chișineu-Criș, acolo unde, ieri, noua sală de sport și-a deschis oficial porțile. Evenimentul a fost sărbătorit cum se cuvine de către comunitatea de pe Crișul Alb, care a participat cu mic cu mare la somptuoasa festivitate de inaugurare. Totul a început cu slujba de sfințire săvârșită de preoții din localitate, după care primarul Gheorghe Burdan s-a adresat audienței: **„Este o zi importantă în viața orașului nostru. De acum înainte elevii celor două licee din localitate, dar și toți cei care consideră exercițiul fizic important, vor beneficia de condițiile excelente ale noii săli de sport. Depinde numai de noi cum vom ști să profităm de acest obiectiv social-sportiv, dar în același timp e foarte important să învățăm să-l întreținem. Construcția a costat aproape 15 miliarde de lei, dintre care 1,5 miliarde au fost alocați de la bugetul Consilului Local Chișineu-Criș, iar investiția nu se va opri aici. Lângă sală, intenționăm să amenajăm alte terenuri de fotbal, baschet, handbal sau tenis, astfel încât se va naște un adevărat complex sportiv. ”**

Foto: Șt. Matyaș

Invitat special al festivității a fost Gheorghe Maxinan, directorul firmei constructoare, SC Tehnodomus SA Arad. În timpul mesei festive organizate cu prilejul evenimentului, acesta a precizat: **„Așa cum s-a întâmplat cu toate cele 400 de săli de sport cuprinse în programul guvernamental și firma noastră a început lucrările în luna ianuarie. După cum vedeți am finalizat treaba în timp, atât aici, la Chișineu-Criș, cât și la celelalte șase săli din județ ce pot fi inaugurate în orice moment.”**

Deocamdată, noua sală de sport din Chișineu-Criș va avea trei angajați. Ei vor fi struniți de administratorul, prof. Daniel Cherecheși, managerul Școlii de Fotbal Kikers. Dacă elevii vor beneficia pe gratis de utilitățile sălii: vestiare încălzite, dușuri, cabinet medical și bineînțeles teren de joc, ceilalți localnici amatori de sport vor scoate din buzunar 500.000 de lei pentru o oră și 700.000 pentru două ore.

Călin Mnerie

Cronica măruntă

● În unitățile comerciale din municipiu se întâlnește un fenomen ciudat. Dacă ai de primit un rest neînsemnat de 500 de lei, vânzătoarei nici prin gând nu-i trece să ți-l ofere. Iar dacă îndrăznești să i-l ceri, ți-l dă de parcă n-ar fi al tău. Ei bine, cu o așa mentalitate nu se intră în Europa. Clientul - și numai el - decide dacă vor rămâne pe pult cei 500 de lei sau dacă îi va lua cu sine, în portmoneu. Sau... nu? Fiindcă, dacă ai avea, în calitate de client,cu 500 de lei în minus față de valoarea unui produs, cu siguranță că vânzătoarea nu ți-l va vinde. Trist.

● **Anton S.,** de 25 de ani, din Bistrița Năsăud, a încercat să iasă din țară, pe la Nădlac, legitimându-se cu un pașaport de ...împrumut. Reținut de polițiștii de frontieră, tânărul a declarat că a fost returnat din Irlanda în cursul anului trecut, alegându-se cu restricționarea dreptului de liberă circulație. Pentru că împrumutase unui cunoscut suma de 500 de euro, în schimbul căreia i-a cerut drept gaj pașaportul, s-a gândit să-l și folosească în intenția de a ajunge în Spațiul Schengen. În schimbul excursiei, ei s-a ales cu dosar penal pentru fals privind identitatea și tentativă de trecere ilegală a frontierei de stat.

● Consilerii județeni au aprobat, în ședința ordinară din această lună, Planurile Urbanistice Generale pentru încă șase localități. Este vorba despre Beliu, Craiva, Ignești, Bocsig, Hășmaș și Moneasa.

● În curând, va fi editat Monitorul Oficial al Județului Arad, ca urmare a măsurilor ce trebuie luate pentru asigurarea liberului acces la informațiile de interes public și a transparenței decizionale. În Monitorul Oficial al județului vor fi publicate lunar actele normative adoptate, pentru o cât mai bună informare a arădenilor.

● „Campania” de împodobire a municipiului pentru sărbătorile de iarnă este în plină desfășurare: sute de ghirlande luminoase împânzesc deja centrul orașului și încă se lucrează de zor. Însă nicăieri ca în fața Palatului Administrativ a cărui pavoazare se face deja de câteva zile și nu sunt semnale că firma concesionară a sistemului de iluminat - S.C. Elba - e aproape de finalizare. Așa că, fără doar și poate, anul acesta clădirea cu pricina va fi scăldată în lumini, de diverse forme: ghirlande (de mai multe feluri), steluțe, brăduleți și nu în ultimul rând două fântâni de lumini au fost instalate pe spațiul verde. Pentru unii e deja prea mult și mai au puțin până la a decreta lucrarea drept un kitsch în toată regula.

● Guvernul a decis alocarea a 24 de calculatoare pentru școlile județului, PC-urile fiind procurate printr-o donație a Fundației HARIRI. Acestea vor fi distribuite școlilor din Olari, Zărand, Hălmăgel și Bârzava.

CANADA
Québec
Emigrare
Clădirea Inst. Proiectări - lângă Astoria
Bd Decebal 2 – 4
Tel 214 678
(c. 723/2004)

UN PROGRAM DE MEDIU PENTRU ARĂDENI!

Dezvoltarea și extinderea patrimoniului natural al județului Arad, un obiectiv care solicită implicare politică

Implicarea politică în problematica ecologică este justificată prin faptul că patrimoniul natural este de fapt parte a patrimoniului național. Sunt autor sau coautor a statutului următoarelor obiective ocrotite: 3 rezervații botanice, 3 rezervații speologice, 2 rezervații paleontologice, 7 rezervații mixte și Grădina Botanică Universitară Macea.

Voi realiza intervenții, interpelări, mă voi implica direct în:

✓ Declararea prin Hotărâre de Guvern a Statutului de Parc Natural a Luncii Mureșului inferior;
✓ Finalizarea Agendei 21 locală pentru Arad și orașele județului;
✓ Monitorizarea unor zone critice sub aspectul poluării: canalele Mureșel, Mureș Mort, Ier, Luncșoara, Zona CET pe lignit, perimetrul minier Bârzava;
✓ Declararea unor noi arii naturale protejate și dezvoltarea sistemului „custodiilor" unor rezervații naturale prin Agenția județeană de mediu;
✓ Sprijin pentru Consiliile locale din județ pentru realizarea unor deponeuri ecologice;
✓ Declararea Rezervației mixte a Munților Zărand - Drocea;
✓ Constituirea rezervației transfrontaliere Crișul Alb;
✓ Realizarea Grădinii Botanice a Municipiului Arad.
✓ Includerea Aradului în acțiunea națională „Aer curat în toate orașele României"

Prof. univ. dr. Aurel Ardelean
(3709223)

MARȚI, 23 NOIEMBRIE 2004

TVR 1

7,00 Jurnalul TVR
7,35 Info electoral
7,45 Agenția doi fără un sfert
8,45 Desene animate
9,20 Cinci minute de cultură
10,10 Sânge de țigan - s.,rel.
11,00 Portul miracolelor -.s.,rel.
12,00 Tezaur folcloric
13,05 Spectacolul lumii - rel.
13,30 Desene animate
14,00 Jurnalul TVR
14,30 Teleshopping
15,00 Alege viața!
15,30 Cultura eco
16,00 Kronika. Emisiune în limba maghiară
16,55 TVR în direct
18,00 Portul miracolelor - s.
18,50 Info electoral
19,00 Jurnalul TVR * Sport * Meteo
20,00 Dreptate la Red Rock - west., SUA, '01 (12)
21,45 Avanpremieră
22,00 Vorbe despre fapte - talkshow
23,00 Jurnalul TVR
23,30 Secretul cenușii - dramă, SUA, '98
1,10 Profu' - s.
2,00 Jurnalul TVR - rel.

TVR 2

7,00 Rebelii - s., rel.
7,50 Teleshopping
8,20 Desene animate - rel.
8,45 Prim plan - rel.
9,15 Tonomatul DP2
10,45 Televiziunea, dragostea mea - rel.
11,45 Cronica unei veri - rel.
12,15 La pândă - rel.
12,45 Magazinul studiourilor teritoriale
13,30 Cinci minute de cultură
13,45 Info electoral
14,00 Teleshopping
15,00 Împreună în Europa
16,00 Teodor Graur - doc.
16,30 Desene animate
17,00 Cronica germană (emisiune de lb. germană)
17,30 De la om la om (magazin de actualitate socio-economică)
18,30 Știri regionale
19,00 Tenis de masă. Superliga feminină: România - Slovacia
20,30 Maria Bonita - s.
21,25 Euro - Dispecer
21,30 Jurnalul TVR
22,00 Jurnalul Euronews
22,15 Info electoral
21,30 Dragul de Raymond - s.
23,00 Elector 2004
23,30 Stargate - s.
0,20 Cinci minute de cultură
0,35 Vedete ... și vedeți - rel.
1,20 Dragul de Raymond - s., rel.
1,50 Prieteni de vacanță - comed., SUA, 1985 (12)

PRO TV

7,00 Știrile Pro TV * Ce se întâmplă doctore?
9,05 Omul care aduce cartea
9,15 Tânăr și neliniștit - s., rel. (AP)
10,15 Te votezi la ProTV!
12,15 La bloc - rel.
13,00 Știrile Pro TV
13,45 Academia de poliție 6 - f.,rel.
16,00 Tânăr și neliniștit - s.
17,00 Știrile Pro TV
17,45 Teo
19,00 Știrile Pro TV * Sport * Vremea
19,45 Capcana flăcărilor - acț., SUA, 2000.
21,45 Meci din Liga Campionilor UEFA
23,45 Știrile Pro TV
0,15 Rezumatul meciurilor din Liga Campionilor UEFA
0,20 Micii traficanți de droguri - dramă, SUA, '95
4,30 Știrile Pro TV
5,30 Bucătăria lui Radu - rel.

TV ACASĂ

6,00 Pădurea blestemată - rel:
7,30 Ciocolată cu piper - s., rel.
8,30 De 3 x femeie - rel.
9,50 5'shopping - rel.
10,15 Prizoniera - s., rel.
11,30 Extravaganta Anastasia - s.,rel.
12,30 Perla, cărările iubirii - s.
14,15 Pisica sălbatică - s. (AP)
15,30 Pădurea blestemată - s.
17,20 Rețeta de Acasă
17,30 Povești adevărate
17,55 Vremea de Acasă
18,00 Înger rebel - s. (AP)
20,00 Prizoniera - s. (AP)
21,00 De 3 x femeie (AP)
22,25 E timpul să fii celebru
22,30 Ciocolată cu piper - s.
23,30 5'shopping
23,40 Extravaganta Anastasia - s.
1,00 Perla, cărările iubirii - s.,rel.
2,30 Povești adevărate - rel.
3,00 De 3 x femeie - rel.
4,25 5'shopping - rel.
4,30 Muzica de Acasă
4,45 Dădacă la 2 plus 1 - rel.
5,00 Rețeta de Acasă - rel.

HBO

8,00 Casa întoarsă pe dos - com., '03 (AP)
9,50 Tanguy - comed., Franța, 2001 (AP)
11,40 Secretul domnului Rice - dramă, Canada, 2002
13,15 Cinema, cinema, cinema
13,50 Viața de după - dramă, Spania, 2002 (AP)
15,45 Povestea lui John Lennon - dramă, 2000 (AP)
17,20 Memphis Belle - război, M. Brit., '90 (AP)
19,10 Casa întoarsă pe dos - com., '03 (AP)
21,00 Totul despre sex - s. (12)
21,30 Sub Pământ S.R.L. - s. (12)
22,30 Frida - dramă, 2002 (11)
0,30 Recviem - thriller, Franța, 2001 (16)

PRIMA TV

7,00 Teleshopping
7,30 Dragoste și putere - s., rel.
8,00 Prima dimineața
10,50 ANDOgrafia zilei
10,55 Clip art
11,00 Roseanne - s. (AP)
11,30 Monica - rel.
12,55 Bani la greu
13,50 Teleshopping
14,25 Alegeri 2004 - Pariul european.
15,20 Focus
16,20 Trăsniți în NATO - s., rel.
17,00 Kensky Show
18,00 Focus
19,00 Monica (AP)
20,00 Rețeaua păianjen - thriller, SUA, '01 (12)
22,00 Trăsniți în NATO - s.
22,30 Focus plus
23,00 Alegeri 2004 - Pariul european.
0,00 Petrecerea „burlacelor" - com. SUA, '95 (12)
2,12 Focus plus - rel.
2,30 Clubul de noapte

ANTENA 1-TV ARAD

6,30 În gura presei - rel.
7,00 Observator
7,30 - 8,00 Știri Arad
8,00 Canalul de știri
10,00 În gura presei-rel.
11,00 Comedia animalelor-rel.
11,30 Concurs interactiv
12,30 În gura presei - rel.
13,00 Observator
13,45 Cei mai frumoși ani - f., rel.
16,00 Observator
16,25 -16,35 Știri TVA
16,35 -16,45 Observator
16,45 9595 Te învață ce să faci
17,45 Vivere - A trăi cu pasiune - s.
18,55 Meteo
19,00 Observator
19,56 Publicitate
20,00 Sport
20,15 Din dragoste
22,15 Observator
22,45 Știri TVA
23,00 - 24 Studioul electoral
0,00 În gura presei cu Mircea Badea
0,30 Comedia animalelor-rel.
1,00 Concurs interactiv
2,00 Incredibil, dar adevărat
3,00 Observator
3,45 Păcatul - s.
4,30 Vivere - A trăi cu pasiune - s.,rel.
5,30 9595 Te învață ce să faci - rel.

RCS

9,00 Știrile RCS 2 - rel.
9,45 Videoclipuri
10,00 Interpretul preferat - rel.
11,00 Muzică populară
12,00 Știrile RCS 1 - rel.
12,45 Muzică populară
13,15 Videoclipuri
13,30 La paralela 60 - s.
14,30 Hit Squad - s.
15,00 Știrile RCS 2 - rel.
15,45 Life magazin - rel.
17,15 Neon Rider - s.
18,00 Știrile RCS 1
18,45 Tradiții și folclor
20,00 Studio electoral - politic
21,00 Amintiri din anul 1981 - doc.
22,00 Știrile RCS 2
22,45 Videoclipuri
23,00 Forțele speciale de elită - doc.
0,30 Știrile RCS 1 - rel.
1,15 Închiderea programului

B1 TV

7,00 Viața dimineața; 10,00 Euromaxx-doc.; 11,00 Showbiz - doc.; 11,30 Calendar japonez; 11,50 Calendar ecumenic; 12,00 Știri; 12,30 Teleshopping; 13,00 Fan X; 14,00 Teleshopping; 14,30 Un nou început - rel.; 15,00 Teleshopping; 15,30 Mașina de vis-rel.; 17,30 Caleidoscop japonez; 17,50 Jet Set; 18,00 Știrile naționale; 19,00 Kino-doc.; 19,50 Jet Set.; 20,00 Mașina de vise-(AP); 22,00 Ediția de seară; 22,30 Nașul; 0,00 Știrile naționale - rel.; 1,00 Revizie studio;

TV SPORT

9,00 Știri din lumea sportului; 9,30 Fotbal. Manchester United TV; 11,00 Fotbal. Chelsea TV; 13,00 Fanatik Show-rel.; 15,30 Curse auto; 16,30 Rezumatul etapei din Primera Division; 18,30 Știri din lumea sportului; 19,00 Rezumatul etapei din Primera Division; 20,00 Cronica microbiștilor; 21,30 Fotbal din Premier League: Chelsea-Bolton; 23,30 Știri din lumea sportului

Redacția Adevărul nu își asumă răspunderea pentru modificările ulterioare intervenite în programele TV

NATIONAL TV

7,00 7-12 Național Live; 12,00 24 ore Headlines; 12,10 Naționala de bere; 13,00 Teleshopping; 14,30 Fotbal în sală: România - Cipru: 16,00 24 ore Headlines; 16,10 Candidații,ro; **17,00 Sclava Isaura** - s.; 17,45 Naționala de bere; 18,45 Sport la Național TV; 19,00 24 de ore - știri; 19,30 Sport la Național TV; 19,45 Țara lu' Papură Vouă; 20,00 Taxi Driver. Cu trupa Varză; 21,00 Miezul problemei; 22,00 24 de ore Headlines; **22,10 Singuraticul** - thriller, Franța, '87; 0,00 24 de ore - știri; **0,30 Foamea - s.; 1,00 Singuraticul** - thriller, Franța, '87,rel.; 3,00 24 de ore - rel.; 4,00 Retransmisie N24

REALITATEA

6,00 Emis. de dimineață; 10,00 Realitatea de la 10; 10,45 Tu decizi!; 11,00 Realitatea de la 11; 11,15 100%; 12,00 Realitatea de la 12; 12,45 Tu decizi!; 13,00 Realitatea de la 13; 13,15 Dinescu-rel.; 14,00 Realitatea de la 14; 14,45 Tu decizi!; 15,15 Realitatea medicală; 16,00 Realitatea de la 16; 17,15 Audiența în direct; 18,00 Realitatea de la 18; 18,45 Tu decizi!; 20,00 Realitatea de la 20; 20,15 100%; 21,00 Realitatea de la 21; 22,15 Dinescu; 23,00 Realitatea de la 23; 23,15 Leul greu; 0,00 Realitatea de la 00

PRO CINEMA

6,00 Apropo TV; **14,00 Pokemon** - rel.; 14,55 Promotor; **15,00 Hercule, călătorii legendare** - s.rel.; 15,55 ProMotor; **16,00 Monk** - s., rel.; **17,00 Seinfeld** - s.,rel.; **18,00 Hercule, călătorii legendare** - s. (AP); 18,55 ProMotor; **19,00 Pokemon** - s.; 19,55 ProMotor; **20,00 Seinfeld** - s.; **21,00 Omul invizibil** - s.; **22,00 Monk** - s. (12); **23,00 Între două lumi** - s. (12); **0,00 Omul invizibil** - s., rel.; 0,55 ProMotor-rel.; **1,00 Între două lumi** - s., rel.; 1,55 ProMotor-rel.; **2,00 Cei mai frumoși ani** - s.

Un vot pentru PSD+PUR, o asigurare contra dezastrelor

Interviu cu Dimitrie Muscă, performer al agriculturii româneşti

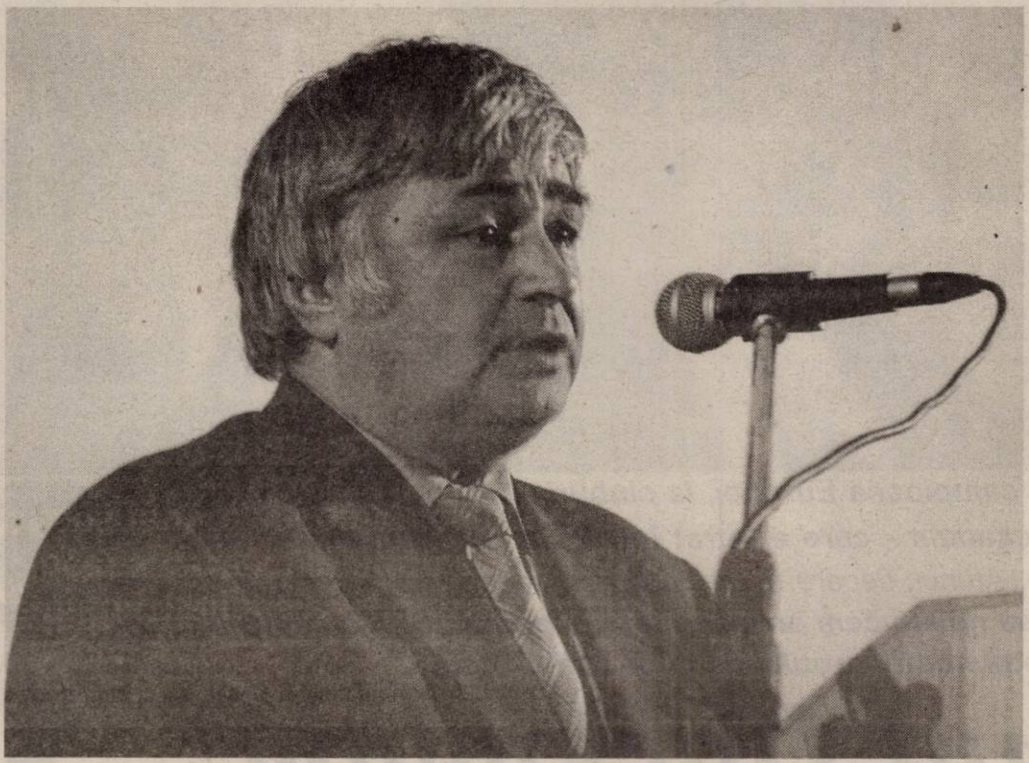

- Domnule Muscă, de ce ar vota oamenii Uniunea Națională PSD+PUR?
- Pentru că a venit momentul ca românii să înțeleagă că trebuie să se asigure contra dezastrelor, calamităților, accidentelor.

PNL-PD, de la accident la calamitate!

- Ce poate PSD+PUR să asigure oamenilor?
-Votul pentru Uniunea Națională PSD+PUR este o asigurare de viață. O asigurare care nu costă nimic, decât minimul efort de a pune ştampila VOTAT acolo unde trebuie. Dacă prima guvernare liberalo-democrată a fost un accident, de această dată ar deveni o adevărată calamitate, un adevărat dezastru, o catastrofă!
- Totuşi, ce oferă "asigurarea" PSD+PUR?
- Actualul guvern a reuşit, în patru ani, să reducă, în mare măsură, efectele profund nocive ale "accidentului" liberalo-democrat. A redus sărăcia, pe care ei au împins-o spre limite inimaginabile, a oprit prăbuşirea învățământului, sănătății şi culturii. Mai ales, a stopat declinul economiei, care a fost repusă pe o pantă ascendentă. Agricultura, care era în pragul colapsului, a fost sprijinită, iar rezultatele dovedesc că acest domeniu poate deveni motorul economiei româneşti, cu un potențial de excepție. Doar un guvern PSD+PUR va continua dezvoltarea agriculturii, cu sprijinul Uniunii Europene.

Adrian Năstase, un catalizator!

- Sunteți sigur că Uniunea Europeană va sprijini agricultura românească?
-Absolut sigur. UE va avea tot interesul ca o țară membră cu posibilități de performanțe în agricultură, să fie susținută. Nu va mai fi vorba doar despre agricultura românească, ci despre agricultura Uniunii Europene.
-În acest caz, va mai fi interesată UE de cine va fi la guvernare sau cine va fi preşedinte?
- În cel mai înalt grad! Adrian Năstase este un adevărat catalizator în acest sens. Este evident că Uniunii Europene îi va conveni ca preşedintele României să fie fostul prim-ministru al guvernului care a hotărât integrarea României, iar prim-ministru să fie un reprezentant de marcă al partidului, care va continua programul de guvernare.

A consemnat
Simona Tudor

(C.797/2004)

Garantez pentru ei!

Vasile Dan Ungureanu
Senat

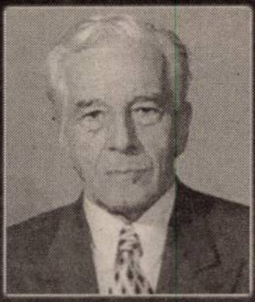

Sergiu Nicolaescu
Senat

Gheorghe Chiper
Camera Deputaților

Cornelia Ardelean
Camera Deputaților

Alexandra Braica
Camera Deputaților

Împreună dăm forță Aradului!

UNIUNEA NAȚIONALĂ PSD+PUR
PSD+PUR

Unică a fost performanța Stelei, de a fi campioana Europei, la cluburi, dar unică a fost și performanța arădeanului nostru Helmut Duckadam - care a intrat în Cartea recordurilor, *cu patru penalty-uri apărate, din tot atâtea executate. Atunci, fiecare ne-am bucurat, fiecare am fost mândri de el.* ***Acum, Duckadam ne cere, într-un fel, să ne aducem aminte cât l-am prețuit. E prea mult? Nu. Atunci, haideți, dragi arădeni, să-i dăm votul nostru eroului de la Sevilla! Îl merită.***

PNG

Votați Helmut Duckadam!

(c.0788135)

Apelurile false - „sugrumate” de numărul unic 112

Faptul că de ieri a intrat în funcțiune numărul unic de apelare pentru situații de urgență (112) constituie o bucurie și pentru pompierii din cadrul Grupului „Vasile Goldiș” Arad. Nu de alta, dar telefoniștii instituției s-au confruntat, de-a lungul timpului, cu sute de telefoane nereale, care i-au pus pe drumuri, de multe ori, fără să fie vorba de vreun incendiu. Spre a ne dovedi că abia fac față telefoanelor aiuristice, pompierii ne-au invitat, într-o zi oarecare, în dispeceratul unde sergentul **Lucian Trif** (comandant de grupă radiotelefonist), împreună cu colegii săi, răspund ori de câte ori sună telefonul.

Foto: St. Matyaș

Spre uimirea noastră, am aflat că se primesc, zilnic, cel puțin 200 de telefoane fără nici o bază reală. **„În principal,** spune serg. **Lucian Trif, sună elevii. Imediat după orele 12,00, începe calvarul...”**

„Arde! Arde! Veniți repede!” - suna un apel. **„Ce anume arde și unde?”** - s-a interesat, profesionist, dispecerul. Răspunsul a dezarmat: **„Arde inimoara mea, veniți și stingeți focul din ea!”** După care... pauză. Apelanta, căci era o elevă, de bună seamă, a trântit receptorul. Un alt apel anunța: **„Veniți repede, că arde blocul, arde blocul!”** La întrebarea: **„Care bloc?”**, răspunsul a curs imediat: **„Arde blocul de desen!”**, după care, ca și mai înainte, receptorul a fost trântit în nasul dispecerului. Și s-au mai auzit miștocăreli, înjurături, blesteme și câte și mai câte...

Serg. **Lucian Trif** a spus: **„Suntem obligați să răspundem la toate aceste telefoane. Unul dintre ele ar putea fi real și nu ne putem permite să ignorăm o informație care ar putea fi adevărată. Însă ne încurcă teribil aceste apeluri false și nu este bine deloc că elevilor nu li se spune, în școli și acasă, ce risipă de energie și bani se cheltuiește atunci când se pleacă pe teren în urma unui apel imaginar. Fiindcă, unii reușesc să facă apeluri credibile, chiar dacă sunt false...”**

De ieri însă, apelurile vor fi **redirecționate** către pompieri, atunci când este cazul, de lucrătorii dispeceratului cu **numărul unic 112.** De aici, fie că este nevoie de poliție, pompieri sau salvare, dispecerii vor „îndrepta” apelul acolo unde trebuie. Iar pentru a se evita apelurile false, cei care anunță un anumit eveniment **sunt obligați să se prezinte, să dea detalii, în așa fel încât să nu se treacă degeaba la disponibilizarea tuturor forțelor de intervenție necesare.**

Eugenia Pantea

Au fost stabiliți președinții birourilor electorale

Ieri, la Tribunalul Arad a avut loc tragerea la sorți pentru desemnarea președinților birourilor electorale care aparțin secțiilor de votare. De asemenea, au fost stabiliți, prin tragere la sorți, locțiitorii președinților birourilor electorale. În județ sunt 299 secții de votare, iar în municipiu 108.

Judecătorul Silvius Șodinca, membru al Biroului Electoral Județean (BEJ), ne-a declarat că **„astăzi, partidele politice sunt așteptate la sediile secțiilor de votare din municipiu, respectiv la primăriile localităților din județ, de către președinții birourilor electorale de secție, pentru a depune propunerile privind completarea birourilor de secție. Completarea birourilor electorale va avea loc miercuri, orele 10.00, la sediul secțiilor de votare, iar în localitățile din județ, la primăriile localităților”.**

Daniel Albu

Munca „la negru”

Lucrătorii Inspectoratului Teritorial de Muncă (I.T.M.) Arad au verificat mai multe societăți comerciale din județ și municipiu, în cadrul unui acțiuni care urmărea garantarea salariului brut minim pe țară. Două firme au fost sancționate contravențional în timpul controalelor. Una dintre acestea este **S. C. Bujorel** din Sebiș, unde inspectorii au găsit mai multe nereguli. Angajatorul nu a garantat în plată salariul minim brut pe țară în anul 2004. S-a mai constatat de asemenea că agentul economic nu a perfectat și depus la centrul din Sebiș, actele pentru persoanele care au încetat raportul de muncă cu unitatea. Firma a fost amendată cu trei milioane de lei. O sancțiune mai „piperată” a primit societatea Tulipan Mode din Arad. **„În urma identificării persoanelor angajate, a fost depistat un salariat căreia unitatea nu i-a întocmit contract individual de muncă”,** ne-a informat **Florina Higioșan** - purtător de cuvânt al I.T.M. Arad. Pentru practicarea muncii fără forme legale, firma a fost amendată cu 20 de milioane de lei.

N. Bodran

Iluzia, ca drog

Accente

Cine joacă la LOTO speră că într-o zi viața i se va schimba. Că, brusc, nevoile de ieri vor dispărea. Dacă-i întrebi însă pe oameni ce ar face cu cele circa trei milioane de dolari, la cât a ajuns premiul cel mare, cei mai mulți i-ar vedea puși bine, la bancă, pentru dobândă și pentru un consum îndelungat. Adică pentru o viață lipsită de griji. Mai mult nu știu la ce le-ar putea folosi uriașa sumă, ce-ar putea face cu ea. Alții, slujbași te miri unde, îndrăznesc mai mult și visează că într-o zi vor cumpăra societatea în care sunt slujbași. Sau, în cel mai rău caz, că vor fi asociat cu patronul de astăzi, care cam face pe nebunul și nu-și plătește oamenii prea bine. În fine, există și o a treia categorie. Sunt cei care visează să deschidă cândva o afacere personală, cei care au idei, dar, deocamdată, fiindcă nu dispun de capital, le folosec alții ideile și inteligența.

LOTO este, o știe oricine, o iluzie în milioane de variante. Câtă vreme șansa de a da lovitura și de a te trezi într-o clipă un om bogat, milionar în euro, este de unu la patrusprezece milioane, asta și e - iluzie, amăgire, nimic mai mult. Unii îi mai spun noroc, alții întâmplare. Oamenii însă au nevoie de iluzii. Este de neimaginat o viață fără iluzia că mâine va fi mai bine, că vei fi mereu sănătos, că necazurile te vor ocoli sau te vor părăsi, dacă au apucat să dea peste tine. Ce-ar fi viața dacă n-ai crede că lumea e dreaptă, că instituțiile statului, cu salariații lor, sunt gata în orice clipă să-ți sară în ajutor, să te apere, să te ferească de escroci, de cămătari, de hoți, de patroni care abuzează de teama salariatului de a fi dat afară și de a nu-și mai găsi alt serviciu? Ce-ar fi viața fără iluzia că dragostea este veșnică și că tu, bărbat sau femeie, n-o să ajungi niciodată să fii înșelat ori înșelată? Iar peste toate, ce-ar mai însemna, ce sens ar mai avea amărâta asta de viață dacă nu ne-am hrăni cu speranța că există un Dumnezeu, care vede și judecă, drept fiind, că dincolo de viața pământeană există acel ***altceva*** *care mai dă ceva sens celor de aici, de jos, făcându-te să suporți suferințele, mizeriile?*

Jocul LOTO are avantajul că nu este o iluzie de tip „Caritas”. În limitele rațiunii, banii pe care-i aruncă fiecare în acest joc sunt puțini și nu știu pe cineva care să-și fi vândut casa, mașina ori alte bunuri ca să aibă bani pentru joc. Apoi, e și mai cinstit, deși tot mai mulți au dubii că numerele extrase sunt astfel potrivite de calculator încât să nu fie, pentru o perioadă lungă de timp, bilet sau bilete cu șase numere. Nu știu ce să zic - într-adevăr, par ciudate grupările, uneori, par aranjate, dar câtă vreme este o comisie acolo... În fine, să nu divagăm. LOTO este iluzia de care atâția români sau oameni de aiurea au nevoie. Este, ca orice, iluzie, drogul care te face, de atâtea ori, să nu urăști faptul că te-ai trezit și în dimineața aceasta. E un drog nu doar tolerat, ci și necesar.

Tristan Mihuța

Ceata lui Pițigoi

CREȘTEREA NIVELULUI DE TRAI ÎN 4 ANI DE GUVERNARE

P.S.D.

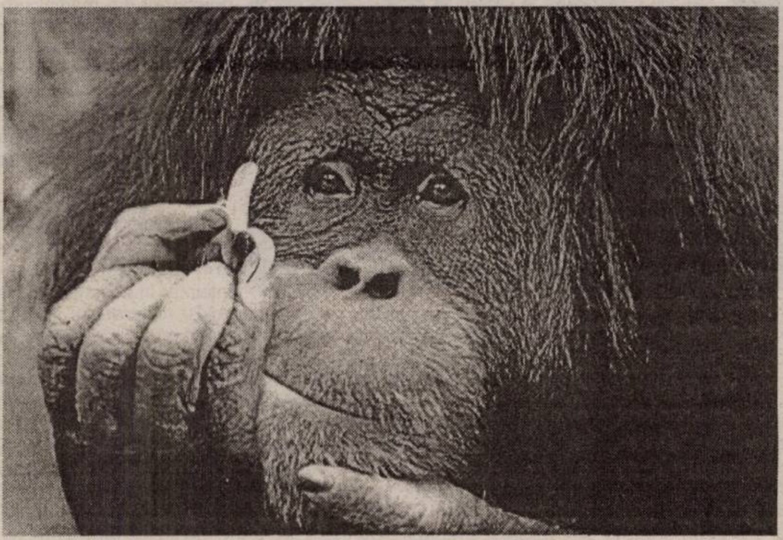

PREȚURI COMPARATIVE

	2000	2004
PÂINE (1KG)	10.000 LEI	20.000 LEI
ZAHĂR (1KG)	7.000 LEI	22.000 LEI
CARNE PORC	70.000 LEI	170.000 LEI
BENZINĂ (1L)	12.000 LEI	31.000 LEI
1 KW-ORĂ	1.396 LEI	3.649 LEI
1 MC GAZ	1.070 LEI	5.154 LEI

Privesc cu atenție la campania electorală pentru alegerile generale și prezidențiale. Când spun privesc, mă refer la ceea ce apare în presa scrisă, dar și la radio și televiziune. Ca fost profesor sunt obișnuit să observ caractere, atitudini, gesturi și să trag concluziile de rigoare. Așadar...

Îl văd pe micul ecran pe domnul Muscă - altfel un om onorabil -, cum pășește sigur pe el și își prezintă echipa. Una jalnică, scoasă de prin cotloanele unui partid ce s-a autodemolat de trei ori în ultimii patru ani. Ce putea alege domnul Muscă decât rămășițe jalnice pe care el le numește echipă? Să vedem cine dă „forță" echipei.

Cap de listă și lider al echipei se vrea **Dan Vasile Ungureanu**. Cine este domnul? **Demolatorul PSD în varianta Dorel Popa**. Am urmărit viața politică arădeană și m-am convins că fostul primar a avut o opoziție mai mare în propriul partid decât din partea partidelor de opoziție. Șeful opoziției din propriul partid n-a fost altul decât fostul prefect Dan Vasile Ungureanu. Dacă Dorel Popa a clacat, a fost și datorită „ajutorului" neprecupețit al fostului prefect. **Demolatorul Ungureanu**, care se jura că nu va intra în nici un partid, când s-a ivit momentul oportun, țuști în PSD și s-a cocoțat în fruntea listei pentru Senat. Oportunistul nostru se laudă cu tot felul de „mari realizări" care sunt, de fapt, minciuni și bazaconii. Zice dumnealui, bunăoară, că a dat peste 93% de titluri de proprietate. **Zice, dar minte!** Când dumnealui a devenit prefect, în Arad existau date peste 70% din titlurile de proprietate. Tot el le-o fi dat și pe acelea? **De ce MINTE domnul viitor senator?**, ar trebui să-l întrebe electoratul care îl votează. Sau, exersează minciuna pentru când va ajunge senator?

Al doilea pe lista de la Senat e **Sergiu Nicolaescu. N-a făcut absolut nimic pentru noi, arădenii, dar tupeu are.** Refuzat peste tot în țară, s-a aciuit pe un loc doi fără șanse, decât dacă, în eventualitatea câștigării alegerilor de către PSD – pe care nu mi-o doresc nici în cele mai urâte coșmaruri –, Dan Ungureanu ar opta pentru funcția de prefect la Arad.

Pe primul loc la camera Deputaților, domnul Muscă l-a scos de la naftalină pe **Gheorghe Chiper**. I-am văzut prestația la televizor. **Domnul Chiper, bănuiesc că are probleme destul de grave cu sănătatea**. Își încurcă limba în gură, la modul propriu, tremură din încheieturi, dar promite o agricultură performantă. Pe care n-a făcut-o nici când a fost tânăr, dar acum când l-au năpădit bătrânețile. Domnule Muscă, de ce-l chinui pe om și nu-l lași să-și vadă de bătrânețe?

Doamna **Lia Ardelean**, prin forța împrejurărilor politice a ajuns să se alieze cu pesediștii. Dacă patronul partidului a vrut așa, doamna Lia n-a avut de ales. Dumneaei **este posesoarea a două (?) procente la alegerile pentru Primăria Aradului**. Atât a reușit doamna viitoare deputat să convingă dintre locuitorii municipiului: două procente. Cam puțin pentru pretențiile unui viitor deputat. Cum va reuși să convingă în Parlament este o întrebare la care cu greu s-ar putea găsi un răspuns.

Din echipa de șoc – curat șoc! – a domnului Muscă face parte și dna **Alexandra Braica**. **Sprijinită de Ponta și Cozmâncă**, Alexandra Braica era cât pe ce să fie cap de listă la deputați. N-a fost să fie. Am văzut-o la televizor. **Alta care-și încurcă limba prin gură. Până rostește doamna Braica o frază, trec patru ani de parlament**. Și dumneaei vrea să repre-zinte Aradul în Parlamentul României.

Ceata lui Pițigoi, Trece mândră prin zăvoi, Toți sunt candidați de soi, Dai într-unul, strigă doi!

Aceasta este echipa domnului inginer agronom Muscă. Nu știu de unde i-a recoltat, dar vrea să-i semene în Parlament. Domnule Muscă, din așa sămânță nu scoți nici o recoltă! Dai faliment! Sută la sută! Cu tot cu partid.

Aceasta să fie echipa cu care partidul vrea să lupte pentru binele românilor? Și, când zic binele, mă gândesc la amărâții de pensionari. O știu din proprie experiență. Trăiesc de la o lună la alta și, dacă n-ar trebui să dau bani pe medicamente, aș scoate-o cumva la capăt. Dar, câți dintre noi nu trebuie să cumpere medicamente? PSD a promis **recorelarea și ajustarea pensiilor în funcție de inflație**. **Minciună fără acoperire. Ați mințit timp de patru ani,** dar promiteți că, dacă vă vom vota, ne veți mări pensiile. **Eu nu o să vă votez și sunt destui pensionari care gândesc ca mine.** Noi am fost armata de votanți care mereu v-a dat puterea. Ce-ați făcut cu ea? V-ați îmbogățit voi și-ai voștri, iar noi trăim de pe o zi pe alta. Vorbiți de protecție socială, dar, de fapt, vă protejați pe voi și averile voastre.

Domnule Muscă, ia-ți echipa și du-o pe tarla, că în Parlament n-are ce căuta. Păcat de dumneata că te-ai compromis cu un partid care nu-ți face nici o cinste.

Aș vrea să spun că nu vorbesc în numele nimănui, ci doar în numele meu. Dar vă spun că mulți pensionari amărâți gândesc ca mine. Sper să și voteze ca mine.

Ce citesc acum în ziar: „Numai Uniunea Națională PSD+PUR are candidați pregătiți; oameni cu experiență care vor munci serios pentru Arad, pentru subvenții în agricultură, pensii și salarii mai mari, medicamente compensate, o bătrânețe demnă pentru persoanele vârstnice și perspective mai bune pentru tineri".

La toată această propagandă deșănțată vă spun doar atât: **ați mințit destul, pe mine nu mă mai păcăliți**. Dar vă spun mai ales: **să vă fie rușine! În cazul în care mai aveți obraz!**

Candidații cu care se mândrește PSD:

Azi, Ѓхеоргхе Кипер (pe românește, Gheorghe Chiper)

Locul 1 Camera Deputaților.

Lider al „tinerelor spreranțe": **Chiper, Nicolaescu, Sârbu = 210 ani (± câteva luni).**

Locul și data nașterii: Cahul (URSS), secolul trecut, imediat după Revoluția din Octombrie (1917).

Apartenență politică – PSD, via (PCUS?), PCR, FDSN, PDAR, ApR.

A venit în Arad, la mijlocul secolului trecut, odată cu tancurile sovietice, având în desagă colectivizarea. Contemporani de seamă, idoli: Lenin, „Stalin și poporul rus, libertate ne-a adus...", Nicolae Văcăroiu.

Apartenență de grup: grupul celor care nu cuvântă dimineața. Până nu beau apă.

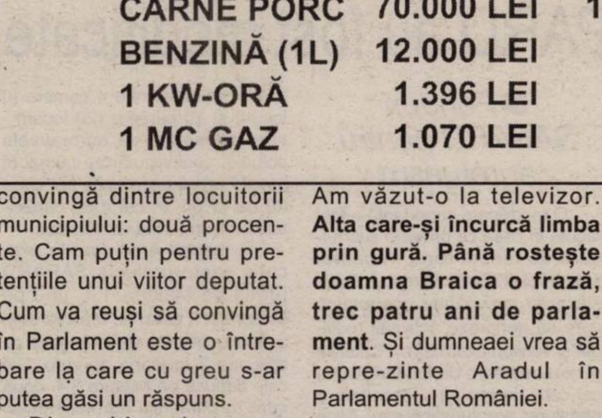

Specializare: viti-vini-cola, sifon, apă minerală uneori.

Calități: a) Bun organizator. De ***chiolhanuri pe la CAP-urile din subordinea Direcției Agricole***.

b) Se adaptează rapid. Trecerea de la chefurile colhoznice din CAP-uri, la cele din Asociațiile agricole de azi nu l-au afectat.

Pasiuni: literatura rusă și română, clasică și modernă - scriituri apreciate: **Stalinskaia, Stolichnaya, chiar Smirnoff, dacă-i de căpătat, Cotnari, Cabernet, ce vine la rând**.

Expresii consacrate: care mai dai un rând, măi tovarăși?

Ambiții, sarcini de partid, năzuințe: **ridicarea agriculturii din ruina în care a lăsat-o.**

Dorințe lăuntrice: a) încă o colectivizare; b) poate chiar finalul de mandat.

(c.796/2004)

Recorduri în agricultura arădeană

Cererile pentru subvenții - până în 15 decembrie

Mai sunt puține zile până spunem adio toamnei lui 2004, primele înghețuri ale iernii care bate la ușă ne-au avertizat deja despre ceea ce ne așteaptă în continuare. Este momentul de bilanț în agricultură, acolo unde munca este covârșitor dependentă de anotimpuri.

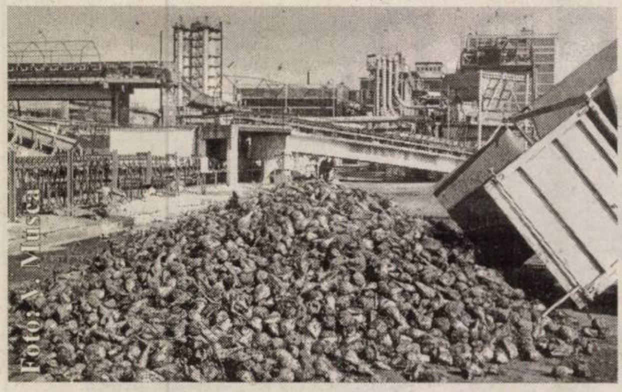

Bilanț de campanie

Directorul Direcției Agricole a Județului Arad, ing.dr. Liviu Popa Buță ne-a pus la curent, într-o conferință de presă susținută la finalul săptămânii trecute, cu situația la zi a lucrărilor agricole de sezon. Am aflat astfel că porumbul a fost recoltat de pe 91 la sută din suprafața cultivată iar sfecla de zahăr de pe 89 la sută din suprafață. De asemenea a fost eliberat terenul de resturi vegetale de pe 103 mii hectare și pe aceeași suprafață s-au efectuat și arăturile pentru culturile de toamnă iar ogoarele de toamnă s-au făcut pe 45 mii hectare,adică pe 21 la sută din Program.

Producții record

Am mai aflat că și bilanțul toamnei este unul de excepție, realizându-se adevărate recorduri, greu de imaginat în primăvară când s-a pus sămânța în brazdă. Recordul absolut a fost înregistrat la sfecla de zahăr unde media pe cele 524 hectare deja recoltate este de 48 tone la hectar,producție marfă cântărită și livrată la Fabrica de Zahăr din Oradea. Ba, la Rom Gera din Sântana, s-a ajuns la 80 tone la hectar, cantitate pe care ar fi fost invidioși până și cei care raportau recordurile înainte de 1989. Aceasta a făcut ca „ puținii fermieri care au optat pentru aceasta cultura să obțină un profit considerabil pentru că, iată, la 48 t. la hectar numai subvenția a fost de 24 milioane lei în condițiile unor cheltuieli de producție de 28 milioane lei. Păcat că s-a cultivat așa de puțin în condițiile în care și desfacerea era asigurată," ne-a explicat ing. Buta avantajele diversificării culturilor și îndreptarea spre plantele tehnice pe care le achiziționează industria românească de profil.

Și la porumb, fermierii care au avut în brazdă această cultură se pot declara mulțumiți cu cele 5600 kg. porumb boabe media pe hectar înregistrată în județul nostru față de cele 3700 kg. estimate. La floarea soarelui s-a depășit producția de 1100 kg. sământă estimată ajungându-se până la o medie de 1868 kg., pe cele 19 mii hectare cultivate. Și în acest caz sămânța a fost preluată în totalitate.

Programul SAPARD

Programul SAPARD prin care Uniunea Europeană vine să ajute financiar la dezvoltarea rurală, se pare că s-a „smuls" din starea de amorțeală în care a existat până acum. Argumentul îl constituie cele nouă proiecte eligibile aflate în diferite stadii de implementare. Cel mai avansat se află proiectul de la Dezna care vizează construcția unei fabrici de lapte. Ca o noutate, menționăm faptul că și întreprinzătorii din mediul urban pot apela, dacă proiectele întrunesc condițiile, la fondurile SAPARD. În momentul de față Direcția Agricolă desfășoară discuții, pe centre agricole, cu cei interesați de aceste fonduri explicându-le procedura care trebuie urmată.

Subvențiile

Subvențiile care s-au derulat prin Direcția Agricolă, respectiv prin centrele din teritoriu, au însumat în acest an 863 miliarde lei din care 520 miliarde au intrat deja în posesia beneficiarilor. Și pentru noul an agricol se primesc în continuare cele 2,5 milioane lei la hectar pentru o suprafața de până la 5 hectare. Până în prezent s-au depus actele necesare de către 60 mii agricultori pentru suma de 365 miliarde. Direcția Agricolă face cunoscut că termenul limită pentru cererile de subvenție este 15 decembrie. De asemenea, Legea 479 pentru aprobarea Ordonanței de Urgență 61/2001- care reglementează aprobare subvenției - introduce, ca noutate, posibilitatea obținerii ajutorului și în baza **înscrisurilor din Registrul agricol** iar banii pot fi încasați de proprietarul terenului ori de împuterniciții acestuia.

Ioan Tuleu

Tipuri constructive de solarii în legumicultură

Dr. ing. Petru Vărădie

Ne aflăm într-o perioadă în care mulți producători se gândesc cum să-și îmbunătățească performanțele productive, prin modernizarea spațiilor de producție existente sau prin construirea altora mai moderne.

Apare tot mai acută nevoia unei standardizări, datorată în primul rând schemelor tehnologice practicate în prezent, care sunt modulate pe 150 cm, precum și datorită producătorilor de folie de polietilenă, care, la rândul lor, oferă pe piață acest produs la anumite dimensiuni.

Desigur, la alegerea variantei constructive este important să avem în vedere și alte criterii, printre care aș aminti: tipul de cultură ce urmează a fi practicat, condițiile climaterice ale zonei, suprafața acoperită etc.

Schema tehnologică

Prin modularea schemelor tehnologice pe spații de 150 cm, în care se include spațiul de producție de 104 cm și cărarea de 46 cm, se impune ca lățimea solarului să fie cel puțin un multiplu al acestei scheme. De cele mai multe ori, lățimea totală a solarului fiind mai mare cu cel puțin 40 cm decât cea rezultată din calculul inițial, pentru ca primul rând să nu fie prea aproape de folie. De exemplu: un solar de tipul 75-150-150-150-745 cm, care ar însuma o lățime minimă de 600 cm, are de regulă lățimea de 640 cm, lățimile laterale devenind de 95 cm.

SOLAR INDIVIDUAL CU DESCHIDERE DE 6,4 m

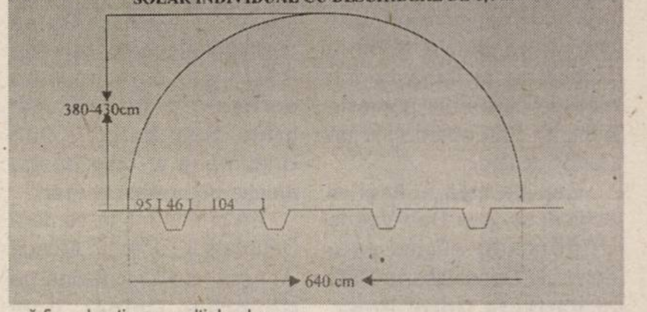

Dimensiunea foliei

Este important să eliminăm orice cost suplimentar, datorat unor lucrări suplimentare de lipire sau, mai rău, de tăiere din lățimea foliei. De aceea, lungimea arcului trebuie astfel stabilită încât să permită folosirea fără pierderi a foliei de polietilenă. Spre exemplu: foliile de polietilenă cel mai utilizate sunt cele cu lățimi de 10; 12; 14; 16 m. Acest lucru presupune ca lungimea arcului, măsurată la nvielul solului, să fie cu 1,5-2,0 m mai mică decât a foliei.

TIPUL DE CULTURĂ

Tipul de cultură influențează mai ales la stabilirea înălțimii solariilor. Pentru producătorii de legume, care urmează să fie conduse pe verticală (tomate, ardei, vinete, castraveți etc.), înălțimea la coamă este foarte importantă. De ea depinde, într-o foarte mare măsură, modul în care vom putea conduce, în condiții optime, factorii de mediu. Este știut că în solariile prea joase, temperatura, la nivelul plantelor, în zilele calde, este prea ridicată, de asemenea, formarea condensului este greu de controlat, costurile de producție, ca urmare a numărului mare de tratamente fitosanitare, fiind din acest motiv mai ridicate. În acest caz, este bine să avem în vedere o corelație între lățimea solarului, lungimea acestuia și înălțime. Orientativ, la un solar cu o lățime de 640 cm și o lungime de 40 m, înălțimea la coamă trebuie să fie de cca 380-430 cm; la un solar cu lățimea de 900 cm și lungime de 35-50 m, înălțimea optimă este de 430-530 cm.

CONDIȚIILE CLIMATERICE

În funcție de intensitatea vânturilor din zonă și cantitățile de precipitații ce cad în zona respectivă, vom alege forma solariilor. Pentru zone cu vânturi puternice vom prefera arce sub formă de semicerc, mai mult sau mai puțin aplatizate, în funcție și de cantitatea de zăpadă ce se așteaptă să cadă pe timp de iarnă. Solariile individuale sunt de preferat celor de tip bloc, în zonele ploioase sau cu zăpezi abundente.

Pentru a accesa mai ușor banii,

Măsurile programului SAPARD au fost modificate

Pentru sprijinirea beneficiarilor în a accesa mai ușor fondurile disponibile prin SAPARD, Comisia Europeană a modificat măsurile acestui program. La măsura 3.1 (investiții în exploatații agricole) una din modificări este scăderea valorii minime totale eligibile pentru un proiect de la 10.000 la 5.000 de euro, pentru ca și micii fermieri să poată avea acces la fonduri. În ceea ce privește posibilitățile de finanțare pentru sectorul viticulturii, reabilitatea plantaților viticole va fi finanțată nu numai în cazul în care se dorește reconversia, înlocuirea viței de vie îmbătrânite, ci și în cazul în care via este slab productivă.

O altă modificare la Măsura 3.1 se referă la achiziționarea de animale cu potențial genetic înalt. De acum, prin programul SAPARD pot fi achiziționate vaci, bivolițe, scroafe, oi, capre. Fonduri SAPARD pot fi accesate de agricultorii care au pierderi din calamități, cu condiția ca aceștia să prezinte un bilanț din ultimii trei ani dinaintea depunerii proiectului în care producția nu a fost calamitată. Dacă solicitantul nu a avut activitate anterioară depunerii proiectului, va depune un act doveditor în acest sens eliberat de autoritatea fiscală.

● Fonduri SAPARD pentru agroturism

O modificare importantă a fost făcută în ceea ce privește submăsura de turism rural în cadrul Măsurii 3.4 (Dezvoltarea și diversificarea activităților economice care să genereze activități multiple și venituri alternative). Criteriile pentru accesare de fonduri pentru cei care doresc să-și deschidă o pensiune agroturistică sau, dacă activează deja în acest domeniu și vor să-și extindă afacerea, sunt de acum mai puțin exigente. Astfel, pensiunile turistice nou înființate pot avea între 4 camere (8 locuri) și 10 camere (20 locuri) - spre deosebire de normativele actuale, conform cărora numai în mediul urban pensiunile pot avea 20 de locuri, în cel rural capacitatea maximă fiind de 10 locuri.

În județul Arad sunt în execuție șapte proiecte SAPARD (două pe Măsura 1.1, unu pe Măsura 3.1, patru pe Măsura 3.4), având o valoare eligibilă totală de aproape 2 milioane de euro. Din cele depuse pe Măsura 3.4. două sunt în domeniul agroturismului. Din păcate, la nivelul județului nu există obiective finalizate prin programul SAPARD.

Gerlinde Knap

Carcasele de porc - clasificate după modelul UE

Încet - încet, România trebuie să se alinieze tuturor standardelor europene, o dată cu apropierea aderării la UE. Această aliniere se va produce, inevitabil, și în domeniul agricol, unde producătorii vor avea parte de noi și noi cerințe din partea statului, pentru a mai putea activa în această ramură a economiei după 2007. Nici producătorii de carne nu scapă de normele UE, în urma negocierilor României cu comisarii europeni fiind stabilit un nou sistem de clasificare a carcaselor de porcine, bovine și ovine, care va consta în departajarea carcaselor în unitățile de abatorizare în funcție de diferite clase de calitate și realizarea plății animalelor în conformitate cu această clasificare.

Introducerea sistemului în țara noastră este nu numai o cerință pentru integrarea României în Uniunea Europeană, ci este, în același timp, modalitatea cea mai sigură și rapidă de ameliorare a raselor de animale existente, de stimulare a crescătorilor de animale pentru îmbunătățirea calității cărnii, în ceea ce privește conținutul de carne în carcasă.

În acest sens au fost, deja, promovate o serie de acte normative, de către Ministerul Agriculturii (cum ar fi HG nr.267/2004 privind instituirea Sistemului de clasificare a carcaselor de porcine, bovine și ovine, Ordinul ministrului agriculturii, nr.259/2004, care aprobă Statutul Comisiei de clasificare a carcaselor de porcine, bovine și ovine sau Ordinul ministrului agriculturii nr.457/2004, care aprobă Normele tehnice de clasificare a carcaselor de porci.

În prezent, se află în curs de publicare un ordin al ministrului agriculturii, pădurilor și dezvoltării rurale, pentru aprobarea modelelor de cereri de autorizare pentru activitatea de clasificare a carcaselor, a formularelor-tip pentru atestatul de clasificator și pentru autorizația de clasificare, a modelelor rapoartelor de clasificare și a registrului agenților de clasificare.

Cosmin Mihuța

Agricultorii din zonele montane - sprijiniți de Uniunea Europeană

Zonele montane reprezintă mai mult de o treime din suprafața Uniunii Europene și 10 la sută din totalul populației. Aceste zone ocupă un loc special în cadrul politicilor UE, în domeniul agriculturii, 95 la sută din regiuni primind ajutor financiar în vederea dezvoltării sau reconversiei socio-economice.

Contribuția regiunilor montane este esențială pentru menținerea patrimoniului natural și cultural, pentru protecția mediului și calitatea producției alimentare.

Pentru sprijinirea agricultorilor din zonele montane cu handicapuri naturale, în cadrul politicilor de dezvoltare rurală se acordă compensații financiare în funcție de suprafață. La acestea se adauga și sprijinul pentru măsuri de agromediu, silvicultură, protecția patrimoniului rural și a mediului, ameliorarea terenurilor și inițiativa comunitară Leader+.

Având în vedere importanța acestor zone și conditiile specifice cu care se confruntă, politica UE vizează asigurarea utilizării continue a terenului agricol în vederea menținerii unei comunități rurale viabile, conservarea spațiului montan, întreținerea și promovarea sistemelor de exploatare agricolă durabilă, având în vedere în special normele de protecție a mediului.

Prin reforma Politicii Agricole Comune, o parte din fondurile alocate sistemului de plăți directe au fost direcționate către măsurile de dezvoltare rurală, în scopul sprijinirii regiunilor defavorizate în care se încadrează și zonele montane.

O dată cu intrarea în Uniunea Europeană, mai mult ca sigur, de câștigat vor avea și locuitorii zonelor montane de la noi, care acum o duc destul de rău. De altfel, încă dinainte de aderare, prin fondurile Sapard, UE a sprijinit dezvoltarea acestor zone, a agroturismului, a exploatațiilor agricole etc.

Cosmin Mihuța

Titlurile de proprietate vor fi înmânate gratuit

În ultima sa ședință, Guvernul a emis o ordonanță de urgență care stabilește că eliberarea și înmânarea titlurilor de proprietate asupra terenurilor agricole și forestiere se face gratuit. Până acum, persoanele fizice îndreptățite cărora le-au fost retrocedate terenurile trebuiau să achite o taxă pentru eliberarea și înmânarea titlurilor de proprietate, care era de 94.000 de lei. Comisiile județene pentru stabilirea dreptului de proprietate privată asupra terenurilor au informat că există un număr mare de titluri de proprietate neridicate de către proprietari din cauza posibilităților financiare reduse ale acestora și astfel Executivul a decis ca respectiva taxă să nu se mai plătească. Măsura se va aplica de la data intrării în vigoare a Ordonanței de urgență (la publicarea ei în Monitorul Oficial sau la data specificată în textul ordonanței).

În județul Arad, la sfârșitul lunii octombrie, procentul privind titlurile de proprietate eliberate de Comisia județeană pentru stabilirea dreptului de proprietate privată asupra terenurilor, era de 99,45%.

G. Knap

Semințe olandeze pentru legume
PREȚ DE PRODUCĂTOR!
PRIN
S.C. EUROSEEDS S.R.L.
ARAD, STR. MIORIȚA bl. 250, SC. B, Ap. 1
Telefon 219.990
luni, miercuri, vineri orele 9,00 - 14,00
marți, joi orele 9,00 - 18,00.
(0789160)

„Chirurgia plastică redă încrederea celor care apelează la ea”

✧ afirmă dr. Dan Micluța, deținătorul unicului cabinet de chirurgie estetică din Arad ✧

La doar 35 de ani, dr. Dan Micluța a demonstrat încă o dată că prin voință, muncă, perseverență și mai ales ambiție succesul este garantat. În cazul lui, succesul este reprezentat de înființarea primului cabinet de chirurgie plastică și estetică din Arad. Absolvent al Facultății de Medicină din Cluj, stagiar în mari clinici din țară și străinătate, dr. Micluța a avut posibilitatea de a-și practica meseria în Statele Unite sau Germania. Cu toate acestea, a ales Aradul. De ce a preferat Aradul marilor clinici din străinătate, de ce un cabinet privat în defavoarea spitalelor de stat și despre ce presupune chirurgia estetică am stat de vorbă cu dr. Dan Micluța.

- Domnule doctor, de ce tocmai chirurgie plastică?

- Am ales această specializare, pentru că mi se potrivește cel mai bine. Este o muncă migăloasă, dar deosebit de frumoasă. Ceea ce fac eu nu implică suferință, acest tip de chirurgie aducând doar bucurie, împăcare cu sine, înfrumusețare...

- V-ați specializat atât în țară cât și în străinătate...

- Într-adevăr. M-am specializat în Cluj, Timișoara, Arad. Am avut de asemenea burse de studiu în Brazilia, Statele Unite, am participat la numeroase cursuri, congrese, simpozioane...

- Nu ați fost tentat să rămâneți acolo?

- Cu siguranță, tentația există. Dar nu sunt adeptul muncii la stat. Iar în Statele Unite nu puteam să îmi permit deschiderea unui cabinet pe cont propriu. Am încredere în managementul privat și de aceea am decis să mă întorc acasă. Și nu regret că am făcut acest pas.

- Cum au fost începuturile afacerii pe cont propriu?

- Dificile. Am început activitatea în 2001. Birocrație, investiții mari, bani puțini. Ca orice început, nu a fost ușor. Mă consider însă un tip ambițios și sunt mulțumit de ceea ce am realizat până acum. Consider că dacă aș fi acceptat să lucrez într-un spital, fie el din țară sau din străinătate, m-aș fi plafonat. Nu aș fi putut să-mi demonstrez ceea ce pot să fac.

- Lucrați, totuși, și într-un spital...

- Am un cabinet și în incinta Spitalului „Sfântul Gheorghe” din Chișineu Criș. Acolo efectuez intervențiile care necesită mai mult timp și chiar spitalizare. În acest sens, voi amenaja pentru pacienții mei un salon ultra modern cu DVD, televizor, telefon mobil, baie proprie, intrare cu cartelă electronică...

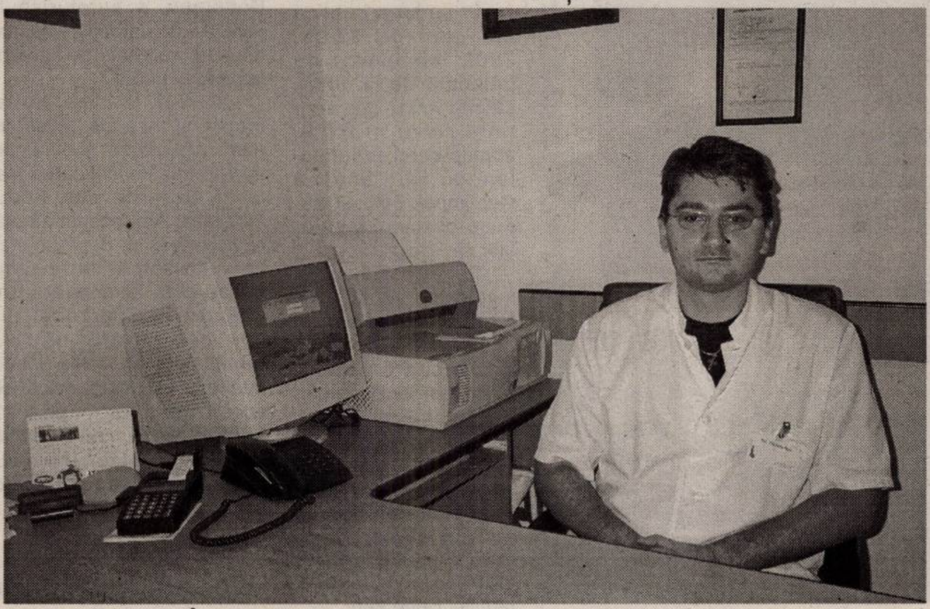

- Care este următoarea „provocare” la care vă gândiți ?

- Visul meu este acela de a-mi deschide o clinică. Și sper că îl voi putea concretiza.

- Revenind la activitatea dumneavoastră profesională... Care sunt intervențiile cele mai solicitate de către pacienții care vi se adresează?

- Pe primul loc în topul solicitărilor se găsesc lipoaspirațiile.

- Există riscuri?

- Nu există nici un fel de risc, exceptându-l pe cel al anesteziei, dacă îl putem numi așa. Pentru a nu ne expune riscurilor, nu putem însă să extragem mai mult de trei litri de lichid la o singură ședință.

- La cât se ridică o astfel de intervenție?

- La aproximativ 300 de Euro.

- În ce categorie de vârstă se regăsesc pacientele dumneavoastră. Aveți și pacienți bărbați?

- În general, pacientele care solicită lipoaspirații sunt între 25 și 35 de ani. Cât despre bărbați, până acum nu am avut o astfel de solicitare.

- După o astfel de intervenție trebuie ca pacientul să urmeze un regim alimentar special?

- Cu siguranță că, dacă nu respectă o dietă, pacientele se vor îngrășa și după o astfel de intervenție. Chiar dacă nu vor mai depune grăsime în zona unde s-a efectuat lipoaspirația, se găsesc alte zone ale corpului unde să își găsească ea loc. De aceea trebuie să fie atente la modul în care mănâncă și nu ar trebui să neglijeze exercițiile fizice.

- Implanturile la sân ce loc ocupă în topul solicitărilor?

- Se situează cam pe același loc cu lipoaspirațiile. De obicei se cer implanturile cu silicon. Nici la acest tip de intervenție nu există riscuri. Pacientele pot alăpta fără probleme chiar dacă au implant de silicon, nu există riscul cancerului mamar...

- Silicoanele trebuie înlocuite după o anumită perioadă?

- În general, ele au o garanție de aproximativ 30 de ani. Dar, în timp, sânii se „mai lasă“ și multe sunt pacientele care solicită implanturi noi după 15 ani.

- Care sunt mărimile acestor implanturi?

- Ele pot ajunge până la 450 cmc. În general însă, volumul solicitat se situează în jurul a 200 de cmc.

- Cum reacționează pacientele în fața unei astfel de intervenții?

- Le este frică. Pacienții, în general, au nevoie de consiliere înainte de intervenția propriu-zisă. Oamenilor le este teamă de necunoscut. Unii vin pentru că au, cu adevărat, nevoie de o anume intervenție, iar alții vin doar de dragul de a schimba ceva în look. Adevărul e că după corectarea unor părți ale corpului se schimbă ceva în psihicul pacientului, capătă încredere în sine...

- Ce alte intervenții vă sunt solicitate?

- Oferta în această specializare este foarte vastă: retușuri la nas, la ochi, peeling chimic, măriri de buze, de penis, scoaterea varicelor în doar câteva minute, corecturi la pleoape, lifting facial...

- Vă mulțumim și vă dorim mult succes!

Madiana Popescu

Fă un gest frumos de sărbători.
Iar la anul rămâi aproape de cei dragi.
Motorola C115 12$
Sony Ericsson T105 19$
Siemens A57 25$
Nokia 1100 33$
Sagem MyC2-2 59$
Sony Ericsson T230 59$
Siemens M55 79$
Samsung X100 79$
Siemens MC60 84$
Siemens SL 55 109$
Samsung A800 109$
Sony Ericsson T610 125$
Samsung X600 169$
CONNEX
Abonează-te la Connex şi ai:

50% reducere la abonament un an întreg.

20 de minute gratuite lunar, pe viață*.

Prețurile nu includ TVA. Telefoanele sunt oferite în limita stocului disponibil. Ofertă valabilă până la 31 Decembrie 2004.

*Minute naționale, ofertă valabilă numai în județele: Alba, Arad, Bihor, Bistrița-Năsăud, Brașov, Covasna, Cluj, Harghita,Maramureș, Mureș, Sălaj, Satu-Mare, Sibiu, Iași, Bacău, Suceava, Botoșani, Neamț, Vaslui, Tulcea, Dolj, Argeș, Caraș-Severin.

(com./2004)

Familia Bedelean a constatat pe propria-i piele

Cămătarii nu au scrupule

(Urmare din pagina 1)

În ceea ce urmează, și probabil, în alte numere, vom încerca să demonstrăm faptul că Gheorghe Șimăndan și firma pe care o coordonează, Californ Construction SRL, cu sediul actual în localitatea Hodișel, comuna Olcea, județul Bihor (fostul sediu a fost în localitatea Urvișul de Beliu, nr.37, comuna Hășmaș, județul Arad), nu sunt străini de unele acte de cămătărie comise de către soția sa. Despre mutarea strategică a sediului social al SC Californ Construct SRL în alt județ, vom discuta într-un alt material.

Astăzi vă prezentăm cazul familiei Bedelean, din Arad, ai cărei membri au căzut în plasa ingenios țesută de către Eugenia Șimăndan, cea care a susținut în fața noastră că A ACORDAT împrumuturi în bani dar, atenție! FĂRĂ A PERCEPE NICI UN FEL DE DOBÂNDĂ!

Facerea de bine ...

Sunt unele clipe în viață, plăcute sau mai puțin plăcute, pe care nu le uiți câte zile trăiești. Nu facem referire aici la ziua căsătoriei sau, de pildă, la zilele în care ți s-au născut urmașii, ci la acea clipă de nesăbuință care îți poate schimba, ție și familiei tale, întreg cursul vieții. Familia Bedelean din Arad este una dintre numeroasele victime ale Eugeniei Șimăndan. Capul familiei Bedelean, Gheorghe, este șofer de camion și este mai mult plecat din țară, în timp ce soția sa, Florica, lucrează la o firmă de confecții, se ocupă de treburile casei și de fiica lor Adriana. Mai bine zis se ocupa de treburile casei, pentru că de câțiva ani membrii familiei Bedelean locuiesc pe unde apucă pentru că și-au pierdut locuința pe care o aveau în cartierul Aradul Nou, pe strada Ogorului, nr.45. Ba chiar mai mult, le-a fost luat, în mod abuziv, după cum susțin ei, și autoturismul Dacia pe care tocmai îl cumpăraseră.

Într-una din zile, Gheorghe Bedelean a fost căutat de către cumnatul său Nicolae Roșca, din localitatea Satu Mare, comuna Secusigiu, care l-a convins să gireze cu casa un împrumut al acestuia: „Mi-a zis că vrea să ia 100 de milioane de lei împrumut cu camătă, 10% pe lună, și că are nevoie de garanție imobiliară. Mi-a promis că îmi dă și mie 20 de milioane de lei și cum aveam nevoie de bani ca să-mi renovez casa, am acceptat. M-am dus la un notar ca să facem actele și, acolo, l-am întâlnit pentru prima oară pe Țole Aurel, pe Jan - cumnatul lui, și pe Sorin (Gheorghe Bedelean nu știe care este numele de familie al acestora, n.n.). După ce au fost gata actele, notarul s-a uitat peste ele și le-a rupt, spunând că el nu face ilegalități și ne-a scos afară. Am ieșit afară și ne-am dus la alt notar, la Flueraș Petru, care ne-a spus să venim după o jumătate de oră să semnăm actele. Când am revenit, notarul m-a întrebat dacă știu ce semnez, dar nu mi-a citit textul acelor acte. După ce am semnat, actele respective au fost luate de către Țole, Jan și Sorin. Atunci, notarul i-a spus lui Țole Aurel - uite cum te-ai îmbogățit peste noapte cu două case (tot atunci o altă familie a luat bani împrumut și a semnat un contract de vânzare - cumpărare pentru apartamentul la bloc pe care îl dețineau, n.n.). De-abia după câteva luni, când mi-a venit hârtia de evacuare am aflat că, de fapt, eu am semnat un contract de vânzare - cumpărare nu unul de ipotecă cum mi-a zis cumnatul meu și cum am crezut și eu.“

Eugenia Șimăndan preia „afacerea“

În 2 septembrie 1999, Gheorghe Bedelean împreună cu Aurel Florin Țole au întocmit un contract de vânzare - cumpărare pentru acel imobil constând din casa de locuit cu construcțiile anexe și terenul aferent în suprafață de 614 mp, situat în Arad, str. Ogorului nr.45. Prețul trecut în contractul respectiv a fost de o sută de milioane de lei, aceeași sumă pe care cumnatul său a împrumutat-o de la Aurel Țole și pentru care a girat cu casa lui Gheorghe Bedelean.

Gheorghe Bedelean, victimă a facerii de bine dar și a naivității sale

În 18 septembrie 2001, Aurel Țole se hotărăște să vândă casa pe care a dobândit-o, și își găsește cumpărătorul în persoana Eugeniei Șimăndan. Aceasta din urmă cumpără casa în numele firmei SC Cimentul Comimpex SRL Arad, care își avea atunci sediul în Micălaca, zona III, nr.362/a (în prezent sediul societății este pe strada Avrig nr.45), și al cărei administrator este. În această societate comercială ea îl mai are ca asociat, cu 5 părți sociale, însumând 0,19% din capitalul social al firmei, pe Stelian Popa, din localitatea Archiș nr.168, județul Arad. Peste doar câteva luni, prin iulie, august 2003, Eugenia Șimăndan vinde casa unei alte persoane în posesia căreia se află și azi.

Încep demersurile pentru evacuare

La începutul anului 2002, Eugenia Șimăndan face o adresă către Judecătoria Arad, prin care solicită dispunerea unei Ordonanțe președințiale prin care cere evacuarea din imobilul care aparține firmei, pe care o conduce, a lui Aurel Florin Țole. Prin sentința civilă nr.1298/18.02.2002, pronunțată de către Judecătoria Arad, a fost admisă cererea de Ordonanță președințială formulată de SC Cimentul Comimpex SRL, și se dispune evacuarea necondiționată a lui Aurel Țole. Numai că, în imobilul respectiv nu locuia, și nici nu a locuit vreodată Adrian Țole, ci familia Bedelean. Fapt pentru care, în 26 august 2002, Eugenia Șimăndan mai solicită o Ordonanță președințială pentru evacuare în care specifică următoarele: „Numitul Aurel Florin Țole a continuat să rămână în imobil, refuzând să-l predea cumpărătoarei - societății noastre și, mai mult, găzduiește pe termen mediu și lung, cunoscuți și rude ale lui, în momentul de față pe numiții Bedelean Gheorghe, Bedelean Florica și Bedelean Adriana“.

În ședința publică din data de 17.09.2002, completul de judecată de la Judecătoria Arad, prin sentința civilă nr.6179, admite cererea formulată de SC Cimentul Comimpex SRL, și dispune evacuarea pârâților din imobil.

Eugenia Șimăndan investește sentința cu formulă executorie și în 12 iunie 2003 trece la evacuarea membrilor familiei Bedelean din imobilul pe care l-au deținut și pe care l-au pierdut, așa cum spuneam, pentru suma de o sută de milioane de lei luați cu împrumut. De aici se declanșează calvarul familiei Bedelean.

Evacuați în lipsă

Nu lipsit de importanță este faptul că, la evacuare, executorul judecătoresc a fost însoțit, pe lângă polițiști, de împuternicitul familiei Șimăndan, Ioan Vili Fizidean, cel care și-a dezvoltat o afacere (bar cu streap-tease și restaurant) într-un spațiu de lângă Abatorul vechi, clădire aparținând familiei Șimăndan și unde își au sediul social unele firme ale respectivei familii.

Am făcut această paranteză, deoarece Ioan Fizidean este acela căruia executorul judecătoresc i-a predat în custodie, pentru păstrare, toate bunurile familiei Bedelean. De menționat ar mai fi faptul că, la data și ora efectuării operațiunii de evacuare, nici un membru al familiei Bedelean nu a fost la domiciliu, așa cum se arată și în procesul - verbal întocmit cu acea ocazie: „debitorii urmăriți nu au fost prezenți la domiciliu, deși li s-a comunicat termenul de evacuare. În jurul orei 13,45 s-a prezentat la fața locului minora Adriana Bedelean care a venit de la școală și care ne-a condus până la locul de muncă al mamei sale. Până la sosirea debitoarei urmărite au fost scoase afară toate bunurile mobile, imobilul fiind gol. Toate bunurile găsite în locuință sunt menționate în lista de bunuri care face parte integrantă din procesul - verbal. În casă au mai rămas materiale de construcții, cărămizi, bolțari(...). Bunurile cuprinse în listă au fost predate în custodia Dl. Fizidean Ioan - Vili“.

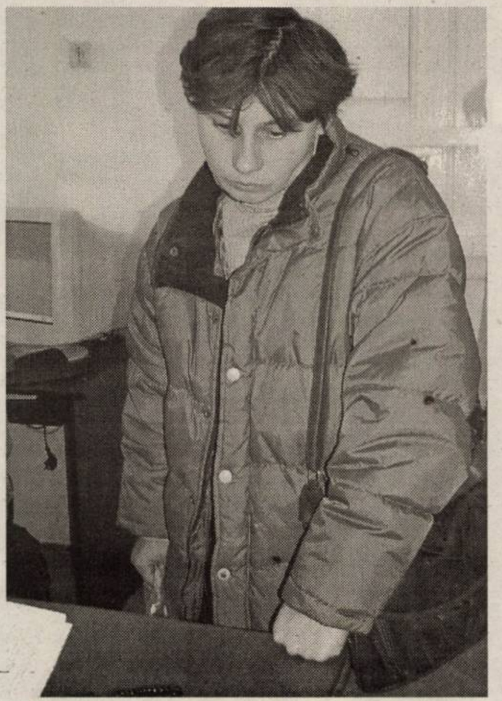

Florica Bedelean n-ar fi crezut niciodată că va ajunge în stradă

Mai de voie, mai luată pe sus, Florica Bedelean s-a urcat împreună cu fiica ei de 13 ani într-unul dintre cele două camioane în care erau încărcate bunurile evacuate (din spusele Floricăi Bedelean, camioanele aparțineau uneia dintre firmele familiei Șimăndan) și au pornit spre depozitul firmei Californ Construct și al firmei Cimentul Comimpex, după cum ne-a spus Eugenia Șimăndan, situat în Micălaca, zona III. Tot aici a fost dus, după spusele Floricăi Bedelean, și autoturismul Dacia, care a fost parcat în incinta depozitului de materiale de construcții aflat la piciorul podului.

„A venit la mine, la camion, o femeie și mi-a zis să semnez ceva hârtii. Am refuzat și mi-a zis că dacă nu semnez îmi descarcă toată mobila și lucrurile sub podul de la Micălaca. Am început să plâng și eu și fiica mea, iar după un sfert de oră au venit șoferii de la camioane și ne-au dus la o cunoștință de-a noastră în Sânicolau, unde am descărcat lucrurile. Dacia, însă, a rămas la ei în curte. Poate nu se întâmpla așa dacă era și soțul meu acasă, dar a fost în plecat în cursă, în străinătate“ - ne-a relatat Florica Bedelean despre cum s-au derulat lucrurile după ce a fost evacuată din casă.

Dacia a devenit casa paznicului familiei Șimăndan

Așa cum v-am spus, printre bunurile familiei Bedelean s-a aflat și un autoturism Dacia cu nr. AR-03-HBJ (prins la poziția 41 a listei), pe care Gheorghe îl cumpărase de la Marius Sorin Popa și pe care încă nu reușise să-l înmatriculeze. Acest autoturism nu a mai intrat niciodată în posesia familiei Bedelean, deși Ioan Fizidean trebuia să-l predea, avându-l în custodie.

„În bord la Dacie aveam actele mașinii. Când s-a dus cumnata mea după mașină, Eugenia Șimăndan i-a dat doar actele înapoi și i-a zis că dacă îmi trebuie casa înapoi, să-i dau 20.000 de EURO. De unde să am eu atâția bani? Când m-am dus eu după mașină, Dacia nu mai era în curte la depozitul firmei Californ. Mi-au zis că au dus-o viazavi de Liceul textil, unde familia Șimăndan construia o casă. Era în ianuarie anul acesta. Am fost să-mi iau mașina de acolo, dar nu am putut pentru că nu mai avea roți și nici motor. În ea dormea paznicul care păzea casa aflată în construcție. O vecină mi-a spus că l-a văzut pe șeful de echipă că a luat motorul de pe Dacie. Vrând să-mi recuperez mașina, am vorbit cu sectoristul din acea zonă, dar el mi-a zis că nu se bagă. Zilele trecute am făcut reclamație la Poliție, la domnul Gudiu, și mi-a zis că o să mă sune să-mi spună ce s-a rezolvat. Pe lângă Dacie, mai am de recuperat mai multe materiale de construcții: ciment, bolțari, parchet, faianță, chiar și doi porci, pe care i-am avut în coteț când a venit executorul“ - ne-a mai spus Gheorghe Bedelean.

Declarații contradictorii

Contactată de către noi, Eugenia Șimăndan neagă acuzațiile care i se aduc și face următoarele precizări: „Am cumpărat acel imbol de la numitul Țole. În 12 iunie 2003, întrucât nu mi s-a pus la dispoziție imobilul, s-a făcut acțiunea de evacuare. Nu am fost prezentă la evacuare, iar camionul, rețineți a fost doar un singur camion, nu două cum susține familia Bedelean, a fost al meu personal, nu al firmei Californ, și a fost descărcat la locul indicat de către Florica Bedelean. Camionul respectiv nu a fost niciodată în depozitul firmei Californ și nici al firmei Cimentul Comimpex. De asemenea, nu știu ca Dacia să fi fost dusă acolo, ea a rămas în fața casei de pe strada Ogorului nr. 45. Nu știu dacă și cum a ajuns în fața Liceului textil, acolo unde este în construcție casa pe care o construiește Gheorghe Șimăndan. De fapt, am fost întrebată de către polițiști, în urmă cu un an și acum câteva zile, de soarta mașinii și am spus că nu știu nimic. Cât privește faptul că aș fi vorbit cu sora lui Bedelean, nu este adevărat. Nu m-a căutat nimeni la depozit pentru a discuta despre casă sau mașină. Cel puțin nu rețin să fi vorbit cu cineva. Vreau să mai spun că Florica Bedelean a declarat și a semnat că în urma evacuării și-a preluat toate bunurile. Cu materialele de construcții rămase pe Ogorului 45 nu știu ce s-a întâmplat, pentru că eu am vândut casa la câteva luni după aceea.“

În privința Daciei și a camionului, Ioan Vili Fizidean ne prezintă aceeași variantă ca și Eugenia Șimăndan. „Dacia a fost scoasă în stradă, în fața casei de către executorul judecătoresc și acolo a rămas. Sută la sută. Boscârțele și ce mai avea familia Bedelean au fost încărcate într-un camion și au fost duse unde a zis femeia.“

Însă, cu toate că sunt, așa cum v-am prezentat mai sus, în relații de afaceri, Ioan Fizidean a contrazis-o flagrant pe Eugenia Șimăndan, spunându-ne că aceasta a fost în ziua aceea la casa de pe Ogorului nr.45: „Doamna Șimăndan nu a participat efectiv la evacuare. A trecut pe acolo dimineața, dar nu a stat. A văzut cum au stat lucrurile și a plecat repede.“

◆◆◆

Cum veți vedea, zilele următoare, acest caz este doar o verigă dintr-un lanț de inginerii financiare puse la cale de familia Șimăndan. Cu ajutorul relatărilor și informațiilor oferite de către cei păgubiți, și nu sunt puțini, dar și cu ajutorul unor instituții vom merge pe firul acestui „lanț“ incredibil de ingenios ticluit. Urmăriți-ne!

Foto: Viorel Musca

La alegerile generale
se decide viitorul tău.

Ce faci?

Lași pe alții
să-ți hotărască soarta...

Sau hotărăști chiar tu?

Nu-i lăsa pe alții
să decidă în locul tău!

VOTEAZĂ!
PE 28 NOIEMBRIE!

(com. /2004)

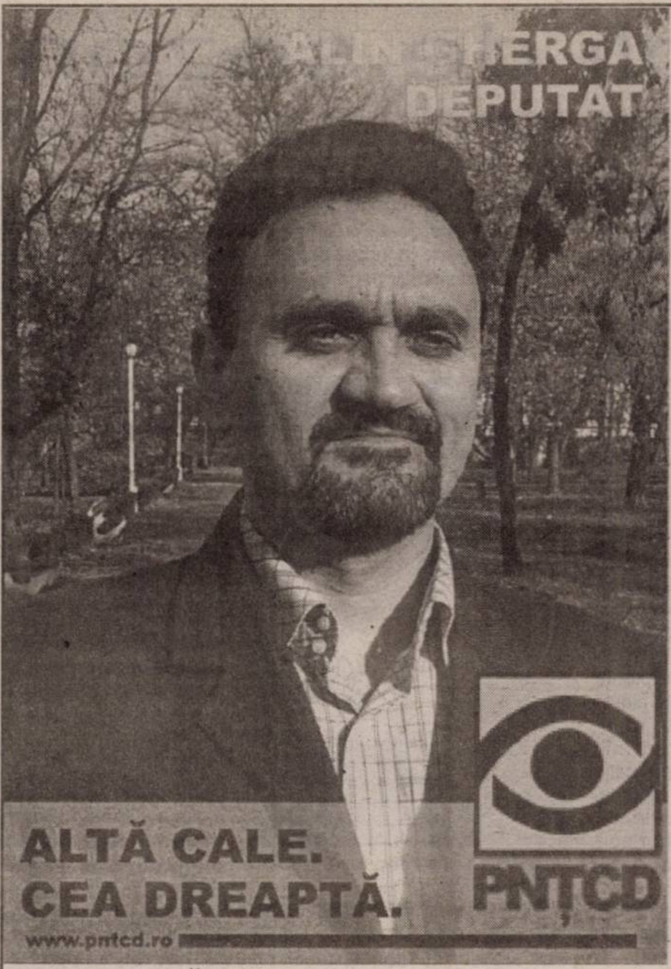

BIOGRAFIE

- născut în Arad la 04 ianuarie 1968 din familie de profesori.
- studiile făcute în Arad, licențiat în drept în 1996 la Cluj-Napoca.
- ortodox, căsătorit din 1998 cu Monica.
- din 1996 avocat în Baroul Arad, din 2003 asociat la „Gherga-Costea și asociații" societate de avocatură.
- membru PNȚCD din 1992, în prezent Președintele PNȚCD Arad.
- membru fondator al Societății „Amicii Regelui Mihai".
- a pledat pentru Majestatea Sa Regele MIHAI I în procesele de restituire a Castelului Săvârșin.

Suntem ARĂDENI. Ca tine.
Suntem MÂNDRI de asta. Ca și tine.
Trăim ALĂTURI de TINE .
Împreună știm ce este mai bine pentru NOI.
De aceea te invităm să alegi o echipă de ARĂDENI.
Aceea a PNȚCD.
Pentru că noi am ales ALTĂ CALE. CEA DREAPTĂ.
TU CE ALEGI?

(0768146)

La ședința Consiliului Local Șicula

Un imobil generează dispute aprinse între autoritățile locale

În cadrul ședinței Consiliului Local Șicula, unul dintre punctele aflate pe ordinea de zi a generat discuții foarte aprinse. Este vorba despre propunerea primarului Aurel Radița de a da spre închiriere o clădire din satul Gurba, aflată în proprietatea Primăriei, în acest sens existând două solicitări: una din partea celui care ocupă în prezent spațiul respectiv, iar cealaltă a unui consilier local.

Un imobil cu probleme

În realitate, lucru neînțeles de majoritatea celor prezenți, după ce acest punct a fost inclus pe ordinea de zi și supus votului aleșilor locali, primarul a insistat să fie retras și amânat pe motiv că dorește să clarifice unele aspecte legate de situația imobilului. Despre ce fel de aspecte este vorba, nu am reușit să aflăm. În orice caz, această schimbare bruscă a stârnit nedumerirea celor prezenți, care doreau să afle motivele ce l-au determinat pe Aurel Radița să ceară acest lucru, din moment ce el era inițiatorul proiectului. După ce petiția primarului a fost respinsă, au început discuțiile pe marginea proiectului, generate de iritarea lui Aurel Sav, cel care locuiește în prezent în clădirea cu pricina și care nu înțelegea din ce motive i se refuză dreptul de a închiria spațiul în cauză.

Chirie fără bani...

Povestea este, însă, mai complicată decât pare. Imobilul, înregistrat la Primărie, până nu demult ca locuință de serviciu, a fost închiriat unei persoane care nu mai locuiește acolo de mult timp. Cu toate acestea, contractul de închiriere nu a fost reziliat decât în 2003. Între timp, însă, în anul 2002, în clădire se mută, cu familia, Sav Aurel care locuiește acolo și în prezent. Cine i-a dat domnului în cauză cheile pentru a intra în imobil și cum de nimeni nu s-a sesizat că acesta locuia acolo ilegal, fără a plăti chirie, este o întrebare la care nimeni nu pare să aibă răspuns. Cert este că, în 2002, după ce familia Sav s-a mutat în spațiul respectiv, d-l Sav, bine intenționat, s-a prezentat la Primărie cu o cerere pentru a lua în chirie spațiul cu pricina. Atunci, i s-a comunicat, în scris, că acest lucru nu este posibil deoarece există deja un contract de închiriere pentru spațiul în cauză care trebuie reziliat. Ceea ce s-a întâmplat, însă, de-abia în 2003. În același an, Ionel Cârja, consilier local din vara lui 2004, depune o cerere pentru a închiria un spațiu în cadrul aceluiași imobil unde deschide o farmacie veterinară.

Locuință sau cabinet veterinar?

În luna martie 2004, Primăria a schimbat destinația imobilului din locuință de serviciu în spațiu de comercial, după ce același Ionel Cârja a făcut o cerere în scris prin care își exprima intenția de a închiria și restul imobilului pentru a deschide un cabinet medical veterinar care să funcționeze și ca centru de însămânțări. Între timp, în opinia funcționarilor de la Primăria Șicula, cererea lui Sav s-a perimat deoarece au trecut doi ani de la înregistrarea ei, timp în care acesta nu s-ar mai fi interesat deloc de situația juridică a spațiului respectiv, cu toate că locuiește acolo. Interesant este că, deși secretarul Consiliului Local a precizat că la dezbateri nu au dreptul să participe părțile direct interesate, în timp ce Aurel Sav a fost rugat să părăsească sala, consilierul local în cauză nu a găsit de cuviință să facă acest lucru decât după o nouă citire a regulamentului; când proiectul de hotărâre a fost supus la vot.

În cele din urmă, după dezbateri îndelungate și argumente pro și contra aleșii locali au considerat că ar fi mai avantajos pentru locuitorii din zonă dacă în spațiul respectiv ar funcționa un cabinet veterinar. În concluzie, proiectul a cărui amânare a fost cerută de primarul Radița a fost votat de consilieri cu amendamentul ca spațiul respectiv să fie folosit exclusiv ca și cabinet medical veterinar. În concluzie, la licitația pentru clădirea respectivă nu se poate înscrie decât cineva care o va folosi doar cu scopul mai sus menționat, adică consilierul Cârja și în nici un caz Aurel Sav, deținătorul unei brutării în localitate...

Anca Hălmăgean
Foto: Șt. Matyaș

Boli de sezon

◆ **Gripa.** Această boală apare de obicei în cadrul unei epidemii de gripă. Începe brusc cu febră mare (39-40°C), dureri de cap, dureri musculare, oboseală generalizată, roşeaţa ochilor, strănut, secreţie nazală crescută. Infecţia este cauzată de virusul gripal. Simptomele sunt mult mai grave, iar complicaţiile sunt mai frecvente la copiii mici, vârstnici, fumători şi la persoanele care lucrează în medii cu praf, fum, gaze toxice.

Necomplicată, gripa durează până la 7-8 zile, dar suprainfecţia cu microbi prelungeşte durata bolii. Tratamentul cu antibiotice nu are efect asupra virusului gripal, dar este indicat doar de medic în cazul în care se constată o complicaţie bacteriană. În gripă se administrează medicaţie simptomatică: antitusive, siropuri expectorante, soluţii nazale, analgezice, antipiretice, inhalaţii cu uleiuri din plante (Inhalant) sau cu ceaiuri din plante (cimbru, mentă, soc). Se recomándă repaus într-o cameră călduroasă, bine aerisită, alimentaţie uşoară, bogată în lichide, legume, fructe, lactate, ceaiuri călduţe, preparate din: soc, cimbrişor, mentă, pătlagină, scai-vânăt, îndulcite cu miere ± lămâie.

Metoda preventivă cea mai eficientă pentru gripă o constituie vaccinul antigripal.

◆ **bronşita acută** este o inflamaţie a bronhiilor ce poate fi cauzată de o infecţie virală (virusul gripei, guturaiului, pojarului etc.) sau microbiană (pneumococ, stafilococ, streptococ etc.).

De cele mai multe ori, bronşita urmează după infecţii ale nasului (rinita), gâtului (faringita), laringelui (laringita) şi traheei (traheita). De aceea, uneori bronşita ia aspectul de traheo-bronşită. Simptomele principale sunt: tuse chinuitoare, cu spută puţină (la început), dureri în piept, răguşeală, stare febrilă (uneori peste 38°C). După 3-5 zile, bolnavul elimină spută mucoasă, albicioasă şi apoi purulentă. Evoluţia bolii este mai uşoară în cazul infecţiei virale decât cu bacterii. Durata bolii este în funcţie de rezistenţa organismului, până la 10-15 zile. Netratată, bronşita poate deveni cronică. La apariţia primelor simptome, trebuie să vă prezentaţi la medic, pentru a primi un tratament adecvat.

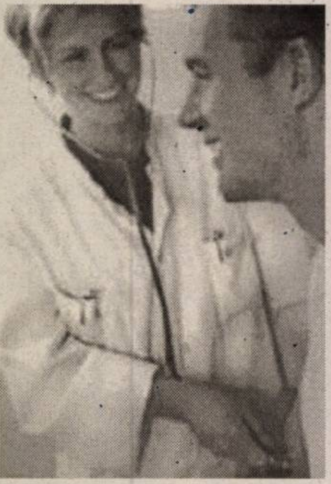

◆ **pneumonia** constă în inflamaţia parţială sau totală a unuia sau ambilor plămâni. De obicei, boala este produsă de virusuri şi microbi, mai rar de paraziţi şi ciuperci microscopice, de substanţe alergice sau toxice.

a) pneumonia virală începe ca o gripă cu frisoane, febră (39-40°C), tuse fără expectoraţie, respiraţie frecventă, puls rapid, dureri de cap, dureri musculare, strănut, scurgeri de secreţie nazală, slăbiciune generală. Dacă nu se complică, boala durează 7-14 zile. Complicaţiile se datorează suprainfecţiei plămânilor cu microbi saprofiţi, existenţi în mod normal în gură şi căile respiratorii. Tratamentul este acelaşi cu cel din gripă.

b) pneumonia bacteriană survine brusc, de obicei după o răceală puternică, la persoane cu rezistenţă slabă la infecţii, la persoanele alcoolice, ca o complicaţie a unei pneumonii virale. Apar frisoane puternice, febră mare (39-40°), tuse seacă, chinuitoare, dureri toracice accentuate de tuse, respiraţie greoaie, rapidă, puls frecvent. Apoi tusea este urmată de eliminarea unei spute ruginii, sangvinolente şi apoi cu un aspect alb-gălbui. Unele pneumonii se complică cu pleurezie (apă la plămâni). De aceea, prezentarea la medic, de la apariţia primelor simptome, este foarte importantă. Nu luaţi antibiotice din proprie iniţiativă sau la sfatul persoanelor neavizate.

◆ **Pentru a preveni infecţiile respiratorii e nevoie de menţinerea unei imunităţi crescute a organismului**. Pentru aceasta alimentaţi-vă corect, dormiţi suficient, evitaţi excesul de alcool şi de tutun. Sunt recomandate suplimente alimentare care conţin ginseng, multivitamine şi multiminerale. Cătina, polenul, propolisul, extractele de Echinaceea, algele marine sunt mijloace naturale care ne pot menţine o imunitate crescută a organismului.

◆ **Tot pentru prevenirea infecţiilor respiratorii e bine să evitaţi spaţiile aglomerate, persoanele răcite, să vă spălaţi, cât mai des, pe mâini.**

◆ **Persoanele trecute de 60 de ani, bolnavii cu afecţiuni cronice, persoanele expuse prin meseria lor (cadre medicale, funcţionari publici etc.) sunt sfătuite să-şi administreze vaccinul antigripal.**

Gripa - un motiv de îngrijorare

● Potrivit avertizărilor OMS, în 2004 gripa ar putea provoca prima pandemie a mileniului

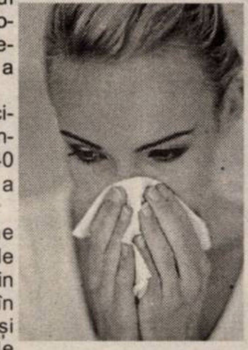

La recomandarea OMS, în ţara noastră funcţionează începând din acest an, prin ordin al Ministerului Sănătăţii, un comitet naţional de intervenţie în caz de pandemie şi comitete similare la nivelul judeţelor, ce au rolul de a elabora şi aplica planul de supraveghere, control şi izolare a cazurilor de gripă.

Specialiştii susţin că ciclicitatea cu care se manifestă pandemiile de gripă este de 10-40 de ani, iar data ultimei apariţii a fost anul 1967.

Dincolo de faptul ce ne apropiem de pragul de 40 de ani, evoluţia atipică a gripei din ultima perioadă (răspândire în salturi geografice) precum şi apariţia unor noi tulpine de virusuri la păsări şi porci sporesc considerabil riscurile.

Populaţia trebuie să ştie că există soluţii atât de prevenţie cât şi de tratament. Recent s-a descoperit o nouă clasă de medicamente care acţionează asupra virusului gripal, oprindu-i multiplicarea şi răspândirea în organism - **inhibitorii de neuraminidază**. Marele avantaj adus de acestea constă în faptul că sunt capabile să stopeze evoluţia gripei, indiferent de tulpina din care acesta provine, rezolvând astfel problema ridicată de apariţia unor noi forme de virus neincluse în vaccinuri.

La noi în ţară a fost omolgat un asemenea medicament - **oseltamivir (Tamiflu)**. El este disponibil în farmacii şi se administrează doar la recomandarea medicului, atât pentru prevenţie - reduce cu 89% riscul răspândirii în cazul contactului cu persoane bolnave, cât şi pentru tratamentul gripei la adulţi şi la copii.

În urma studiilor clinice, s-a constatat că **Tamiflu** determină reducerea cu 38% a severităţii bolii, cu 67% a apariţiei complicaţiilor secundare - bronşita, pneumonia, sinuzita şi cu 37% a duratei bolii.

Medicul vă răspunde!

● **A.M., 26 ani, Arad.** Pentru a combate insuficienţa galactogenă, beţi ceaiul preparat din: salvie (40 g), hamei (40 g) şi frunze de nuc (20 g). O linguriţă din acest amestec se pune în 200 ml apă clocotită şi se infuzează 10 minute. Se beau 2 căni pe zi, dimineaţa şi seara. Faceţi o cură cu miez de migdale dulci (6-12 bucăţi pe zi). Se găsesc la magazinul „Natural" (str. A. Mureşanu nr. 1).

● **A. T., 38 ani, Ineu.** În hipertiroidism, alături de tratamentul prescris de medicul endocrinolog, puteţi lua tinctură de păducel, câte 15 picături de 3 ori pe zi, care calmează tulburările cardiovasculare asociate (palpitaţii, precordialgii, creşteri tensionale).

● **O. P., 41 ani, Arad.** Infuzia din flori de soc, 1-2 linguriţe de flori la 250 ml apă clocotită, are efect puternic sudorific (provoacă transpiraţia) şi antinevralgic. Este foarte eficientă pentru combaterea răcelilor şi a febrei. Se beau 2-3 ceaiuri pe zi, călduţe. Cu această infuzie se pot face şi inhalaţii, în cazul rinitelor. Ca mijloc de imunostimulare puteţi folosi **BIOSTIMULATOR HERCULES** care este o pastă compusă din cătină, polen şi miere naturală. Se administrează 2 linguriţe cu vârf, de 3 ori pe zi, după mese. De asemenea, **tinctura de propolis** (30%), de 3 ori câte 15 picături pe zi, administrată cu miere este foarte eficientă în combaterea infecţiilor şi creşterea imunităţii naturale a organismului. **Siropul concentrat de cătină** este o sursă excelentă de vitamine naturale.

1 din 10 adulţi peste 40 de ani pot avea

Bronhopneumopatie Obstructivă Cronică (BPOC)

Conform datelor comunicate cu ocazia Zilei Mondiale a BPOC, din 17 noiembrie a.c., cel puţin 10% din populaţia cu vârsta peste 40 de ani din întreaga lume poate suferi de BPOC. Conform acestor date această afecţiune este de trei ori mai frecventă decât se estimase anterior (2-3%).

BPOC este o boală pulmonară cronică devastatoare, care alterează progresiv capacitatea respiratorie a bolnavului. Organizaţia Mondială a Sănătăţii (OMS) estimează că BPOC ucide anual în întreaga lume peste 2,75 milioane de persoane. La nivel mondial, această boală se situează pe locul patru între cauzele principale de deces. Deşi această afecţiune reprezintă singura cauză majoră de mortalitate în creştere în întreaga lume, ea continuă să fie puţin conştientizată şi slab diagnosticată.

„Vestea bună este că dispunem de tratamente eficiente care încetinesc progresia bolii şi pot îmbunătăţi viaţa pacienţilor cu BPOC. Pacienţii pot beneficia de efectele acestor terapii doar dacă vom înceta să ignorăm această afecţiune", a comentat dr. Leo Fabri, preşedinte al Comitetului Executiv al Programului de Iniţiativă Globală pentru Boala Pulmonară Obstructivă Cronică (GOLD) şi organizator al Zilei Mondiale a BPOC.

„38% din populaţia adultă din România, adică aproximativ 7 milioane de persoane, fumează. Acesta este principalul factor de risc al BPOC. Conform vechilor date epidemiologice, în România, prevalenţa acestei afecţiuni este estimată la 2,5-3% din populaţia adultă, adică peste 500.000 de bolnavi. Extrapolând însă datele comunicate recent la nivel mondial, prevalenţa reală în România este de peste 1 milion de cazuri de BPOC. La acest nivel putem spune că prevalenţa BPOC se poate compara cu aceea a cardiopatiei ischemice", spune prof. dr. Miron Bogdan, lider GOLD în România.

BPOC rămâne adesea nediagnosticat, până când ajunge în stadii avansate şi afectează semnificativ calitatea vieţii pacientului.

„De aceea, cu cât diagnosticăm mai devreme această boală, cu atât putem oferi tratamente mai eficiente pacienţilor cu BPOC. În acest moment toate metodele terapeutice moderne folosite în tratamentul BPOC în întreaga lume, sunt aplicate şi în România", adaugă prof. dr. Miron Bogdan, lider GOLD în România. GOLD este o organizaţie internaţională non-profit ce urmăreşte ameliorarea îngrijirii bolnavilor cu BPOC din întreaga lume. Pentru identificarea bolnavilor cu BPOC în stadii mai precoce, Comitetul GOLD a elaborat chestionarul „Ar putea fi BPOC"?, ce conţine 5 întrebări simple privitoare la simptomele BPOC:

1. Tuşeşti de mai multe ori pe zi, în cele mai multe zile?
Da
Nu

2. Elimini sputa (adică flegmă) din piept în cele mai multe zile?
Da
Nu

3. Oboseşti şi rămâi fără suflu înaintea altora de aceeaşi vârstă
Da
Nu

4. Ai peste 40 de ani?
Da
Nu

5. Fumezi sau ai fumat cândva?
Da
Nu

Dacă ai răspuns „da" la cel puţin trei întrebări poţi să ai BPOC. De aceea consultă-ţi doctorul şi fă un test simplu de respiraţie.

Pagină realizată de
dr. Maria Filimon

DISFUNCŢII SEXUALE MASCULINE

Clinica ON tratează folosind cele mai moderne metode:

PROBLEME DE POTENŢĂ
ERECŢIE SLABĂ, INCOMPLETĂ
EJACULARE PRECOCE

CAMERE DE AŞTEPTARE PRIVATE
DISCREŢIA PACIENTULUI GARANTATĂ

(c.785/2003)

ON CLINIC
CENTRU MEDICAL INTERNATIONAL

Informaţii şi programări: Bucureşti: 021-3111929 Iaşi: 0232-265551
Baia Mare: 0262-214243 Braşov: 0268-333989 Constanţa: 0241-548461
Timişoara 0256-302588

www.onclinic.ro

FORȚA DEMOCRATĂ
DIN ROMÂNIA

DORINA DRAGOMIR
CAMERA DEPUTAȚILOR

BANICIU SABIN
CANDIDAT SENAT

(07881386)

Tăişul politicii americane

(Urmare din pagina 1)

Intervențiile masive ale armatelor americane dislocate în Irak la Falujak împotriva unor grupări teroriste adunate în acest oraș și ulterior la Mosul unde s-au refugiat o parte din rebeli, declanșate la puțin timp după realegerea lui Bush în funcția de președinte al SUA, sunt o dovadă în plus a pornirii războinice a noii administrații de la Casa Albă împotriva răului și în primul rând a fanatismului criminal, al fundamentalismului islamic.

Ceea ce prevestea vizionarul Huntington în celebra sa carte de anticipație „Ciocnirea civilizațiilor”, respectiv o confruntare sângeroasă de amploare între Occident și Islam, este pe cale de a se adeveri sub ochii noștri, chiar dacă puțini sunt dispuși să recunoască așa ceva. Americanii au înțeles primii înaintea europenilor și chiar a rușilor că pentru a preveni o catastrofă umanitară fără precedent printr-un război nimicitor între America celor aprope 250 milioane de locuitori și a peste un miliard de adepți ai Coranului din spațiu nepacificat, este necesară intervenția din timp în acest spațiu cu scopul de a-l pacifica. Cel mai convingător exemplu de pacificare a lumii islamice îl oferă Turcia, țară musulmană democratică, membru deosebit de important al NATO și viitor component al Uniunii Europene. Urmează Egiptul, Arabia Saudită și Iordania, țări partenere ale Americii, ambele aflate mai degrabă în rândul prietenilor decât al adversarilor. Libia colonelului rebel Gadafi, a fost cumințită prin trimiterea câtorva avioane americane în vizită de lucru în zonă și amenințând să se întoarcă în caz că dictatorul de la Tripoli nu își vede în tihnă de treaba dânsului. Pakistanul amenințat de un război nuclear de India pentru stăpânirea Cașmirului disputat secular de cele două țări, are tot interesul în menținerea unor relații bune cu SUA, așa cum se întâmplă și în cazul Kuweitului eliberat de armata americană aflată sub comanda supremă a celuilalt președinte Bush - tatăl actualului locatar de la Casa Albă - de sub brutala ocupație irakiană din urmă cu circa 15 ani.

Mai devreme sau mai rârziu, aceste țări la care se vor alătura proaspăt eliberatele Afganistan și Irak vor fi îndrumate de SUA pe calea democrației. Variantă la această opțiune nu există decât una apocaliptică, la care nu vrem să ne gândim.

Pe guvernații sirieni și în special pe iranieni îi așteaptă încercări deosebit de grele. Administrația americană a trecut cele două țări pe o listă neagră alături de Coreea de Nord indicând fără ocolișuri că vor fi noile ținte ale rachetelor Patriot de înaltă precizie și a avioanelor invizibile dacă nu vor renunța la sprijinirea unor grupări terosite și la dotarea cu arme de distrugere în masă. Tragica experiență a celui de-al doilea război mondial când americanii au stat inițial cu brațele încrucișate iluzionându-se cu himera neutralității până când s-au trezit loviți năprasnic de japonezi la Pearl Harbor și până submarinele germane nu au trimis în adâncurile Oceanului Atlantic câteva zeci de nave i-a convins pe americani că nu pot sta de-o parte asistând la prefacerile lumii contemporane. America, prin statutul său de megaputere este obligată să intervină în lume, oriunde ar apare noi amenințări la adresa civilizației umane. Aducerea în fruntea diplomației americane a consilierului Condoleezza Rice în locul moderatului Colin Powel, este o măsură perfect logică într-o politică americană hotărâtă să acționeze cu forță dar și cu grație în relațiile cu lumea contemporană. O politică al cărei tăiș vizează eradicarea terorismului și democratizarea lumii islamice. În această realitate, România se află în prima linie atât geografic, cât și în calitate de partener strategic al Statelor Unite. Alături de America vom fi în prima linie a bătăliei pentru eradicarea terorismului, pentru eliberarea lumii de coșmarul atentatelor ucigașe la viața unor persoane nevinovate.

ORICE DISCOUNT VISEAZĂ SĂ FIE MARE.
AL NOSTRU A REUȘIT!

www.peugeot.com.ro

Peugeot 206 X-DESIGN cu 800 de Euro discount!
Plus, aer condiționat și radio CD. Mai mult: pentru motorizarea 1.1 E/60 CP prețul de pornire este de 8.400 de Euro, avansul de numai 1.260 de Euro, rata lunară de 187 de Euro timp de 4 ani și valoare reziduală 0.
Iar dacă orice discount visează să fie mare, ar trebui să știi că orice mașină visează să fie Peugeot 206 X-DESIGN.

PEUGEOT 206 X-DESIGN. IREZISTIBIL.

206 PEUGEOT

AUTO SML - CONCESIONAR PEUGEOT - Micalaca I Est , Telefon: 0257 / 278 738

(com./11.2004)

La 60 de ani de la poposirea în eternitate:

Benjamin Fundoianu, sau despre datoria de a ține minte...

Există, în destinul cultural al țării noastre, figuri care nu pot fi uitate... Și această certitudine provoacă aducerea aminte a unei triste povești de viață și de moarte, curmată mult prea brusc de odioasa mentalitate criminală a aliaților lui Hitler: este vorba despre cel a cărui activitate de implicare intelectuală a depășit frontierele Europei și chiar Atlanticul, fiind un veritabil om al timpului modern și un purtător de stindard al avangardei literare care, la început de secol XX, a trăit și prin contribuție românească: **Benjamin Fundoianu.**

Născut la Iași, în anul 1898, în 14 noiembrie, viitorul om de cultură se înaltă într-o familie care așeza cartea la mare preț. În acest context, debutul său, la doar 16 ani, ascunde o solidă pregătire anterioară. Din păcate, plecarea sa în Franța, în 1923, marchează oarecum ruptura de geografia culturală autohtonă, Fundoianu devenind Fondane, un important scriitor și cineast francez... Însă, deși plecat din țară la doar 24 de ani, autorul în discuție a avut capacitatea necesară, până la acea dată, de a lăsa posterității o însemnată cantitate de scrieri românești, a căror calitate l-a consacrat atât ca publicist și eseist, cât și ca poet.

Înfiat de o altă cultură, Benjamin Fondane s-a înscris în structura acesteia cu o ușurință și o eleganță care susțin ideea valențelor de universalitate ale culturii matrice. De altfel, e interesant de remarcat că situația sa nu a fost izolată, ci poate fi înscrisă în paradigma scriitorului român de expresie franceză. Câteva nume importante din această galerie rămân: Tristan Tzara și Panait Istrati, Ilarie Voronca și Mircea Eliade, Vintilă Horia și Emil Cioran, precum și destul de mulți alții.

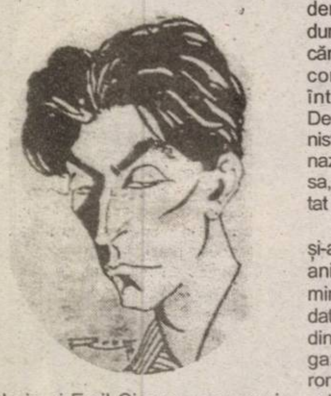

Dacă publicul larg nu l-a cunoscut și nu i-a putut aprofunda la timp scrierile, minți luminate ale neamului nostru l-au citit și apreciat, ca dovadă că Benjamin Fundoianu nu este un scriitor oarecare, ci unul dintre cei mai importanți poeți ai modernității noastre, precum și un publicist de calitate exemplară.

Scriitorul s-a născut, probabil, într-un moment inoportun, fatal pentru necuprinsa complexitate a sufletului său, pentru structura sa de o catastrofală demnitate și perseverență: e vorba despre satanicul moment istoric născut în sânul poporului german: Holocaustul. Or, cel în cauză era evreu. Evreu adevărat, cu o individualitate inadaptabilă și de o deosebită fecunditate spirituală. Într-o tristă zi de martie 1944, Fondane este arestat de poliția franceză, împreună cu sora sa, Lina, dintr-o imprudență: avertizat, în repetate rânduri, să se ascundă, nu rezistă fără cărțile sale. Pentru a le recupera, comite tragica eroare de a se întoarce la locuința pariziană. Denunțat de un vecin colaboraționist, acesta cade victimă nebuniei naziste.Internat, împreună cu sora sa, la Drancy, va fi, ulterior, deportat la Auschwitz, la 30 mai.

În acest sinistru amplasament și-a găsit sfârșitul, în urmă cu 60 de ani, una dintre cele mai prolifice minți pe care le-a germinat vreodată solul spiritual românesc, unul dintre cei mai eleganți și cultivați gazetari ai istoriei jurnalismului românesc, precum și o recunoscută personalitate a lumii culturale franceze și sud-americane.

Ce se poate spune acum, după mai bine de jumătate de veac, despre cel care a devenit cenușă din cenușa cuptoarelor naziste? Nu ne rămâne decât obligația intelectuală de a veghea ca munca sa culturală să ne fertilizeze în continuare sufletele, recunoscându-i operei sale calitatea conferită de valoarea intrinsecă și de ceea ce spune ea despre evoluția virtuală a unui poet, unit la suflet cu un critic, un gazetar și un filosof, dacă viața nu l-ar fi purtat spre „alți oameni și alți idoli". Iar mai târziu, dacă o imaginație criminală nu ar fi născut oroarea care l-a proiectat în amintire...

Speranța Milancovici

Avem nevoie de ecologiști!

VOTAȚI

ECOLOGIȘTII

P.E.R.

ALEGE VIAȚA!

Ing. OPREA IOAN
Deputat pentru ARAD

(0789156)

O elegantă și comprehensivă cercetare bibliografică

În cursul anului 2003, departamentul bibliografic al Bibliotecii Județene „A. D. Xenopol" Arad a elaborat prin profesoara Ligia Margea și cu sprijinul profesorului și omului de cultură Florin Didilescu, directorul Bibliotecii, o elegantă și comprehensivă cercetare bibliografică intitulată: **„Contribuții la bibliografia locală arădeană. Apariții editoriale 1990-2002"**. Această cercetare bibliografică a urmărit să ne ofere o imagine de ansamblu, fidelă și detaliată, a cărților apărute în perioada postdecembristă, iar în ceea ce privește conceperea ei, s-a bazat pe intenția de a prezenta cititorilor interesați - scriitorilor, editorilor, oamenilor de cultură și artă, cadrelor didactice preuniversitare și universitare, elevilor și studenților - un instrument de lucru necesar procesului de cunoaștere și de învățământ.

Dacă cineva ne-ar întreba cât de importantă este o asemenea lucrare pentru cultura și spiritualitatea arădeană? Cu certitudine, i-am putea răspunde că este o cercetare bibliografică locală cât se poate de importantă. Astăzi, într-o eră a informației, nevoia de instrumente de informare este mai mare ca oricând, nu numai pe plan mondial, global, ci și național ori regional, cum este în cazul de față spațiul arădean, cu o efervescentă activitate creatoare, literar-artistică, științifică, universitar-academică.

Dacă până la Revoluția din decembrie 1989 scriitorii și cercetătorii arădeni puteau să-și publice doar foarte puține cărți în cele câteva edituri plasate în capitală și în câteva centre culturale mai mari (Cluj, Iași, Timișoara), după această dată am asistat la o impresionantă descătușare editorială, la o creștere fără precedent a numărului de titluri publicate în cadrul noilor edituri arădene. Pornind de la această sporire vertiginoasă a numărului de titluri, se impunea cu acuitate și apariția unui instrument eficient de informare, un instrument materializat printr-o frumoasă inițiativă a Bibliotecii Județene „A. D. Xenopol" Arad, care a elaborat și publicat, în anul 2003, un prețios (și necesar) volum de informare bibliografică. Volumul adună peste o mie de titluri apărute între anii 1990 și 2002 în 15 edituri arădene, edituri pe care le amintim în ordinea în care au fost incluse în cercetarea bibliografică. Este vorba de **Complexul Muzeal Arad, Candela, Concord Media, Concordia SRL, Fundația „Moise Nicoară", Fundația „Ioan Slavici", Gutenberg, Ivan Krasko - Nădlac, Mirador, Multimedia Corporation, Multimedia International, Nigredo, Universitatea „Aurel Vlaicu", „Vasile Goldiș" University Press și Viața arădeană.**

CONTRApunct

Cercetarea bibliografică inaugurată de Biblioteca Județeană „A. D. Xenopol" Arad în anul 2003 continuă în prezent cu un nou volum în care sunt consemnate aparițiile editoriale din anul 2003, la care se adaugă o adendă cu titlurile scoase de câteva edituri care nu au putut intra în prima ediție. Le menționăm și pe acestea pentru a avea un tablou cât mai fidel asupra noilor edituri locale, edituri care, în totalitatea lor, își aduc un aport substanțial la patrimoniul literar și cultural-științific postdecembrist arădean: **Asociația „Kölcsei" Egyesület, „Carmel Print" și Fundația „Alma Mater" Alapitvány**. De asemenea, mai subliniem că acest nou volum bibliografic, prezintă, într-un capitol distinct, și principalele publicații culturale și literar-artistice apărute în Arad după Revoluția din decembrie 1989: **Aradul Cultural, Arca, Avancronica, Oglinzi Paralele - Rovenobezne Zrkadla, Relief, Szövétnek, Tribuna și Viața arădeană**, oferindu-ne, în miniatură, un autentic mic „dicționar" al noilor publicații culturale; la fiecare titlu sunt menționate anul de apariție, numele fondatorului sau redactorului-șef, formatul, periodicitatea, adresa, alte coordonate care le individualizează.

Încheiem aceste succinte considerații despre noul volum dedicat bibliografiei locale, felicitând frumoasa inițiativă a Bibliotecii Județene „A. D. Xenopol" Arad în elaborarea unor asemenea instrumente de informare a publicului cititor. Conchidem, în același timp, că cele două volume la care ne-am referit reprezintă o autentică oglindă a noii culturi scrise arădene, ele adună într-un mănunchi de spiritualitate o producție editorială valoroasă pentru întreaga comunitate scriitoricească și academică, universitară, locală și regională arădeană.

Emil Șimăndan

Semnal editorial

Editura Niculescu lansează o nouă colecție - „Cartea de recitire" - în care vor apărea cărți laureate ale celor mai prestigioase premii internaționale. Între acestea semnalăm Pierre Charras - **„19 secunde"** (Editura Niculescu, colecția „Cartea de recitire").

Pierre Charras (n. 1945) este o figură pe cât de rezervată, pe atât de interesantă a literelor franceze. Actor, traducător și romancier, este adeptul unei proze care îmbină austeritatea expresiei cu o tensiune lirică riguros controlată. ***„19 secunde"***, laureat al premiului FNAC 2003 pentru cel mai bine vândut roman, a fost precedat, printre altele, de Monsieur Henri (premiul Deux Magotos și premiul Vialatte, 1995), *Juste avant la nuit* (1998) și *Comédien* (premiul Valéry-Larbaud, 2000).

Un cuplu de vârstă mijlocie regizează cu minuțiozitate o întâlnire mai puțin obișnuită, menită să pună capăt sau, dimpotrivă, să ofere o a doua șansă unei vieți conjugale amenințate de rutină și uzură.

„19 secunde" este o poveste despre ruptură și absență, despre așteptare și neprevăzut, al cărei ritm alert antrenează cititorul într-o cursă contra cronometru spre un deznodământ pe cât de neașteptat, pe atât de brutal.

De semnalat, câteva referințe critice: „Acest pumn de secunde este o numărătoare inversă, un moment prelungit la infinit înaintea inevitabilului". ***(L'Express)***

◆ „Numărătoarea inversă este un exercițiu literar dificil, care amplifică doza de suspans și neprevăzut. Cu ***„19 secunde"***, Pierre Charras nu numai că se ridică la înălțimea așteptărilor, dar reușește, mai ales, să populeze acest interval infim - suficient, totuși, pentru a modifica o existență - cu o reușită galerie de personaje aflate sub amenințarea unui destin implacabil". ***(Tageblatt)***

◆ „Forța acestei cărți, care lasă o puternică impresie asupra cititorului, provine atât din construcția ei «în abis», cât și în fluiditatea stilului, asemănătoare unei alunecări pe șine". ***(Telerama)***

Plasticieni arădeni în Maroc

Cu un an în urmă, doi artiștii plastici din Maroc - Abdullah Anourik și Brahim Adnor - își expuneau lucrările la Galeria Națională DELTA din Arad. La finele acestui an, plasticienii arădeni *Onisim Colta* și *Ioan Kett Groza* vor expune la Agadir, în Maroc. „Este prima expoziție de artă românească în Maroc", precizează Ovidiu Balint, directorul Casei de Cultură a Municipiului, artizanul acestei colaborări.

C. L.

Filme documentare la JOY'S

La finele săptămânii trecute, a avut loc Gala de Film Documentar. Cea de-a patra ediție, organizată de Casa de Cultură a Municipiului - Cinemateca „Mihai Popovici" și Complexul Muzeal Arad - Atelierul Kinema Ikon și coordonată de Florin Hornoiu, a reunit 14 filme documentare, aparținând diverselor genuri - reportaj, anchetă, eseu cinematografic. Timp de două zile, la cafeneaua literară JOY'S s-au proiectat filme documentare aparținând Centrului Național de Conservare a Creației și Tradiției Populare București, TVR Timișoara, Fundației de Arte Vizuale București, Atelierului Kinema Ikon din cadrul muzeului arădean, Centrului Zonal de Educație a Adulților Arad, Universității de Vest „Vasile Goldiș" și producătorului independent Bodo Iudita. Filmele prezentate în cadrul galei s-au centrat cu precădere asupra aspectelor inedite și pitorești ale obiceiurilor și tradițiilor din diverse zone ale țării. Creațiile au purtat semnătura realizatorilor Vasile Bogdan, Gheorghe Șfaițer, Constantin Mărăscu, Diana Trocmaier, Ditte Dinesz, Titus Munteanu, Narcisa Știucă, Dănuț Dumitrașcu, Sorin Sabău, Gabriel Hălmăgean, Virgiliu Jireghie, Bodo Iudita, Gabriel Fazekaș.

C. L.

De la un stadion la altul

„Golgeterul” Porumboiu

Meciul de la Ineu a avut de toate. Suporteri entuziaști, ritm de joc bun, goluri și autogoluri spectaculoase, cartonașe galbene și roșii, orgolii și ambiții întâlnite doar la un derby județean. ● Foarte multe discuții au suscitat golurile marcate de UTA. Dacă din tribune s-a văzut că Porumboiu a fost ultimul om care a avut contact cu mingea înainte ca aceasta să intre în poartă, arbitrul Altmayer a trecut în foaia de arbitraj pe cine a vrut el. ● Prezenți lângă cabina „fluierașilor”, am auzit cum se negociau marcatorii. Dacă delegații au văzut unii jucători, iar arbitrii alții, a rămas așa cum au vrut ultimii. Dacă nu știți ce a trecut Altmayer în raport vă spunem noi: prima reușită a fost trecută în contul lui Bota, iar cea de-a doua a revenit lui Rusu. Halal! ● De fapt, după cum susține chiar el, dar și portarul care a încasat golurile, Porumboiu **(foto)** a fost cel care a dat două autogoluri de generic. Este un fel de golgeter, dar nefericit. În Ineu circulă un zvon, cum că Porumboiu ar fi spus după meci, în glumă, câtorva apropiați: **„Am avut numărul nouă pe spate, așa că am dorit să-mi respect statutul de atacant. Să știți că pentru partida de la Negrești voi lua tricoul cu numărul unsprezece și promit să înscriu în poarta lui Irimia un gol și mai spectaculos, din foarfecă.”** Este chiar de râs! ● La vară, contractul lui Varga cu UTA expiră. Nu știm cum, dar cei de la Sportul Studențesc au și aflat și deja îi dau târcoale, la Ineu fiind trimis și un om de la clubul bucureștean, pentru a-l monitoriza. Deocamdată, Varga nu și-a exprimat un punct de vedere oficial, dar am aflat că UTA este dispusă să-l vândă chiar în iarnă, dacă primește un preț bun. Totul, dacă Norbert ne se înțelege cu „Bătrâna Doamnă”, pentru un nou angajament și va da curs propunerii studenților. Ce va fi, vom vedea!

Leo Sfâra

Albe și negre

Cocktail à la Cigan

Printre spectatorii prezenți sâmbătă la Ineu, la marele derby al orgoliilor fotbalului județean, s-a strecurat și Sorin Cigan. Antrenor care, în decurs de un an de zile, a stat atât pe banca Tricotajelor cât și pe cea a „Bătrânei Doamne”. Era normal, pe undeva, ca ziariștii să-l caute din priviri, să-i smulgă o declarație. Anormal e însă cocktail-ul oferit de Cigan. Un amestec de cuvinte otrăvitoare cu realități dureroase, cu țintă precisă: UTA și Sandu Ion.

„Le-am tot spus celor de la UTA că au nevoie de jucători și uite că au ajuns la vorbele mele. Acum aud că vor să facă zece transferuri. Când i-am spus lui Sandu Ion că UTA nu are lot, a spus că vorbesc prostii și că arunc vina pe jucători, fără să mă uit la mine...” *- n-a ezitat să trimită „săgeți” Sorin Cigan, fostul antrenor al „alb-roșilor” în cel mai rușinos debut de campionat din istoria clubului. Înțepat a fost și consilierul local Adrian Nițu, un apropiat al clubului arădean, pe care Cigan l-a băgat în gura lumii:* ***„Suporterii arădeni trebuie să știe că fotbalul nu se face cu ochelari pe nas și cu laptop...”.*** *În spatele vorbelor acide „aruncate” de Cigan se ascunde un sâmbure de adevăr. Trebuie să recunoaștem. Dar, de-aici și până la virulența atacului „marca Cigan” este o cale lungă și de neînțeles. Fiindcă atunci când s-a auto-propus la UTA era conștient - ori, poate, ne înșelăm - la ce se înhamă. Și, dacă ne uităm peste declarațiile de-atunci date de Cigan, optimismul acestuia dădea pe dinafară. Că nu i-a ieșit pasiența, ca la Ineu, este o cu totul altă poveste. Și-atunci a căutat primul prilej de a se „revanșa” verbal față de Sandu Ion, omul care, cum l-a dus așa l-a și dat afară de la UTA.*

O fi ea dulce răzbunarea, dar de pierdut - pe termen lung - tot Cigan pierde. Pentru că viața îți oferă surprize dintre cele mai neprevăzute și nu se știe când „colțosul” de ieri, va fi din nou la mâna lui Sandu Ion. Și-atunci să nu se mire dacă o „ușă” nu se va deschide...

Daniel Scridon

Războiul supraviețuirii

■ Studenții de la A.C.U. pot să regrete faptul că nu au speculat ziua mai slabă a zălăuanilor și ocaziile de gol avute, trecând pe lângă o victorie care le-ar fi servit în lupta pentru menținerea în Divizia B. ■ Astfel, Armătura a câștigat primul ei punct în deplasările din județul Arad, contând pentru această stagiune. ■ În ciuda semieșecului, antrenorul gazdelor, Marcel Câmpian nu a părut foarte demoralizat, el sărbătorind sâmbătă împlinirea vârstei de 35 de ani (la mulți ani, încă o dată!). „Rico” a făcut cinste jucătorilor și reprezentanților presei cu o ladă de bere. ■ Tânărul Hexan a reușit iarăși un meci bun, chiar dacă a ratat o mare șansă de a marca în min. 70. „Nu sunt pe deplin mulțumit de el, dar Hexan are unele circumstanțe - a vrut cu tot dinadinsul să demonstreze ce poate, jucând în prealabil la Armătura” - crede Câmpian. Tehnicianul arădean va încerca să profite totuși de ultima confruntare din tur, restanța cu Tricotaje, după ce la acest sfârșit de săptămână echipa ar fi trebuit să evolueze la Hunedoara, cu Corvinul, exclusă pentru două neprezentări. ■ Cât privește arbitrajul -pe parcursul disputei, fotbaliștii noștri au solicitat în două rânduri penalty, „principalul” grupării studențești a spus că, din principiu, nu intră în comentarii legate de acest subiect. ■ Una peste alta, războiul supraviețuirii continuă, este în toi. A.C.U. are o misiune extrem de dificilă. Pentru a rămâne în eșalonul secund, va trebui nu doar să câștige partidele de acasă, ci să strângă puncte pe terenuri străine. Oricum, nimeni nu îi poate interzice să spere, să o împiedice să creadă în șansa ei. Și să se bată în consecință, până la capăt.

Adrian Hărțău

Baschet masculin

Etapă liberă pentru West Petrom

Sfârșitul de săptămână trebuia să îi găsească pe baschetbaliștii de la West Petrom la Pitești pentru a disputa meciul din runda cu numărul șapte în compania formației BCM din localitate. Deși, în prima fază, s-a luat hotărârea ca partida să se dispute în dimineața zilei de sâmbătă, organizatorii Campionatului Național de judo, competiție ce a avut loc în acea zi în sala din Pitești, au considerat că nu pot face o pauză de aproximativ două ore. În consecință, West Petrom s-a pregătit pe plan local și va susține meciul cu BCM Pitești, cel mai probabil, pe data de 1 decembrie.

A. C.

Șase din șase!

B.C. Miercurea Ciuc - UAV West Petrom II Arad 64-107 (17-18, 22-20, 14-26, 11-43)

Divizionara B de baschet masculin, UAV West Petrom II Arad continuă seria impresionantă de meciuri victorioase în campionat. Al șaselea triumf din tot atâtea întâlniri a fost obținut sâmbătă la Miercurea Ciuc, după două ultime sferturi absolut senzaționale. La sfârșitul acestei săptămâni, arădenii se duelează cu jucătorii brașoveni la Sala Decebal.

A. Hărțău

Clasamente la zi

Baschet feminin

Rezultatele etapei a 6-a: Olimpia - Sportul Studențesc 61-74, Magic Sibiu - Livas 38-96, CSU Oradea - Rapid 37-77, **CET Govora - B.C. ICIM Arad 76-69**, Someș Tiger Dej - Universitatea Cluj 49-64

Clasament

1. Livas	6	6	0	509-368	12
2. Sportul	6	5	1	407-383	11
3. CET	6	4	2	410-348	10
4. Cluj	6	4	2	433-365	10
5. B. C. ICIM	**6**	**4**	**2**	**436-329**	**10**
6. Olimpia	6	3	3	421-426	9
7. Rapid	6	2	4	468-390	8
8. Oradea	6	1	5	278-439	7
9. Sibiu	6	1	5	290-502	7
10. Dej	6	0	6	318-420	6

Etapa viitoare, sâmbătă, 27 noiembrie: Universitatea Cluj - Olimpia, Govora - Dej, **Rapid - B. C. ICIM,** Livas - Oradea, Sportul - Sibiu

Baschet masculin

Rezultatele rundei a VII-a: Dinamo - Rapid 122-68, CSU Brașov - CSU Sibiu 66-92, Universitatea Iași - Farul Constanța 70-79, Poli Carbochim Cluj - Gaz Metan Mediaș 86-82. Partidele Elba Timișoara - Asesoft Ploiești și BCM Pitești - West Petrom Arad au fost amânate.

Clasament

1. Asesoft	7	6	1	550-426	13
2. Dinamo	7	6	1	661-461	13
3. Mediaș	7	5	2	564-535	12
4. Sibiu	7	5	2	582-497	12
5. Cluj	7	4	3	552-578	11
6. Elba	6	4	2	467-440	10
7. Farul	7	3	4	462-492	10
8. West Petrom	**7**	**2**	**5**	**464-535**	**9**
9. Iași	7	2	5	483-559	9
10. Pitești	6	2	4	423-440	8
11. Brașov	7	1	6	424-551	8
12. Rapid	7	1	6	517-645	8

Runda următoare, 27-28 noiembrie: Rapid - Brașov, Sibiu - Dinamo, Pitești - Elba, Farul - Cluj, Gaz Metan - „U” Iași, **Asesoft - West Petrom Arad 80-58**

Tenis de masă

Fără medalii la Openul Austriei

La Openul de tenis de masă al Austriei, arădencele de la C.S.M. PAB România au părăsit prematur competiția (onorată cu prezența de sportive valoroase). La simplu, Otilia Bădescu și Dana Dodean au fost stopate în șaisprezecimi respectiv între primele 64 de jucătoare, ambele de japoneza Fukuoka, în vreme ce Mihaela Șteff și Adriana Zamfir au împărtășit soarta Danei. La dublu, în compania unor partenere din Spania, Lituania respectiv Croația, s-a ajuns în sferturi (Năstase) și optimi (Bădescu, Șteff).

Adrian Hărțău

Înfrângere la limită

Într-un meci din cadrul ultimei etape a campionatului Diviziei A masculine de tenis de masă, C.S.M. Titus Ana Mar Arad a fost întrecută în deplasare, la limită, cu 8-9 de liderul ierarhiei, Pro Auto București. Pentru formația noastră au punctat Radu Muntean 3, Silviu Burza 2, Cristian Dodean 2 și Patriciu Muntean 1.

A.H.

Culturism

Argint, la ultima competiție importantă a anului

Organizată de Federația Română de culturism și fitness la Bistrița, Cupa României a ajuns, în varianta argint, la Arad. După ce s-a impus la Campionatul Național de body-fitness ca vicecampioană națională, Dragalina Simona sportiva legitimată la CS Astra - secția culturism a adus și de la Bistrița o medalie de argint. „Performanța ei este cu atât mai mare cu cât în doar două luni a reușit să treacă de la condiția fizică presupusă de body-fitness la aspectul impus de o competiție de culturism”, spune antrenorul Mihai Dehelean. El apreciază că Dragalina este aproape singurul sportiv legitimat în care poate avea încredere că, deși sponsorii nu sunt darnici cu clubul, participă la toate competițiile în care Astra - secția culturism este implicată. „Deși avem mulți campioni, unii dintre ei se simt deja vedete și fac mofturi”, spune antrenorul.

Următoarea competiție de amploare mai mică în calendarul FRCF va fi Cupa Libertății pe 13 decembrie de la Timișoara.

D. Sava

Campionatul Județean „Onoare”

Seria A

Rezultatele etapei a XVI-a: Unirea Șeitin - Victoria Zăbrani 2-2, Voința Tisa Nouă - Banatul Vinga 0-1, A.C. Șagu - Glogovăț'99 10-2, Voința Munar - Stăruința Dorobanți 2-1, Podgoria Ghioroc - Inter Arad 1-0, Progresul Pecica - Mureșul Ususău 5-1, A.S. Fântânele - Mureșul Zădăreni 1-5, Victoria Felnac - Forest Oil Sâmpetru German 4-2. Vladimirescu 2003 a stat.

Runda următoare, 27-28 noiembrie, ultima a turului: Ususău - Vladimirescu, Inter - Pecica, Dorobanți - Ghioroc, Glogovăț - Munar, Vinga - Șagu, Zăbrani - Tisa Nouă, Sp. German - Șeitin, Zădăreni - Felnac.

Clasament

1. Felnac	16	12	2	1	51-27	38
2. Șeitin	15	10	3	2	45-22	33
3. Zădăreni	15	10	1	4	43-26	31
4. Vladimirescu	15	9	3	3	49-21	30
5. Dorobanți	15	10	0	5	47-29	30
6. Zăbrani	15	7	3	5	38-26	24
7. Ususău	15	7	3	5	37-41	24
8. Tisa Nouă	15	6	5	4	23-21	23
9. Munar	15	7	2	6	26-38	23
10. Sp. German	15	7	1	7	27-25	22
11. Pecica	15	6	2	7	27-22	20
12. Inter	15	5	1	9	30-58	16
13. Ghioroc	15	3	3	9	24-41	12
14. Șagu	15	3	2	10	35-43	11
15. Fântânele	16	3	2	11	20-38	11
16. Vinga	15	3	1	11	17-32	10
17. Glogovăț	15	2	2	11	22-51	8

● Lăstarul Miniș s-a retras din campionat

Seria B

Rezultatele rundei a 16-a: FAB Sântana - S.A. Apateu 2-4, Gloria Cermei - Victoria Lunca Teuz 0-8, Viitorul Satu Nou - Victoria Seleuș 5-0, Cetate Dezna - Viitorul Șepreuș 4-0, Șoimii Șimand - Progresul Nădab 6-0, Lastra Moroda - Mocirluța Vasile Goldiș 2-1, Avântul Târnova - Crișul Alb Șicula 3-2, Național Sintea Mare - Crișul Alb Buteni 3-0, Șoimii Tauț - Flacăra Țipari 4-1

Etapa proximă, 27-28 noiembrie, ultima a turului: Șicula - Sintea Mare, M. Goldiș - Târnova, Nădab - Moroda, Șepreuș - Șimand, Seleuș - Dezna, Lunca Teuz - Satu Nou, Apateu - Cermei, Țipari - Sântana, Buteni - Tauț

Clasament

1. Lunca Teuz	16	13	1	2	70-19	40
2. Târnova	16	12	3	1	53-16	39
3. Satu Nou	16	12	1	3	62-27	37
4. Tauț	16	11	2	3	35-24	35
5. Seleuș	16	9	2	5	49-22	29
6. Țipari	16	9	2	5	47-33	29
7. Șimand	16	8	1	7	41-33	25
8. Șepreuș	16	8	1	7	43-42	25
9. Buteni	16	7	2	7	44-43	23
10. Sintea Mare	16	7	1	8	43-46	22
11. Nădab	16	6	1	9	30-54	19
12. Șicula	16	4	4	8	31-39	16
13. Apateu	16	5	1	10	32-47	16
14. V. Goldiș	16	5	0	11	38-57	15
15. Sântana	16	4	1	11	36-51	13
16. Moroda	16	4	1	11	20-61	13
17. Dezna	16	3	2	11	28-58	11
18. Cermei	16	3	2	11	19-49	11

● Jocul Progresul Nădab - Cetate Dezna din etapa precedentă s-a omologat cu rezultatul de 3-0 în favoarea gazdelor

Proiectul SVN Rom@nia

Miercuri, 17 noiembrie a.c., autoritățile locale au participat la conferința organizată de către Consiliul Județean Arad, Prefectura Arad, câteva firme de primă importanță din industria IT românească pe marginea proiectului pilot privind noile cărți electronice de identitate. Proiectul pilot a fost inițiat de către arădeanul Stan Virgiliu și asociația bancară mondială „Identrus", un colos de certificare patronat de către cele mai importante grupuri bancare din lume. Peste două milioane Euro vor fi investite cu titlu gratuit într-o primă fază de către compania RDS pentru realizarea unei infrastructuri de comunicații moderne, care va cuprinde întreg județul Arad. Cu această ocazie vă prezentăm un interviu acordat în exclusivitate cotidianului „Adevărul" de către dl. Stan Virgiliu.

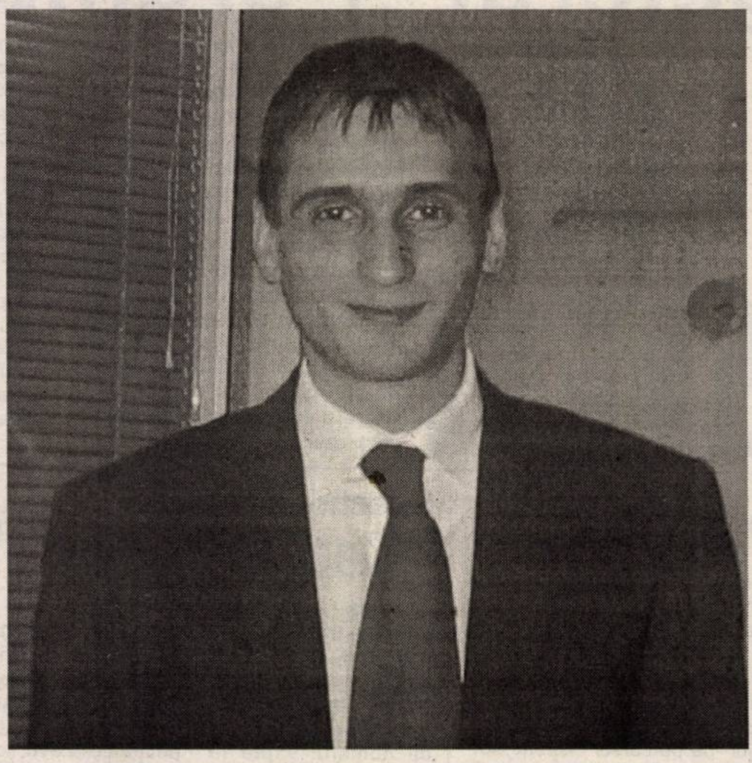

– D-le Stan Virgiliu, de câteva luni se vorbește, atât în țară cât și în cele mai importante cercuri bancare și IT din lume de proiectul SVN Rom@nia. Ce înseamnă de fapt acest proiect?

– Se știe că România va trece, așa cum deja s-a trecut în unele țări și cum se va trece peste tot în lume, la emiterea cărților de identitate electronice pe bază de card dotat cu microchip. Parlametul a adoptat deja în 2003 Legea 285 care prevede acest lucru. În plus, cardurile vor conține și un certificat digital, care permite semnarea electronică a documentelor, respectiv autentificarea cetățenilor în vederea utilizării celor mai diverse servicii, atât în zona publică, cât și în cea privată. Proiectul SVN Rom@nia aduce în plus față de cele prevăzute atașarea funcției de card bancar pentru aceste carduri și certificarea emiterilor de către „Identrus".

– Cum ați reușit să ajungeți la această idee și cunm ați reușit să vă impuneți proiectul atât de repede și la un asemenea nivel? Am văzut că sunteți în contact cu firme de primă importanță mondială din diferite domenii.

– Am început să lucrez înr-un domeniu nou, de vârf, cel al piețelor electronice. Inițial am creeat cea mai cunoscută piață electronică din lume pentru engross-iștii de telefoane mobile. Aveam zilnic peste 2000 de vizitatori ai site-ului, iar site-ul era vizitat în total de peste 40 de mii de persoane pe zi. Problema mare pentru a-i încasa pentru serviciile oferite a fost că la ora aceea în lume încă nu exista modalitatea tehnică și legală de a le oferi posibilitatea să lucreze pe baza semnăturii electronice. De abia în ultimii doi ani semnătura electronică a început să fie legalizată. Așa am ajuns să mă implic în domeniul managementului identității, respectiv în sfera certificatelor digitale. Așa am ajuns și la „Identrus", care este singura autoritate de certificare bancară din lume.

– Ne puteți da câteva detalii despre asociația bancară „Identrus"? Cine sunt și ce fac ei efectiv?

– Giganții financiari-bancari au ajuns la concluzia că trebuie să facă ceva pentru a-i facilita pe marii comercianți să efectueze tranzacții de mare valoare, on-line prin Internet. Sumele mici pot fi tranzacționate pe bază de card, dar când vine vorba de sume mari, de milioane, de semnarea on-line a contractelor, aceste tranzacții erau imposibil de realizat. Existau tranzacții care efectiv nu se puteau realiza întrucât timpul era factorul decisiv. Tranzacțiile clasice durează cel puțin două zile, iar acolo unde valoarea mărfii variază de la o oră la alta sau termenele de garanție sunt extrem de scurte, aceste tranzacții efectiv nu se puteau desfășura. Băncile au hotărât astfel să creeze un nou standard de securitate în domeniul bancar, care să fie aplicat certificatelor digitale pentru a putea permite comercianților să tranzacționeze on-line, în câteva secunde, indiferent de valoarea sumelor. Așa s-a născut „Identrus", noua asociație bancară și noul standard de securitate. „Identrus" a fost creată de 60 de bănci, printre care Citibank, Barclays, Deutsche Bank, ING, ABN Amro etc.

– Cum ați ajuns la „Identrus"?

– I-am contactat și le-am sugerat ideea aplicării certificatelor „Identrus" pe viitoarele carduri de identitate românești. Am fost invitat la întâlnirea membrilor „Identrus" la Barcelona, unde am avut ocazia să întâlnesc cei mai importanți factori de decizie din zona securității bancare din lume. Acolo, împreună cu ei, am ajuns la concluzia că suntem în măsură să propunem un proiect Guvernului României privind noile cărți de identitate. Așa a pornit totul...

– Cum a reacționat Guvernul României, autoritățile și băncile la acest proiect?

– Cred că au reacționat așa cum era normal. Cu toții au înțeles din prima importanța lui. Efectele introducerii funcției de card bancar și a certificatului „Identrus" se răsfrâng asupra întregii societăți și economii românești. În primul rând că aceasta este singura soluție reală de a transforma România dintr-o țară plătitoare „cash" într-o țară modernă, unde oamenii vor utiliza cardul la tranzacții nu doar să-și scoată salariile de pe el. Doar așa comercianții medii și mici vor fi cu adevărat interesați să utilizeze POS-urile (cititoarele de carduri). Când peste tot se va putea plăti cu cardul și când toți vom avea carduri, atunci va începe cu adevărat schimbarea modului de plată. De asemenea, aplicațiile ce pot fi utilizate se pot regăsi în orice domeniu. Cu acest card omul va putea plăti, dar îl va putea și utiliza peste tot: la accesul fizic în clădiri, la autentificare, la plăți, la transportul în comun sau la trecerea notelor pentru studenți și multe altele. Practic noul card este un permis și un carnet universal.

– Ce înseamnă acest lucru, ținând cont de momentul integrării României în Uniunea Europeană?

– Este exact ceea ce cer ei. Încă mai mult de atât. Acest sistem reprezintă cea mai modernă metodă de securizare, de luptă împotriva birocrației, a corupției, a comerțului „la negru", de prevenire a imigrației clandestine și a prevenirii și luptei împotriva terorismului. Acest proiect poate duce la atingerea a mai multor puncte vizate de Uniunea Europeană privind România. Reforma administrativă este unul doar dintre ele. Nu doar că îndeplinim niște condiții, dar am salta dezvoltarea economică cu câtiva ani buni. În plus vă dau și un exemplu statistic: Economiile pe care le face un stat prin sistemele electronice este de cel puțin 1% din PIB. Asta calculat la un sistem simplu. În cazul României, personal, cred că procentul va depăși 5%. Fără să luăm în calcul economia subterană.

– De ce ați hotărât să faceți proiectul pilot în Arad?

– În primul rând pentru că sunt arădean. În al doilea rând județul Arad corespunde cerințelor demarării unui astfel de proiect. Oamenii au o mentalitate bună, județul nu e nici prea mare nici prea mic, avem zonă de frontieră, avem zonă liberă, avem un mic aeroport, exact ce ne trebuie.

– Cum ați conlucrat cu autoritățile locale?

– Excelent. În acest sens vreau să îi felicit încă o dată pe toți factorii de decizie din Arad pentru spiritul de care au dat dovadă, pentru deschidere și sprijin. Niciodată nu am văzut o asemenea colaborare între anumite structuri, mai ales acum în perioada electorală. Consiliul Județean, Prefectura și Poliția s-au comportat exemplar și m-au sprijinit cum nici nu mi-am putut imagina. Acum voi începe discuțiile și cu alte instituții precum și cu primăriile. Sper în aceeași colaborare și deschidere.

Am fost plăcut surprins de interesul primăriilor medii și mici care s-au interesat de proiect încă înainte de lansarea lui. Nu mă așteptam ca ideea și însemnătatea proiectului să fie așa de repede asimilată la acele nivele. Peste tot primarii au început să facă diferența între un site Internet sau programele simple și soluțiile cu care venim noi prin intermediul acestui proiect.

– De cine depinde evoluția proiectului în județul Arad?

– De noi toți. În funcție de etape, în primul rând depinde de Consiliul Județean, de Prefectură, de Primăria Arad și de fiecare primărie din județ. După după cum v-am spus, până acum am colaborat excelent cu toți factorii de decizie. Cred că participarea la conferința de miercuri a demonstrat tot. Dl. președinte Gheorghe Seculici, vicepreședinții d-nii Gavril Popescu și Gavril Buza, întreg Departamentul Informatic condus de dl. Ioan Brădean au reprezentat Consiliul Județean Arad. Prefectura Arad care a fost reprezentată de dl. subprefect Florin Remețan și de purtătorul de cuvânt, dl. Călin Albu. Din partea Primăriei Arad a fost prezent dl. Levente Bognar în calitate de viceprimar. Ministerul de Interne a fost reprezentat de dl. Ioan Ganda, șeful serviciului de evidență informatizată a persoanei al județului Arad, dl. subcomisar Florin Costin, șeful serviciului comunicații și informatică a I.J.P. Arad și dl. Daniel Ila, șeful biroului informatic al centrului național baze date privind evidența persoanei. Ce să zic... nu pot să-i enumăr pe toți, decât să le mulțumim pentru interesul manifestat față de proiect, respectiv pentru dezvoltarea județului nostru. Nu pot să omit, pentru că i-am enumerat pe toți, să mulțumesc fostului prefect dl. Dan Ungureanu pentru interesul manifestat față de implementarea mijloacelor moderne IT la nivel de județ. De asemenea, ne bazăm și pe viitorii deputați și senatori ai județului care vor putea sprijini Aradul din viitoarele lor poziții la București, indiferent de culoarea politică ce o vor purta.

– Am înțeles că deja valoarea investițiilor cu titlu gratuit la nivelul județului Arad depășește valoarea de 2 milioane Euro și că aceasta este doar începutul. La ce să ne așteptăm?

– La mult mai mult. Având în vedere că infrastructura necesară pentru proiectul pilot coincide cu o infrastructură IT pentru administrația publică, practic creăm una singură care va folosi pentru tot. Astfel, investițiile pe care am reușit să le atrag pentru pilot sunt practic făcute pentru infrastructura județeană.

Proiectul SVN Rom@nia, la nivel național, necesită un buget de peste 300 milioane Euro. Realizarea lui se va face de către un consorțiu, o asociere de companii, din domeniile IT, de securitate bancară, integratori, producători de software, de carduri, de cititoare, infokioskuri, de terminale, operatori de telefonie mobilă etc. Având în vedere că eu decid cu cine vom lucra și că firmele din aceste domenii sunt dispuse la multe concesii pentru a intra în consorțiu, mi-am permis să pun anumite condiții: Astfel, accept doar firme de prestigiu, cu o istorie veche în domeniu, cu proiecte de succes. Ultima condiție, dar categorică, este aceea de a investi gratuit sau de a oferi cele mai bune prețuri pentru proiectul pilot din județul Arad.

Astfel RDS, o firmă în plină ascensiune, cu prezență paneuropeană, a hotărât să construiască sistemul de comunicații gratuit. Investiția, în valoare de peste două milioane Euro presupune conectarea tuturor primăriilor din județ prin fibra optică sau cu antene Orange, un sistem care permite inclusiv videoconferința și telefonia fixă. Când și-ar fi permis o primărie medie sau mică așa ceva? Și în plus costul comunicațiilor va fi, special pentru ei, aproape nesemnificativm subvenționat de către RDS.

La fel alte firme vin cu investiții. QCT Connect a venit cu soluția gratuită de portal. Vom duce infokioskuri, echipamente, carduri, cititoare, soluții IT. Costurile județului vor fi minime și acolo unde va trebui să pună administrația bani vom veni cu finanțări pe termen mediu și lung. În rest, sumele de plată ale primăriilor, de exemplu, nu vor depăși 2000 Euro, incluzând comunicațiile. Vom transforma Aradul la cele mai mici costuri. Vom folosi interesul marilor giganți în interesul județului Arad și apoi, la nivel național în interesul României.

– Este ușor de sesizat că este un proiect de anvergură, care dacă va reuși, va avea un impact greu pentru societartea și economia românească. Are cineva de pierdut ceva?

– Nu. Toți avem de câștigat. Pierderile vor fi suportate de economia subterană, exact acolo unde vrem să lovim. Vreau să dau un exemplu: dacă cineva pleacă să își plătească taxele, are niște costuri legate de transport și timpul pierdut cu statul la cozi. Acest cost este mult mai mare decât comisionul ce îl va plăti la tranzacția cu viitorul card de identitate. Chiar nu are nimeni de pierdut. De aceea am avut succes peste tot cu proiectul SVN Rom@nia. Va fi un câștig enorm.

Doru Sinaci

Proiectul SVN Rom@nia

SVN Rom@nia
identrus
TOP SERVICES
FOR ADMINISTRATION & CITYZENS
SERVICII MODERNE
PENTRU ADMINISTRATIE SI CETATENI
CONSILIUL JUDETEAN ARAD
PREFECTURA ARAD
SVN concept
STAN VIRGILIU
rds
connect
VIDACO
IBM

Declarația d-lui Gheorghe Seculici, președintele CJA

„Reforma administrației publice reprezintă astăzi o prioritate pentru România. Județul Arad trebuie să se alinieze acestor cerințe și necesități astfel încât serviciile electronice să fie dezvoltate și puse în mod real în slujba fiecărui cetățean.

Trebuie să începem o schimbare importantă, de migrare de la mijloacele clasice și învechite de a lucra cu administrația, la oportunitatea de a accesa serviciile de oriunde din județ, țară sau străinătate pentru a obține formulare, informații sau pentru a interacționa on-line.

Reforma administrației, aducerea ei la standarde europene, presupune utilizarea serviciilor electronice în cadrul instituțiilor. Transparența exercitată prin mijloacele electronice este cea mai bună soluție pentru a lupta împotriva corupției și birocrației.

Rezultatele proiectului pilot pot fi importante, mai ales după etapa emiterii cardurilor pentru cetățenii județului nostru. În baza acestora, vor fi activate nenumărate servicii iar interconectarea cu un sistem bancar va permite efectuarea de plăți online sau prin intermediul info-kiosk-urilor.

Consiliul Județean Arad va analiza întregul proiect, implicațiile sale și în conformitate cu prevederile legii se va implica în realizarea lui. Parteneriatul public-privat, bazat pe obiectivele comune ale participanților, reprezintă modalitatea prin care putem să ne implicăm la un nivel important. Primăriile și instituțiile se pot implica individual și ar trerbui să țină cont, pe lângă cerințele legale privind utilizarea tehnologiei informațiilor, de avantajele deosebite oferite prin acest proiect.

În încheiere, este impresionantă și salutăm implicarea asociației bancare modiale „Identrus” în acest proiect. Având în vedere că vorbim despre autentificare și certificare prin mijloace electronice „Identrus” reprezintă o garanție atât pentru cetățeni cât și pentru statele Uniunii Europene, că vor fi respectate standardele de securitate privind comunicațiile și tranzacțiile efectuate pe baza certificatelor digitale”.

Declarația d-lui Florin Remețan, subprefectul județului Arad

„Ne dorim cu toții să atragem câți mai mulți investitori în județ. Dar uităm că astăzi fiecare investitor, înainte de orice, se pune în fața calculatorului și caută informații despre localitatea sau zona spre care ar dori să se îndrepte.

Astăzi concurența în atragerea investitorilor se mută pe Internet. Complexitatea site-urilor, volumul de informații pus la dispoziția vizitatorilor, numărul de servicii oferite pe cale electronică, gradul de securitate și de performanță a comunicațiilor, sunt factori decisivi în alegerea locului de investiție.

Trebuie să începem să facem diferența între un site simplu și un sistem complex, bazat pe un sistem de comunicații, soluții performante, autentificări și plăți electronice securizate și certificate.

Proiectul propus aici, nu numai că satisface aceste cerințe, ci aduce cu el investiții pe care nu am fi reușit niciodată să le aducem în județ altfel.

Infrastructura propusă, a cărei costuri sunt enorme, va deservi fiecărei primării, instituții precum și firmelor private. Portalul județean va deveni un punct unic de acces la servicii și informații, pentru administrație și cetățeni.

Utilizarea acestui sistem va duce la economii importante pentru toate locațiile. Sistemul de videoconferință de exemplu, va permite primarilor să facă economii prin eliminarea costurilor de deplasare, cazare și mai ales economii de timp. Utilizarea semnăturilor electronice va duce la eliminarea unor costuri de corespondență și consumabile. Iată două exemple din zecile care se pot da.

Îl felicit pe inițiatorul acestui proiect - cu atât mai mult cu cât este arădean - și îi urez succes în continuare, asigurându-l de tot suportul și sprijinul pe care Prefectura îl poate da în continuare pentru a contribui la dezvoltarea socio-economică a județului nostru”.

Declarația d-lui Gavril Popescu, vicepreședinte CJA

„Faptul că județul nostru va fi primul județ din țară în care se va realiza un proiect pilot de o asemenea amploare nu poate decât să ne bucure. Nu în ultimul rând, faptul că la proiectul arădeanului Stan Virgiliu își dau concursul firme consacrate în domeniu („Identrus, IBM, RDS etc.), reprezintă mai mult decât o garanție în ceea ce privește reușita acestuia.

Locuitorii județului Arad sunt la urma urmei, cei care vor avea de câștigat, deoarece economiile bugetare provocate de informatizarea teritoriului se vor regăsi în alte zone prioritare, asta ca să nu mai vorbim și despre investitorii străini sau autohtoni, care vor avea acces mult mai ușor la oportunitățile de care dispunem în fiecare localitate a județului. A fi în pas cu vremea - iată o condiție fără de care nu putem privi cu încredere perspectiva europeană a județului și a țării noastre, iar proiectul d-lui Stan este din acest punct de vedere de maximă actualitate”.

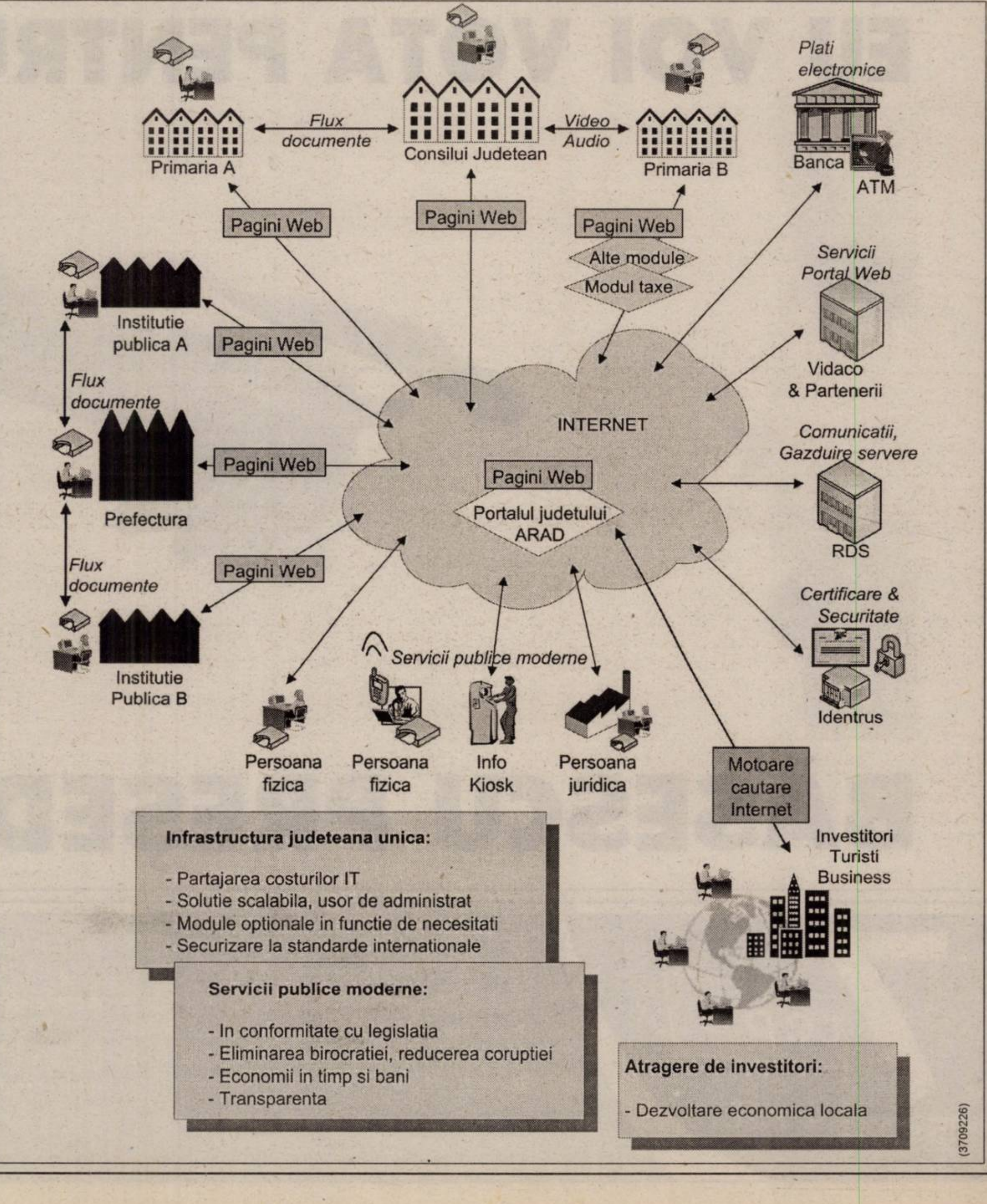
Primaria A
Flux documente
Consilui Judetean
Video Audio
Primaria B
Plati electronice
Banca
ATM
Pagini Web
Pagini Web
Pagini Web
Alte module
Modul taxe
Servicii Portal Web
Vidaco & Partenerii
Institutie publica A
Pagini Web
Flux documente
INTERNET
Pagini Web
Portalul judetului ARAD
Comunicatii, Gazduire servere
RDS
Pagini Web
Prefectura
Flux documente
Pagini Web
Certificare & Securitate
Identrus
Institutie Publica B
Servicii publice moderne
Persoana fizica
Persoana fizica
Info Kiosk
Persoana juridica
Motoare cautare Internet
Investitori Turisti Business
Infrastructura judeteana unica:
- Partajarea costurilor IT
- Solutie scalabila, usor de administrat
- Module optionale in functie de necesitati
- Securizare la standarde internationale
Servicii publice moderne:
- In conformitate cu legislatia
- Eliminarea birocratiei, reducerea coruptiei
- Economii in timp si bani
- Transparenta
Atragere de investitori:
- Dezvoltare economica locala

(3709226)

DA - Demnitate pentru dascăli

Profesorul universitar Andrei Marga s-a aflat, ieri, pentru câteva ore în municipiul Arad, la invitația Alianței Dreptate și Adevăr D.A. PNL-PD. Cu acest prilej, Andrei Marga s-a întâlnit cu profesorii arădeni la Teatrul "Ioan Slavici". Acesta a prezentat profesorilor, prezenți în număr mare, programul Alianței Dreptate și Adevăr D.A. PNL-PD, de relansare a învățământului românesc. Bine primit de către profesorii arădeni, programul a fost ulterior comentat, iar Andrei Marga a răspuns tuturor întrebărilor venite din sală. În final, profesorii arădeni l-au felicitat pe Andrei Marga pentru programul coerent și realist de relansare a învățământului românesc.

Mesajul d-lui Andrei Marga adresat cadrelor didactice

Prof. Univ. Dr. Andrei Marga, alături de candidații Alianței DA PNL-PD și Rectorul Universității „Aurel Vlaicu” Prof. Univ. Dr. Lizica Mihuț

Învățământul din România are nevoie urgentă de o reconstrucție cuprinzătoare:

- **Extinderea șanselor de învățătură către populație;**
- **Schimbarea radicală a finanțării și înnoirea infrastructurii;**
- **Reconstrucția învățământului de la sate;**
- **Organizarea performantă a universităților și a cercetării științifice;**
- **Descentralizarea sistemului și depolitizarea învățământului;**
- **Schimbarea calității educației.**

Sub deviza **„fiecare copil de vârstă școlară la școală și fiecare cetățean poate învăța”**, Programul **Noua Educație** are în vedere nu numai lichidarea abandonului școlar (care a crescut din nou în ultimii ani), ci și instalarea efectivă a formării continue, a reconversiei profesionale și a educației adulților.

Învățământul și cercetarea vor beneficia de alocarea neîntârziată a 6% din PIB, iar salariile personalului din educație și din cercetare se vor dubla (în raport cu moneda de referință).

Reconstrucția învățământului de la sate:

- infrastructură, înzestrare cu cărți, materiale didactice și aparatură;
- asigurarea de cadre didactice, stimularea prin sporuri adecvate a dascălilor de la sate;
- resurse la îndemâna părinților;
- sporirea efectivului de liceeni și de studenți;
- **Școală în fiecare sat, bibliotecă în fiecare școală, computere în fiecare bibliotecă.**

Se va proceda neîntârziat la **de scentralizarea sistemului și la depolitizarea administrației învățământului:** competențele de decizie centrale se deleagă spre agenții specializate, autonome; inspectoratele școlare se transformă în unități de consiliere, deservite de revizori școlari ca funcționari publici.

Evaluarea, autorizarea și acreditarea vor trece în competența unor agenții independente, ce operează cu indicatori internaționali și se vor promova soluții precum: **examene mai puține, dar mai concludente pe traseul școlar și universitar;** bacalaureat distribuit pe ultimii doi ani de liceu; diversificarea formelor de bacalaureat; aplicarea de metode moderne de evaluare a cunoștințelor și de evaluare instituțională; reducerea efectivului claselor; restabilirea formării continue a personalului didactic și a managerilor școlari; recompensarea celor performanți.

România dispune de personalul necesar schimbărilor stringente în educație – schimbări de sistem, de finanțare, de organizare și evaluare, de infrastructură.

Problema crucială este de a folosi comunitatea vastă, calificată și devotată a oamenilor pricepuți, care pot urni efectiv din loc stările de lucruri anacronice de astăzi, pentru a face îndelung așteptata schimbare a învățământului din România.

EU VOI VOTA PENTRU TINE!
D.A.
PNL–PD
BĂSESCU PREŞEDINTE!

7 țepe
Năstase + PSD

Iată una dintr-e ele
"JAFO" Onești. Prin Ordonanța de urgență nr. 101 din 16 noiembrie 2004, Năstase+PSD a scutit societatea privată RAFO Onești de o datorie de 626 milioane de dolari către stat, bani cu care:
- s-ar fi arat țara în lung și în lat de 27 de ori;
- se puteau construi 78.000 de apartamente pentru tineri;
- s-ar fi refăcut și dotat toate dispensarele din țară la nivel european

Unde ar fi fost România fără această țeapă? Oriunde, numai nu pe locul întâi la corupție în Europa.

Duminică, 28 noiembrie 2004, ai ocazia să le dai și tu o țeapă. Arde-i la vot!

(c.796/2004)

TERMOPLAST

FERESTRE UȘI * PVC

Viitorul obligă ... Vânzări în rate

Tâmplărie PVC cu noua generatie a profilelor ALUPLAST
Germania, cu 3 și 5 camere, feronerie germană
Spațiu de prezentare: Piața UTA , Bl. Z 22 parter !
Rulouri , jaluzele și plase de insecte .
aluplast **Sisteme de garduri, porti și balustrade din aluminiu.**
TEL 0257 273550 sau 0788 460230; 0788 460231

(c.117/2004)

Madona S.R.L.

VĂ OFERĂ ȘI ÎN RATE

Electrocasnice SECOND HAND
Mobilier nou LA COMANDĂ
Anvelope

FACILITĂȚI pentru PENSIONARI și AGRICULTORI

ARAD - Calea Radnei 225 tel. 259.339
LIPOVA - Calea Timişorii 111 tel. 563.145 mobil 0744.796.542

(c.870/2004)

S.C. VERBIȚĂ S.R.L.

Calea A. Vlaicu nr. 282
Tel. Vânzări: 275.690
Tel: 227.056; 227.650
Fax: 227.055
www.verbita.ro

Credit şi leasing pentru persoane fizice şi juridice

Profesionalism
Promptitudine
Flexibilitate
Finanțare de marcă atât vehicule noi, cât şi de ocazie

Vinde autoturisme gama DACIA la prețuri de producător

VERBIȚĂ dealer autorizat DACIA

www.dacia.ro

DACIA groupe Renault

(c.356/2004)

Take Advantage® - cel mai complex program de ferestre si usi standardizate **PVC** din Romania.

PRETURI INCEPAND DE LA 37* €

RATE

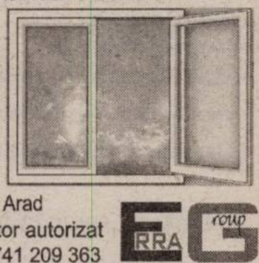

Take Advantage®
- un produs **mondo style** acum si in Arad
prin **ERRA GROUP S.R.L.**- distribuitor autorizat
C- lea Victoriei 41-43, tel: 270 775, 0741 209 363

* pret fara T.V.A.

(c.680/2004)

GABOR PROFILE

ARAD - str. MĂLIN nr. 3
TEL/FAX 0257 349.848
MOBIL 0788 436.841/2
www.gabor-profile.go.ro

PORȚI GARDURI BALUSTRADE
din profile de aluminiu vopsite în câmp electrostatic

S-A TERMINAT CU RUGINA!
Vânzare ÎN RATE

calitate austriacă, design personalizat, culoarea visată

(c.835/2004)

S.C. MAXSTILE S.R.L.

producător de mobilier tapițat societate fondată cu capital privat vest european

Angajează:

FUNCȚIONAR ADMINISTRATIV

Cerințe: - cunoștințe solide operare PC
- cunoștințe solide limba italiană
- cunoștințe operațiuni export (constituie avantaj)

TAPIȚERI, CROITORI

Cerințe: - experiență în domeniu
- meticulozitate
- seriozitate

CV-ul dvs. sunt așteptate la nr. de fax 0257/278.724
sau la e-mail: anig@maxstile.ro

Informații suplimentare se pot obține la tel. 0257/278.702, int. 106 sau la sediul societății noastre din str. Nicolaus Lenau nr. 11, Arad. Vor fi contactate doar persoanele selecționate.

(com./11.2004)

SIF BANAT-CRIȘANA S.A.

SOCIETATE DE INVESTIȚII FINANCIARE

Increderea și competența sunt valorile noastre

Societatea de Investiții Financiare Banat - Crișana S.A., cu sediul în Arad Calea Victoriei nr.35A, organizează **concurs** pentru ocuparea postului de:

CONSILIER JURIDIC

CONDIȚII:

- Absolvenți ai unei instituții de învățământ superior de lungă durată cu profil juridic (cu diplomă / adeverință de licență);
- Minim doi ani vechime în specialitate;
- Cunoștințe solide de drept comercial, experiență anterioară în acest domeniu constituie avantaj;
- Cunoștințe bune de limba engleza (citit, scris, vorbit).
- Cunoștințe de operare pe calculator.

Dosarele vor fi depuse până la data de 26.11.04 ora 16,00 la sediul instituției și vor cuprinde : copie diplomă de licență sau adeverință, copie buletin/carte identitate, CV (model european).

INFORMAȚII SUPLIMENTARE se pot obține la sediul instituției sau la telefon 234198.

(com./11.2004)

SC EXPERT SA

Administrator judiciar al SC TRANS ARAD SA Arad, anunță vânzarea conform Legii 64/95 prin licitație publică, deschisă, cu strigare a imobilului situat în Arad, str.E.Murgu, nr.82, în suprafață de 1535 mp, înscris în CF 58907 Arad.

Prețul de pornire în licitație este de 1.900.000.000 lei la care se adaugă TVA.

Licitația va avea loc în data 14 decembrie 2004, ora 12,00 la sediul societății EXPERT SA, din Arad, str.D.Bolintineanu nr.5.

Costul caietului de sarcini este de 1.000.000 lei + TVA.

Garanția pentru înscrierea în licitație este de 10% din valoarea de pornire.

Înscrierile, achitarea taxei de participare și a garanției la licitație se pot efectua până în data de 14 decembrie 2004, ora 11.00.

Relații la tel. 0722-343782 dna Anghel Dana sau zilnic între orele 9,30 și 15,30 la sediul societății administratorului judiciar, tel.259740.

(C.A.726/2004)

Abonează-te la CONNEX prin Star Telefonica

AI LIBERTATEA DE A ALEGE
CADOUL LA CONECTARE !

Dacă te abonezi la Connex prin Star Telefonica, primești, la conectare, unul dintre următoarele cadouri: uscător de păr/CD player/toaster/ fier de călcat/aparat electric de tuns/ceas/rucsac/ceas de birou.

În plus, prin tragere la sorți, se va acorda ca premiu cite un televizor* pentru fiecare magazin Star Telefonica

extragerea va avea loc in 30. 12. 2004

Sau chiar premiul cel mare
pentru toate magazinele
o excursie
pentru 2 persoane,
de Revelion, la Viena**
extragerea va avea loc in 23. 12. 2004

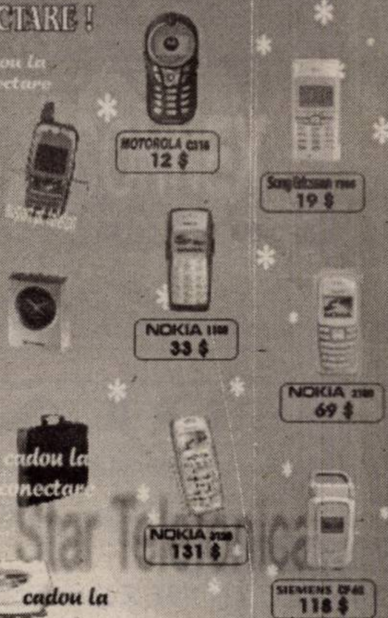

cadou la conectare
cadou la conectare

OFERTA CONNEX
- 50% reducere la abonament un an întreg
- 100% reducere la abonamentul eXtraopțiunii 20 SMS în primele 2 luni de contract
- 20 de minute gratuite lunar, pe viață*

Oferta valabilă până la 31 decembrie 2004

*Minute naționale oferta valabilă numai în locațiileși pentru persoanele care au domiciliu stabil în următoarele județe : Alba, Arad, Bihor, Bistrița Năsăud, Brașov, Covasna, Cluj, Harghita, Maramureș, Mureș, Sălaj, Satu Mare, Sibiu, Iași, Bacău, Suceava, Botoșani, Neamț, Vaslui, Tulcea, Dolj, Argeș și Caraș Severin.

star telefonica
Arad B-dul Revoluției nr. 26-38

STAR TELEFONICA

DEALER CONNEX

(com./11.2004)

DISTRIGAZ-NORD ROMANIA

Sucursala ARAD

"Căldura căminului tău "

DistriGaz Nord Târgu Mureș

TRANSMITE TUTUROR BENEFICIARILOR UN CALDUROS „ LA MULTI ANI"
DISPECERAT PERMANENT tel. 218.928, 256.928

Intretinerea, exploatarea si repararea instalatiilor de utilizare a gazelor naturale inclusiv a cosurilor de evacuare a gazelor de ardere revine beneficiarului-prin firme si personal autorizat.

Reamintim totodata obligatia tuturor consumatorilor de a respecta cu strictete urmatoarele:

„INSTRUCȚIUNI pentru utilizarea gazelor naturale"

1.- Înainte de aprinderea focului

- Verificarea încăperilor în care funcționează aparate de utilizare si asigurarea ventilarii permanente în centralele termice și în încăperile cu aparate de consum cu flacără liberă .
- Controlul tirajului aparatelor racordate la coș, inclusiv ventilarea focarelor.
- Controlul robinetului de manevră a aparatului de utilizare ; dacă robinetul este deschis acesta se închide și se ventilează încăperea respectivă precum și cele învecinate prin deschiderea ușilor și ferestrelor ; „ aprinderea focului se face numai după aerisirea completă".
- Asigurarea accesului aerului de ardere în focarul aparatului de utilizare (prin deschiderea ușițelor cenușarului la sobe, deschiderea fantelor pentru accesul aerului în focar, pornirea ventilatorului).
- Verificarea funcționării aparaturii de automatizare.

2.- La aprinderea focului la arzatoare si aparate de utilizare neautomatizate

- Aerisirea focarului minim 5 minute înainte de aprinderea focului,
- Apropierea aprinzătorului de arzător, deschiderea lentă a robinetului de manevră și aprinderea focului, concomitent cu supravegherea stabilității flăcării.

Aprinderea se face numai cu un aprinzător special construit în acest scop , fiind interzisă aprinderea directă cu chibrituri, hârtie, etc.

Aprinderea focului la aparatele de utilizare automatizate se face conform instrucțiunilor producatorului.

3.- Stingerea focului :

Stingerea focului se va face prin închiderea robinetului de siguranta, iar după stingerea flăcării se închide și robinetul de manevra.

În societăți și instituții focul se aprinde și se stinge numai de personalul instruit și însărcinat cu această operațiune prin grija conducerii unității beneficiare, respectiv prin personal calificat la centralele termice.

4.-La utilizarea gazelor naturale este interzisă :

- Aprinderea focului dacă aparatul de utilizare nu este etanș sau nu are tiraj,
- Lăsarea focului nesupravegheat la aparatele neautomatizate,
- Obturarea secțiunii coșului de fum al aparatelor de utilizare,
- Modificarea instalațiilor de gaze fără aprobări legale și prin firme si persoane neautorizate
- Dormitul în încăperi cu focul aprins ,
- Dormitul în încăperi cu aparate de utilizare neracordate la coș, (reșou, aragaz, etc.).
- Verificarea cu flacără a neetanseitatilor instalațiilor de gaze naturale datorita pericolului de explozie și incendiu.

NU UITAȚI !

- **Verificarea eventualelor scăpări de gaze naturale se face prin mirosire sau cu spumă de apa si sapun.**
- **Dacă se simte mirosul caracteristic al gazelor naturale se iau imediat următoarele măsuri:**
- **Stingerea tuturor focurilor-urmata de deschiderea ușilor și ferestrelor,**
- **Nu se aprinde nici o sursă de foc-si nu se manevrează aparate sau aparatura electrica.**
- **Nu se doarme în astfel de încăperi,**
- **Se anunță imediat Dispeceratul de interventie-program nonstop- la telefoanele 218.928 sau 256.928**

DIRECTOR SUCURSALĂ OVIDIU NILĂ

(3709228)

S.C. EMMEBI SPORT S.R.L.

ANGAJEAZĂ

CONFECȚIONERI încălțăminte secția montaj, cu experiență la mașini de montat vârf, caltieră și șlefuit. Salar atractiv, bonuri de masă.

INFORMAȚII: 0257.272.425; 0740.342.166; 0723.879.914 sau la sediul firmei din curtea Abatorului Nou (Gai) în spate Indagrara.

(3709225)

Firmă națională producătoare și distribuitoare de produse alimentare

ANGAJEAZĂ
Agenți vânzări

CERINȚE:
- minim studii medii
- permis conducere cat. B
- experiența în vânzări constituie un avantaj

SE OFERĂ:
- mașină de serviciu
- salar atractiv

Informații tel/fax:
0257-275.989;
0741.249.025

(0789161)

S.C. TITUS SRL

angajează

pentru punctul de lucru
Arad, Calea Bodrogului 2-10
(după Contor Zenner)

MUNCITOARE
pentru montat subansamble (bobine).

SE SOLICITĂ
- vedere bună
- îndemânare manuală.

RELATII LA TELEFON 216.677.

(0788013)

S.C. CENTRAL S.A. ARAD

Angajează prin selecție

Secretară - responsabil valori
Condiții:
- studii medii (minim)
- 1-2 limbi de circulație internațională, obligatoriu engleză
- operare PC
- disponibilitate la program de lucru prelungit
- reședință în municipiu

Bucătar
Condiții:
- pregătire și experiență în domeniu
- disponibilitate la program alternativ

Oficiantă hotel (cameristă)
Condiții:
- pregătire și experiență în domeniu
- disponibilitate la program prelungit

C.V-urile și cererile de angajare se vor depune la sediul societății din Arad, str. Horia nr. 8.

(3709230)

Firmă de transport angajează

Persoană tânără și comunicativă cunoscatoare limbi străine: germana, italiana și engleză.

Informații tel. 0743-152.707
C.V. se vor trimite la adresa de e-mail: merlo@rdslink.ro

(C.A.726/2004)

Anunț de vânzare de varză de toamnă

PENITENCIARUL DE MAXIMĂ SIGURANȚĂ ARAD, cod fiscal 3678181,
Arad, str. Vânători, F.N., telefon 212.661, fax: 280.584
scoate **la vânzare 30.000 kg varză de toamnă**
din producție proprie.

Societățile comerciale și persoanele interesate pot depune solicitările în vederea achiziționării până la data de 25.11.2004 ora 12,00, la sediul unității, la compartimentul achiziții.

Inspector șef principal
Alexandru Iulian

Locțiitor pentru logistică
Inspector principal
Ugron Marius

S.C. Manitoba Print S.R.L.

ANGAJEAZĂ
PERSOANE
pentru postul de operator - mașină imprimat

SUNT NECESARE studii medii iar cunoașterea limbii engleze constituie un avantaj.

Așteptăm CV -urile dv. la fax: 28.13.22
e-mail:
reception@manitobatex.org
sau la sediul firmei,
Str. Ursului nr. 21, Arad.

(com./11.2004)

S.C. Sfera Company S.R.L. Arad

ANGAJEAZĂ
Operator calculator - facturare

CERINȚE:
- experiență facturare 1 an
- cunoștințe minime operare PC
- spirit de echipă

Informații tel/fax: 279.303.

(0789159)

MINISTERUL FINANȚELOR PUBLICE
AGENȚIA NAȚIONALĂ DE ADMINISTRARE FISCALĂ
DIRECȚIA GENERALĂ A FINANȚELOR PUBLICE ARAD
ADMINISTRAȚIA FINANȚELOR PUBLICE A ORAȘULUI LIPOVA

Lipova, str. N. Bălcescu nr. 5
DOSAR DE EXECUTARE nr. 8 cjp/2001; 495 P/23.09.2002
Nr. 18541 din 19.11.2004

ANUNȚUL PRIVIND VÂNZAREA PENTRU BUNURI IMOBILE

Anul 2004, luna noiembrie, ziua 19

În temeiul art. 157 alin.(2) din Ordonanța Guvernului nr. 92/2003 privind Codul de Procedură Fiscală republicată, se face cunoscut că în ziua de 30, luna noiembrie, orele 10,00, anul 2004, în localitatea Lipova str. N. Bălcescu nr. 5, se vor vinde prin licitație următoarele bunuri imobile proprietate a debitorului „SOCOM MUREȘUL" O.C. cu domiciliul fiscal în localitatea Lipova, str. A. Vanatu nr. 2-4, cod de identificare fiscală C.F. R. 1717896.

Nr. crt.	Denumirea bunului imobil,	Suprafața (mp)	Prețul de pornire al licitației fără T.V.A. (lei)
1.	Birou+atelier	328,86	552.300.000
2.	Atelier	107,1	141.120.000
3.	Atelier	199,5	268.800.000
4.	Atelier auto	205,25	504.000.000
5.	Pichet incendiu	24	21.000.000
6.	Șopron metalic	95	182.250.000
7.	Teren	3.105,9	60.083.636
8.	Baracă metalică	453,19	450.000.000
Total			2.179.553.636

Bunurile imobile mai sus menționate nu sunt grevate de sarcini.

Pentru bunul imobil prevăzut mai sus (clădire/teren) nu au comunicat titluri executorii alți creditori.

Invităm pe cei care pretind vreun drept asupra acestor bunuri să înștiințeze despre aceasta organul de executare înainte de data stabilită pentru vânzare.

Cei interesați în cumpărarea bunurilor sunt invitați să prezinte, până la termenul de vânzare sau, în cazul vânzării prin licitație, până în ziua precedentă termenului de vânzare, oferte de cumpărare; dovada plății taxei de participare reprezentând 10% din prețul de pornire a licitației; împuternicirea persoanei care îl reprezintă pe ofertant; pentru persoanele juridice de naționalitate română, copie de pe certificatul unic de înregistrare eliberat de Oficiul Registrului Comerțului; pentru persoanele juridice străine, actul de înmatriculare tradus în limba română; pentru persoanele fizice române, copie de pe actul de identitate; dovada emisă de creditorii fiscali că nu au obligații fiscale restante, urmând să se prezinte la data stabilită pentru vânzare la locul fixat în acest scop.

Împotriva prezentului înscris, cel interesat poate introduce contestație la instanța judecătorească competentă, în termen de 15 zile de la comunicare sau luare la cunoștință, în conformitate cu prevederile art. 168-169 din Ordonanța Guvernului nr. 92/2003, republicată.

Potrivit dispozițiilor art. 9 alin. (2) lit. d) din Ordonanța Guvernului nr. 92/2003 republicată, când urmează să se ia măsuri de executare silită, nu este obligatorie audierea contribuabilului.

Pentru informații suplimentare vă puteți adresa la sediul nostru sau la telefon nr. 0257/562.597; 0257-562.996.

Data afișării: 19.11.2004.

Conducătorul organului de executare, RITTA BOTA

(3709231)

SOCIETATEA DE ASIGURARE REASIGURARE ARDAF S.A.

cu sediul central la Cluj Napoca si structura teritoriala dezvoltata la nivel national

ORGANIZEAZĂ INTERVIU
pentru ocuparea posturilor de
Inspectori asigurări generale - 4 locuri
în cadrul Sucursalei ARDAF ARAD

Persoanele interesate trebuie sa îndeplineasca urmatoarele **caracteristici minimale:**
- studii superioare promotia 2004
- rezistenta la stres, dinamism, comunicativitate, spirit de echipa
- abilitate de a-si atinge obiectivele
- capacitate de organizare
- disponibilitate pentru program prelungit

- experienta în domeniul asigurarilor sau în vânzari constituie un avantaj

Se ofera:
- conditii moderne de munca, recunoastere profesionala si
- posibilitatea dezvoltarii unei cariere în domeniu

Cei interesati sunt invitati sa depuna la sediul sucursalei ARDAF din ARAD Str.I.C.BRATIANU, nr.6-8, tel.: 256276, fax.: 251684 **pâna în data de 26.11..2004, orele 15,00** dosarul personal cuprinzând:
- CV cu adresa completa;

scrisoare de intentie.

Interviul va avea loc luni 29.11.2004.

Numai persoanele selectionate vor fi anuntate în scris sau telefonic în vederea participarii la interviu.

(3709229)

S.C. DIALMA SRL

Arad, str. Câmpul Liniștii nr. 1 (în curte cu Vama Arad, tel. 306033)

Firmă cu tradiție în ARAD, în domeniul confecțiilor tip sport

ANGAJEAZĂ

CONFECȚIONERE și CONFECȚIONERI
calificați pentru mașini de cusut

TINERI ȘI TINERE pentru învățarea meseriei de confecționer textil

ASIGURĂM:
- salarizare stimulativă
- condiții de lucru la nivel occidental (climatizare)
- tichete de masă
- transport gratuit de la UTA la fabrică și retur
- plata abonamentelor de transport pentru cei din județ
- asistență medicală gratuită la sediul firmei

GARANTĂM locuri de muncă și câștiguri sigure, într-un singur schimb.

(C.5/2004)

VÂNZĂRI APARTAMENTE O CAMERĂ

Vând apartament 1 cameră + dependințe, la casă, nou amenajat, posibilitate mansardare, Legea 112, Grădiște, 14.900 EU. Telefon 210117, 0740.182.512. (32962)

Vând bloc 65 camere, dezafectat, cu documentații și autorizații pentru reparații, Arad-central, 295.000 Eu. Telefon 0744.532.651. (33225)

Vând garsonieră central, amenajată. Telefon 0741.090.128; 0257/260309; 0722.332.742. (34427)

Vând apartament 1 cameră, central, suprafața 60 mp, preț 16.000 Eu. Telefon 228411. (34351)

Vând garsonieră, etaj 2, Poliție, renovată modern, mobilată - 17.900 Euro, nemobilată - 16.900 Euro, negociabil. Telefon 0722.460.017. (34469)

Vând apartament 1 cameră, ultracentral, termopan, rigips, 22.000 Euro. Telefon 213192; 0722.257.409. (34522)

VÂNZĂRI APARTAMENTE DOUĂ CAMERE

Vând apartament 2 camere, la casă, bucătărie, baie, hol, îmbunătățit, Grădiște. Telefon 276816; 0745.023.641. (34294)

Vând apartament 2 camere, decomandat, parter, Romanilor, preț 29.000 Eu. Telefon 228411. (34351)

Vând apartament 2 camere, Alfa, et. 3, bloc cu acoperiș, ușă blindată, geamuri termopan, parchet, gresie, faianță, complet mobilat. Telefon 0742.497.907. (34422)

Vând apartament 2 camere, balcon, parter înalt, îmbunătățit + garaj, Alfa. Telefon 280808, 0726.292.399. (34345)

Vând apartament la casă, foarte spațios, str. Cpt. Ignat nr. 3, 23.000 Euro. Telefon 281123; 0745.707.288. (34124)

Vând apartament 2 camere, bucătărie, baie, cămară alimente, hol, la casă, cu curte, zona Turnu de apă, cumpărat cu Legea 112, fără probleme, gaz până în curte, apă contorizat, preț 17.000 Euro. Telefon 0723.708.344. (34296)

Vând apartament 2 camere, Micalaca, 25.000 Euro. Telefon 0743.034.913. (34530)

Vând apartament 2 camere + dependințe, la casă, Ion Georgescu 11, ap. 4, 24.500 Eu. Telefon 0722.898.543. (34571)

VÂNZĂRI APARTAMENTE TREI CAMERE

Vând apartament Micalaca, 3 camere, decomandat. Telefon 288770. (34421)

Vând apartament 3 camere, Alfa, et. 1, geamuri și uși termopan, ușă blindată, gresie, faianță, 2 balcoane termopan, parchet, termotecă, calorifere aluminiu. Telefon 0721.808.179. (34422)

Vând apartament 3 camere, îmbunătățit, termotecă, acoperiș, în Alfa. Telefon 277484; 0742.539.735. (34467)

Vând 3 camere, central, renovat integral, 48.000 Euro. Telefon 213192; 0722.257.409; 0788.253.364; 0741.253.364. (34522)

Vând Samantha, 3 camere, coborâtor, îmbunătățit, 40.000 Euro. Telefon 0743.034.913. (34530)

Vând apartament la casă, 3 camere, L112, toate utilitățile, intrare auto + garaj, zona Boul Roșu, preț 28.000 Eu, negociabil. Telefon 0741.361.355, 0745.873.884. (34467)

Vând apartament 3 camere, decomandat, Miorița, 30.500 Eu, negociabil. Telefon 256353. (34561)

Vând apartament 3 camere, central, etaj intermediar, amenajat, preț 35.000 Eu. Telefon 0257-256353. (34561)

VÂNZĂRI CASE

Vând casă, anexe, dependințe, str. Prunului nr. 85. Telefon 278.064; 218.513.

Vând case în Pâncota, str. Horia 12 și 15. Telefon 0742.218.693, 0744.875.054. (33472)

Vând casă 3 camere + 2 camere, în Ungaria, 50 km de Arad. Telefon 0257-289378. (p)

Vând urgent casă nouă, Grădiște, str. I. Mureșan nr. 44. Telefon 0745.634.885, 276553. (33624)

Vând sau schimb casă mare, central, tot confortul, 200.000 EU. Telefon 0723.215.328. (34232)

Vând casă Poetului, 560 mp, fs 18 ml, 41.000 EU negociabil. Telefon 289544, 0740.249.544. (34227)

Vând casă cu anexe, în localitatea Odvoș, la șosea, 2.740 mp. Telefon 0724.972.704. (34408)

Vând urgent casă mare, central, bună și pentru privatizare. Telefon 0726.798.511. (34451)

Vând casă 3 camere, Aradul Nou, 1.700 mp, cumpărat cu Legea 112, toate utilitățile și amenajată. Telefon 289544, 0740.249.544. (34462)

Vând casă cu grădină mare, în Pârneava, toate utilitățile. Telefon 280990. (33439)

Vând casă, grădină, fântână, curte, localitatea N. Bălcescu, nr. 107, preț 8.000 Euro, negociabil. Telefon 0745.646.518. (33185)

Vând casă 2 camere, Pârneava, str. Pădurii, colț cu Cpt. Ignat, FS 30 m, ideal privatizare, 39.000 EU negociabil. Telefon 282408, 0744.292.683. (34243)

Vând casă, grădină, 3.000 mp, Mândruloc - principală. Telefon 218763, 0741.015.972. (34239)

Vând în Moroda casă mare și grădină, 26 arii, preț acceptabil. Telefon 0740.759.539. (Ag. Ineu, 343)

Vând casă mare, cu grădină, în localitatea Agrișul Mare, nr. 81, județul Arad, 35.000 Euro. Telefon 0722.782.353. (34477)

Vând casă în Mureșel, 2 camere, bucătărie, baie, garaj, 468 mp, 38.000 Euro. Telefon 0788.319.289. (34520)

Vând casă, Legea 112, Piața Pompierilor, 240 mp construiți, multe utilități, curte comună, front stradal 18 m. Telefon 0788.488.742; 0788.572.764. (34546)

Vând casă 3 camere, piscină, garaj, în Aradul Nou, preț 150.000 Eu, negociabil. Telefon 0722.606.527. (34473)

Vând casă în roșu, subsol + parter + materiale, cu teren 850 mp, Vladimirescu. Telefon 0744.555.660. (34549)

Vând casă Nădlac, 3 camere, living, baie, bucătărie, garaj. Telefon 0722.293.709. (34566)

VÂNZĂRI SPAȚII

AGROMEC CERMEI vinde STAȚIE PECO în localitatea TÂRNOVA și două HALE de PRODUCȚIE (1.800 și 720 mp) în CERMEI. Telefon 328143; 0744.781.153.

Vând GHERETĂ, Calea VICTORIEI, vad comercial excelent, funcționabilă, cu stoc marfă. Telefon 0723.600.451. (33560)

Vând, închiriez ABC Alimentara, toate dotările, str. Șaguna, 73. Telefon 218763, 0741.015.972. (34239)

Vând MINI ABC (17 mp), garsonieră, complet utilat, vad bun și sigur, 13.000 Euro. Telefon 0741.249.024; 0257/263188. (34536)

Vând GHERETĂ, vad comercial, zona Intim. Telefon 0722.419.336. (33937)

Vând SPAȚIU, lângă Teatru, 40 mp. Telefon 0723.308.286. (34493)

Vând SPĂLĂTORIE AUTO, BAR, FAST-FOOD. Telefon 0722.293.709. (34566)

VÂNZĂRI TERENURI

Vând teren intravilan în Gai, 4.006 mp, preț negociabil. Telefon 276553 sau 0745.634.885. (33624)

Vând teren zona Grădiște - Sere, 10 EU/mp. Telefon 0744.603.850. (34215)

Vând teren în Arad, cu front mare la DN Arad-Oradea. Telefon 0766.252.625. (34238)

Vând TEREN INTRAVILAN, localitatea MINIȘ, 2.000 mp. Telefon 0788.491.213, 0744.506.958. (34311)

Vând teren la șoseaua Arad-Oradea, la ieșirea din Grădiște, 13.500 mp, FS 42 ml, preț avantajos. Telefon 0722.356.210. (34406)

Vând teren 300 mp, cu casă mică, pentru demolat în Vlaicu. Telefon 0721.808.179. (34422)

Vând teren intravilan, parcelat la 1.000 mp, fs - 20 ml, 12.000 EU negociabil. Telefon 289544, 0745.239.544, 0740.249.544. (34462)

Vând teren 6.500 mp + casă, zona Școala UCECOM, 85.000 Euro. Telefon 0722.344.705. (32962)

Vând TEREN cu CASĂ mică, 900 mp, zona Mureșel. Telefon 286545. (33207)

Vând pădure de foioase, situată în Agrișul Mare, județul Arad, S = 1.14 ha, 40.000.000 lei. Telefon 0722.782.353. (34477)

Vând TEREN EXTRAVILAN, S = 8.000 mp (FS = 15 m), situat pe șoseaua de centură MICĂLACA - NORD, 2 Euro/mp. Telefon 0722.782.353. (34477)

Vând teren intravilan, centură, 7.600-70.000 mp, preț bun. Telefon 253364; 0722.257.409; 0788.253.364; 0741.253.364. (34522)

Vând 100.000 mp compact, Arad - Nădlac, front stradal dublu, asfaltat, 3.5 Euro/mp. Telefon 253364; 0722.257.409. (34522)

Vând loc casă, 500 mp, Tabacovici, 21.500 Euro. Telefon 0743.034.913. (34530)

Vând teren 31.000 mp, FS 70 m, pe centură, zona Naghy, 4 Euro/mp, în maxim 5 ani, valorează de zece ori mai mult. Telefon 0741.249.024; 263188. (34536)

Vând teren 237 mp cu casă mică, str. Hunedoarei, 18.000 Euro. Telefon 0788.488.742; 0788.572.764. (34546)

VÂNZĂRI AUTO

Vând BMW 518, geamuri și oglinzi electrice, central, aluminiu 15'', înmatriculat, VT 2006, asigurare, 1.750 Eu. Telefon 0727.203.605, 219212. (34332)

Vând Mercedes Cobra 240D, persoană fizică, VT 2005, asigurare, 950 Eu fix. Telefon 0742.199.780. (34332)

Vând 2 FORD MONDEO 2000 Diesel Combi, 2001; OPEL ASTRA 2,6 Combi, 2001; FORD FIESTA 1,3 două uși, 2002, acum aduse în țară. Telefon 0722.295.928. (33170)

Vând Opel Omega 2000 i, anul 1994, stare bună. Telefon 0723.215.328. (34232)

Vând Opel Astra Caravan, alb, 1,7 TDi, an 2002, stare perfectă, preț 7.700 Eu, negociabil. Telefon 0742.349.139. (34338)

Vând Mercedes C180, an 1994, înmatriculat sau schimb cu diferență. Telefon 0723.162.819. (34388)

Vând Dacia 1300, stare bună, CIV, numere noi, 430 Euro. Telefon 0721.060.093. (34415)

Vând Ford Escort din 1994, benzină, 1.300 cmc, preț 3.700 Eu, negociabil. Telefon 0744.152.575. (34422)

Vând Dacia Solenza Scala, full option, model 2003. Telefon 0744.953.240. (Sântana, 200)

Vând Dacia Breck stare bună, fabricată 1989, 1.100 EU. Telefon 0740.807.117. (34448)

Vând (variante) auto Suzuki Vagon'R. Informații telefon 0722.419.336. (33937)

Vând tractor U-640, motor ARO, cabină, cauciucuri noi, RK făcut, pornire la cheie, preț 3.700 Eu, negociabil. Telefon 0740.759.073. (Pâncota, 194)

Vând Dacia 1310, 1994, bleu, puțin folosită. Telefon 272684 seara; 0741.343.348. (34052)

Vând RENAULT 19 CHAMADE 1,9 Diesel, geamuri electrice, an 1991, 2.900 Eu, negociabil. Telefon 0721.333.991, 0743.063.989, 0257-349276. (33538)

Vând tractor mic japonez 4x4 Diesel 14-20 CP ieșire de cardan, freză de sol. Telefon 0742.490.586, 0721.280.581. (UTA, 1477)

Vând PIESE: buldozere, excavatoare, Rabă, Saviem. Telefon 0726.253.412; 278983. (33212)

Vând Opel Vectra, an 1992, motor 2.000 cmc, preț 3.600 Euro. Telefon 256980; 0744.246.613; 0744.604.805. (34473)

Vând Dacia 1310 TX, an 1990, preț 1.000 Euro și Dacia 1310 L, an 1994, preț 1.500 Euro. Telefon 256980; 0744.246.613; 0744.604.805. (34473)

Vând ARO carosat, str. Câmpul Liniștii nr. 1. Telefon 289426. (34487)

Vând Trabant, stare bună functionare, numere noi. Telefon 257216, Arad. (34492)

Vând microbus Toyota, 8 locuri, înmatriculat, 700 Euro. Telefon 0740.048.004; 0740.099.264. (34515)

Vând Opel Omega B, an 1995, 2.0, 16 V, climă, model CD, extrase, preț 6.400 Euro, negociabil. Telefon 338194; 0723.180.730. (34517)

Vând Matiz, an 2002, stare perfectă, preț 3.750 Euro, negociabil și Dacia 1310, an 1985, acte la zi, 770 Euro. Telefon 246494; 0740.093.973. (34524)

Vând Saviem carosat basculant, an fabricație 1989, stare perfectă, echipat și forestier, taxe la zi, preț negociabil 3.000 Euro. Telefon 372017; 0745.637.811. (Ag. Pâncota, 197)

Vând Saviem carosat basculant, an fabricație 1990, stare perfectă, echipat și forestier, taxe la zi, preț negociabil 3.000 Euro. Telefon 372017; 0745.637.811. (Ag. Pâncota, 196)

Vând Dacia 1310, Break, albă, an 1999, 55.000 km, 2.400 Euro. Telefon 0741.249.024; 263188. (34536)

Vând acte și autoturism VW Jetta LS, 1980, 1457 cmc, injecție benzină, complet, pentru piese schimb. Telefon 0723.552.521. (34544)

Vând FORD MONDEO 1.8 Turbo Diesel, 1994, Break, stare bună. Telefon 0723.319.300; 0740.410.610. (34543)

SOCOM „PIELARUL" ARAD vinde la licitație DACIA 1410, vechime 7 ani. Licitația va avea loc în data de 30 noiembrie 2004, ora 10, la sediu, str. Ghiba Birta nr. 16, Arad. Telefon 250429. (34567)

Vând urgent Dacia 1410, an 1998, bord CN, gri metalizat, persoană fizică, preț 1.750 Eu, negociabil; stație taxi Motorola P110, preț 100 USD. Telefon 0740.616.212. (34558)

Vând 2 buc Cielo Daewoo GLE, an fabricație 1999 și 2000 în stare bună de funcționare. Informații telefon 0722.343.782 și 0722.343.784. (34559)

Vând Opel Vectra 1,8i, an 1992, vișiniu metalizat, fără rugină și Dacia 1992. Telefon 0745.654.523. (347, Lipova)

VÂNZĂRI ELECTRO

Vând CASE de MARCAT FISCALE, CÂNTARE ELECTRONICE, str. STÂNJENEL, nr. 6. Telefon 279702, 0745.395.107. (33365)

Vindem CASE MARCAT FISCALE, CONSUMABILE, CÂNTARE ELECTRONICE, str. VICENȚIU BABEȘ, nr. 22 A. Telefon 211211, 281188. (c, 2044)

Vindem CASE de MARCAT, CÂNTARE ELECTRONICE și CONSUMABILE, strada I. L. CARAGIALE nr. 22. Telefon 272727; 282829. (33144)

Vând MAȘINĂ AUTOMATĂ DE SPĂLAT, CONGELATOR, COMBINĂ FRIGORIFICĂ, foarte ieftin și garanție. Telefon 275277. (32379)

Numai noi vindem și în RATE: ELECTROCASNICE second hand (TV, MAȘINI de spălat, FRIGORIFICE), anvelope, MOBILIER NOU, la COMANDĂ. ARAD, Calea Radnei 225. Telefon 259339; 0744.706.321; LIPOVA - 563027; 0744.796.542. (33941)

Vând în 2 rate MAȘINI SPĂLAT, TV COLOR. Telefon 251392. (34158)

NOU! Vindem la cele mai mici prețuri ELECTROCASNICE: MAȘINI DE SPĂLAT AUTOMATE, CONGELATOARE, COMBINE FRIGORIFICE, LĂZI FRIGORIFICE, FRIGIDERE SIEMENS, BOSCH, PRIVILEG, ZANUSSI, TV COLOR, ANVELOPE. Calea RADNEI 151. Telefon 369090; mobil 0743.662.845. (34197)

Vând APARATE CAFEA „SAECO". Telefon 0740.515.236. (34222)

Vând CÂNTARE ELECTRONICE și MECANICE, CASE de MARCAT. Telefon 281020. (34112)

Vând laptop Compaq - Armada 100 S, 550 MHz, 256 RAM. Telefon 0741.020.682. (34144)

Vând MAȘINI AUTOMATE SPĂLAT Privileg, Zanussi, Boch, Siemens, 50-100 Eu, un an garanție. Telefon 274118. (32051)

Vând VITRINĂ FRIGORIFICĂ VERTICALĂ cu 4 uși sticlă, model deosebit, stare excepțională. Informații telefon 0744.607.119. (34425)

Vând TELEVIZOARE COLOR, diferite diagonale, telecomandă, teletext, Euroscart. Telefon 338090. (34476)

Vând TELEVIZOR COLOR „PHILIPS" (72 cm), 60 Euro, IMPRIMANTĂ EPSON , 30 Euro, APARAT FOTO la minut KODAK, 50 Euro, MAȘINĂ AUTOMATĂ MIELLE, defectă, 40 Euro, CASĂ MARCAT DATECS nouă, la 70% fața de preț, MONITOR 14 și CALCULATOR ALFA SHOP 336 SX, 80 Euro. Telefon 263188; 0741.249.024. (34536)

Vând frigider, congelator, ladă frig, combină frig, mașină spălat automată, vitrină frig. Telefon 210613. (34491)

Vând antenă satelit, Receiver Allsat, stereo, SR 93, puțin folosită, 110 Euro. Telefon 0741.249.024; 263188. (34536)

VÂNZĂRI DIVERSE

Vând pian vienez coadă scurtă, placă bronz, stare foarte bună. Telefon 0744.757.917.

AGROMEC CERMEI vinde un TRACTOR U 650 și o COMBINĂ FORSCHIDT. Telefon 328.143.

Vând PESCĂRIE + teren intravilan, 5.300 mp. Telefon 289544, 0745.239.544, 0740.249.544. (34462)

Vând PLASĂ GARD ZINCATĂ - 34.000 lei/kg; CUIE - 30.000 lei/kg; RABITZ 47.500 lei/kg; toată gama de SÂRME; ELECTROZI, COTURI și BURLANE FUM - 45.000 lei/buc, etc. Str. Vrabiei, nr. 4. Telefon 289997, 0744.289.997, 0721.474.980, www.garduri.ro (32517)

Vând OȚEL BETON OB 37 diametrul 6...12 mm, 21.500 lei/kg și PLASĂ GARD 34.000 lei/kg, str. Andrei Șaguna, nr. 69. Telefon 251706, 0745.239.555. (32517)

Vând BOLȚARI TERMOIZOLANȚI, zgură, beton, cal. I, 28 modele. Telefon 0745.634.885. (33624)

Vând ANVELOPE, GENȚI 22.5 (2.000.000), second hand, LIPOVA, telefon 563027; 0744.626.392. (33040)

Vând LEMNE FOC TĂIATE, 700.000 lei/mc. Telefon 278583. (34224)

Vând POMI FRUCTIFERI, ORNAMENTALI și TRANDAFIRI, din PEPINIERA DOROBANȚI. Ing. Cazan, telefon 535001, 0744.519.481. (34313)

Vând garaj autorizat, zona 300. Telefon 368336, 0745.588.493. (34320)

Vindem TERMOTECI noi, gaz-electrice-lemne, INSTALAȚII ÎNCĂLZIRE complete. Rate, avans zero. Telefon 0740.323.470. (34026)

Vând BOLȚARI TERMOIZOLANȚI, executați la vibropresă, 300x250x200, 14.000/buc.; mc 940.000 lei. Telefon 214120; 0788.578.017. (30864)

Vând garaj, zona Alfa. Telefon 0742.497.907. (34422)

Vând haine blană, mărimea 44-46. Telefon 0257-284975. (34418)

Vând butași înrădăcinați zmeură americană, 20.000 lei/buc; pălincă Zalău 52°, 100.000 lei/lt; porumb boabe 17 umiditate; cătei Ciobănești Bucovina pedigree, părinți campioni, cu acte, Peugeot 205. Telefon 338216, 0744.566.143. (33642)

Vând APARAT SPĂLAT MAȘINI apă caldă și rece. Telefon 0721.328.758. (34325)

Vând PUICUȚE ROSSO, 7 luni. Telefon 0257/252336; 0745.500.048. (Ag. UTA, 1536)

Vindem PLAPUME și PERINE LAVABILE, la preț de producător. Telefon 280809. (33260)

Vând urgent mobilă (dulap, masă, canapea, bibliotecă), stare bună, preț convenabil. Telefon 0257/253410, 260585. (34379)

(Continuare în pag. 22)

☛ (Urmare din pag. 21)

Vând 2 saltele dormitor 190/90 fiecare, preț 2.000.000 lei, imprimantă Unisys - 1.000.000 lei. Telefon 0744.694.634; 263006. (34179)

Vând garnișă cireș, 3.5 m, cu doar 1.000.000; 5 mp sticlă fereastră - 750.000; mașină cusut Singer Y 2994445. Telefon 212593; 0721.938.990.

Vând saxofon galben și tenor, în stare perfectă, stație taxi și mașină de tuns gazon. Telefon 0744.504.788. (34484)

Vând purcei Landras cu Duroc, vaccinați, castrați, deparazitați. Telefon 261430. (34485)

Vând dormitor complet, din lemn cireș, vechime peste 50 ani, în stare foarte, foarte bună. Telefon 233329, orele 17-22. (34486)

Vând una sobă teracotă, în perfectă stare. Informații telefon 285875. (34490)

Vând 2 cazane încălzire centrală, pe lemne, unul nou, în garanție. Informații telefon 0744.634.932. (34495)

Vând perne, plapume, cărucior butelie aragaz, mașină cusut manuală. Telefon 229396, dimineața. (34502)

Vând LEMNE TĂIATE, 700.000 mc, transport gratuit. Telefon 278375; 0740.404.021. (34509)

Vând baloți de lucernă și de paie. Telefon 535212. (34510)

Vând ABRIC cu grosime lățime (50 cm), CUȚITE. Telefon 372032. (34513)

Vând 10 PORCI, între 90-110 kg. Telefon 0257/264418. (34526)

Vând cavou, două locuri, central, Cimitirul Eternitatea. Telefon 0723.714.515. (34527)

Vând pomi fructiferi, piersic, prun, cais, localitatea Drauț, telefon 371731. (Ag. Pâncota, 195)

Vând motoretă 6V Corsa pentru copii, aproape nouă, 100 Euro, 2 biciclete Staiger, Germania, 70 Euro/bucată. Telefon 0741.249.024; 263188. (34536)

Vând garnitură: canapea extensibilă și 2 fotolii, în stare foarte bună, preț 6.500.000 lei, negociabil. Telefon 0741.105.482. (34547)

Vând 4 capre. Milova nr. 1. (346, Lipova)

Vând dormitor (pat matrimonial), dulap 4 uși, 2 noptiere, comodă, culoare nuc, preț 500 Eu, negociabil. Telefon 0257-253428, 0722.606.527. (34473)

Vând porumb știuleți, str. Războieni nr. 40, Grădiște. (34454)

Vând urgent colțar extensibil + fotoliu pluș bordo, 6.000.000 lei; canapea extensibilă pluș gri cu negru, preț 4.000.000 lei; mașină de cusut Veronica, 2.000.000 lei; mașină de spălat cu storcător 2.500.000 lei, toate în stare bună, prețuri negociabile. Telefon 323036, sat Botfei, Arad. (34551)

Vând betonieră nouă de 200 lt, preț negociabil 12.000.000. Telefon 0724.545.297, 0257-286340. (34550)

Vând raft din metal, cu polițe, birou mic, balansoar curte nou, italian, corpuri bucătărie melaminate. Telefon 251885, 0745.857.578. (UTA, 1546)

Vând mobilă (completă) 4.200.000 negociabil și rulotă amenajată pentru langoșerie cu toate dotările, 1.650 Eu, negociabil. Informații 0745.457.789. (UTA, 1458)

CUMPĂRĂRI TERENURI, IMOBILIARE

Cumpăr casă, central, singur în curte, preferabil plata în rate. Informații la telefon 0722.833.455. (34396)

Cumpăr teren 500-1.000 mp, toate facilitățile. Telefon 0742.731.089, după ora 18. (34114)

Cumpăr casă mică, cu teren 500-1.000 mp. Telefon 0742.731.089, după ora 18. (34114)

Cumpăr apartament 2-3 camere, Alfa. Telefon 338544; 0744.550.396. (34013)

Cumpăr teren intravilan, Arad, minim 800 mp. Telefon 0723.308.286, 338544. (34013)

Cumpăr casă, stare foarte bună, central, Micălaca sau Aradul Nou. Telefon 338544; 0744.589.950. (34013)

Cumpăr apartament 2-3 camere, Vlaicu. Telefon 338544; 0726.289.694. (34013)

Cumpăr garsonieră cf. I. Telefon 0726.289.694, 338544. (34013)

Cumpăr apartament 2-3 camere, Micălaca. Telefon 0726.289.694, 0744.550.396, 338544. (34013)

Cumpăr apartament 2-3 camere, exclus intermediari. Telefon 0740.010.311. (34300)

Cumpăr apartament central, Romanilor, 2 camere, cu balcon, cf. 2, etaj intermediar. Telefon 275037 seara sau 0723.603.218. Exclus intermediari. (34200)

Cumpăr garsonieră Pecica, Pâncota, Criș, ofer 3.000 EU. Telefon 0721.731.861. (34058)

Cumpăr casă în localitatea Pecica. Telefon 0788.466.797; 210464. (34468)

Cumpăr pământ arabil, pe raza localităților: Sântana, Comlăuș, Șimand, Caporal Alexa. Telefon 0745.267.046. (34565)

Cumpăr urgent apartament 2-3 camere, zona 300 sau Iuliu Maniu, plata oe loc. Telefon 0722.606.527 sau 0257-253428 după ora 20. (34473)

Cumpăr urgent apartament 2 camere, zona 300 cu plata pe loc. Telefon 0721.435.585. (34473)

Cumpăr apartament 2 camere, central, la prețul pieții. Telefon 0257-253428 după ora 20. (34473)

CUMPĂRĂRI AUTO

Cumpăr MATIZ. Informații telefon 210835, 0724.341.476. (p)

CUMPĂRĂRI DIVERSE

Cumpărăm VACI și VIȚELE. Plata o facem imediat. Telefon 250866; 0745.681.191. (34460)

Cumpăr pene de gâscă vechi și noi. Telefon 210480. (34128)

CUMPĂRĂM PORCI GRAȘI, preț 50.000 lei/ kg + subvenție. Telefon 531497, 0745.969.075. (34202)

Cumpăr grâu. Telefon 0745.037.225. (34403)

Cumpăr calorifere fontă; ofer 35.000-40.000/element și sparte. Telefon 0744.248.269. (34149)

Cumpăr butelie aragaz 550.000 lei, cuptor aragaz, 1.000.000 lei. Telefon 270794; 261543, 0726.487.402. (34097)

Cumpăr pene noi și vechi. Informații telefon 210863 sau 0743.983.323. (34547)

Cumpăr OBIECTE VECHI! Aveți o cutie cu DOCUMENTE și SCRISORI? Sunați la 0721.845.547. (34571)

CUMPĂR TĂURAȘI. Telefon 254832. (UTA, 1547)

LOCURI DE MUNCĂ

MADONA angajează VULCANIZATOR, GESTIONAR cu carnet B și C, DEPANATOR ELECTROCASNICE, MECANIC-VOPSITOR, zona Lipovei. Telefon 563145, 0744.796.542. (34207)

Angajez LĂCĂTUȘ MECANIC chiar și proaspăt absolvent liceu. Telefon 0744.630.959. (34112)

TOP SECURITY, ARAD, P-ța Sârbească 1, telefon 281410, 280228, angajează PERSONAL PAZĂ și PERSONAL TEHNIC SISTEME ALARMĂ. (34139)

FARMACIA DERYYFARM 2000 angajează FARMACISTĂ + ASISTENTĂ DE FARMACIE. Telefon 270087, 0722.344.771. (34353)

SECURITY angajează TEHNICIENI SISTEME ALARMĂ și PERSONAL PAZĂ (bărbați-femei). Telefon 228786. (34187)

Angajez TÂMPLARI, ȘLEFUITORI LEMN. Ofer salar avantajos, bonuri masă, transport gratuit. Telefon 216823. (34445)

CRAHAN TRADING angajează DEPANATOR PC, REȚELE. Telefon 206217. (34439)

ARCHIMINA angajează VÂNZĂTOR-GESTIONAR, stagiul militar satisfăcut, experiența avantaj. Telefon 285200. (34438)

DEPOZITUL DE CALCULATOARE angajează CASIERĂ. Cerințe: cunoștințe operare calculator - Word, Excel; experiență minim 2 ani; domiciliul stabil Arad. trimiteți CV la fax 021/224.02.79 sau personal@romsoft.ro cu mențiunea CS. CV-urile fără mențiune nu se iau în considerare. (f. 3709222)

S.C. P.L. NORIS S.R.L. LIPOVA, angajează MECANICI AUTO. Condiții: minim 3 ani vechime în domeniu, cu domiciliul în Lipova sau împrejurimi. Telefon 0744.170.332. (Ag. Lipova, 342)

Angajăm VÂNZĂTOARE pentru Alimentara. Telefon 0740.807.117. (34449)

Angajăm CONFECȚIONERE calificate și personal călcat. Bonuri masă, salar 4-8 milioane, Artileriei, Poarta II ARIS. Telefon 256585. (34162)

FIRMĂ SPECIALIZATĂ în PRELUCRAREA LEMNULUI angajează MUNCITORI CALIFICAȚI și NECALIFICAȚI. Constituie avantaj pentru necalificați dorința de a se califica la locul de muncă. Telefon 228778, 0723.578.130, 0745.514.409. (34346)

SC DRESS COMPANY angajează MAȘINISTE confecții îmbrăcăminte, FINISAJ CĂLCAT, CONTROL CALITATE, MECANIC ÎNTREȚINERE mașini de cusut. Informații la sediul firmei din str. Cocorilor nr. 24/A sau telefon 289458. (34283)

SOCIETATE COMERCIALĂ angajează DIRECTOR VÂNZĂRI - AGENT VÂNZĂRI. Informații telefon 211991. (34276)

Restaurantul OLYMPIA din NĂDAB, angajează OSPĂTAR, CAMERISTĂ, FEMEIE de SERVICIU, PAZNIC. Telefon 0744.814.000. (Ag. UTA, 1514)

SC EMMEBI SPORT SRL angajează CUSĂTOARE cu experiență pentru confecții încălțăminte. Oferim salarii atractive, bonuri de masă, condiții optime de muncă. Telefon 0740.342.166, 0723.879.914. (33154)

SOCIETATE COMERCIALĂ angajăm VÂNZĂTOR FAST-FOOD (KEBAB). Telefon 270422; 0744.320.321. (34466)

SOCIETATE PRODUCȚIE angajează SECRETAR - GESTIONAR. Cerințe: minim liceu, limba franceză, operare PC. Informații telefon 0788.132.393. (34470)

SOCIETATE COMERCIALĂ angajăm CONFECȚIONERE, fără limită de vârstă. Telefon 228611; 0722.248.401. (34472)

Angajez VÂNZĂTOARE pentru GHERETĂ, în Alfa. Informații telefon 0743.560.882. (34483)

S.C. VESTLACT angajează PERSONAL. Telefon 0257/212899. (34494)

FIRMĂ de CONFECȚII angajează pentru MAGAZIN PROPRIU CROITORESE pentru centrul de comandă, CONFECȚIONERE cu experiență pentru producție serie (salar 6.000.000 - 8.000.000 lei plus bonuri de masă), CTC, 2 INGINERI CONFECȚII, ȘEF PRODUCȚIE. Informații telefon 0723.253.211; 0257/219939. (34482)

Angajăm PATISERĂ. Informații telefon 228595. (34497)

SC BY LETRA SET angajează GRAPHIC DESIGNER. Cerințe: cunoștințe Corel Draw și Photo Shop. Studiile și experiența în domeniu constituie avantaj. Telefon 255523. (34503)

FIRMĂ DE CURIERAT angajăm ȘOFER cu mașină proprie. Informații telefon 0740.269.539. (34505)

Angajez DISTRIBUITORI PÂINE, posesori Dacia Papuc. Telefon 0257/274008; 0721.418.655. (34506)

FUNDAȚIE ROMÂNO-AMERICANĂ caută urgent PROFESORI de LIMBA ENGLEZĂ, FRANCEZĂ și GERMANĂ. Telefon 0723.306.202. (34507)

LICEUL DE ARTĂ angajează ANALIST-PROGRAMATOR, INGINER SISTEM. Telefon 281645. (34508)

SC ROSSETTI EAST SRL ARAD, str. Pădurii nr. 8, lângă Piața Obor, angajează 10 PERSOANE în meseriile de ȘLEFUITOR și TURNĂTOR. Relații telefon 214466 și la sediul firmei. (34511)

Angajăm VÂNZĂTOARE MAGAZIN ALIMENTAR. Telefon 212211. (34514)

Angajez COSMETICIANĂ cu experiență și VÂNZĂTOARE Complex JAGUAR. Telefon 0722.275.373. (34518)

Angajez BARMANE - OSPĂTARE. Telefon 0723.346.529; 0742.014.003. (34521)

Căutăm ASISTENTĂ pentru CABINET STOMATOLOGIC. Telefon 0744.546.267; 257949. (34523)

Angajăm ȘOFER DISTRIBUITOR PÂINE. Telefon 211564; 283085. (34525)

Angajăm urgent VÂNZĂTOARE pentru MAGAZIN TEXTIL, str. N. Bălcescu nr. 7. Telefon 0724.826.695; 0722.653.892. (34529)

Angajăm BUCĂTĂREASĂ. Informații telefon 289905; 0723.662.578. (24535)

Angajăm TINERI ACTIVI pentru MUNCĂ TEREN, venituri atractive. Telefon 0740.613.080. (34542)

SOCIETATE COMERCIALĂ, angajează AGENT VÂNZĂRI PRODUSE ALIMENTARE, cu experiență, posesor categoria B. Se asigură salar motivant. Telefon 0788.339.130. (34541)

Angajez ȘOFER TIR pentru TRANSPORT INTERN și INTERNAȚIONAL. Telefon 0744.565.718. (34553)

INTERMEDIEZ contracte de muncă în GERMANIA, în domeniile: MĂCELAR, ÎNGRIJITOR CAI, ȚAPINAR - tăiat și prelucrat bușteni, MENAJ, obligatoriu limba germană. Telefon 0788.358.392. (34555)

FIRMĂ DE DISTRIBUȚIE produse alimentare angajăm MANIPULANȚI MARFĂ. Cerințe: permis conducere cat. B, seriozitate. Telefon 270618. (34557)

U.M. 01249 Arad scoate la concurs un post de ECONOMIST pe perioadă nedeterminată. Concursul va avea loc în data de 14 decembrie 2004. Informații telefon 280700 int. 154 sau la sediul unității. (f. 3709227)

SOCIETATE COMERCIALĂ angajează BARMANIȚE. Telefon 258392. (34560)

SC ATLANTINC TRAVELS SRL angajează PORTAR: studii medii (liceul), stagiul militar satisfăcut, experiența în activitatea de pază, pașaport, permis auto, cunoașterea unei limbi străine constituie avantaj, domiciliul în Arad, telefon. Relații telefon 0269-224101, 0269-231012 int. 355, între orele 8-16. (34564)

SOCOM „PIELARUL" ARAD angajează CONFECȚIONERE fețe încălțăminte calificate, MAȘINISTE, la masă, la mașina de subțiat marginea pielii și ȘTANȚATORI în piele și căptușeală. Telefon 250504 sau sediul societății, str. Ghiba Birta nr. 16, Arad, Biroul Personal. (34567)

CABINET PRIVAT de masaj și reflexoterapie angajeaz cu carte muncă persoană cu vârsta între 35-40 ani. Telefon 0727.270.019. (34570)

Angajăm BRUTARI-PATISERI cu experiență. Telefon 211210. (UTA, 1550)

Angajăm VÂNZĂTOARE pentru BRUTĂRIE-PATISERIE. Telefon 211210. (UTA, 1550)

Angajez MUNCITORI NECALIFICAȚI. Informații telefon 272222, 0721.222.058. (34567)

PRESTĂRI SERVICII

MADONA repară ieftin MAȘINI SPĂLAT, FRIGORIFICE. Lipova - 563145, Arad - 259339; 0744.796.542. (34444)

AUTOMATIC SERVICE repară MAȘINI SPĂLAT AUTOMATE, domiciliu. Telefon 259146; 0744.241.398. (34039)

Repar MAȘINI de SPĂLAT AUTOMATE, cu piese originale, la domiciliul clientului. Telefon 274600. (31962)

Repar MAȘINI AUTOMATE, la domiciliul clientului. Telefon 241355. (31899)

Repar MAȘINI SPĂLAT AUTOMATE, la domiciliul clientului. Telefon 275277. (p)

SC „ARCONS" califică în meseriile ZIDAR, DULGHER, TÂMPLAR, INSTALATOR SANITAR și GAZE. Telefon 254329. (34233)

SILDOR PROD
vânzări, montaj, reparații: VITRINE, CAMERE FRIGORIFICE și AER CONDIȚIONAT. Telefon service: 0257-349121; sediu: 0257-270622. (c)

AMENAJĂRI INTERIOARE, instalații termosanitare, mansarde, lucrări diverse. Telefon 0743.544.282. (34407)

SOBAR PROFESIONIST, MONTEZ orice TERACOTE. Telefon 274767, 0766.681.985. (33759)

Execut STRĂPUNGERI BETON: gaură hotă, uși balcon, bolți. Telefon 0740.212.750. (30509)

REPAR, cu PLATA în RATE, MAȘINI AUTOMATE rufe și vase, cu piese originale și garanție. Telefon 274118. (33418)

Curs MASAJ și REFLEXOTERAPIE. Diplome de stat. Telefon 252860, 0724.442.686. (33334)

PF execută LUCRĂRI FORAJ FÂNTÂNI, la preț avantajos. Telefon 0745.383.703. (34471)

ZUGRĂVIM, FAIANȚĂM, PARCHETĂM, montăm RIGIPS, bolți. Rapid, fără alcool. Telefon 0724.294.692. (34463)

Repar MICROUNDE, ARAGAZE, TERMOTECI, diverse, INSTALAȚII sanitare - încălzire. Telefon 0740.323.470. (34455, 64)

„DAMAR" repară MAȘINI SPĂLAT AUTOMATE, garanție. Telefon 270518, 277749; 0740.869.274. (p)

Execut GRESIERI, FAIANȚĂRI, ZUGRĂVELI, tai lemne de foc. Telefon 0724.794.357. (UTA, 1544)

DIVERSE

RESTAURANT QUEEN
organizează
MASA FESTIVĂ DE REVELION,
preț atractiv. Organizăm
NUNȚI, BOTEZURI etc.
Telefon 289905;
0723.662.578. (34535)

„MIOCAR" acordă ÎMPRUMUTURI în sistem CAR (avantajos). Telefon 231225. (CP 633/2004)

SC BABY BLUE GASS SRL ARAD, titular al proiectului Stație distribuție GPL, str. Bumbacului FN Arad, anunță publicul interesat asupra deciziei etapei de încadrare a proiectului. Construcția și punerea în practică a proiectului nu vor avea un impact semnificativ asupra mediului și populației, ca urmare nu există evaluare de impact. Observații publicului se primesc zilnic, la Secretariatul Agenției de Protecție a Mediului Arad, Bd. Dragalina nr. 16, timp de zece zile lucrătoare după data publicării prezentului anunț. (34562)

Cei ce doresc o evaluare a stării de sănătate și remedierea problemelor legate de aceasta, prin metode neconvenționale, pot beneficia de acest lucru în zilele de 02-03 decembrie prin

BIOVITAL NATUR.

Locuri limitate. Programări după ora 13, telefon 282080. (34570)

☛ (Continuare în pag. 23)

☛ (Urmare din pag. 22)

OFER VALUTĂ AVANTAJOS, sume mici/mari. Telefon 279512, 0726.842.692. (34576)

CITAȚII

Pârâta SC AL&BEA SRL cu sediul în Arad, str. Cicio Pop, nr. 4, județul Arad, în prezent cu sediul necunoscut, este citată pentru ziua de 3 decembrie 2004, ora 13.30, la sediul Comisiei de Arbitraj Comercial de pe lângă Camera de Comerț, Industrie și Agricultură a județului Arad, cu sediul în Arad, str. Closca nr. 5, județul Arad, în litigiu cu SC GALLORINI R SRL cu sediul în Arad, str. Tribunul Dobra nr. 18-22, județul Arad. (34568)

TURISM

O SĂPTĂMÂNĂ DE TOAMNĂ
Hotel Parc Moneasa**
cazare cu demipensiune
7 zile la doar 2.990.000 lei/pers.
rezervări 0257-313-044, 0257-212023. (c.p)

DOUBLE T - TRANSPORT INTERNAȚIONAL PERSOANE, autocare 4*, cu prețuri începând de la: GERMANIA - 45 Euro, AUSTRIA - 43 Euro, SPANIA - 100 Euro, ITALIA - 120 Euro, ELVEȚIA - 90 Euro. Telefon 0788.359.489, lângă BISERICA ROȘIE; 0257/250230. (33872)

SCHIMBURI

Schimb (vând) apartament 2 camere + dependințe, ultracentral, la casă, cu apartament 1 cameră + diferență. Telefon 0723.992.371. (34186)

ÎNCHIRIERI

Caut apartament de închiriat, 3-4 camere, la cheie, ofer 300 Euro/lună. Telefon 0724.590.986. (34405)

Salariată singură, solicit urgent o cameră pentru închiriat. Telefon 0723.926.981. (34298)

Închiriez apartament 3 camere, mobilat + garaj, str. Eminescu, 350 Euro. Telefon 0724.353.437. (34412)

Închiriez apartament 2 camere, superamenajat + garaj, str. Praporgescu, preț 300 Euro. Telefon 0724.353.437. (34412)

Închiriez DEPOZIT, 150 mp. Telefon 272676; 0722.344.626. (Ag. UTA, 1538)

Doresc să închiriez apartament 2-3 camere, Alfa. Telefon 0726.289.694, 338544. (34013)

Doresc să închiriez apartament 2-3 camere, Micălaca. Telefon 0726.289.694, 338544. (34013)

Doresc să închiriez apartament 2-3 camere, central. Telefon 0726.289.694, 338544. (34013)

Doresc să închiriez apartament 2-3 camere, Vlaicu. Telefon 0726.289.694, 338544. (34013)

Doresc să închiriez apartament 2-3 camere, Alfa. Telefon 0744.550.396. (34013)

Caut casă de închiriat, 3-4-5 camere, cu încălzire proprie, mobilată, tot confortul (la cheie). Telefon 0724.590.986. (34035)

Închiriez apartament 2 camere, mobilat, zona Podgoria, 150 Euro/lună. Telefon 0724.277.360. (34216)

Închiriez apartament 3 camere zona Banu Mărăcine. Informații telefon 0724.514.672. (34241)

Doresc să închiriez garsonieră, confort I sau apartament 2 camere; ofer 50 Euro pe lună. Telefon 250899 sau 0744.536.935. (34467)

Închiriez (ofer) apartament 3 camere, mobilat, 100 mp, Aradul Nou. Telefon 0744.698.687. (34491)

Dau în chirie cameră și bucătărie, la curte. Telefon 274388. (34501)

Ofer spre închiriere HALĂ, 150 mp. Telefon 255084, după ora 16; 0726.128.909. (34528)

Închiriez (ofer) apartament 3 camere, str. Prieteniei (Miorița), modest mobilat, contorizat, 120 Eu/ lună + cheltuieli. Garanție 1 lună. Informații seara 270302, 0745.803.554. (34575)

Ofer spre închiriere apartament una cameră, recent renovat, stil occidental, complet utilat, zona Vlaicu, B-uri, preț 170 Eu. Telefon 0740.042.705. (34574)

PIERDERI

Pierdut legitimație transport gratuit pe tramvai, eliberată de CTP Arad, pe numele Dudaș Mariana. O declar nulă. (34465)

Pierdut anexa certificatului de înmatriculare a SC TRADE INVEST SRL, cu seria A 384961, eliberat de ORC, de pe lângă Tribunalul Arad, având J 02/1106/2002, cu sediul în Arad, P-ța Spitalului, bloc 2B, etaj 2, ap. 6, județul Arad. O declar nulă. (34499)

Cooperativa Consum VÂRFURILE anunță pierderea comunicării de la Administrația Finanțelor Publice Arad, privind fiscalizarea unei case de marcat, marca Carat Colibri, seria și nr. BT 005343. O declar nulă. (34512)

Pierdut legitimație călătorie gratuită, eliberată de CTP Arad, pe numele Vereș Ana. O declar nulă. (34539)

† DECESE †

Cu adâncă durere în suflet, anunțăm încetarea din viață, a iubitului nostru soț, tată și socru

CRĂCIUN TRAIAN,

în vârstă de 53 de ani. Înmormântarea va avea loc astăzi, 23.11.2004, ora 14, de la Capela Cimitirului Eternitatea. Cât ai trăit te-am iubit, cât vom trăi te vom plânge. Soția MIA, fiul ADRIAN, nora CLAUDIA.

Cu adâncă durere anunțăm încetarea din viață, după o lungă suferință, a iubitului nostru soț, tată și bunic

FARKAȘ MATEI,

în vârstă de 60 ani. Înmormântarea va avea loc azi, 23 noiembrie 2004, ora 15, de la domiciliul din strada Oborului nr. 3, la Cimitirul Eternitatea (UTA). Familia FARKAȘ și nepoții GABIȚI, TIMIȚI, NOEMI.

Cu profundă durere anunțăm plecarea în veșnicie a celui mai iubit soț, tată și bunic,

GLIGOR VASILE,
la vârsta de 66 ani.

Înmormântarea va avea loc azi, 23 noiembrie 2004, ora 14, la cimitirul din Sântana. Fie-ți țărâna ușoară! Familia.

Cu adâncă durere anunțăm încetarea din viață a iubitului nostru soț și tată

PANIN ȘTEFAN,

în vârstă de 50 ani. Informații privind înmormântarea la telefon 273135.

Cu adâncă durere în suflet anunțăm încetarea din viață, a iubitului nostru soț, tată, bunic,

ARDELEAN IOAN.

Înmormântarea va avea loc azi, 23 noiembrie 2004, în localitatea GURBEDIU, ora 13. Cât ai trăit te-am iubit/ Cât vom trăi te vom plânge. Vei rămâne veșnic în amintirea noastră! Soția ELISABETA, fiul IOAN, fiica MARIANA și nepotul TAVI.

† CONDOLEANȚE †

Un ultim rămas bun dragului nostru ginere, cumnat și unchi

CRĂCIUN TRAIAN.

Nu te vom uita niciodată! Socrii IOAN și ANA, cumnatul STELIAN cu soția NICOLETA și nepoatele RALUCA și MĂDĂLINA. (34474)

Suntem alături de familia BARBU la decesul celui care ne-a fost bun prieten

BARBU MIHAI (MIȘU).

Dumnezeu să-l odihnească! Familia ROBOTIN. (34479)

Suntem alături de colega noastră DAGĂU TUDORIȚA în greaua durere pricinuită de trecerea în neființă a tatălui drag. Dumnezeu să-l ierte! Colectivul S.C. CENTRAL S.A. (f. 3709224)

Suntem alături de colega noastră SÂRBUȚ MIORICA, în aceste momente grele pricinuite de pierderea tatălui. Sincere condoleanțe din partea colectivului JUDECĂTORIEI ARAD.

Aducem ultimul omagiu celui care a fost

TRAIAN CRĂCIUN,

om de aleasă omenie și bun coleg, plecat dintre noi prea repede. Dumnezeu să-l ierte și să-l odihnească! Colegii și conducerea firmei SC SANTO. (34504)

Sincere condoleanțe din partea familiei JOLDEA IOAN, CONSTANȚA și ADRIAN familiei îndurerate, la despărțirea de cel care a fost soț, tată și bunic,

PANIN ȘTEFAN.

(34534)

Suntem alături de nașii noștri PANIN CRISTIAN și DORINA la despărțirea de tatăl lor. Familia TURCAN FLORIN și IOANA. (34534)

Cu durere în suflet ne despărțim de tatăl nostru

PANIN ȘTEFAN.

Îl rugăm pe bunul Dumnezeu să te ierte și să te odihnească în pace! Copiii: CRISTI, SILVIU, DORINA, CORINA și nepoțica LARISA. (34538)

Ne luăm rămas bun de la cuscrul nostru

PANIN ȘTEFAN

și spunem Dumnezeu să-l ierte! Familia DAN și RODICA ȚÎRLEA. (34537)

Angajații și lotul echipei de fotbal FCM UTA sunt alături de CRISTIAN PANIN în nemărginita suferință pricinuită de trecerea în neființă a tatălui său drag. Sincere condoleanțe familiei îndoliate!

Sunt momente în viață în care suntem nevoiți să ne despărțim de oameni importanți și dragi din viața noastră. Suntem alături de colegul nostru CRĂCIUN ADRIAN în greaua încercare pricinuită de trecerea în neființă a tatălui său. Dumnezeu să-l odihnească în pace! Colectivul S.C. PIASTRELLE SRL. (34545)

Consternați de durere suntem alături de familia PANIN în aceste momente grele pricinuite de trecerea în neființă a celui care a fost

PANIN ȘTEFAN

și rugăm pe bunul Dumnezeu să-l odihnească în pace, iar familiei îi transmitem sincere condoleanțe. Familia cumnat PRODAN FLORIN și NICOLETA cu fiica CLAUDIA, cumnații DORINA și NICU și soacra NĂSTACA. (p)

Înmărmuriți de dispariția în veșnicie a celui care a fost

PANIN ȘTEFAN

suntem alături de familie și îi transmitem condoleanțe! Familia PETRIȘOR, HANȚI și DITA. (p)

Sunt alături de bunii mei prieteni, PANIN CRISTI și SILVIU în aceste momente deosebit de triste pricinuite de moartea tatălui lor,

PANIN ȘTEFAN

și le împărășesc durerea. ADI PETRIȘOR. (p)

Un ultim omagiu celui care a fost

FARKAS MATEI.

Familia GĂZDARU, FARKAS CAMELIA și nepoata TIMEA. (34552)

Acum, când îl conduci pe ultimul drum pe iubitul său tată,

ARDELEAN IOAN

ne alăturăm durerii tale, Ardelean Ioan junior și-ți transmitem sincere condoleanțe și întreaga noastră compasiune. Familia PALCU DANA, PETRU și BOGDAN. (34569)

Suntem alături de familia NELU ARDELEAN în momentele grele pricinuite de moartea tatălui drag,

ARDELEAN IOAN.

Familia MITRAN MARIA și TEODOR. (34569)

Mulțumim tuturor celor care au fost alături de noi la marea durere pricinuită de decesul la numai 57 de ani, a celui care a fost soț, tată și socru,

RUSANDA TODOSIE.

Dumnezeu să-l odihnească în pace! Familia îndoliată. (34577)

† COMEMORĂRI †

Ne amintim ce om minunat era

doctor
CIBIAN SIMION,

un izvor de cultură, modest, cu suflet de aur. Odihnească-se în pace! Cei care l-au prețuit. (34458)

Tulburată de amintiri duioase, cu sufletul biruit de tristețe și dor, amintesc că la 23 noiembrie 2002 a adormit pentru totdeauna

DR. CIBIAN SIMION.

Durerea nu ne părăsește niciodată, doar învățăm să trăim cu ea. Pentru că a fost bun, ne rugăm ca veșnicia să-i fie la loc cu lumină și pace. Soția. (34489)

Lacrimi, durere, tristețe la împlinirea a 30 de ani de la nașterea fiicei noastre

FUSZ FLORENTINA,
născută ROȘCA,

și a 3 ani și 8 luni de la tragicul accident. Sufletul tău bun și blând nu-l vom uita niciodată! Fiica HAIDI, mami, tati, sora și fratele, în veci nemângâiați. (34500)

Cu durere în suflet anunțăm că azi, 23 noiembrie, se împlinesc 2 ani de când a plecat pentru totdeauna dintre noi cel care a fost un bun tată și soț

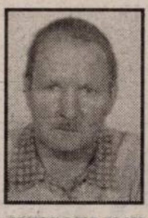

WESSELINK HENDRIK IAN.

Îl rugăm pe bunul Dumnezeu să te ierte și să te odihnească în pace! Fiica PAULA, soția MARIA. (24481)

Un pios omagiu și aducere aminte la 1 an de zile de la trecerea în eternitate a dragei mele soții

CONSTANTINESCU EDITH IULIANA.

Dumnezeu s-o odihnească! Soțul și sora. (34519)

Se împlinesc 2 ani de când ne-am despărțit de draga noastră mamă și bunică,

OANCE SOFIA
din Tăgădău.

Vei rămâne mereu în gândul și inima noastră! Dumnezeu să te odihnească! Fiul PAVEL cu soția MARIA, nepoata GETA cu soțul BOGDAN. (UTA, 1543)

Azi, se împlinesc 4 ani de lacrimi și dor de când a plecat de lângă noi și ne-a lăsat cu un mare gol în suflet,

MIHĂIEȘ GHEORGHE.

Te vom păstra viu în sufletele noastre! Soția ANA, fiul FLORIN, fiica LILI, nepoata PATRICIA și GABI. (UTA, 1545)

A trecut un an de când ne-ai părăsit pentru totdeauna, draga noastră mamă și soacră,

KOVACS VERONICA.

Nu te vom uita niciodată! Familia TABUIA. (34548)

Se împlinesc 2 ani de lacrimi și dor de când iubita noastră fiică și mamă,

LASCO SABINA

ne-a părăsit lăsându-ne cu inimile îndurerate. Dumnezeu s-o odihnească în pace! Părinții și copiii: DANIEL și LIVIA. (34573)

Tristă și îndurerată rămâne seara de 23 noiembrie 2002, când inima a încetat să-i mai bată celui care a fost fiu, soț, tată, socru,

MOȚ IOAN.

Veșnic îndurerați, soția și copiii. (34578)

† SERVICII FUNERARE †

IN MEMORIAM "KUKI"

SERVICII FUNERARE COMPLETE

Str. M Eminescu Nr.4 în curte
Tel: 211.929 - 0723.343.964

MAGAZIN DESCHIS LA ORICE ORĂ

OFERĂ:
- **SICRIE** 10 modele de la **900.000 - 3.400.000**
- **SICRIE LUX** 6 modele de la **3.600.000-22.500.000**

Mânere. Șuruburi, prosoape, lumânări, colaci și colivă
- **LENJERIE** 10 modele de la **350.000 - 2.000.000**

Apelând la serviciile noastre

(spălat, îmbrăcat, formolizat și transport)

BENEFICIAȚI DE **20%** REDUCERE LA SICRIU

GRATUIT Transportul sicriului la domiciliu Transport Intern și Internațional

Se poate plăti și după ridicarea ajutorului de înmormântare

RO STYL COMPANY

Servicii Funerare

magazine deschise și noaptea

Arad, Str. M. Eminescu 22
(peste drum de Artex)
tel. 214.422
Arad, Calea Victoriei 31
(lângă Strungul)
tel. 228.909; 0744.690.121

OFERĂ:
- Sicrie și accesorii funerare
- Transport funerar cu mașini speciale în țară și străinătate.

GRATUIT: Transportul sicriului la domiciliu în Arad.

REDUCERE 20% LA SICRIU clienților care fac spălat, îmbrăcat, formolizat și transport cu firma noastră.

PLATA ȘI DUPĂ ÎNCASAREA AJUTORULUI DE ÎNMORMÂNTARE

FERESTRE ȘI UȘI PVC CU GEAM TERMOPAN – PROFIL ACTUAL AUSTRIA
CALITATE AUSTRIACĂ !
LEMN STRATIFICAT CU GEAM TERMOPAN
FERONERIE AUSTRIA!
Plata în RATE !
20% REDUCERE până în 31.12.2004
JALUZELE VERTICALE ȘI ORIZONTALE
S.C. **PLASTOTHERM** S.R.L. Arad
Str. L. Blaga, nr. 23. Tel./Fax. 0257.211.272; 0722.677.100
(c.551/2004)

Acqua lux
acquatrend
all your comfort

NOU

MAGAZINUL ACQUA LUX- ACQUA TREND

NOU

A DESCHIS

UN NOU PUNCT DE LUCRU LA **PÂNCOTA!!!!**

OFERTA CONTINUĂ!!!!

NOU

TRANSPORT GRATUIT LA DOMICILIU
CALEA TIMISORII, NR.195, ARAD
Telefon: 206071, 206072
PANCOTA, STR. TUDOR VLADIMIRESCU , NR.52
Telefon: 466966

REALITATEA DEPASESTE ORICE IMAGINATIE….

Dealer Jacuzzi

Acqua lux

(c. 114/2004)

Siguranța
casei tale este neprețuită!
De fapt, o poți avea
la un preț foarte mic!
ARDAF
SOCIETATE DE ASIGURARE REASIGURARE
dEsigur!

ARDAF te invită să participi la promoția
Anul asigurărilor de locuințe CĂMINUL ARDAF

Incheie la ARDAF
in perioada
12.04.2004-12.04.2005
oricare din politele de asigurare

- CĂMINUL STANDARD
cel mai accesibil produs de asigurare a locuinței
- CĂMINUL
cel mai popular produs de asigurare a locuinței și a bunurilor
- ASISTENTA MEDICALA IN STRAINATATE
cea mai importantă protecție când ești departe de casa ta

și participi
la două trageri la sorți organizate de **ARDAF**
în 12 octombrie 2004
și 12 mai 2005
la care poți câștiga aparatură electrocasnică pentru căminul tău.

Cât plătești pentru asigurarea locuinței?
0,1% din valoarea casei tale

Prima achitată/an:	20	30 ...	200 EURO
Suma asigurată: (Valoarea locuinței)	20.000	30.000 ...	200.000 EURO

Riscuri asigurate: incendiu, trăsnet, explozie, inundație, alunecări de teren, cutremur etc.

Cât plătești pentru asigurarea locuinței și a bunurilor?
0,15% din valoarea casei și a bunurilor tale

DACA VREI, poți include în Polița CĂMINUL și asigurarea de avarii a autoturismului CASCO, la care ai o reducere de 10%

GRATUIT din partea ARDAF primești:
- asigurarea de răspundere civilă pentru pagube produse terțelor persoane
- asigurarea de accidente a membrilor familiei

NOU! Conform Codului Fiscal 2004, din venitul impozabil se scad sumele achitate ca prime pentru ASIGURAREA LOCUINȚEI, în limita valorii de 200 EURO/an

www.ardaf.ro

SEDII: ARAD, STR. I.C. BRĂTIANU nr. 6-8 INEU, STR. REPUBLICII nr. 45
SEBIȘ, STR. PARCUL INDEPENDENȚEI nr. 17 B
(c.431/2004)

MANITOBA TEX S.R.L.
Textile Production - Printing and Embroidery
is looking for a person with high comunication skills
RESPONSABLE FOR SHIPMENTS
(import - export)

Requirements : good english and PC knowledge (Word, Excel, internet) and availability for overtime schedule.

For further informations and CV aplies: E-mail: r.bondar@manitobatex.org
Phone no: 0257/250505 Fax no: 0257/281322.
(com./11.2004)

Restaurantul
Clubul Presei
Bd. Revoluției nr. 81
Tel: 0257/280.989 0722.639.554
Organizează
nunți
botezuri
mese festive
CELE MAI avantajoase prețuri DIN ARAD!

ANTIPYR ® - este ceea ce cauți !!!!
Siguranța la foc - Garanție 5 ani
- Avize și autorizații PSI;
- Expertize, evaluări risc incendiu ;
- Stingătoare portabile și carosabile;
- Sisteme de stingere și semnalizare, etc.;

ARAD, str.A.Cotruș, nr.13, tel/fax 285.685, 280.908.
(c.848/2004)

Magazinele BENDEA

vă oferă
toată gama de instalații sanitare, materiale de construcții, scule, materiale pentru amenajări interioare

ARAD
B-DUL REVOLUȚIEI nr. 26-38 telefon 231.853
STR. PĂDURII telefon 228.966
STR. L. REBREANU nr. 68 telefon 250.905

NOU!!! JALUZELE verticale și orizontale
PRODUSE ELECTROCASNICE
cuptoare cu microunde
mașini de spălat
televizoare
frigidere
aragaze
hote

Ofertă specială la baterii cu bilă

(c. 752/2003)

Toate produsele comercializate cu plata în 60 rate lunare
Fără avans
Fără girant
Transport gratuit

TOT GSM by Petrocom D&V

Alege cu cap!

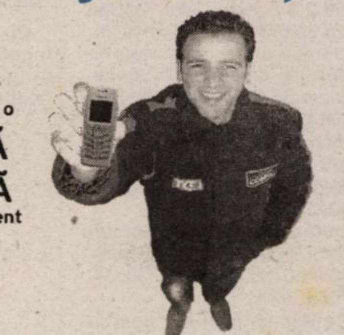

Primești
GRATUIT o JACHETĂ DE IARNĂ
la fiecare abonament Connex încheiat.

Telefon	Preț
Nokia 6610	115$
Sony Ericsson T230	59$
Nokia 1100	33$
Motorola C115	12$
Siemens A52	33$
Siemens A57	25$
Sony Ericsson T105	19$

(37087764)

OFERTA CONNEX
- 50% reducere la abonament un an întreg
- 100% reducere la abonamentul eXtraopțiunii 20 SMS în primele 2 luni de contract
- 20 de minute gratuite lunar, pe viață*

Ofertă valabilă până la 31 decembrie 2004.

*minute naționale; ofertă valabilă numai în locațiile și pentru persoanele care au domiciliul stabil în următoarele județe: Alba, Arad, Bihor, Bistrița Năsăud, Brașov, Covasna, Cluj, Harghita, Maramureș, Mureș, Sălaj, Satu Mare, Sibiu, Iași, Bacău, Suceava, Botoșani, Neamț, Vaslui, Tulcea, Dolj, Argeș, Caraș-Severin

ARAD
B-dul Unirii nr.1-3, tel. 0726 116 069
Complex Comercial Jaguari
Str. Aurel Vlaicu nr. 41-43, tel. 0727 430 032

TOT GSM by Petrocom D&V
DEALER CONNEX

SANPAOLO IMI BANK ROMANIA
- CREDITE PERSONALE -
Perioada de creditare
până la **10 ani**
Destinația creditului
NU TREBUIE
justificată față de Bancă
Dobânda:
- credite în valută: de la 7 % pe an -
- credite în Lei: de la 25 % pe an -

Informații suplimentare:
ARAD, B-dul Revoluției, Nr. 88
TELEFON: 280.503, 280.547

ADEVĂRUL
Cotidian independent Arad

Partenerul întreprinzătorilor care se respectă
s.c. ARIS s.a. Arad
Calea Victoriei 33-35
Fax: 250.675
Tel: 256.488 257.337

Anul XVI, nr. 4377
20 pagini
MIERCURI, 24 NOIEMBRIE 2004
6.000 lei
adevarul@arad.ro; adv.pub@arad.ro
http://adevarul.arad.ro
Publicație auditată de BRAT
Tiraj mediu zilnic vândut: 27 845

Electoratul român

I. Iercan

Sunt convins că orice analiză care se vrea pertinentă trebuie să se bazeze pe niște studii sociologice făcute neapărat de profesioniști care să folosească metode științifice. Altfel, analiza riscă să rămână în domeniul comentariului, mai mult sau mai puțin inspirat, mai mult sau mai puțin veridic. Problema fundamentală este ca acel comentariu să aibă măcar bun-simț.

Electoratul român, ca orice electorat de altfel, este extrem de divers dacă îl analizezi pe bucăți mici, dar foarte unitar dacă îl analizezi pe felii mai mari. Bunăoară, o felie care a început totuși să se subțieze, este alcătuită din nostalgicii epocii de aur. Oameni care au avut o slujbă sigură, n-are importanță cât de bine a fost remunerată, cei mai mulți muncitori care au rămas fără slujbe sau pensionari care pe vremea lui Ceaușescu puteau trăi omenește din pensie, dar astăzi sunt muritori de foame.

(Continuare în pagina 13)

Primăria pregătește taxa pe TIR

● Transportatorii: „Ne mutăm din Arad“
● Gheorghe Falcă: „Proiectul nu e finalizat“

Primăria municipiului Arad pregătește un proiect de hotărâre, care va da mari bătăi de cap transportatorilor arădeni, români în general, dar și străini. Primăria intenționează, prin acest proiect, să fluidizeze traficul în municipiu, introducând unele interdicții de circulație, între anumite limite orare, dar și unele taxe pentru perioada în care circulația este liberă. Măsura, dacă va fi aplicată la modul la care se prezintă în acest proiect, va face ca multe firme de transport arădene să fie, poate, nevoite să-și închidă porțile, iar transportatorii naționali sau internaționali vor ocoli, cu siguranță, Aradul.

Ce spune proiectul de hotărâre ?

Articolul 1 al proiectului de hotărâre este încurajator, în sensul că se urmărește **„asigurarea fluenței și siguranței traficului rutier, precum și protejarea mediului, a sistemului rutier și asigurarea confortului cetățenilor“**.

Numai că, mijloacele prin care se dorește rezolvarea tuturor acestor probleme nu este unul care să ne liniștească, riscând să creeze mari tensiuni în municipiu, așa cum, în administrația trecută, s-a iscat un adevărat scandal prin tentativa de a fi introdusă o taxă de înfrumusețare a orașului, pe care să o plătească fiecare agent economic din municipiu.

Cosmin Mihuța

(Continuare în pag. 10)

Cât face ultima țeapă națională?
78.000 de apartamente pentru tineri
S-ar fi arat țara în lung și în lat de 27 de ori
Toate dispensarele refăcute și dotate la nivel european

Disperat că pierde puterea, Năstase a dat cea mai groasă țeapă țării prin Ordonanța de urgență nr. 101 din 16 noiembrie 2004, a scutit societatea privată RAFO S.A. Onești de o datorie de 21 de mii de miliarde de lei. Numim această manevră "JAFO" Onești. Fiecare angajat din România este jefuit astfel de 4 milioane de lei. Care se duc în buzunarele fără fund ale clientelei PSD.
E cea mai mare tâlhărie pe care Năstase o face acum, înainte de a-și lua rămas bun de la guvernare. Ca să fie ultima țeapă, fă dreptate.

Dă-le și tu o țeapă care să îi usture: arde-i la vot!
Răstoarnă situația în favoarea ta.

D.A. PNL-PD E TIMPUL DREPTĂȚII, E VREMEA ADEVĂRULUI
(c.796/2004)

PSD+PUR îți dă
4,5 milioane lei la hectar
Împreună pentru viitorul României
PSD+PUR
au mai rămas 4 zile
și poți vota pentru o Românie mai bună
PSD+PUR
Împreună pentru viitorul României
(c. 797/2004)

MOBILĂ
CANAPELE COLȚARE FOTOLII SCAUNE
MOBILIER TAPIȚAT, MOBILIER CORP ȘI DORMITOARE
ÎNTR-O GAMĂ DE SUTE DE MODELE ȘI CULORI
PIAȚA SPITALULUI BL. Nr. 5
TEL: 0257 / 338.606

Meditația zilei

„Dacă trebuie să alegi, adevărul vine întotdeauna înaintea frumuseții."
(Romain Rolland)

Calendar

Miercuri, 24 noiembrie

Astăzi, Soarele răsare la ora 8 și 23 minute și apune la ora 16 și 41 minute. Au trecut 328 de zile din acest an. Au mai rămas 38 de zile până în 2005.

Praznicul zilei: Biserica ortodoxă: Sf. Mc. Clement, ep. Romei și Petru, Ep. Alexandriei; **Biserica greco-catolică**: Clement; Petru; **Biserica catolică:** Sfinții Martiri din Vietnam

GimaRom INVEST SRL
CENTRU DE PARBRIZE
IMPORTATOR DIRECT
DISTRIBUȚIE ȘI MONTAJ
Parbrize • Lunete • Geamuri laterale • Portbagaje • Oglinzi
Pentru toate tipurile de autovehicule (autoturisme, camioane etc)
Tel: 0257-251.400
ARAD Cl. A. Vlaicu 28-32 e-mail: parbrizear@gimarom.ro
APEL GRATUIT 08008 99999

„Adevărul" vă ascultă

La telefonul dimineții, 280.944 între orele 9,00-12,00

☎ **Trăucean Petru,** din cartierul Aurel Vlaicu, un pensionar în vârstă de 71 de ani, este nemulțumit pentru că nu mai există mijloc de transport până la Ștrandul „Bidi" din cartierul Gai. **„Este lăudabilă inițiativa Primăriei de a extinde transportul în comun cu tramvaiul până în zona industrială. Pe perioada reparațiilor, au fost introduse autobuze, dar nu s-a respectat traseul tramvaiului, astfel că cea mai apropiată stație la care putem coborî pentru a merge la ștrand se află la doi kilometri distanță. Noi suntem bătrâni și nu putem bate atâta cale pe jos."** Pensionarul și-a mai exprimat convingerea că cei de la Compania de Transport Public vor da dovadă de înțelegere și vor reveni asupra traseului, mai ales pentru că, spune el „și pe timp de iarnă zeci de pensionari se duc la Bidi".

☎ **Clenț Maria,** domiciliată pe Calea Radnei, ne sesizează că în zona numerelor 176 și 180 nu funcționează nici un beç. **„Știm că se lucrează la modernizarea sistemului de iluminat stradal și dorim să le transmitem, prin intermediul dumneavoastră, că și zona noastră are nevoie de o intervenție imediată, mai ales că acum se întunecă mai devreme."**

Comunicând celor de la primărie sesizarea dumneavoastră, ni s-a răspuns că se vor face intervențiile necesare cât mai curând posibil.

Redactor de serviciu, S. A.

La telefonul după-amiezii, 280.003, între orele 15,00-18,00

☎ **Elena Jorza** din Frumușeni ne-a rugat să ne interesăm dacă se poate pensiona anticipat în condițiile în care s-a născut în anul 1952 și are lucrați 34 de ani.

Pentru a afla răspunsul la întrebarea dumneavoastră am sunat la Casa Județeană de Pensii Arad de unde am fost informați că cel mai devreme vă puteți pensiona anticipat în anul 2006.

☎ **Aurelia Dema** din Arad dorește să atragă atenția celor care execută lucrări ce necesită spargerea carosabilului, că ar fi cazul să mai și acopere gropile. **„Pe strada Dâmboviței, de exemplu, a săpat cineva și nu a acoperit cu nimic groapa respectivă. Mai rău este că nici nu era semnalizată, așa încât astăzi am rupt pivotul la mașină"** spune ea revoltată.

Redactor de serviciu, A. H.

Comenzi taxi

- ALFA PLUS 949; 349.349
- TAXI ALFA 22.88.88; 25.25.26; 0723-200.301; 0745-50.60.70
- TAXI ARAD 244.244; 274.444; 0722-755.440
- DIESEL STAR 212.222; 0722-361.011; 0745-645.645
- FAVORIT 280.000; 281.111; 0740-083.333; 0724-409.992
- EUROPA 275.555; 0723-677.555; 0744-828.163
- VALI DIESEL 280.705; 280.100
- MIRCO MILI 230.530; 230.730; 0740-152.828; 0723-062.366
- DELMAR 229.220
- TAXI VERBIȚĂ 0726.336.969; 0741.200.300; 944

Meteo

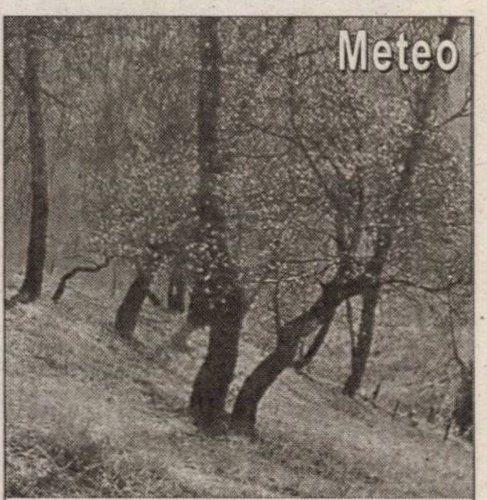

Vremea va fi în general închisă. Cerul va fi mai mult noros. Local se vor semnala precipitații sub formă de ploaie, lapoviță și ninsoare. Izolat vor fi condiții de polei. La munte va ninge. Izolat, cantitățile de apă vor fi însemnate. Vântul va sufla în general moderat din nord-vest, cu intensificări mai ales la munte, izolat spulberând zăpada.

Temp. max.: -2 la 3°C; Temp. min.: - 6 la -2°C

Rețeta zilei

Salată de cartofi cu pește și maioneză

Ai nevoie de: *1 kg cartofi, 1 ceapă mare, 3 ouă, 400 ml ulei, 1 cutie sardele, 1 lămâie, sare, muștar*

Cum procedezi: Într-un castron mai măricel pui 2 linguri apă, 2 linguri zeamă de lămâie, 1 linguriță sare și ceapa tăiată, amesteci și dai deoparte. Fierbi cartofii (de mărime mijlocie) în coajă, în apă clocotită 30 de minute, cu o linguriță de sare. Când sunt fierți, îi curеți și îi tai felii de 1/2 cm, după care îi răstorni peste sosul cu ceapă amestecând ușor și îi lași așa. Între timp, prepari maioneza în care pui și uleiul de la sardele și 2 linguri zeamă de lămâie. Tai sardelele în bucăți de 2-3 cm și le pui peste cartofi, pui și maioneza și amesteci ușor, să nu zdrobești cartofii. Așezi salata pe platou, o netezești frumos cu un cuțit și ornezi cu gogoșari și măsline tăiate în formă de stea.

CONCERT

Filarmonica de Stat Arad prezintă joi, 25 noiembrie 2004, ora 19,00 la Sala Palatului Cultural

Concert Simfonic. Dirijor: Francesco de Massi - Italia. Solist Alexandru Tomescu

În program: Gioacchino Rossini - Uvertura la Bărbierul din Sevilla; Max Bruch - Concertul în sol minor pentru vioară și orchestră op. 26, Johanes Brahms - Serenada în re major op. 11

CUR$UL VALUTAR

VALORI ÎNREGISTRATE IERI, 23 NOIEMBRIE 2004

Denumirea valutei	BNR	BCR		BRD		Banca Transilvania		Banca Românească		Banca Romexterra		Alpha Bank	
		C	V	C	V	C	V	C	V	C	V	C	V
Euro	39416	39300	40000	39080	39730	39200	39900	39200	39850	39100	39800	39150	39750
Dolar S.U.A.	30219	30100	30800	29980	30650	30130	30750	30124	30667	29960	30680	30050	30650
Forint	161	151	168	153	165	156	161	-	-	157	164	-	-

ADEVĂRUL
Cotidian independent Arad
Editor: S.C. ADEVĂRUL Arad S.R.L.
COD FISCAL R 1681938 ● COD SICOMEX 19.604 ● CERTIFICAT J 02/1886 / 31 X 1991 ● COD SIRUES 020956601 ● ISSN 1220 - 7489

Consiliul de administrație: președinte - **MIRCEA DORGOȘAN,** telefon 281802, 280625; **vicepreședinte - MIRCEA CONTRAȘ,** telefon 280854; **membri: LIZICA MIHUȚ**, telefon 280070, **ȘTEFAN TABUIA,** telefon 280854, **MIRCEA ȚÎȘCĂ**, telefon 280904.

Colegiul de redacție: **ȘTEFAN TABUIA** (redactor-șef), telefon **280854; MARCEL CANCIU** (șef secție foto), telefon **281701; ALEXANDRU CHEBELEU** (șef secție sport), telefon **281701; GABRIELA GROZA** (secretar general de redacție), telefon **280854; VASILE FILIP** (șef secție cultură-învățământ-tineret), telefon **280003; IOAN IERCAN** (șef secție politică), telefon **280943; TRISTAN MIHUȚA** (șef secție probleme sociale - investigații), telefon **281855; DORU SAVA** (șef secție economic), telefon **281738; NICOLAE OPREAN** (șef secție actualități), telefon **280003; MIRCEA ȚÎȘCĂ** (șef secție publicitate și difuzarea presei), telefon **280904; MIRCEA CONTRAȘ** (vicepreședinte al consiliului de administrație), telefon **280854; MIRCEA DORGOȘAN** (președinte al Consiliului de administrație), telefon **281802, 280625.**

Redacția și administrația: 310130 Arad, Bd. Revoluției nr. 81. Telefoane: SECRETARIAT - 281802, fax 280655, 280625; ADMINISTRAȚIE - CONTABILITATE - 281797; MICA PUBLICITATE - 210775; MAREA PUBLICITATE - 280904; CLUBUL PRESEI - 280989.

Tiparul executat la S.C. MEDIAGRAF S.A. ARAD, str. Feleacului F.N., telefon 250902, fax 250920

Adresa Internet http://adevarul.arad.ro

Cinematografe

DACIA (tel. 255.576): **Două pupeze albe (SUA):** Luni-joi, orele 11, 13, 15, 17, 19, 21

Horoscop

Miercuri, 24 noiembrie 2004

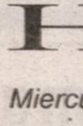

Berbec (21.03-20.04). Sunteți într-o bună dispoziție și îi molipsiți pe toți cu șarmul dvs. Dați mai multă atenție părerilor celorlalți.

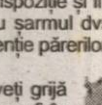

Taur (21.04-20.05). Aveți grijă la ceea ce faceți pentru a fi în centrul atenției. Nu renunțați la tot pentru a ajunge pe culme.

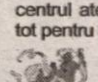

Gemeni (21.05-20.06). Se ivește o dificultate legată de niște bani pe care trebuie să-i primiți. Sunteți suprasolicitați atât la serviciu, cât și acasă.

Rac (21.06.-22.07). Aveți noroc astăzi dacă plănuiți o afacere sau schimbarea locului de muncă.

Leu (23.07-22.08). Vi se face o propunere interesantă în legătură cu schimbarea serviciului.

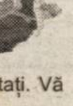

Fecioara (23.08-22.09). Nu mai aveți chef de vechii prieteni și simțiți nevoia de o schimbare.

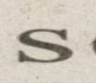

Balanța (23.09-22.10). Sunteți nemulțumiți de felul în care arătați. Vă gândiți să mergeți la o sală de sport însă de fiecare dată amânați.

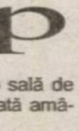

Scorpion (23.10-21.11). Petreceți clipe minunate alături de persoana iubită. Mici speculații se pot transforma în afaceri care vă vor asigura stabilitatea financiară în viitor.

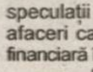

Săgetător (22.11-21.12). Primiți o veste de la un eveniment deosebit.

Capricorn (22.12-19.01). Astăzi veți fi în centrul atenției. S-ar putea să fermecați pe cine nu trebuie.

Vărsător (20.01-20.02). Astrele vă vor ajuta să luați inițiative profesionale, veți reuși să vă afirmați.

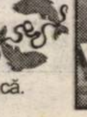

Pești (21.02-20.03). Gândurile vă zboară la orice, în afară de serviciu. Nu aveți chef de muncă.

Utilitare

PIEȚE, TÂRGURI

Azi este zi de piață la Pâncota, Beliu, Buteni, Șiclău, Macea, Vânători, Pecica, Șiria și zi de târg la Beliu și Buteni.

Mâine, joi este zi de târg săptămânal la Curtici, Sebiș, Cermei, Săvârșin, Secusigiu, Zerind.

PRIMĂRIA MUNICIPIULUI

Program de relații cu publicul (camera 5) luni-vineri între orele 8-20. Tel. 284.744, tel. centrală 281.850.

FARMACII DE SERVICIU

- Farmacia **REMEDIUM** Arad, B-dul Revoluției nr. 52-54. Program luni-vineri: 7,30-20,00; sâmbătă 8,00-14,00. Telefon 233.195. Eliberează medicamente compensate și gratuite.
- Farmacia **„ALEXANDRA"**, str. Tribunul Dobra, nr. 24 (stația tramvai Boul Roșu), tel. 282.[illegible]62. Program luni-vineri: 7-22; sâmbăta: 8-18; duminica: 9-15. Eliberează medicamente compensate și gratuite.
- Farmacia **„OMNIAFARM"**, Calea Aurel Vlaicu, Bl. Z28, cu program zilnic de la orele 8,00-22,00. Telefon 271.724. Eliberează rețete gratuite și compensate.
- Farmacia **„LARIFARM"**, Calea Aurel Vlaicu Bl. Z24, eliberează medicamente compensate și gratuite. Orar: luni-duminică 7,00-23,00. Tel. 0257-246.622.
- Farmacia **MELISSA** - medicamente alopate și homeopate. Onorăm și rețete gratuite și compensate. Tel. 219.588, Micălaca, str. Abrud nr. 80, bl. 219. Orar: luni-vineri 8-20, sâmbăta 9-16.
- **Spitalul Clinic Județean Arad** are un nou număr de telefon: 0357407200

URGENȚE STOMATOLOGICE

Cabinetul de pe str. Crișan (în spate la Gionelli) are program non-stop. Telefon: 253794.

UROLOGIE

Cabinet urologie (în clădirea Policlinicii Municipale). Program zilnic, inclusiv sâmbăta, între orele 9-12, telefon 213036.

OFTALMOLOGIE

Cabinet Dr. Țurlea Magdalena, medic primar oftalmolog, oferă consultații oftalmologice, prescriere și prelucrare computerizată de ochelari, lentile de contact, ochelari de soare etc. Str. Miron Costin, bl. 9 (lângă „Casa Albă"), tel. 253.523.

DISPENSAR VETERINAR

Dispensarul veterinar din Aradul Nou efectuează zilnic, orele 8-16 (sâmbăta 8-12 și duminica) examen trichineloscopic, vaccinări antirabice și sterilizări câini-pisici, însămânțări artificiale. Telefon 287.298.

Dispensarul veterinar din Curtici: examen trichineloscopic, vaccinări, tratamente, consultații, la toate speciile de animale. Telefon 464.145.

ÎNTRERUPERI DE CURENT

Miercuri, 24 nov.: h 8-14: Bălcescu nr. 18; **h 8-15:** Vlaicu Bl. Y3, Vasile Conta Bl. I3

În județ: h 8-14: Bârsa - p.; **h 9-14:** Luncșoara - p.; **h 9-15:** Temeșești, Trouaș - total; **h 9-17**: Săvârșin - p.; Minișul de Sus - total

CITIRE APOMETRE

Miercuri, 24 nov.: Boemia, Vidra, I. Slavici, Porumbului, Salcâmului, Pelicanului, Castor, Rândunicii, Vezuviu, Rozelor, Râșnov, Viitorului, Vrabiei, Cucului, Cosânzeana, Mușețel, Aprodul Purice, H. Coandă, Abaorului, Biruinței, Latină, Venus, I. Rațiu, A. Karoly (Spitalului), Pădurii, Clujului fără soț, E. Murgu, Cardoș, Trandafirilor, Piața H. Domokoș (P-ța Veche), Florilor, Dornei, E. Gojdu, Al. Gavra, Tr. Buteanu, S. Tekelia, M. Eminescu, Gh. Șincai, L. Blaga, I. Georgescu (Sebeșului), I. Chendi, O. Goga, S. Gyula (Măcinului), I. L. Caragiale, D. Sibii (Grănicerilor); Mărășești, I. Suciu, Praporgescu, M. Mureșului, N. Grigorescu

ADMINISTRAȚIA FINANȚELOR PUBLICE

Administrația Finanțelor Publice a municipiului Arad: Asistență contribuabili (impozitul pe venitul global) - telefon 280.633, 280.733, int. 198 (persoane fizice) și 125 (persoane juridice) între orele 8,00-12,00. Informații suplimentare la www.finantearad.ro

TELEFOANE DE URGENȚĂ

POMPIERI 981; 251.212

AMBULANȚA ARAD - 961 sau **251.313**

POLIȚIE: 955

Numărul de centrală telefonică al I. J. P. (Inspectoratul Județean de Poliție) Arad: 207.100

S. C. DISTRIGAZ-NORD S. A. TÂRGU MUREȘ

Sucursala de Distribuție a Gazelor Naturale Arad, Dispeceratul permanent tel: 218.928; 256.928

VERIFICARE METROLOGICĂ ȘI REPARAȚII CONTOARE APĂ: 255.274; 0723-343.976

DERANJAMENTE CURENT ELECTRIC 235.991

INFORMAȚII CFR 231.777

S. C. SALUBRITATE S. A. ARAD

Dispecerat între orele 7,00 - 19,00, tel.: 280.873

PROTECȚIA CONSUMATORULUI

B-dul Revoluției, nr. 50. Telefon: 257049

DIRECȚIA DE SĂNĂTATE PUBLICĂ - serviciul de permanență: 254.438

GARDA FINANCIARĂ

B-dul Revoluției nr. 79, telefon: 280971

INSPECTORATUL TERITORIAL DE MUNCĂ ARAD

Str. Episcopiei nr. 11-13, tel.: 211762, 211862, 257251

AGENȚIA JUDEȚEANĂ PENTRU OCUPAREA FORȚEI DE MUNCĂ

Str. Gheorghe Lazăr nr. 20, tel.: 281998, 211791

POLIȚIA DE FRONTIERĂ: tel.: 959

CORPUL GARDIENILOR PUBLICI: tel.: 280.557

POLARIS M HOLDING
M. Eminescu, Nr. 5
Tel. 0257.219.300
Fax.: 0257.368.677
www.polaris.ro
office@polaris.ro
www.polaris.ro
Împreună pentru un oraș curat!

La două decenii de activitate

P.S. Dr. Timotei Seviciu – „Cetățean de Onoare” al municipiului

Sala mare a Teatrului „Ioan Slavici" a găzduit ieri, într-un cadru festiv, ședința extraordinară a Consiliului Local Municipal cu unic punct pe ordinea de zi acordarea titlului de „Cetățean de Onoare" Prea Sfinției Sale Dr. Timotei Seviciu, Episcop al Aradului, Ienopolei, Hălmagiului și Hunedoarei.

Inițiativă a primarului Gheorghe Falcă, distincția marchează împlinirea la sfârșitul acestui an, a două decenii de la instalarea Prea Sfințitului Episcop în fruntea Episcopiei Ortodoxe a Aradului, Ienopolei, Hălmagiului și Hunedoarei. De-a lungul îndelungatei și strălucitei sale misiuni, s-a remarcat prin devotament față de Biserica Ortodoxă Română, atașamentul față de valorile fundamentale ale neamului, fiind un exemplu viu al dragostei, toleranței și slujirii devotate pentru cetățenii municipiului.

Consilierii locali, care și-au exercitat „misiunea" de pe scena teatrului au votat în unanimitate proiectul de hotărâre, iar primarul Gheorghe Falcă i-a înmânat Prea Sfințitului, în apaluzele îndelungate ale numerosului public prezent în sală, înalta distincție.

Într-o scurtă alocuțiune, de acum „Cetățeanul de Onoare" al urbei a mulțumit celor care au dovedit, prin această distincție, apreciere față de activitatea sa în cele două decenii și mai ales **„Bunului Dumnezeu care m-a ajutat să-mi îndeplinesc misiunea așa cum se cuvine”.**

În cinstea evenimentului, au interpretat colinde și cântece bisericești Corul Seminarului Teologic, Corul „Armonia", Corul Mixt al Facultății de Teologie Ortodoxă și Corul Filarmonicii de Stat din Arad.

De asemenea, au mai adus cuvinte de apreciere la adresa Prea Sfințitului, Părintele Protopop Kiraly Arpad - în numele Bisericii Romano-Catolice, părintele Toth Pal Bela - reprezentantul Bisericii Evan- ghelice Lutherane Arad și Ionel Schlessinger, reprezentantul Comunității Evreilor din municipiu.

Evenimentul s-a încheiat cu o agapă oferită în foaierului Teatrului.

Sorina Ambruș

Foto: Viorel Musca

Creștere alarmantă a cazurilor de hepatită

Cazurile de hepatită A au înregistrat o creștere alarmată, numai în ultima perioadă identificându-se 42 copii și 18 adulți cu această afecțiune. Cele mai afectate comunități, conform datelor statistice al lunii octombrie, sunt cele din Arad, Sântana, Semlac, Păuliș, Mândruloc, Vărădia de Mureș, Conop, Lipova, Fiscut, Chesinț și Aluniș.

Pentru a preveni extinderea acestei boli extrem de contagioase, Direcția de Sănătate Publică Arad a eliberat 124 de doze de vaccin pentru copiii din Arad, Sântana, Lipova, Frumușeni, Fântânele și Semlac.

„Vaccinarea copilului încă de la vârstă mică este singura măsură eficientă pentru protecția individuală. În țara noastră, vaccinarea are o tradiție la fel de îndelungată ca și a celor mai dezvoltate state. Populația a avut încredere în eficiența vaccinării, fapt ce a condus la o scădere progresivă a îmbolnăvirilor prin boli infecțioase prevenibile prin vaccinare. În ultimii 15 ani se observă însă o reducere a aderenței populației la aplicarea măsurilor profilactice, situație care generează reapariția la valori înalte a unor boli controlabile prin vaccinare. În acest context trebuie amintită recenta extindere a cazurilor de rujeolă”, precizează dr. **Pavel Vrabie**, Șef Birou Epidemiologic din cadrul DSP Arad.

Pentru prevenirea acestor boli, medicii recomandă: vaccinarea, asigurarea unei alimentații complexe în principii alimentare și vitamine, evitarea frigului și a umezelii, evitarea aglomerațiilor și a contactului cu bolnavii, solicitarea consultului medical la primele semne de boală iar în cazul îmbolnăvirii este obligatorie izolarea bolnavului la domiciliu sau, dacă este nevoie, în spital.

Madiana Popescu

Două firme arădene sancționate cu 30 de milioane de lei de I.T.M.

Câteva controale inopinate ale lucrătorilor Inspectoratului Teritorial de Muncă Arad au dus la sancționarea contravențională a doi agenți economici. La **S.C. Anfedo Company S.R.L.** Arad inspectorii de muncă au constatat că angajatorul nu a nominalizat prin act administrativ persoana responsabilă cu completarea registrului general de evidență al salariaților. Pentru această neregulă, firma a fost amendată cu 30 de milioane de lei.

A doua societate verificată de I.T.M. a fost **S.C. Doprady Impex S.R.L.** din Arad. Aici inspectorii au depistat o persoană care, deși lucra în unitate de aproximativ două săptămâni, nu avea încheiat contract individual de muncă. **„Nici aici registrul general** de evidență al **salariaților nu** era completat **în conformitate cu prevederile legale în vigoare. În câteva file nu erau menționate** datele de **identificare ale salariaților**", a declarat **Florina Higioșan**, - purtătorul de cuvânt al I.T.M. Arad. În consecință societatea a fost sancționată cu 30 de milioane de lei.

Nadia Bodran

ROMANIA - GERMANIA
Zilnic
Pletl
Mari reduceri de prețuri!
0257/561 377
0257/252 291
Închirieri autocare
Siguranta si confortul FAC DIFERENTA !
NOU!!! Heidelberg, Pforzeim, Munchen PRETURI PROMOTIONALE
(c.459/2004)

Va ninge în tot județul

Deși „amenințările" meteorologilor pentru săptămâna în curs au fost îngrijorătoare, anunțându-se temperaturi de sub zero grade și căderi de zăpadă, lucrurile n-au fost, totuși, atât de grave. În primele două zile ale săptămânii a nins doar în localitățile unde ninge de obicei în județul nostru chiar la debutul iernii, respectiv la **Vârfurile și Hălmagiu**. A mai nins și pe Valea Mureșului, însă doar pe alocuri, în zona Bârzavei.

Col. **Marcel Lucaciu**, șeful Inspectoratului de Protecție Civilă al județului Arad, informează: **„În urma căderilor de zăpadă din zona comunei Vârfurile a fost nevoie doar de o intervenție cu sare, având în vedere că stratul de zăpadă a fost doar de circa doi centimetri. Nu a fost nevoie de utilajele pentru deszăpezire, acestea utilizându-se doar în situațiile în care stratul de zăpadă depășește cinci centimetri în înălțime. De asemenea, a fost înregistrat și un blocaj în trafic, însă de scurtă durată”.**

În cursul zilei de ieri nu a mai nins pe Valea Mureșului, iar în zona Vârfurile - Hălmagiu a fulguit ușor. Temperaturile minime prognozate pentru astăzi sunt cuprinse între -3 și 5 grade Celsius; în municipiu și pe Valea Mureșului va ploua, iar în zona Buteni - Vârfurile va fulgui. Mâine (joi), temperaturile vor oscila între -6 și 3 grade Celsius. Ninsorile vor cădea pe 80 la sută din suprafața județului. Vineri va ninge, de asemenea, iar temperaturile vor fi cuprinse între -6 și 5 grade Celsius.

Eugenia Pantea

La Pescari

Fenomen rar întâlnit

Zilele acestea, pe balta pescărească din satul Pescari, comuna Gurahonț, a poposit un cârd de lebede albe. Nu se știe de unde vin, cât vor sta în zonă, dar din discuțiile purtate cu cetățenii din sat rezultă că astfel de păsări nu au mai fost văzute în această parte a județului.

Păsările sunt blânde și nu zboară la apariția cetățenilor care vin să le admire semn că, probabil, vor mai sta în zonă.

Al. Herlău

Cronica măruntă

● Roberto Sperandio este noul corespondent consular în Arad, numit de către d-l Francesco Catania; consulul general al Italiei la Timișoara. În România există de acum corespondenți consulari în județele Arad, Bihor și Alba - Hunedoara - Sibiu. Aceștia vor îndeplini sarcini de asistență consulară încredințate de către consulatul general al Italiei la Timișoara.

● Sărbătorile bat la ușă, fapt pentru care piețele municipiului încep să capete un aer specific: sunt ticsite de oameni, parcă mai grăbiți și mai preocupați ca niciodată. În curând însă, furturile din buzunare vor curge cu nemiluita, fiind, și ele, de sezon. Ca atare, chiar dacă vom avea mâinile pline cu plase, trebuie să fim atenți la portofele.

● Au început să apară „saloanele" sau bomboanele pentru pomul de iarnă. Un sfat util ar fi: consultați întotdeauna termenul de valabilitate al acestor dulciuri! Nu de alta, dar vor fi consumate cu predilecție de către copii, de sănătatea cărora ne pasă în mod deosebit.

● În aceeași ordine de idei, atenție și la jucării! Unele chiar nu țin mai mult de o singură zi, chiar dacă au un preț ce promite viață veșnică. Ideea ar fi ca acestea să fie cumpărate din magazinele de specialitate, care mai pot fi, din când în când, verificate de cei în drept s-o facă. La piață ne-am putea înșela cât ai zic „pește".

● O mamă a cumpărat, zilele trecute, din piața „Mihai Viteazul", o pungă cu jucării din plastic, pe care scria „animale domestice". Culmea, printre micuțele animale s-a rătăcit și un crocodil, iar animalul „cel mai domestic" cu putință, dacă este să glumim nițel, respectiv **porcul,** lipsea din pungă cu desăvârșire. Iată un exemplu de mare superficialitate din partea producătorilor, pe care inclusiv copiii de trei ani i-ar taxa!

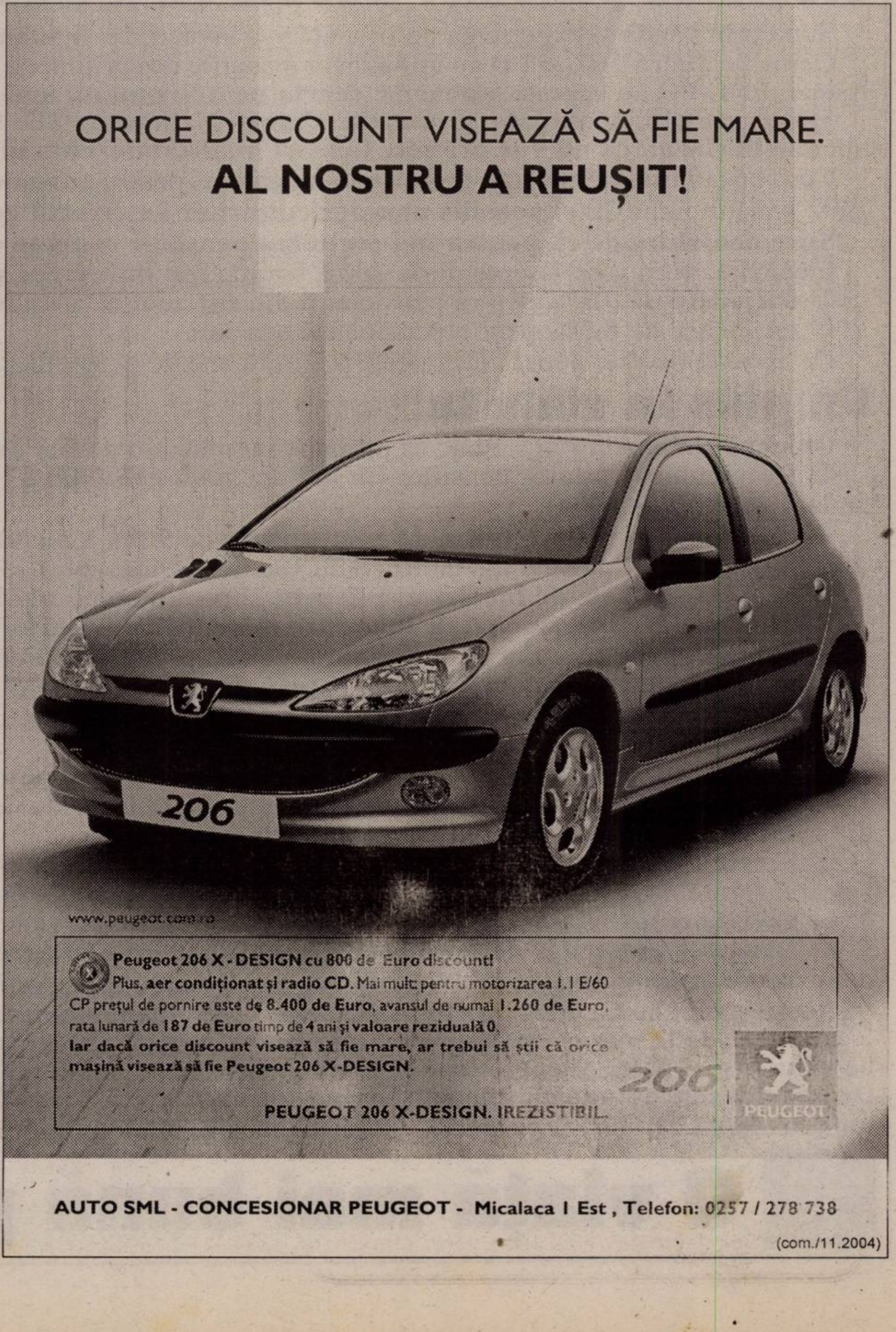

ORICE DISCOUNT VISEAZĂ SĂ FIE MARE.
AL NOSTRU A REUȘIT!
www.peugeot.com.ro
Peugeot 206 X - DESIGN cu 800 de Euro discount!
Plus, aer condiționat și radio CD. Mai mult: pentru motorizarea 1.1 E/60 CP prețul de pornire este de 8.400 de Euro, avansul de numai 1.260 de Euro, rata lunară de 187 de Euro timp de 4 ani și valoare reziduală 0.
Iar dacă orice discount visează să fie mare, ar trebui să știi că orice mașină visează să fie Peugeot 206 X-DESIGN.
PEUGEOT 206 X-DESIGN. IREZISTIBIL.
AUTO SML - CONCESIONAR PEUGEOT - Micalaca I Est, Telefon: 0257 / 278 738
(com./11.2004)

Alegeți o pensie mai mare, o viață fără griji!

Vă mai amintiți?

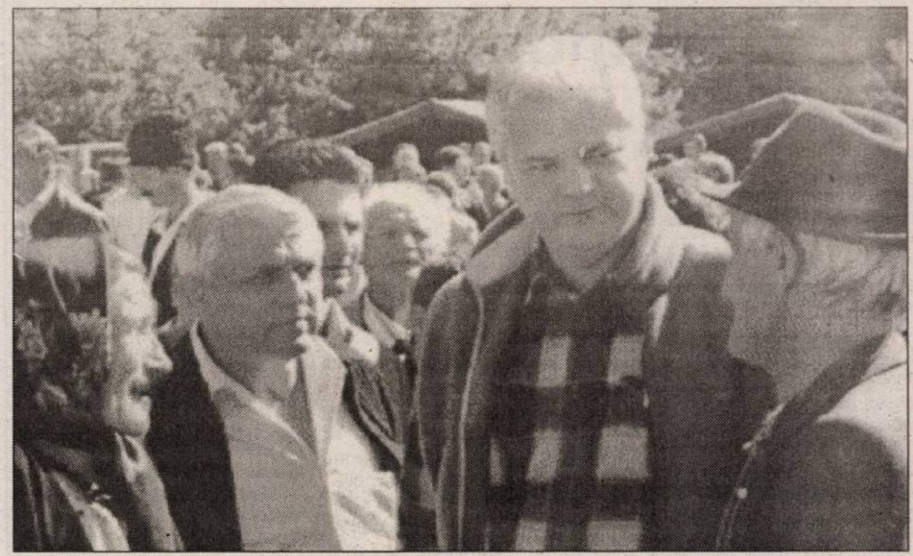

Vremea a trecut mult mai repede decât v-ați fi dorit. Sunteți la pensie. După o viață de muncă cinstită, aveți tot dreptul să cereți **condiții normale de trai.**

Din păcate, dumneavoastră, la fel ca mulți alți pensionari din România, vă confruntați cu dificultăți, pe care noi le cunoaștem: o pensie încă prea mică, prețuri încă prea mari, medicamente încă prea scumpe. Și aceasta pentru că am reușit să rezolvăm doar o parte din necesitățile dumneavoastră.

Vă mai amintiți?

1997-2000 – guvernarea liberal-democrată:

☹ pensia medie lunară ajunsese la 911.321 lei în anul 2000;

☹ pensie medie pentru agricultori era 188.383 lei în anul 2000;

☹ s-a propus impozitarea tuturor pensiilor;

☹ pensiile au ajuns sub nivelul din 1996, în condițiile în care prețurile au crescut de aproape 8 ori, ceea ce a dat naștere la zeci de proteste ale pensionarilor.

Am reușit să ieșim din haos!

Cea mai mare creștere economică din ultimii 15 ani înregistrată sub Guvernul PSD condus de Adrian Năstase, **a făcut posibilă măsura de majorare a pensiilor.**

Fondurile pentru pensii și alocații au crescut **cu peste 1 miliard dolari în ultimii 4 ani:**

☺ de la **911.321 lei în anul 2000 pensia medie lunară a crescut la 2.514.805 lei în 2004;**

de la **188.383 lei în 2000 pensia pentru agricultori a crescut la 791.000 lei în 2004.**

☺ anual, **5.200.000 de pensionari au primit tichete de călătorie** cu reducere de 50% pe calea ferată, pe mijloacele auto și fluviale.

☺ am început **compensarea în proporție de 90% a medicamentelor** pentru pensionarii cu venituri mai mici de 6 milioane lei/lunar. Din 15 august 2004, **1.580 de medicamente sunt compensate în proporție de 90%.** De această măsură beneficiază peste **6 milioane de pensionari.**

☺ pentru pensionarii cu venituri sub 1.400.000 lei s-a asigurat, în plus, furnizarea a **3 medicamente gratuite de producție românească.**

(C.797/2004)

Creșterea pensiilor trebuie să rămână o prioritate!

Sunteți în vârstă și experiența de-o viață v-a învățat, cu siguranță, că **scandalurile și certurile nu duc la nimic bun.**

Certurile dintre PNL și PD au împiedicat măsurile de sprijinire a pensionarilor în perioada în care aceste partide au fost la guvernare. Astăzi, PNL-PD au aceeași problemă: **cearta pentru putere, mai presus de problemele oamenilor.**

Este o mare diferență între prioritățile Uniunii Naționale PSD+PUR și cele ale PNL și PD. Înainte de alegerile generale din 2000, liberalii **declarau că nu vor promite lucruri irealizabile, cum ar fi dublarea pensiilor.**

Ceea ce pentru liberali erau promisiuni nerealiste, pentru guvernul Năstase au devenit **sarcini asumate și îndeplinite**: din octombrie 2002 până în iunie 2004 **pensiile non-agricultorilor au crescut cu 30%, iar cele ale agricultorilor s-au dublat.**

Spre deosebire de ei, pentru noi creșterea pensiilor rămâne o prioritate:

Începând cu data de 1 septembrie 2004, s-a realizat **indexarea și majorarea pensiilor** din sistemul public, după cum urmează:

☺ **majorare de 9,5%** pentru pensionarii din sistemul de asigurări sociale de stat.

☺ **majorare de 8,3%** pentru pensionarii agricoli.

De această decizie beneficiază peste 5,2 milioane de pensionari.

Un plus în viața ta!

Uniunea Națională PSD+PUR vă propune nu numai o pensie care să acopere 100% creșterea prețurilor, ci și:

☺ **Recalcularea** tuturor pensiilor (în ședința guvernului din 23 septembrie 2004 s-a aprobat deja începerea **recalculării pensiilor de la 1 octombrie 2004).**

☺ **Continuarea programului de compensare cu 90% a medicamentelor pentru pensionari.**

☺ **Indemnizații pentru agricultorii** cu vârsta cuprinsă între 55-65 de ani.

☺ **Ajutoare anuale de încălzire** suficiente și pentru mai mulți beneficiari.

☺ Continuarea programului de **acordare de tichete de călătorie pensionarilor.**

În ședința guvernului din 23 septembrie 2004 s-a decis ca **tichetele de călătorie pe** CFR de care beneficiază pensionarii **să fie folosite atât de către titulari, cât și de soțul sau soția titularului.** Aceste facilități vor fi acordate nu doar la trenurile personale cum se aplicau până acum, ci și **la trenurile accelerate sau rapide.** Începând cu anul 2005, tichetele de călătorie rămase neutilizate la sfârșitul anului vor fi **compensate cu produse alimentare.**

☺ **Dublarea numărului de bilete de odihnă și tratament balnear.**

În septembrie 2004 s-a decis reducerea contribuției individuale a pensionarilor pentru plata biletelor de tratament balnear la 50% din cuantumul total al pensiei **la sfârșitul lunii octombrie.**

☺ **Servicii de asistență socială** mai bune, extinse: asistență medicală la domiciliu, consultanță juridică gratuită pentru evitarea oricărei forme de înșelăciune, ajutorul în gospodărie, asigurarea unui mediu de locuire decent.

☺ **Vaccinare antigripală** gratuită a tuturor persoanelor cu vârsta peste 50 de ani.

☺ Atragerea **medicilor de familie în localitățile rurale în care serviciile medicale sunt deficitare,** asigurându-le o indemnizație de instalare în sumă fixă de 2.000-2.500 euro și locuință de serviciu.

Acestea sunt doar câteva dintre măsurile pe care vi le propunem.

Știm că aceste măsuri nu sunt suficiente pentru a rezolva toate problemele cu care vă confruntați, dar, cu certitudine, vă vor schimba viața în mai bine. **Avem oamenii, avem programele,** și, cel mai important, **am dovedit că ne ținem de cuvânt.** Meritați respectul țării pentru care ați muncit, **meritați o pensie mai mare, o viață fără griji.** Cu ajutorul lui Dumnezeu vom reuși, iar România își va trata în sfârșit bătrânii cu respectul pe care îl merită. Vă mulțumim pentru sprijin.

PSD+PUR

O viață mai bună pentru pensionari!

PSD+PUR

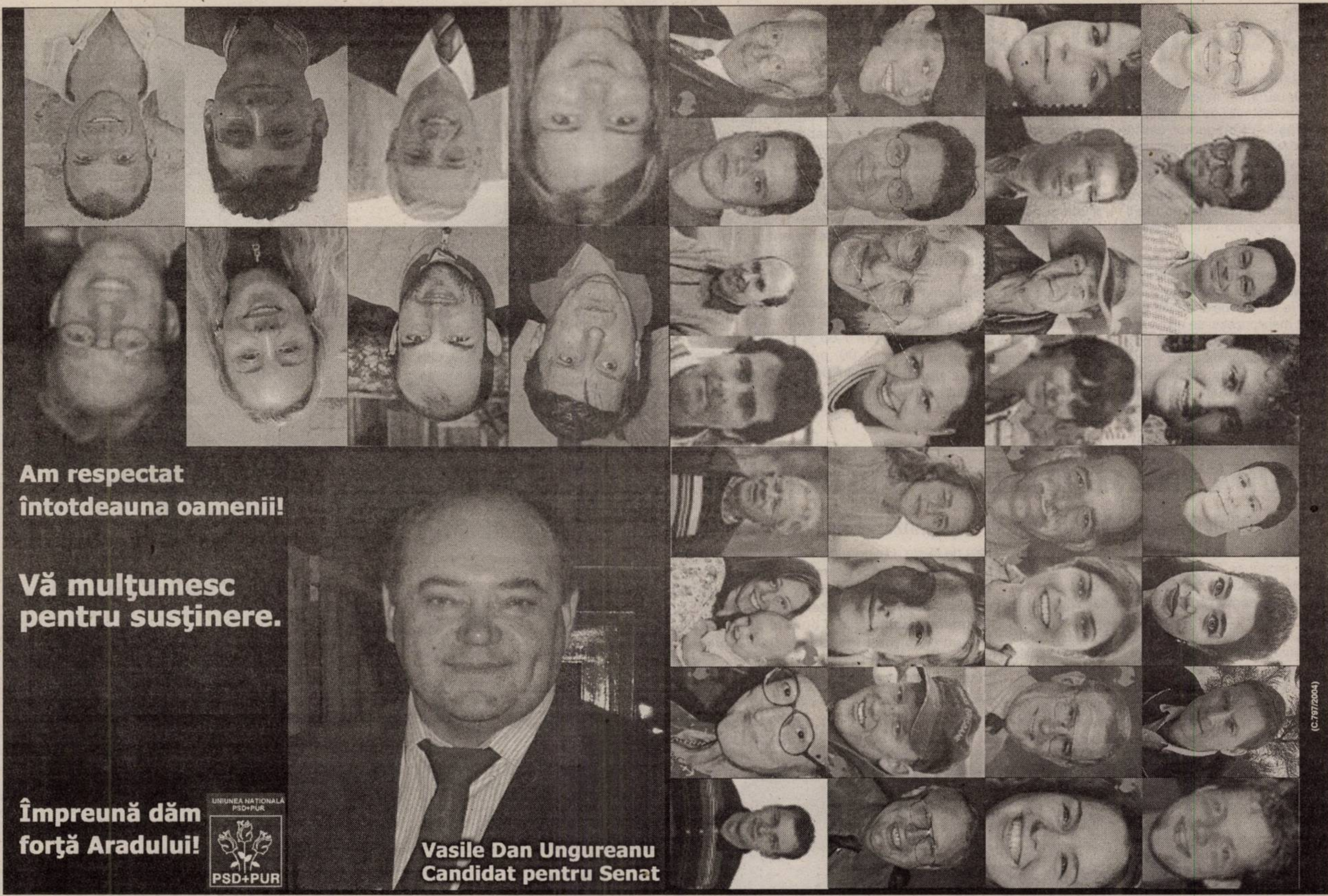
Am respectat întotdeauna oamenii!
Vă mulţumesc pentru susţinere.
Împreună dăm forţă Aradului!
UNIUNEA NAȚIONALĂ PSD+PUR
PSD+PUR
Vasile Dan Ungureanu
Candidat pentru Senat
(C.797/2004)

O echipă de anonimi pentru Arad?

Nici chiar așa!...

Băsescu vrea să promoveze la Arad o echipă de parlamentari ai PD despre care nu se știe mare lucru. Unul s-a remarcat într-o încăierare de stradă, altul e tâmplar, cealaltă e nevasta unui om de afaceri care se are bine cu conducerea partidului. Ăștia sunt merituoșii pe care Alianța PNL-PD îi propune pentru Parlament. Cum se numesc ei? Nimeni nu îi cunoaște, fiindcă nici propriul lor partid nu le promovează nici numele, nici imaginea, probabil de jenă pentru calitatea lor. Să lăsăm Aradul pe mâna unor anonimi, care nu au demonstrat nimic altceva în viață decât că sunt șmecheri și miștocari și știu să facă sluj conducerii de partid?

Oamenii lui Băsescu se jură că nu fură. Aiurea! Sunt aceiași nepricepuţi care în perioada 1996-2000 au dus ţara de râpă! Au devalizat agricultura, au suprimat subvenţiile, au mărit costul vieţii. **La Arad, liberalii și democraţii au crescut impozitele pe clădiri de la 33.600 lei la 3.000.000 lei într-un singur an, în 1998, iar acum vin să dea lecţii despre omenie și bun simţ!**

Este strigător la cer cum nu au nici un pic de rușine. Au distrus agricultura, nu au subvenţionat producţia de lapte, nu au sprijinit nici cumpărarea de utilaje, nici acordarea subvenţiilor, și-au bătut joc de ţărani cu niște bonuri de motorină pe care oamenii nu le puteau folosi. Așa a ajuns să se scumpească pâinea, iar preţul cărnii a crescut, fiindcă liberalii și democraţii au distrus zootehnia. Ioan Avram Mureșan, ministrul Agriculturii de pe vremea guvernării 1996-2000, colegul lui Traian Băsescu, este cercetat acum de Parchetul Naţional Anticorupţie, dar în loc să aibă demnitatea să răspundă pentru hoţiile și escrocheriile din perioada aceea, a dat bir cu fugiţii, considerând probabil că justiţia este numai pentru oamenii simpli, nu și pentru... boierii Dumnealor, foștii miniștri ai convenţiei ţărănisto-liberalo-pediste. Acum, ca să vă impresioneze, vin să se bată cu cărămida în piept: nu vă lăsaţi amăgiţi – sunt hoţi și mincinoși, incapabili care au băgat ţara în prăpastie atât de adânc, că oamenii simt și acum efectele negative ale guvernării lor.

Persona non-grata
la Arad, declarat astfel de actualul său aliat, Mihăiță Calimente, la 13 iulie 1998, pentru disprețul lui Băsescu față de arădeni

UNIUNEA NAȚIONALĂ PSD+PUR
PSD+PUR

Numai Uniunea Națională PSD+PUR are candidați pregătiți; oameni cu experiență, care vor munci serios pentru Arad, pentru subvenții în agricultură, pensii și salarii mai mari, medicamente compensate, o bătrânețe demnă pentru persoanele vârstnice și perspective mai bune pentru tineri! Dacă vreți să trăiți mai bine, alegeți Uniunea Națională PSD+PUR! Dacă vreți glume, alegeți Alianța DA. Dar nu uitați: Băsescu și acoliții săi astăzi râd cu voi. Dar mâine, dacă vă păcălesc să îi alegeți, vor râde de voi!

(C.797/2004)

S-au tipărit buletinele de vot

Săptămâna aceasta, autoritățile au intrat în linie dreaptă cu operațiunile de pregătire a desfășurării alegerilor din 28 noiembrie. Tipărirea buletinelor de vot pentru alegerea deputaților, senatorilor, președintelui și a machetei proceselor-verbale pentru constatarea rezultatelor alegerilor urmează să fie finalizate astăzi.

Conform celor declarate de către **Sorin Ghilea, director al SC Mediagraf S.A.**, procesul de tipărire al buletinelor de vot este strict monitorizat și se află sub o pază severă, conform legii, pentru a preîntâmpina orice evenimente neplăcute. **„Buletinele de vot pentru Senat și Președinție au fost deja tipărite urmând ca azi (n.n. ieri) să se încheie de tipărit și cele pentru Camera Deputaților. Buletinele de vot sunt în pachete sigilate de câte 1500 și 100 de bucăți și vor fi predate secțiilor de votare conform legii. Până atunci vor fi depozitate într-o încăpere sigilată și păzită de cei îndreptățiți de lege".**

Judecătorul Teodor Dascăl, președintele Biroului Electoral Județean (BEJ), ne-a declarat că ștampilele și celelalte materiale necesare votării au fost predate președinților secțiilor de votare. Aceștia, împreună cu membrii biroului secției de vot, vor fi prezenți în seara zilei de 27 noiembrie la sediul secției pentru luarea măsurilor de siguranță a documentelor.

De asemenea, reprezentanți ai prefecturii împreună cu primarii, predau pe bază de proces-verbal timbrele autocolante președinților birourilor electorale ale secțiilor de votare, până cel târziu în preziua alegerilor.

În 28 noiembrie, la ora 6,00, președintele secției de vot, în prezența celorlalți membri ai biroului electoral, verifică, închide și sigilează urnele, aplicând ștampila de control și verifică existența celorlalte documente. Votarea va începe la ora 7,00 și se încheie la ora 21,00, putând să-și exercite dreptul de vot toate persoanele aflate la ora 21;00, în secția de votare.

Daniel Albu

MODA vrea să fie la modă și în tehnologie

• Investiții de peste 100.000 de euro în reorganizarea fluxului tehnologic

Cu ani în urmă, în fabricile românești de confecții croitul se făcea în mod clasic, cu ajutorul tiparelor de hârtie. Societățile au trebuit să se alinieze tehnologiei care în occident se folosește de mult timp, așa că, de o vreme încoace, tiparele se fac pe calculator și în fabricile noastre. E un pas important, însă nu suficient pentru ca societățile românești să reziste concurenței în domeniu.

Societatea arădeană MODA a investit recent în reorganizarea fluxului tehnologic. Investiția, care s-a cifrat la peste 150.000 de euro, a însemnat în principal achiziționarea unui sistem automatizat de tăiere a materialelor, dar și modernizarea sălii de croit. **„La noi tiparele se transmit acum on-line la calculatorul cuterului, care astfel croiește după coordonatele din memoria lui. Obținem o calitate mai bună a produselor, într-un timp mult mai scurt. De asemenea economisim și forța de muncă"**, spune directorul general al societății de confecții, Monica Fufezan.

G. Knap
Foto: M. Szegö

Statutul SIF Banat Crișana

Modificat și completat în conformitate cu noua lege a pieței de capital

● Profitul net pe zece luni jumătate: 350 de miliarde de lei

În conformitate cu Legea 297/2004 - noua lege a pieței de capital - Consiliul de Administrație al SIF Banat Crișana a convocat Adunarea Generală Extraordinară a Acționarilor în scopul modificării actelor constitutive. Pe ordinea de zi a AGEA, convocată pentru 18, respectiv 19 noiembrie, au fost următoarele puncte: ● modificarea și completarea statutului (modificări care vizează aspecte precum reguli privind deținerea și vânzarea de acțiuni, condiții de majorare a capitalului social, modalitatea de reprezentare a acționarilor în adunarea generală); ● stabilirea datei de 07.12.2004 pentru identificarea acționarilor asupra cărora se răsfrâng hotarârile AGEA.

„Ședința Adunării Generale Extraordinare a Acționarilor SIF Banat-Crișana convocată pentru data de 18, respectiv 19 noiembrie la a doua convocare, nu s-a putut desfășura întrucât nu au fost îndeplinite condițiile statutare și legale de cvorum pentru ca deliberările să fie valide. Legea vorbește de obligativitatea convocării adunării generale extraordinare, ceea ce noi am făcut. Acționarii noștri trebuie să înțeleagă că neținerea adunării nu înseamnă un eșec, Consiliul de Administrație va face adaptarea statutului în conformitate cu legea", spune președintele CA, Ioan Cuzman.

În ceea ce privește rezultatele financiare obținute de SIF Banat Crișana, la 18 noiembrie profitul net depășea prevederile previzionate pentru sfârșitul lunii - 350 miliarde, față de 345 miliarde de lei. Cât despre prețul acțiunilor SIF Banat Crișana, acesta a crescut de la 4500 de lei, cât era în 5 ianuarie, la 8250 de lei, în 18 noiembrie.

G. Knap

Avem nevoie de ecologiști!

VOTAȚI
ECOLOGIȘTII
P.E.R.
ALEGE VIAȚA!

Ing. OPREA IOAN
Deputat pentru ARAD

(0789156)

Polița auto 2005

■ Asigurarea obligatorie se va scumpi cu 35%, plus minus 10%

De la anul proprietarii de mașini vor trebui să scoată mai mulți bani din buzunar pentru asigurările auto obligatorii. Conform reglementărilor Comisiei de Supraveghere a Asigurărilor (CSA) polița de răspundere civilă auto va fi mai scumpă decât în acest cu 35%. Noutatea constă în faptul că asiguratorii, ca urmare a liberalizării tarifelor de primă au libertatea să practice o marjă de plus sau minus 10% față de acest tarif obligatoriu. Așa încât tarifele vor fi cuprinse în marjele a 25 - 45%.

Cât despre unificarea asigurărilor valabile doar pe teritoriul țării (RCA), cu cele valabile în străinătate (Carte Verde), aceasta se amână cu cel puțin un an. Polițele vor fi valabile 365 de zile de la data încheierii.

D. S.

Centrul de Training al Asociației
„Christian Businessmen and
Professionals of Romania" - Arad
ORGANIZEAZĂ ÎNSCRIERI LA CURSURILE:
- de limba: engleză, italiană, franceză, germană
- primul modul gratuit
- marketing-management, training vânzări
Înscrieri la sediul: Calea Victoriei nr. 41-43,
tel. 0741/175.965 și 270151.
ULTIMELE ZILE DE ÎNSCRIERI! (0789163)

„Judecătorii" joacă murdar

Accente

Această campanie electorală este una cât se poate de murdară. Inși cu minte ori fără minte își varsă umorile în pagini și pe „sticlă". Deplorabil este faptul că o mare parte a murdăriei n-o aduc partidele, n-o aduc nici candidații. Ei, eventual, sunt victimele celor ce se ocupă de campania lor electorală. Vezi cazul lui Traian Băsescu, cel care se pronunța pentru legiferarea căsătoriilor între homosexuali, care ne anunța că 20 la sută dintre români (adică tot al cincilea) sunt homosexuali, ca apoi, în spațiul cumpărat de Alianța PNL-PD în presa arădeană (nu știm dacă și în țară), să apară „găselnițe", cu trimiteri directe, cum că Biserca Ortodoxă nu dorește președinte homosexual. Până la urmă, mesajul otrăvit devine bumerang și lovește în Traian Băsescu. Mai mult, invocând Biserica Ortodoxă, nu face decât să reamintească electoratului că Biserica Ortodoxă este în război total cu Traian Băsescu. Sau el cu aceasta. Mă rog, e o chestiune de logică și de orientare în modul de a concepe și de a transmite mesaje (eficiente).

Problema murdară a acestei campanii nu este însă cea a „jucătorilor", ca să spunem așa, ci a celor care se pretind a fi arbitri. S-au înființat tot felul de „tribunale morale", de către tot felul de organizații non-guvernamentale. Ele, în chip firesc, ar fi trebuit să-și atribuie un rol neutru, pentru a avea cât de cât credibilitate. Dar, din păcate pentru societatea civilă, aceste „tribunale" se dovedesc a fi jucători pătimași, agenți electorali ai unora, și dușmani pătimași ai altora. Se lovește în unii, în special în PSD, prin presă, se lansează campanii în toată țara, se împart fluturași cu îndemnul de a nu vota pe unul ori pe altul, ceea ce evident, înseamnă să votezi pe cine ar vrea liderii acestor tribunale.

Nu cred că cineva de teapa Alinei Mungiu Pippidi, o vajnică susținătoare a „regimului Constantinescu", o pătimașă, înverșunată slujitoare a puterii anilor 1996-2000, fapt recompensat cu plasarea dumneaei în conducerea Societății Naționale de Radio și Televiziune, ar putea pretinde că este un judecător neutru. Dimpotrivă, se vede de la o poștă câtă patimă clocotește în ea, câtă răutate se revarsă din gura sa.

Prin oameni de teapa Alinei Mungiu Pippidi, asemenea organizații non-guvernamentale nu fac decât să protejeze PSD-ul. Uitați-vă la sondajele de opinie și aveți proba ineficacității lui Mungiu Pippidi et co. Oamenii sunt mai deștepți decât crede madam Pippidi. Poate, chiar mai deștepți, mai cumpătați și mai senini decât dumneaei.

Tristan Mihuța

Accente

PUNR Arad votează Alianța D.A.

Dezgustați de trădarea șefilor de la județ, membrii PUNR Arad au decis să meargă pe mâna Alianței D.A. „Dreptate și Adevăr”, PNL-PD.

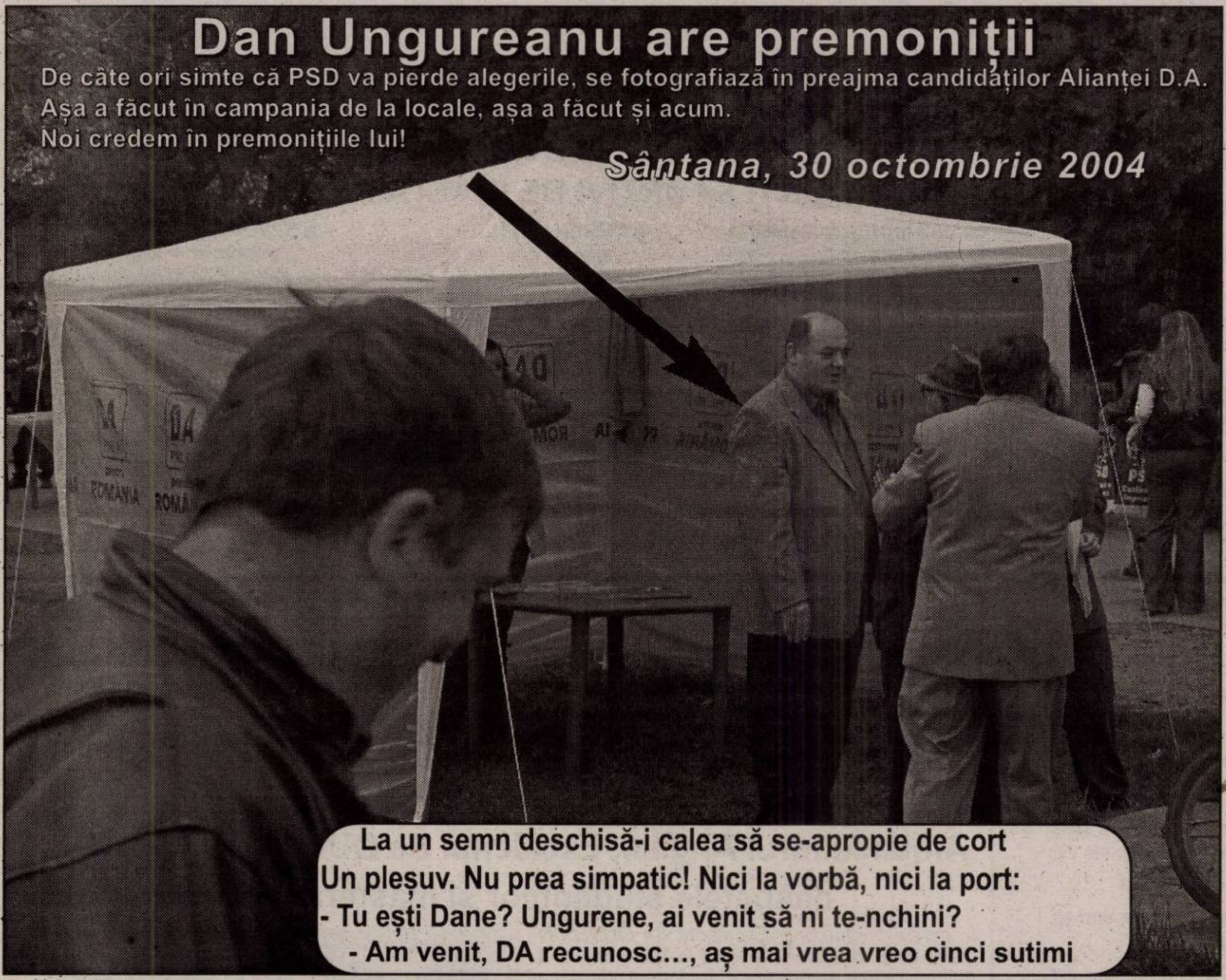

Dan Ungureanu are premoniții

De câte ori simte că PSD va pierde alegerile, se fotografiază în preajma candidaților Alianței D.A. Așa a făcut în campania de la locale, așa a făcut și acum. Noi credem în premonițiile lui!

Sântana, 30 octombrie 2004

La un semn deschisă-i calea să se-apropie de cort
Un pleșuv. Nu prea simpatic! Nici la vorbă, nici la port:
- Tu ești Dane? Ungurene, ai venit să ni te-nchini?
- Am venit, DA recunosc..., aș mai vrea vreo cinci sutimi

Angajații Prefecturii încalcă din nou legea

Corectitudinea alegerilor din județul Arad este în pericol. Prefectura se implică din nou, **ilegal** în campania electorală.

- La vizita candidatului PSD, Mircea Geoană, invitațiile au fost făcute de pe telefonul Prefecturii, din banii contribuabililor;
- Reprezentanți ai Prefecturii participă activ la campania electorală:

- Subprefectul Florin Remețan s-a afișat alături de Michael Szellner, candidatul FDGR, în cadrul unei știri cu caracter electoral.

- Consilierul Valer Zgârdea era în staff-ul PSD la vizita electorală de la sfârșitul săptămânii trecute, de la Pâncota, lucru de asemenea surprins de camerele de luat vederi.

În 1947, comuniștii au **fraudat** alegerile, profitând că aveau în subordine instituțiile care organizau respectivele alegeri.

După 57 de ani, ĂȘTIA, folosind aceleași metode, încearcă din nou să **fraudeze** alegerile.

E vremea să respectăm legea!!!

Ca judecător, Dan Ungureanu a dat multe sentințe favorabile în domeniul fondului funciar. Dar, după ce le recunoștea oamenilor drepturile, îi îndrepta spre prefect, singurul în măsură să-i pună în posesie.

După ce a ajuns prefect...

Expert fiind, ades cutreieram,
Printre sentințe în funciar,
Dam omului pământul în zadar,
Și spre prefect îi îndemnam.

Un mare pas pentru magistratură,
Făcui trecând la prefectură.
Uitai în grab' de-agricultură,
Că mi-a trebuit candidatură.

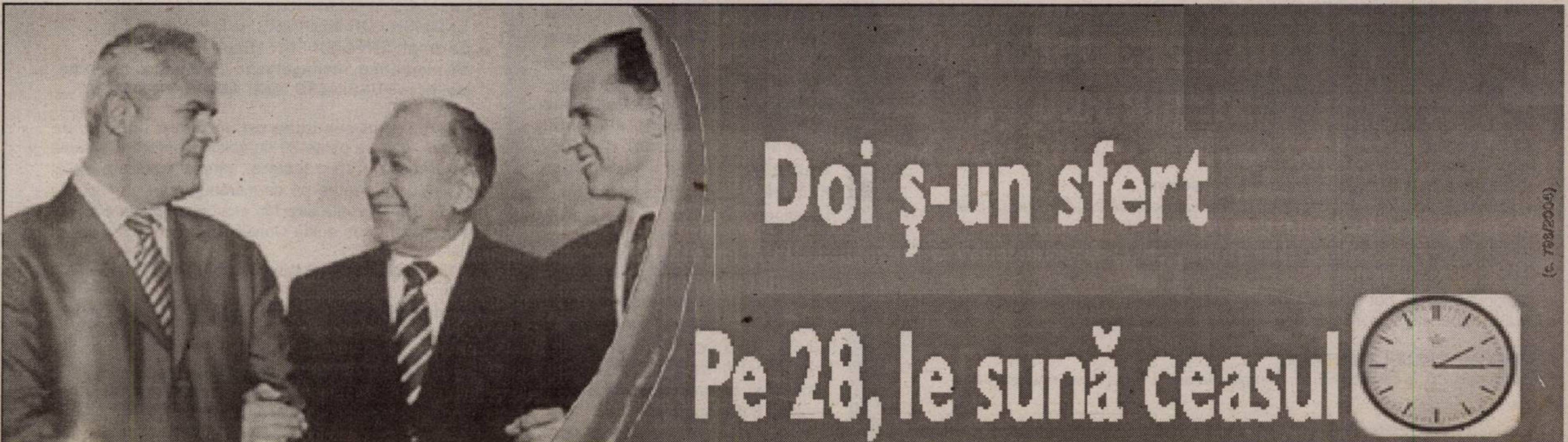

ROMÂNIA MINISTERUL EDUCAȚIEI ȘI CERCETĂRII

UNIVERSITATEA DE VEST „ VASILE GOLDIȘ” ARAD

310025 ARAD, Bd. Revoluției nr. 81, tel. 0040/0257/280335,fax 0040/0257/280810,e-mail:rectorat@uvvg.ro

Studenții, parteneri manageriali și antreprenoriali

Consiliul Europei premiază o studentă a UVVG!

interviu cu studenta CRISTINA LĂPUGEAN, câștigătoarea unui premiu la Consiliul Europei -

Recent, la sediul Consiliului Europei - Strasbourg, Franta, a avut loc decernarea diplomelor de excelenta pentru rezultatele deosebite obtinute la concursul lansat de Federatia Europeana a Scolilor Superioare, în cadrul examenului unic european de cultura si cetatenie europeana. Unul dintre laureatii acestui concurs de anvergura a fost studenta Cristina Lapugean, de la Facultatea de Stiinte Politice a UVVG Arad. Pentru a afla secretul acestei reusite de exceptie, am stat de vorba cu aceasta:

– Care au fost premisele acestui concurs european la care ai luat parte?

- În cadrul universitatii la care studiez, functioneaza un departament al FEDE, organism nonguvernamental cu statut participativ pe lânga Consiliul Europei. Aceasta federatie organizeaza anual examene unice în întreaga Europa, printre care si un examen de cultura si cetatenie europeana. La acesta din urma am participat si eu, iar eseul redactat de mine pe tema politicii comerciale comunitare a fost selectat printre cele mai bune zece lucrari din întreaga Europa.

– Cum ai fost recompensata pentru rezultatul obtinut?

- Însusi presedintele FEDE, d-nul Edouard Jagodnik, m-a contactat, prin intermediul biroului FEDE al UVVG, pentru a ma felicita si a ma invita la ceremonia de premiere, care a avut loc la sediul Consiliului Europei, la Strasbourg, în cadrul sesiunii parlamentare de toamna.

– În ce a constat, efectiv, premiul obtinut?

- În primul rând, mi s-a asigurat deplasarea la Strasbourg, unde am avut oportunitatea de a vizita institutii europene. În plus, am avut onoarea de a participa la o sesiune parlamentara. La premiere a participat si un reprezentant al Consiliului Europei, care ne-a înmânat premiul, dupa ce presedintele FEDE ne-a felicitat si ne-a înmânat diplomele de excelenta.

– Ce le recomanzi celor care ar dori sa îti reitereze performanta?

- Este cert ca FEDE, prin departamentul sau din cadrul UVVG, ofera o sansa extraordinara tuturor celor care doresc sa acumuleze cunostinte importante despre diversele aspecte legate de Uniunea Europeana. În urma frecventarii diverselor module ale cursurilor oferite de FEDE, se obtin diplome emise la Geneva si recunoscute pe plan european, ceea ce ofera, în spiritul viitoarei integrari, oportunitatea unei afirmari profesionale în spatiul comunitar. Ca atare, consider ca urmarea acestor cursuri este foarte utila tuturor viitorilor cetateni ai Comunitatii Europene!

– Îti multumim si succes pe mai departe!

A consemnat, S. Milancovici

Federația Europeană a Școlilor Superioare

Accesul tău,
drag student
al Universității de Vest,,Vasile Goldiș " Arad,
la o diploma europeana este asigurat de Federatia Europeana a Scolilor Superioare

Ce este Federatia Europeana a Scolilor Superioare(FEDE) ?
Federatia Europeana a Scolilor Superioare(FEDE) a fost creata în 1963 la Barcelona. Ea este o organizatie nonguvernamentala cu statut participativ pe lânga Consiliul Europei. Sediul lucrativ este la Lyon si cel administrativ la Geneva. Universitatea de Vest ,,Vasile Goldis" face parte din 1992 din acest organism european, iar Rectorul ei asigura vice- presedentia FEDE.

FEDE si-a fixat de la început doua misiuni importante:
- Sa participe la crearea unui veritabil spatiu european al învatamântului superior ;
- Sa apere libertatea învatamântului superior.

Ea urmareste:
- Dezvoltarea mobilitatii studentilor/profesorilor ;
- Realizarea acelorasi exigente si performante europene;
- Realizarea unei retele europene de universitati care sa faciliteze schimburile si întâlnirile.

Diplomele europene de studii superioare sunt eliberate la Geneva si sunt însotite de Suplimentul de diploma, ceea ce permite o mai mare lizibilitate a diplomelor pe piata muncii europene.
Diplomele FEDE pot fi luate dând examenele într-o singura sesiune sau în mai multe etape, ele fiind însotite de Creditele Transferabile (E.C.T.S.)

INFORMATII SUPLIMENTARE:
Zilnic orele : 10-14 la sediul FEDE, Complex Zarandul, B-dul Revolutiei, nr. 85-87

STUDENȚI SPORTIVI DE ÎNALTĂ PERFORMANȚĂ

- **VASARHELYI RAMONA** - *Campioana mondiala karate*
- **PETRAS TEODORA** - *Campioana nationala atletism (sulita)*
- **PESCAR ADRIAN** - *Campion universitar si vicecampion national atletism(disc)*
- **OPREA IONEL** *Campion national atletism (disc)*
- **PARAU ANE MARIE** - *Componenta a lotului national de baschet*
- **VERES ATILLA** - *Component al lotului national de seniori baschet*
- **SZIARTÓ LEVENTE** - *Component al lotului national de seniori baschet*
- **HUTAN SEBASTIAN** - *Component al lotului national de tineret fotbal*
- **ONUTE DORIN** - *Component al lotului national de volei*

Burse Socrates pentru studenții de la UVVG

În urma semnarii unui contract Socrates între Facultatea de Stiinte Politice din cadrul Universitatii de Vest „Vasile Goldis" Arad si prof.univ.dr. Alexandre Dorna, reprezentant al Universitatii Caen Basse Normandie - Franta, Facultatea de Psihologie, studentele Irina Ciorba si Liliana Hârtescu vor pleca sa studieze în Franta.
Prima dintre cele doua a absolvit Facultatea de Stiinte Politice în cadrul UVVG, urmând sa absolve, în Franta, cursurile de masterat în psihologie. Cea de a doua studenta, absolventa a anului al-III-lea de studiu, va urma, în Franta, cursurile anului terminal al Facultatii de Psihologie. Reusita celor doua studente nu este singulara, de-a lungul anilor si alti studenti ai UVVG beneficiind de burse în strainatate.

(3709223)

Ambasadorul Angliei, Excelența Sa QUINTON QUALE, oaspetele studenților și masteranzilor

În cursul săptamânii, Excelenta Sa QUINTON QUALE, ambasadorul Angliei în tara noastra a fost oaspetele studentilor si masteranzilor de la Universitatea de Vest ,,Vasile Goldis" Arad. Într-o foarte placuta întâlnire informala domnia sa a dorit sa afle cât mai multe amanunte despre preocuparile profesionale si de timp liber ale studentilor. S-a declarat placut impresionat de deschiderea europeana a acestora, preocuparile alternativ a celor din salile de curs si mobilitatile de care se bucura. Scolile de vara de la Macea, cu participarea unor prestigiosi profesori de la universitatile britanice Oxford si Cambridge au trezit de asemenea interesul distinsului oaspete.

„Viața Studențească" - un ziar realizat de studenți, pentru studenți!

Ajuns la al treilea numar, ziarul ,,Viata Studenteasca" este o publicatie realizata în întregime de studenti si masteranzi ai Universitatii de Vest ,,Vasile Goldis" Arad. Ziar de cultura, stiinta, literatura, sport si nu numai, aparând la editura University Press Vasile Goldis, publicatia reuneste articole pe teme de maxim interes pentru comunitatea studenteasca din cadrul UVVG. Redactorul sef al publicatiei este studentul Cristian Maduta, anul III, specializarea Istorie - Jurnalism, Facultatea de Stiinte Umanist-Crestine.

Cu sediul în strada Unirii nr. 3, tel/fax: 0257- 282324, colectivul redactional dedica în fiecare numar o pagina facultatilor si specializarilor din UVVG. Sunt asteptate noi creatii, stiri despre activitatea scolara si extrascolara din partea unor noi autori studenti.

Prin cursuri Cambridge, pe piața europeană a forței de muncă

Universitatea de Vest „Vasile Goldis" din Arad vine în sprijinul elevilor, studentilor, absolventilor, cu Programul de testare internationala a cunostintelor de limba engleza.
Se anunta efectuarea de înscrieri pentru cursuri de pregatire Cambridge-Marea Britanie pentru urmatoarele examene:
- **Cambridge Certificate Advanced**
- **Cursuri pentru studentii si absolventii urmatoarelor specializari**
- **de medicina si farmacie: ENGLISH FOR MEDICINE AND PHARMACY**
- **de drept: ENGLISH FOR LEGAL PURPOSES**
- **de marketing, management, informatica si stiinte politice: BUSSINESS AND ADMINISTRATION**

Cursurile sunt sustinute de un cadru didactic de exceptie, autor a peste 20 de volume Oxford. Cursurile sunt precedate de o testare, care îti va arata exact modulul de pregatire pe care trebuie sa-l urmezi sau daca te poti prezenta direct la examenul, pe care tot noi îl organizam - sub egida Consiliului Britanic - la sediul facultatii.
Taxele de scolarizare sunt neschimbate fata de anul trecut.
Taxa de participare la examen este stabilita de Consiliul Britanic.

INFORMAȚII: Facultatea de Stiinte Umanist-Crestine,
Str. Unirii, nr. 3, tel/fax: 0257 / 282.324
e-mail: suc@uvvg.ro

„Aradul trebuie respectat”

BOGDAN
CANTARAGIU
DEPUTAT
VOTEAZĂ
ADEVĂRATA SCHIMBARE
PRM

Interviu cu ing. ec. Bogdan Cantaragiu, candidat PRM pentru Camera Deputaților

Reporter: ***Domnule Bogdan Cantaragiu, ca posibil deputat în noua legislatură parlamentară, v-aș ruga să ne spuneți câteva din prioritățile ce vizează municipiul și județul Arad***

Ing. ec. Bogdan Cantaragiu: Până în 1989, Aradul și arădenii erau priviți la București într-un anumit fel. Arădeanul era omul care avea. La Arad, spre deosebire de alte zone ale țării, se mai găseau aproape de toate. Cei din Capitală invidiau Aradul. La Arad se trăia bine. De aici și respectul pentru Arad. După 1989, din păcate, Aradul a fost marginalizat. Și nu e drept. Prima problemă, primul obiectiv este acela de a-i reda RECUNOAȘTEREA de către București a Aradului, concomitent cu saltul economico-social în ierarhia județelor ȚĂRII. Obiectivul meu este ca Aradul să fie clasat în primele 10 județe ale ȚĂRII. Asta înseamnă că arădenii vor avea tot ce le trebuie și mai ales vor fi respectați în țară.

Reporter: ***O anume instituție vă critică afirmând că ați fi spus doar că Municipiul Arad va deveni municipiu de rang I, fără să argumentați.***

Ing.ec Bogdan Cantaragiu: Așa am spus și așa va fi. Asta înseamnă prestanță în ȚARĂ, iar pentru arădeni înseamnă fonduri de la bugetul de stat mult mai mari. Cred că Aradul are nevoie de dezvoltare și aceasta înseamnă bani veniți de la bugetul de stat, nu ca acum când s-a primit 17 miliarde în loc de 400 miliarde cât era necesar pentru Arad. Vă spune aceasta un inginer, un economist. Nu sunt dubii aici. În ceea ce privește argumentele cerute pe criterii de populație, eu nu le-am enumerat, crezând că ele sunt cunoscute de asociația care ne monitorizează. Revenind la Arad ca municipiu, acesta poate capacita 400.000 locuitori. Aici trebuie să se ajungă. Dar pentru a depăși 200.000 locuitori, cât se cere pentru un municipiu de rang I, este necesar ca localitățile Livada, Horia, Vladimirescu, Fântânelele și Zădăreniul să fie incluse în Municipiul Arad, cum este și firesc. O cere dezvoltarea socio-economică și acest criteriu va fi îndeplinit. Nu mai discut ce important este ca Aradul să fie Municipiu de Rang I în relațiile internaționale. Cu ce orașe este înfrățit Aradul?! Cu orașe de mâna a II-a. În condițiile propuse de mine, Aradul va intra în colaborare cu mari orașe-municipii ale Europei. Asta doresc eu pentru Arad! Mă mir că unele persoane din unele organisme sau fundații pun problema în felul acesta. Eu candidez pentru Parlamentul României și dumnealor trebuie să știe că dacă fac o afirmație, am și argumentele necesare, chiar dacă nu le enumăr și asta din economie de spațiu, dar cunosc problematica Aradului pentru care mă voi lupta să-l ridic la poziția pe care o merită. Acesta este țelul meu suprem în Parlamentul României. Un județ demn de exemplu și de admirație. Arădenii merită aceasta.

Reporter: ***Aradul s-a confruntat cu o problemă. Ridicarea Monumentului „Statuia Libertății” a creat o relație specială, chiar internațională. Ce poziție aveți în această direcție?***

Ing. ec. Bogdan Cantaragiu: Guvernul PSD s-a complăcut cu UDMR-ul și i-a acceptat toate cererile numai pentru a se menține la putere. A sacrificat pentru aceasta și demnitatea și mândria națională și a compromis Aradul. Nu sunt de acord cu existența în România a nici unui monument ANTIROMÂNESC, cu atât mai mult acest monument, al acestor generali. Acest monument nu are ce căuta în Arad. Îl vom transfera în Ungaria la momentul oportun. Dacă vom fi în Guvern din 2005 vom ridica prin grija PRM, Monumentul Marii Uniri la Arad, pentru că aici s-a plămădit Unirea de la 1918 și Aradul trebuie considerat **capitala** vestului României. Este dorința mea ca parlamentar și mă voi lupta ca Aradul să devină un mare oraș, o mare capitală regională, care să fie un oraș și un județ de referință în Europa. Merită arădenii aceasta și cu ajutorul lui Dumnezeu așa va fi.

A consemnat:
Paul Radu Mihail

VADIM
PREȘEDINTE
ÎN EUROPA,
CU DEMNITATE.
PRM

Peste tot înconjurat cu interes, dragoste și căldură

Ing. ec. Bogdan Cantaragiu a devenit membru al Familiei arădene

Alături de tineri, pentru interesele lor...

. ... și de cei care ne sunt părinți

Aradul va fi iarăși ce a fost și mai mult decât atât.
Așa să ne ajute Dumnezeu!

(c. 801/2004)

Primăria pregătește taxa pe TIR

(Urmare din pagina 1)

Acum, conform proiectului Executivului, Aradul va fi împărțit în două zone: zona A (cuprinsă în perimetrul delimitat de Malul drept al Mureșului - porțiunea dintre Podul Rutier Micălaca și Podul Traian - Calea Romanilor, Piața Arenei, strada Preparandiei, Piața Sârbească, Mihail Kogălniceanu, Andrei Șaguna, Piața Spitalului, Calea Victoriei până la intersecția cu Calea Aurel Vlaicu, Calea Aurel Vlaicu până la intesecția cu Piața Gării, Bihorului, Partizanilor, Plugarilor, Ineului până la intersecția cu Calea Iuliu Maniu, Calea Iuliu Maniu, Pasaj Micălaca, Bulevardul Nicolae Titulescu - Pod rutier Mică-laca) și zona B, reprezentată de infrastructura rutieră a municipiului, mai puțin cea care constituie zona A.

O dată delimitate zonele, urmează restricționarea circulației, după cum urmează: în zona A, între orele 7-20 circulația autovehiculelor cu masa mai mare de 3,5 tone va fi interzisă, iar în intervalul 20-7 accesul se va face pe baza autorizațiilor de liberă circulație. Să nu vă gândiți, cumva, că ar fi vorba de liberă circulație în adevăratul sens al cuvântului, adică acces gratis. Nici vorbă. Pentru fiecare mașină care depășește 3,5 tone și vrea să intre în zona A a municipiului, pentru a aduce marfă unui depozit, unui magazin, pentru a transporta beton necesar construcției unei case etc. se va plăti o anumită taxă, după cum urmează:

- vehicule 3,5 - 5 tone - 3 milioane/lună sau 200 de mii/zi;

- vehicule 5 - 7,5 tone - 5 milioane/lună sau 250 de mii/zi;

- vehicule 7,5 - 12,5 tone - 6 milioane/lună sau 300 de mii/zi;

- vehicule 12,5 - 16 tone - 8 milioane/lună sau 800 de mii/zi;

- vehicule 16 - 22 tone - 10 milioane/lună sau 1 milion/zi;

- vehicule 22 - 40 tone - 30 milioane/lună sau 10 milioane/zi;

- vehicule peste 40 tone - 40 milioane/lună sau 20 milioane/zi;

La fel, se vor percepe taxe pentru restul orașului, indiferent de ora la care se circulă, între orele 7-20 sumele pornind de la 3 milioane/ lună sau 250 mii/zi pentru vehicule între 3,5 și 5 tone și terminând cu 60 milioane/lună sau 20 milioane/zi pentru vehicule de peste 40 de tone. Pentru aceeași zonă B, adică restul orașului, între orele 20-7 se vor percepe taxe asemănătoare, pornind de la 1,5 milioane/lună sau 150 mii/zi și până la 40 milioane/lună sau 15 milioane/zi pentru vehicule de peste 40 de tone.

Bineînțeles că de la aceste reguli vor fi scutite mașinile instituțiilor publice, cele aparținând Ambulanței, protecției civile, pompieri, jandarmi, poliție de frontieră, MApN, Ministerul Justiției, MAI, iar în baza unor autorizații mai speciale vor putea circula non-stop pe tot teritoriul municipiului cei de la Poșta Română, agenți economici care fac servicii de expediții și curierat, cele destinate intervențiilor la drumuri, rețele tehnico-edilitare și care aparțin administratorilor acestor rețele, vehiculele destinate tractării autovehiculelor avariate sau fără stăpân, destinate examinării și pregătirii candidaților care solicită obținerea permisului de conducere categoriile C, CE și CIE sau vehicule aparținând societăților de salubrizare.

Transportatorii vor protesta

Cam aceasta ar fi proiectul de hotărâre pregătit de administrația locală. Inițiativa este lăudabilă. Era nevoie, într-adevăr, de un proiect pentru a scoate mașinile cu tonaj greu din oraș, în special a TIR-urilor care intră prin centru, când ar putea, bine-merçi, să ocolească orașul, pe centură, sau pe trasee lăturalnice.

Numai că, actuala formă a proiectului este, după opinia transportatorilor, total geșită, riscând să declanșeze un adevărat scandal în rândul acestei bresle. Taxele practicate sunt exorbitante, nu numai pentru transportatorii locali, ci și pentru cei străini.

Să luăm exemplul unei firme de transport care ar avea zece mașini peste 40 de tone. Fiind din Arad, firma va fi nevoită să plătească abonament lunar pentru fiecare vehicul. Așadar, la 40 de milioane lei/autovehicul/lună (ca să nu calculăm la 60 de milioane) vom vedea că firma respectivă va plăti pentru 10 mașini nu mai puțin de 400 de milioane pe lună și 4,8 miliarde de lei pe an. Păi, la asemenea taxe, nu va mai putea funcționa nici o firmă de transport din municipiu, fiind nevoite ori să-și închidă porțile, ori să se mute în alte zone. Iar de pierdut, tot Aradul ar avea, atât prin taxele și impozitele care nu mai vin la buget, cât și prin șomerii care vor apărea.

Un alt exemplu ar fi al unui transportator extern, care, să spunem, trebuie să livreze marfă unui depozit din Arad. Vă dați seama cu cât va crește valoarea transportului, dacă Primăria va taxa TIR-ul cu 20 de milioane de lei, sumă pe care trebuie să o plătească acea firmă străină, pentru a intra vehiculul în municipiu.

Apoi, firmele de construcții vor fi paralizate, în special în zona centrală, unde nu se va mai putea lucra nimic pe ziua. Așa o să ne trezim că noaptea se vor face lucrări de construcții, iar vecinii vor face reclamații peste reclamații la poliție pentru că nu pot dormi. Iar dacă mai e să luăm în calcul și cât vor plăti firmele de construcții pentru fiecare camion pe care îl au, o să vedem că și din rândul acestor societăți multe vor trebui să fie închise sau prețul materialelor de construcții vor crește.

Apoi se ridică problema Terminalului Cargo, care a fost construit tocmai pentru a face din Aeroportul Arad un aeroport atractiv și funcțional și a dezvolta activități comerciale în zona Aradului. Or, cum o să mai meargă vreun TIR spre Cargo, știind că trebuie să plătească un abonament de 40 de milioane sau 60 de milioane lunar sau, și mai rău, chiar 20 de milioane pe zi ? Cum vor fi transportate mărfurile din zona industrială spre Cargo (sperăm că în timp se va reuși și acest lucru), când pentru cinci kilometri de transport cu TIR-ul firmele din zona industrială vor fi nevoite să suporte zecile de milioane de lei? Ce ne facem cu transporturile de marfă perisabilă ? Vor aștepta TIR-urile ora 20 pentru a putea pătrunde în zona centrală, dacă acolo au treabă ? Cine va plăti eventuale pagube?

Pe de altă parte, dacă pentru transportatori sau firme de construcții se vor pune aceste interdicții, de ce, să zicem, cei de drumuri nu pot lucra noaptea ? Sau de ce colectarea gunoiului nu s-ar putea face după ora 20 ?

Gheorghe Falcă: „Proiectul nu e finalizat“

Proiectul Primăriei este copiat, în mare parte, după Hotărârea nr. 134/2004 a Consiliului General al Municipiului București, lucru recunoscut și de primarul Gheorghe Falcă. Poate, la București, treburile funcționează, deși au existat și acolo mari scandaluri pe această temă, dar la Arad ar trebui găsită o altă soluție.

Primarul Gheorghe Falcă, însă, vrea să-i liniștească pe transportatori, susținând că **„proiectul nu este finalizat, fiind în studiu“**. Gheorghe Falcă spune că acest proiect va fi afișat, după definitivare, la transparență, așa cum prevede legea, existând deja consultări cu transportatorii, iar astfel de întâlniri vor avea loc și în următoarele săptămâni. **„Am discutat cu o parte dintre transportatori și cu mici retușuri, cam sunt de acord. Vom face, oricum, o analiză pentru a armoniza acest proiect și cu zonele industriale și cu Terminalul Cargo. Avem nevoie de acest proiect. Pe noi ne costă numai întreținerea drumurilor 50 de miliarde, în timp ce de la transportatori adunăm 14 miliarde de lei. Nu e normal“**, spune Falcă.

Primarul municipiului promite că prin viitoarea hotărâre va acorda o perioadă de timp de șase luni, un an, pentru ca firmele de transport să se reorganizeze, să-și mute sediile în afara municipiului, la fel și unele depozite, pentru că **„depozitele nu se fac în mijlocul orașului“**, abia apoi vor fi aplicate aceste taxe.

E nevoie de fluidizarea traficului, dar nu oricum

Rămâne de văzut cât din această hotărâre va fi modificat. Proiectul există și, după cum arată el, numai în studiu nu pare a se afla, ci arată gata de a fi prezentat CLM-ului. Sperăm ca Primăria să ia în seamă și punctul de vedere al transportatorilor și a se evita astfel un scandal de proporții, pentru că, deja, în rândul firmelor de transport există o anumită frământare. Vă dați seama ce va fi atunci când proiectul va fi votat de CLM.

Suntem, cum am mai spus, alături de primar în ideea că trebuie găsită o cale de a fluidiza traficul și a elimina TIR-urile din centru. Mai ales cele care sunt doar în tranzit prin Arad. Numai că, această măsură trebuie luată cu chibzuință, fără a afecta mersul unor afaceri, locul de muncă a sute de șoferi sau, în final, activitatea comercială a orașului.

Reacții

Cimentul nu poate fi dus«par avion»

Diana Totoreanu, director de zonă la Holcim-punctul de lucru Arad: **„Am aflat câte ceva despre acest lucru, însă nu știu toate amănuntele. În orice caz activitatea noastră va fi afectată destul de serios. Este aproape imposibil să lucrezi în intervalul orar 20 și 7 dimineața. Nu poți să torni betonul la 2 noaptea. Aș zice că este chiar absurd, nu doar pentru noi, ci și pentru beneficiarii noștri. Cimentul nu se poate livra «par avion». Suntem cu taxele la zi și am fi de acord să plătim și alte taxe pentru a avea drumuri mai bune, dar în limite rezonabile”**

Nu vom fi foarte afectați

Petrică Stoica, șeful magazinului Coraura 1: **„Firma noastră are un depozit central, de la care unitățile se aprovizionează cu mașini mici, sub 3,5 tone. Din acest punct de vedere nu vom fi foarte afectați”.**

Mă mut din Arad

Adrian Pop este președintele Asociației Europa 2002, care reunește peste 200 de firme de transporturi din Arad. Pop deține compania de transporturi internaționale Luar, care are în parcul auto 12 tiruri. El a comentat astfel proiectul: **„Dacă hotărârea se va adopta în această formă, taxa va fi de nesuportat. Eu spun că într-o astfel de ipoteză, nimeni nu va avea de câștigat, nici noi, nici administrația locală. Pe de altă parte, noi suntem deschiși dialogului, înțelegem nevoile comunității și sunt convins că toți doresc drumuri mai bune. Cred că un dialog deschis și real între transportatori, împreună cu toți cei implicați și administrația locală pe de altă parte ar duce la un rezultat convenabil ambelor tabere. O soluție rezonabilă sunt sigur că ar aduce mai mulți bani bugetului local. Eu personal, dacă hotărârea va fi adoptată, voi muta sediul firmei în altă localitate. În orice caz astăzi (ieri-n.n.) noi cei din Europa 2002 ne vom întâlni pentru a stabili un punct de vedere comun. Vom solicita o întrevedere cu inițiatorii acestui proiect și dacă nu se va ajunge la o soluție, vom cere o dezbatere publică, potrivit legii”.**

G. Constantinescu

UniCredit Romania

Fitch a îmbunătățit ratingul băncii UniCredit Romania

Agenția internațională de rating Fitch Ratings a îmbunătățit ratingul pe termen lung al băncii UniCredit Romania la "BBB-" de la "BB", iar ratingul pe termen scurt a crescut la "F3" de la "B". Totodată, ratingul de sprijin a fost revizuit pozitiv la "2" de la "3", Fitch alocând acestor îmbunătățiri de rating calificativul "Outlook Stable" („perspectivă stabilă").

În același timp, agenția Fitch a reconfirmat ratingul individual "D" pentru banca UniCredit Romania, ce indică buna calitate a activelor pentru o bancă din Romania, puternica sa capitalizare și lichiditatea adecvată.

Ratingul pe termen lung "BBB-", ratingul pe termen scurt "F3" și ratingul de sprijin "2", recomandă UniCredit Romania drept o bancă al cărei acționar majoritar - Grupul UniCredit (rating pe termen lung AA-) - este o instituție puternică cu o reputație deosebită și cu resurse și soluții ce pot constitui un suport real pentru viitor.

UniCredit Romania este o bancă comercială cu acționariat străin, ce operează pe piața românească din 1997. Banca UniCredit Romania deține în prezent o rețea de 31 de sucursale, dintre care 12 în București. Capitalul social UniCredit Romania este în prezent de peste 2.100 miliarde lei, iar la sfârșitul primelor 9 luni din 2004 banca avea active totale de peste 12.885 miliarde lei, în creștere cu 123% față de perioada similară din 2003.

DOBÂNZILE BANCARE în vigoare la 23.11.2004

Denumirea băncii	Suma minimă (lei)		Dobânda (% pe an)														
			Persoane fizice							Persoane juridice							
			la vedere	Pe termen de (luni)						la vedere	Pe termen de (luni)						
	Persoane fizice	Persoane juridice		1	2	3	6	9	12		1	2	3	6	9	12
BCR	-	25.000.000	1	14	-	15	14,5	14,75	16	1	14	-	15	14,5	14,75	16
BRD	1.500.000	5.000.000	0,5	14,5	14,75	15,5	15,75	16	16,25	0,5	14,5	14,75	15	15,25	15,5	15,75
B. Transilvania	300.000	25.000.000	2	14,5	–	15	15,5	16	16,5	2	14,5	–	15	15,5	16	16,5
BancPost	500.000	500.000	1	14	–	14,5	14,5	15	16	1	12,5	–	13,5	14,25	15	16
San Paolo IMI Bank	500.000	10.000.000	1	14	15	16	16,5	16,5	16,5	1	14	15	16	16,5	16,5	16,5
Romexterra	1.000.000	50.000.000	1,5	14	–	16	16,5	17	17,5	1,5	14	–	16	16,5	17	17,5
B. Românească	500.000 la sume peste 5000 Euro - bonificații suplimentare	15.000.000	1	14,75	–	15	15,25	15	15	1	14,75	–	15	15,25	15	15
B. Carpatica	500.000	50.000.000	1	16,25	–	17	17,5	17	17	1	16,25	–	17	17,5	17	17
Alpha Bank	-	-	0,5	15	15	15,5	16	16	15,5	0,5	14,25	14,5	14,5	14,5	14,5	14,5
C. C. Phoenix	500.000	500.000	1	16	–	17	18	–	19	1	16	–	17	18	–	19
C. C. Mureșul	300.000	2.000.000	1	14	–	16	17	18	18	1	14	–	16	17	18	18

Investitorii italieni au planuri mărețe

Amfiteatru și hotel la Șimand

Discuție cu d-l Constantin Moroșteș, primarul comunei Șimand

Constantin Moroșteș se află la primul mandat la conducerea comunei Șimand. Om de vază în sat, agricultor priceput, noul edil are planuri mărețe privind viitorul comunității pe care o reprezintă.

- D-le Moroșteș, ce ați îndeplinit din programul electoral pe care l-ați susținut în alegeri?

- Una din promisiunile mele a fost să dau o față nouă comunei, iar pentru aceasta am reamenajat aproximativ 70 de kilometri de trotuar care nu a mai suferit vreo lucrare de peste patru decenii. Pe lângă acestea am mai făcut trotuare noi la școala de lângă primărie și la școala din Șimandul de Sus.

- Cum ați pregătit școlile pentru iarna care se apropie?

- În fiecare săptămână se fac vizite la fiecare unitate de învățământ... Verificăm dacă temperatura în sălile de clasă este optimă, dacă este apă caldă... Am cumpărat lemnele pentru tot sezonul rece, o parte din acestea și anume 50 mc fiind asigurați de Inspectoratul Școlar.

- În ce stadiu sunteți cu banii pentru profesori? De ce sumă este nevoie pentru a acoperi salariile lor?

- Pentru anul viitor de învățământ avem nevoie de peste un miliard din care am primit 513 milioane. Am abordat problema și la Consiliul Județean unde dl. Seculici ne-a asigurat că nu vom avea probleme.

- Câți beneficiari la Legea 416 aveți?

- Avem 150 de dosare din care sunt în plată 110 persoane. Toți vin la muncă dar trebuie să recunosc că la început au fost probleme din cauză că aceștia refuzau să presteze muncă în folosul comunității. Am reușit însă să-i conving cu vorba bună, iar acum mă pot baza pe ei cum mă bazez pe echipa din Primărie.

- Spuneți-mi vă rog ce proiecte de viitor aveți?

- Am promisiunea de la două persoane din Italia care au și depus cereri de intenție pentru a obține câte cinci hectare de teren pe care vor să construiască o fabrică de confecții pentru dame iar una de cămăși bărbătești. Aceștia urmăresc ca majoritatea angajaților să provină din sat. Mai avem de asemenea o promisune a unui alt cetățean italian care are în proprietate 20 de hectare de teren pe care vrea să construiască un amfiteatru cu 1200 de locuri, un hotel cu 600 de camere unde să se desfășoare conferințe internaționale. Această investiție se preconizează că va ajunge la suma de 50 de milioane de Euro.

- Vă mulțumim!

Florin Ghilință

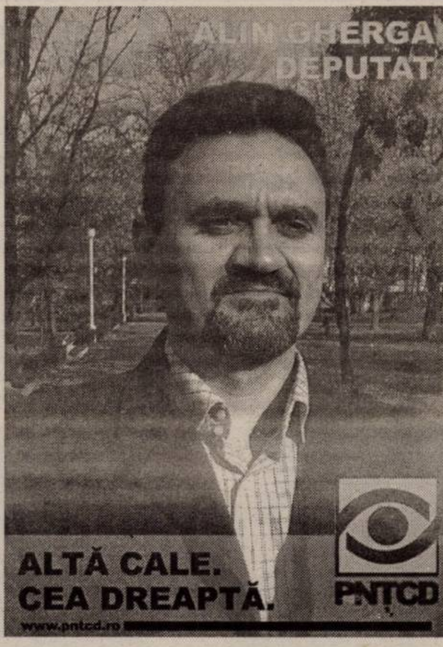

Alin Gherga-Biografie

- născut în Arad la 04 ianuarie 1968 din familie de profesori.
- studiile făcute în Arad, licențiat în drept în 1996 la Cluj-Napoca.
- ortodox, căsătorit din 1998 cu Monica.
- din 1996 avocat în Baroul Arad, din 2003 asociat la „Gherga-Costea și asociații" societate de avocatură.
- membru PNȚCD din 1992, în prezent Președintele PNȚCD Arad.
- membru fondator al Societății „Amicii Regelui Mihai".
- a piedat pentru Majestatea Sa Regele MIHAI I în procesele de restituire a Castelului Săvârșin.

DE CE CANDIDEZ?

- PENTRU A REDA PĂRINȚILOR NOȘTRI DEMNITATEA BĂTRÂNEȚII
- PENTRU A REPARA BUNICILOR UMILINȚA DEPORTĂRII.
- PENTRU A OFERI CELOR PLECAȚI DORINȚA REÎNTOARCERII.

ȘI PENTRU CĂ:

- SUNT NEMULȚUMIT DE FELUL CUM NE SUNT FOLOSITE IMPOZITELE
- SUNT NEMULȚUMIT DE MODUL CUM JUSTIȚIA NE APĂRA DREPTURILE
- DASCĂLII NOȘTRI AU NEVOIE DE RESPECT ȘI DE UN SALARIU MAI BUN
- MEDICINA SĂ REDEVINĂ CEA MAI NOBILĂ PROFESIE.
- OAMENII DE LA SATE SĂ TRAIASCĂ CU DEMINITATE DIN RODUL MUNCII LOR.

DE CE PNȚCD?

- PENTRU CĂ AVEM LEGITIMITATEA LUI IULIU MANIU.
- PENTRU MORALITATEA LUI CORNELIU COPOSU.
- PENTRU CĂ SUNTEM LOIALI ȘI NU NE-AM TRĂDAT ALIAȚII.
- PENTRU CĂ SUNTEM O ECHIPĂ DE OAMENI CURAȚI ȘI COMPETENȚI.
- PENTRU CĂ VREM SĂ FIM MÂNDRI CĂ SUNTEM ARĂDENI.
- PENTRU CĂ AM ALES ALTĂ CALE. CEA DREAPTĂ.

Pe buletinele de vot candidații noștri sunt la poziția 7 cu sigla „ochiul".

PNȚCD

(0788146)

Gura satului...la Olari

Numărul deceselor, direct proporțional cu numărul... soacrelor !

În ultimii trei ani, în comuna Olari, numărul căsătoriilor oficiate de către primarul Ștefan Muscă a scăzut în mod constant. În 2002 au fost nouă căsătorii, în 2003-șapte, iar în 2004-trei. Întrebându-l pe primar cum explică acest lucru, mi-a făcut o paralelă între căsătorii și... decese. Am constatat că și numărul acestora a scăzut în mod constant : 2002-40; 2003-28; 2004-16 !

Concluzia primarului a fost simplă: „După cum vezi, mai puține soacre, mai puține decese. De asta nu se mai însoară oamenii."

Soacrele din Macea, mai blânde decât cele de la Olari

Calculul primarului din Olari m-a determinat să verific dacă este valabil și în cazul altor comune. Primarul comunei Macea, Ioan Mercea, m-a convins că aici lucrurile stau exact pe dos :în 2003, la un număr de 42 de căsătorii au corespuns 74 de decese. În 2004, numărul căsătoriilor a crescut la 46, iar cel al deceselor a scăzut spectaculos, la 57 ! Am dedus că soacrele din Macea sunt mai blânde decât cele de la Olari. Un mucalit de la Macea, care participă an de an la festivalul de umor „Gura Satului", m-a contrazis : „Concluzia matale este greșită. Realitatea este că la Macea ginerii au învățat să scape mai repede de soacre și trăiesc mai mult"

* * *

Un birt, o amendă la trei zile !

În acest an, șeful de Post de la Olari, Chetrariu Constantin, a aplicat 98 de amenzi pentru tulburarea liniștii publice. Făcând un calcul simplu, rezultă o amendă la trei zile. Eu zic că nu este mult, la o comună mare cum este Olari și pentru un șef de post care, zice primarul Muscă, este foarte intransigent. L-am întrebat pe primar câte birturi sunt în comună. Mi-a spus că este unul singur, dar nu birt, ci restaurant. Poate că acest lucru explică numărul mic de amenzi. Pe lângă acestea, însă, au mai fost aplicate și 60 de amenzi la regimul circulației, adică una la cinci zile. Iarăși, cred că nu este mult, având în vedere faptul că în Olari sunt înmatriculate 150 de autoturisme. Or, la țară este imposibil ca un posesor de autoturism să nu „calce pe bec" măcar o dată pe zi. De asemenea, trebuie să avem în vedere și faptul că regulile de circulație pot fi încălcate și de către căruțași. Dar, la un număr de 200 de cai, la Olari mai există o singură căruță care nu are roți cu pneuri, ci tradiționalele roți de lemn cu obadă. Așadar, tot posesorii de autoturisme sunt principalii clienți la amenzi. Gurile rele spun că șeful de post mai închide ochii când este vorba despre greșeli mărunte, care nu pun în pericol integritatea corporală a participanților la trafic, dar îi „zăpsește" cu vârf și îndesat pe cei care sunt în trecere prin Olari și fac pe grozavii.

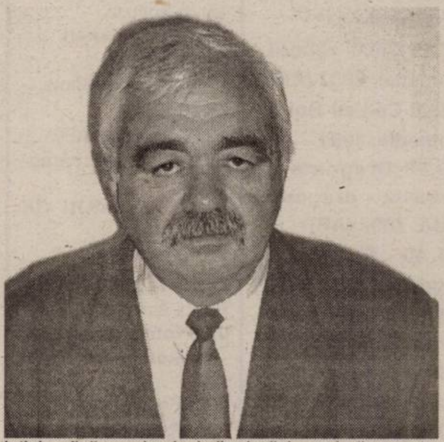

● În fine, pe lângă amenzi, au fost înaintate și 21 de dosare penale, pe diferite motive, printre care și cazuri de abandon familial. Și iată cum ajungem iarăși la...soacre !

* * *

Ștefan Muscă, un primar superocupat

L-am întrebat pe primarul Muscă Ștefan ce program de audiențe are la Primăria Olari. Am aflat că nu are program, pentru că audiențele sunt non stop, fiecare venind la el când are vreme. Unii, care au mult de lucru și nu au timp să vină la Primărie, se duc la el acasă, dimineața la ora șase. În timp ce dă de mâncare celor peste o sută de porci și celorlalte animale și păsări, Muscă le ascultă păsurile și caută soluții de rezolvare. După ce a terminat cu trebile gospodăriei, face un duș, se îmbracă la costum și pleacă la Primărie. La opt fix, este gata să se înfunde în hârțoage și, printre „picături", să răspundă la „lăcrămații". Cum problemele foarte importante care țin strict de Primărie au fost deja rezolvate (străzile au fost pietruite în totalitate, încălzirea centrală a fost introdusă la cele două școli și este în curs de rezolvare la grădiniță), primarul Muscă își face timp să asculte și plângeri mai inedite...

– Nană „X" se plânge că graurii i-au ciugulit strugurii...

– Nană „Y" reclamă dihorii că îi mănâncă puii...

– Cișmeaua din colț nu poate fi folosită de către cele câteva familii care nu au apă curentă, pentru că proprietarul casei de pe colț spune că îi intră igrasie în pereți...

● Seara, târziu, primarul Muscă pleacă acasă, își dă jos costumul și se apucă din nou de gospodărie, fiind pregătit să primească și în audiențe. De această dată, scapă mai ieftin. Fiind seară, nu prea vin la el decât vreo doi,trei, pe care îi lasă soacrele să plece seara de acasă...

Grupaj realizat de
Simion Todoca

Grăniceri

Fostul morar a devenit fermier

Teodor Sârb are 60 de ani și este din Grăniceri. „Am lucrat la moara din comună mulți ani, dar lucrurile nu au mai mers. În anul 2002, m-am pensionat la cerere pentru că aveam deja anii de muncă necesari. Însă nu puteam să stau așa cu mâinile în sân și m-am apucat de agricultură. De fapt, m-am reapucat pentru că am muncit pământul de mic copil", spune agricultorul.

Sârb avea 1,5 hectare de teren agricol, dar a mai cumpărat astfel că la această oră deține în proprietate 30 de hectare. „Mi-am zis că dacă tot mă apuc de treabă, s-o fac la modul cel mai serios. De aceea, am socotit că îți trebuie o suprafață cât de cât, ca să ai spor și să obții și un câștig", adaugă omul.

Acum fermierul are patru tractoare, o combină și toate utilajele necesare pentru a nu depinde de alții. Ba chiar, „mai lucrez pământurile și la oameni din Grăniceri. În total cred că am făcut vreo 150 de hectare".

Toate tractoarele sunt de fabricație românească, însă povestea interesantă este a primului pe care l-a cumpărat, tocmai din fosta Cehoslovacie. „Am auzit asta de la niște oameni care au mai cumpărat utilaje de acolo la prețuri foarte avantajoase și m-am dus până acolo. A meritat drumul, că a fost mai ieftin decât dacă l-aș fi luat de aici", spune Sârb.

Omul a cultivat în acest an porumb, grâu , floarea -soarelui și orz. „Recolta a fost foarte bună, la grâu am scos 6.400 de kilograme la hectar, la porumb 7.000 de kilograme boabe la hectar. Din păcate nu au preț. Nu l-am vândut în vară, am zis că mai aștept să capăt un preț mai bun. Numai că prețul n-a crescut, a rămas la fel ca în vară. În plus am mai cheltuit cu păstrarea sa", adaugă fermierul.

Soția sa este „șefă" la sectorul zootehnic. Oamenii au o microfermă cu 4 tăurași, 2 vaci cu lapte, 50 de porci. „Acum avem doar 18 porci, pe ceilalți i-am vândut. Cele două vaci dau zilnic 40 de litri de lapte, pe care îl vindem la un particular cu 5.000 de lei pe litru. E puțin, dar asta este situația. Au venit prin Grăniceri de la trei firme de industrializare a laptelui. Însă nimeni n-a văzut un ban de la aceștia", zice Teodor Sârb.

Omul muncește de dimineața de la șase și până când se întunecă. „Altfel nu se poate, dacă vrei să obții ceva", conchide fermierul.

G. Constantinescu

Aradul, mai aproape de Australia

● În parteneriat cu UVVG, incubator de afaceri cu suport australian

Interviu cu domnul Liviu Buzilă, Consulul General al Australiei la București

Urmare vizitei pe care **prof. univ. dr. Aurel Ardelean, rectorul Universității de Vest „Vasile Goldiș",** a întreprins-o, în cursul anului trecut, la **Universitatea de Ballarat - Victoria, Australia,** în cursul zilei de ieri, universitatea arădeană a fost onorată cu prezența de către **Consulul General al Australiei la București, d-nul Liviu Buzilă.** Acesta a purtat discuții cu rectorul instituției, precum și cu alți reprezentanți ai conducerii acesteia. Pentru a afla detalii privind proiectele discutate cu această ocazie, am stat de vorbă cu domnia sa:

- Domnule consul, care ar fi posibilele direcții de colaborare identificat cu ocazia acestei vizite la Arad?

- În primul rând, doresc să precizez că această vizită a fost planificată de mai mult timp, iar în intervalul care s-a scurs de la primele contacte cu reprezentanții **UVVG,** au fost demarate studiile de fezabilitate privind punerea la punct a unui incubator de afaceri la Arad. Acesta se va adresa comunității de afaceri din această zonă, urmând a fi creat în parteneriat cu **UVVG**. Pasul următor ar putea fi transmutarea afacerilor care au fost incubate într-un parc tehnologic.

Un alt proiect pe care l-am discutat se referă la implicarea în realizarea **Clinicii Oncologice**. Avem relații cu una dintre cele mai mari companii din lume care dezvoltă astfel de centre și care este extrem de interesată de acest proiect demarat deja de universitatea arădeană.

- Ce v-a determinat să alegeți ca partener Universitatea de Vest „Vasile Goldiș"?

- În primul rând, odată cu prezența delegației UVVG la Ballarat, s-au discutat proiecte interesante pe linie universitară, însă un aspect interesant este acela că universitatea australiană cuprinde și un incubator de afaceri pilot, care funcționează cu maximă eficacitate. Domnul rector **Aurel Ardelean** și-a exprimat totala deschidere și disponibilitate de a folosi o parte dintre facilitățile universității în demararea unui astfel de proiect și la Arad. Astfel s-a născut ideea unui incubator care să focalizeze, pe de o parte, idei, concepte care să fie preluate de la zero și prelucrate până în faza de produs vandabil, iar pe de altă parte, afaceri deja lansate care să fie accelerate.

În altă ordine de idei, Aradul oferă, prin poziționarea sa, oportunități de colaborare transfrontalieră.

Foto: Virgil Jireghie

- Ce detalii ne puteți oferi privind implicarea australiană în cazul clinicii oncologice?

-Prin parteneriatul existent între Misiunea Comercială a Australiei și compania Bovis Lend Lease, care are, în gama de operațiuni pe care le desfășoară în domeniul construcțiilor, și segmentul sănătate, precum și datorită faptului că Guvernul Australian deține o entitate economică axată pe servicii de management spitalicesc, consider că putem discuta un parteneriat pentru dezvoltarea acestui proiect de maxim interes.

-Ce alte perspective considerați că mai oferă Aradul?

- Am vizitat cele două zone libere care sunt operaționale în zonă și care consider că ar putea fi interesante pentru diverși investitori australieni. În plus, am vizitat **Complexul de la Macea**, care mi se pare demn de a fi luat în calcul în vederea valorificării potențialului de care dispune.

-Vă mulțumim!

A consemnat,
S. Milancovici

Zona Liberă Curtici Arad

O companie italiană va investi peste 2,5 milioane de dolari

După ultima licitație pentru concesionare de terenuri din Zona Liberă, numărul investitorilor străini din Zona Liberă Curtici Arad a crescut. Două firme, una italiană și una americană, au participat la licitație, care s-a încheiat cu atribuirea a peste 22.000 de metri pătrați de teren. Compania italiană a semnat deja contractul de concesionare și urmează să investească, în circa doi ani, peste 2,5 milioane de dolari și să creeze peste 100 de noi locuri de muncă. Activitatea pe care firma italiană o va desfășura în zona liberă este producția, comercializarea și depozitarea mobilierului de lux.

Firma americană, Pacific Import-Export Systems, va desfășura o activitate de comercializare și depozitare a aparaturii de producere a aerului condiționat.

Aceasta a fost ultima licitație de concesionare de terenuri organizată în acest an de către Administrația Zonei Libere Curtici Arad.

G. K.

Vânzarea acțiunilor de la Gaz Vest: SIF nu se grăbește

Ioan Cuzman, președintele Consiliului de Administrație al SIF Banat Crișana, a precizat ieri că există mai multe oferte de cumpărare a acțiunilor deținute de SIF la societatea arădeană Gaz Vest (25%). **„Există intenții din partea unor firme din Ungaria, România, Franța, dar nu sunt concretizate în negocieri. Recunosc că noi nu suntem grăbiți să facem acest lucru. Noi credem în această societate - are destul de multe concesiuni, pe perioade destul de mari, nu mai sunt necesare investiții decât în marketing".**

Gazvest este cel mai important distribuitor privat din zona de vest a țării. Piața românească a distribuției de gaze este dominată însă de cei doi operatori de stat, Distrigaz Sud și Distrigaz Nord; în prezent un mic procent din utilizatori folosesc alți furnizori. Se așteaptă însă ca operatorii privați să aibe mai multe oportunități de dezvoltare o dată cu creșterea gradului de liberalizare a pieței.

Gerlinde K.

Registrul unic de control

Obligatoriu și pentru persoanele fizice autorizate și asociații familiale

Recent a fost publicată în Monitorul Oficial o hotărâre de Guvern care prevede că persoanele fizice autorizate să desfășoare activități independente și asociațiile familiale sunt obligate să dețină registrul unic de control, în care se va consemna rezultatul inspecției realizate de fiecare organ de control. Registrul unic de control se poate procura contra cost (la prețul de 113.645 lei) de la unitatea fiscală pe raza căreia contribuabilul are domiciliul fiscal. Pentru achiziționarea registrului sunt necesare următoarele acte: certificatul de înregistrare în registrul comerțului, în original și actul de identitate.

Finanțele arădene informează că neachiziționarea registrului unic de control se sancționează cu amendă de la 5 la 10 milioane de lei, iar neprezentarea registrului la solicitarea organelor de control cu amendă de la 10 la 20 de milioane de lei.

G. Knap

MIERCURI, 24 NOIEMBRIE 2004

TVR 1

7,00 Jurnalul TVR
7,35 Info electoral
7,45 Agenția 2 fără un sfert
8,45 Desene animate - rel.
9,15 Corect!
9,30 Teleshopping
10,10 Profu' - s., rel.
11,00 Portul miracolelor - s., rel.
12,00 O vedetă... populară - rel.
13,30 Desene animate
14,00 Jurnalul TVR
15,00 Oameni ca noi
15,30 ...sed lex!
16,00 Conviețuiri
16,55 TVR în direct
18,00 Portul miracolelor - s.
18,50 Info electoral
19,00 Jurnalul TVR * Sport * Meteo
20,00 Negociatoarea - thriller, SUA, 2001 (12)
21,45 Avanpremieră
22,00 Vorbe despre fapte. Cu Marian Voicu
23,00 Jurnalul TVR
23,30 Magazinul de iluzii - comedie, SUA, 2002 (16)
1,05 Cinci minute de cultură
1,15 Profu' - s.
2,05 Jurnalul TVR - rel.

TVR 2

7,00 Rebelii - s., rel.
7,50 Teleshopping
8,20 Desene animate - rel.
8,45 Top sport - rel.
9,15 Tonomatul DP2
10,45 Coolmea distracției - rel.
11,45 D'ale lu' Mitică - rel.
12,45 Magazinul studiourilor teritoriale
13,30 Cinci minute de cultură
13,45 Info electoral
14,00 Teleshopping
15,00 Împreună în Europa
16,00 Alege și votează
16,30 Volei: Deltacons Tulcea - Arona Tenerife - live
17,00 Panoramic sud-vest (emisiune de lb. maghiară)
17,30 Viața la țară
18,00 Forum - Campanie electorală
18,50 Știri regionale
19,00 Rebelii - s.
20,00 Sabrina - s.
20,30 Maria Bonita - s.
21,30 Jurnalul TVR
22,00 Jurnalul Euronews
22,15 Info electoral
22,30 Dragul de Raymond - s.
23,00 Colecționarul de suflete - s.
23,50 Cinci minute de cultură
0,05 Vedete... și vedeți! - rel.
0,50 Dragul de Raymond - s., rel.
1,20 Înscenarea - thriller, Italia, 2000 (16)

PRO TV

7,00 Știrile Pro TV - Ziarul dimineții tale * Ce se întâmplă doctore? * Horoscop
9,05 Omul care aduce cartea
9,15 Tânăr și neliniștit - s., rel.
10,15 Te votezi la PRO TV!
12,15 Bucătăria lui Radu - rel.
13,00 Știrile Pro TV
13,45 Captivă într-un joc nebun - dramă, Canada, 1998
16,00 Tânăr și neliniștit - s. (AP)
17,00 Știrile Pro TV * Vremea
17,45 Teo
19,00 Știrile Pro TV * Sport * Vremea
19,45 Condamnarea - thriller, SUA, 1998
21,45 Meci din Liga Campionilor UEFA - live
23,45 Știrile Pro TV
0,15 Rezumatul meciurilor din Liga Campionilor
2,00 Gonind prin New Jersey - dramă, SUA, 1995
3,45 Știrile Pro TV

TV ACASĂ

6,00 Pădurea blestemată - s., rel.
7,30 Ciocolată cu piper - s., rel.
8,30 De 3 x femeie - rel.
9,50 5' shopping - rel.
10,15 Prizoniera - s., rel.
11,30 Extravaganta Anastasia - s., rel.
12,30 Perla, cărările iubirii - s.
14,15 Pisica sălbatică - s. (AP)
15,30 Pădurea blestemată - s.
17,20 Rețeta de Acasă
17,30 Povestiri adevărate
17,55 Vremea de Acasă
18,00 Înger rebel - s. (AP)
20,00 Prizoniera - s. (AP)
21,00 De 3 x femeie (AP)
22,30 Ciocolată cu piper - s. (AP)
23,30 5' shopping
23,40 Extravaganta Anastasia - s.
1,00 Perla, cărările iubirii - s., rel.
2,30 Povestiri adevărate - rel.

HBO

8,00 Băieți duri - comedie, 1986 (AP)
9,45 Vacanță în Arizona - comedie, 2003
11,30 Cher. Concertul de adio
12,35 Eu și doamna Jones - dramă, 2001
14,20 Toți oamenii reginei - comedie, coprod., 2001 (AP)
16,00 Pe platourile de filmare
16,35 Câinii zăpezii - comedie, 2002 (AP)
18,20 Ce-i cu Bob? - comedie, 1991
20,00 Dragoste cu preaviz - dragoste, SUA, 2002 (AP)
21,40 Frizeria - comedie, 2002 (AP)
23,25 Ultimul act - dramă, SUA, 2002 (12)
0,50 Jason X - Sf, 2002 (16)

PRIMA TV

7,00 Teleshopping
7,30 Dragoste și putere - s., rel.
8,00 Prima dimineața
10,50 ANDOgrafia zilei
10,55 Clip art
11,00 Roseanne - s.
11,30 Monica - rel.
12,55 Bani la greu
13,25 Levintza prezintă - rel.
13,50 Teleshopping
14,25 Alegeri 2004 - Pariul european
15,20 Focus
16,20 Trăsniți în NATO - s., rel.
16,50 Kensky Show
18,00 Focus
19,00 Monica (AP)
20,00 Cronica cârcotașilor
22,00 Trăsniți în NATO - s.
22,30 Focus plus
23,00 Alegeri 2004 - Pariul european
0,00 Intenții ascunse - thriller, SUA, 1999 (12)
2,15 Focus - rel.
3,00 Clubul de noapte

ANTENA 1-TV ARAD

6,30 În gura presei - rel.
7,00 Observator
7,30 Știri Arad
8,00 Canalul de știri
10,00 În gura presei-rel.
11,00 Comedia animalelor - rel.
11,30 Concurs interactiv
12,30 În gura presei - rel.
13,00 Observator
13,45 Din dragoste-rel.
16,00 Observator
16,25 Știri TVA
16,35 Observator
16,45 9595 Te învață ce să faci
17,45 Vivere - A trăi cu pasiune - s.
18,55 Meteo
19,00 Observator
19,56 Publicitate
20,00 Sport
20,15 Seara președinților
22,15 Observator
22,45 Știri TVA
23,00 Studioul electoral
0,00 În gura presei cu Mircea Badea
0,30 Comedia animalelor - rel.
1,00 Concurs interactiv
2,00 Incredibil, dar adevărat
3,00 Observator - rel.

RCS

9,00 Știri RCS 2 - rel.
9,45 Tradiții și folclor - cultural
10,30 În căutarea dreptății - film
12,00 Știrile RCS 1 - rel.
12,45 Playabout - s.
13,00 Mistere, farmece, miracole - doc.
13,30 Muzică populară
14,30 Hit Squad - s.
15,00 Știrile RCS 2 - rel.
15,45 Playabout - s.
16,00 Emisiune în lb. sârbă/germană
16,30 Catastrofa zborului Angel - film
18,00 Știrile RCS 1
18,45 Părinți și copii - politic
19,00 Neon Rider - s.
19,45 Playabout - s.
20,00 Studio electoral
21,00 Muzică populară
22,00 Știrile RCS 2
22,45 Videoclipuri
23,00 Forțele speciale de elită - doc.
0,00 Știrile RCS 1 - rel.
0,45 Închiderea programului

B1 TV

7,00 Viața dimineața; 10,00 Euromaxx - rel.; 11,00 Showbiz; 11,50 Calendar ecumenic; 12,00 Știri; 12,30 Teleshopping; 13,00 Fan X; 14,00 Teleshopping 14,30 Paranormal-doc.; 15,00 Teleshopping; 15,30 Mașina de vise - rel.; 17,30 Caleidoscop japonez; 17,50 Jet Set; 18,00 Știrile naționale; 19,00 Documentar; 19,50 Jet Set; 20,00 Mașina de vise (AP); 22,00 Ediția de seară; 22,30 Nașul; 0,00 Știrile naționale - rel.; 1,00 Mărturia învierii - doc.; 2,10 Nașul - rel.; 3,40 Chat TV

TV SPORT

9,00 Știri din lumea sportului; 9,30 Selecțiuni din programele de sport ale Chelsea TV; 11,00 Selecțiuni din programele de sport ale Manchester United TV; 13,00 Cronica microbiștilor-rel.; 14,00 Chelsea TV / Manchester TV; 16,30 Fotbal din Primera Division; 18,30 Știri din lumea sportului; 19,00 Fotbal din Primera Division; 23,30 Știri din lumea sportului

Redacția Adevărul nu își asumă răspunderea pentru modificările ulterioare intervenite în programele TV

NATIONAL TV

7,00 7-12 Național Live; 12,00 24 ore Headlines; 12,10 Naționala de bere; 13,00 Teleshopping; 15,10 Miezul problemei electorale - rel.; 16,00 24 ore Headlines; 16,10 Candidatii.ro; **17,00 Sclava Isaura** - s.; 17,45 Naționala de bere; 18,45 Sport la Național TV; 19,00 24 de ore - Știri; 19,30 Sport la Național TV; 19,45 Țara lu' Papură Vouă; 20,00 Dorutisment. Cu Doru Octavian Dumitru; 21,00 Miezul problemei electorale; **22,10 Colegi de cameră** - comedie, SUA, 1983; 0,00 Naționalul la miezul nopții; **0,30 Foamea** - s.; **1,00 Colegi de cameră** - f. rel.

REALITATEA

6,00 Emisiunea de dimineață; 10,00 Realitatea de la 10; 10,45 Tu decizi!; 11,00 Realitatea de la 11; 11,15 100%; 12,00 Realitatea de la 12; 12,45 Tu decizi!; 13,15 Dinescu-rel.; 14,00 Realitatea de la 14; 14,45 Tu decizi!; 15,15 Realitatea medicală; 16,00 Realitatea de la 16; 17,15 Audiența în direct; 18,00 Realitatea de la 18; 18,45 Tu decizi!; 20 Realitatea de la 20; 20,15 100%; 21,00 Realitatea de la 21; 22,15 Dinescu; 23,00 Realitatea de la 23; 23,15 Leul greu; 0,00 Realitatea de la 00

PRO CINEMA

6,00 Apropo TV.; **14,00 Pokemon** - s., rel.; 14,55 ProMotor-rel.; **15,00Hercule, călătorii legendare** - s., rel.; 15,55 ProMotor; **16,00 Monk** - s.; **17,00 Seinfeld** - s., rel.; **18,00 Hercule, călătorii legendare** - s.; 18,55 ProMotor; **19,00 Pokemon** - s.; 19,55 ProMotor; **20,00 Seinfeld** - s.; **21,00 Omul invizibil** - s.; **22,00 Monk** - s.(12); **23,00 Între două lumi** - s. (12); **0,00 Omul invizibil** - s., rel.; **1,00 Între două lumi** - s., rel.; **2,00 Cei mai frumoși ani** - s.

VOTEAZĂ
PNG
Partidul Noua Generație

„VREAU SĂ-I REPREZINT CU CINSTE PE ARĂDENI ÎN PARLAMENT”

Acesta a fost angajamentul deputatului NICU COJOCARU la începutul mandatului de parlamentar în legislatura 2000-2004.

Ce a realizat?

- Propuneri legislative (legi) - 24
- Declarații politice - 1
- Participări la comisii de mediere Camera Deputaților și Senat - 1
- Luări de cuvânt în cadrul Plenului Parlamentului - 15
- A luat cuvântul în Comisia pentru drepturile omului, culte și problemele minorităților naționale - 82

Pentru aceste realizări este considerat ca unul dintre cei mai activi parlamentari arădeni (situându-se pe locul întâi pe perioada 2000-2004)

Ce a făcut pentru arădeni?

- A adus gratuit două autoturisme „Dacia”, unul pentru Școala de copii din Vărădia de Mureș și unul pentru Primăria Cermei.
- A reușit ca în cadrul Plenului Parlamentului să obțină pentru Catedrala Ortodoxă din Arad 3 miliarde lei, sumă acordată din bugetul pe 2004.
- A interpelat de mai multe ori Guvernul României în vederea construcției „Monumentului Marii Uniri” de la Arad și a depus din partea familiei sale, în contul „Fundației pentru construcția „Monumentului Marii Uniri”, suma de 20.000.000 lei.
- A donat din fonduri proprii peste 60.000.000 lei, mai multor Biserici Ortodoxe din Județul Arad.
- A fost alături de oamenii cu vârste înaintate, donându-le sume de bani, alimente, porci, păsări, pește, vin și alte cadouri cu ocazia sărbătorilor de Crăciun.
- Periodic a donat produse alimentare și îmbrăcăminte la Casa de copii din Vărădia de Mureș.
- Prin interpelarea 1262B/10.02.2004, adresată Guvernului României, a reușit să înlăture o hotărâre a Prefecturii și Consiliului Județean Arad, care viza chiar desființarea Stațiunii de cercetare și producție pentru creșterea bovinelor rasa „Bălțata românească” Ceala.
- Prin interpelarea 455/18.06.2004 a acționat decisiv pentru ca autoritățile locale să aplice HG 348 din 1993, privind contorizarea apei și energiei termice la populație.
- A fost singurul parlamentar arădean alături de „Vatra Românească” în acțiunile potrivnice reamplasării „Monumentului celor 13 generali”.
- În prezent are 3 amendamente la Bugetul de Stat pe 2005 prin care cere 10 miliarde lei pentru construcția Catedralei Ortodoxe din Arad; 1 (un) miliard de lei pentru Biserica Ortodoxă din orașul Curtici și 25 miliarde de lei pentru construcția „Monumentului Marii Uniri”.
- În urma intervenției în plenul Parlamentului a anulat Hotărârea Direcției Regionale CF Timișoara care viza desființarea Stației CFR Zimandu Nou.
- În cei 4 ani de mandat de deputat, Nicu Cojocaru a primit 7.324 de arădeni în audiențe.

(0786136)

**Dragi arădeni,
dacă dumneavoastră considerați că a reprezentat cu cinste arădenii în Parlamentul României,**

VOTAȚI Nicu Cojocaru - DEPUTAT

La Zimandu Nou

Afacere cu mobilier tapițat

Soții Nagy din Zimandul Nou, tapițeri de meserie, au lucrat, până în urmă cu câțiva ani la IMAR. Iar pentru a face un ban în plus, în afara orelor de program, recondiționau canapele. Aceasta până în urmă cu trei ani când s-au lăsat de serviciu și au început propria afacere: confecționarea de canapele, colțare și fotolii. **„Pot spune că este o afacere de familie pentru că acum lucrează și una dintre fete cu noi. Cealaltă, încă este la școală, dar când termină liceul ni se va alătura”** spune d-na Cornelia Nagy.

Afacerea a prosperat cu fiecare an care a trecut, astfel încât, în prezent în cele două hale lucrează 24 de persoane și se produc în jur de 40 de colțare săptămânal. **„Aș putea spune că, lunar vindem marfă în valoare de 1,2 miliarde lei. Furnizăm marfă magazinelor din Oradea, Cluj, Satu Mare, Reșița, Sibiu și avem cerințe chiar și din Ungaria, dar din păcate, momentan, nu putem să le acoperim”** mai spune d-na Nagy. Chiar dacă cifrele par impresionante, în realitate, profitul nu este extraordinar, pentru că utilajele sunt foarte scumpe și mai trebuie achitate și cheltuielile lunare. **„Nu câștigăm mai mult de 300000 de lei la colțar, dar pot spune că este o afacere rentabilă. În orice caz este mai bine decât să lucrezi pe nimic...”** încheie Cornelia Nagy.

Anca Hălmăgean
Foto: Viorel Musca

Agende și calendare
2005

Tipografia Mediagraf oferă, la prețuri deosebit de avantajoase o gamă largă de calendare și agende pentru 2005, personalizate la comandă.

Informații la sediul tipografiei Mediagraf, str. Feleacului FN (lângă Complexul Jackson), zilnic, între orele 8-15, sau la telefon 250.902.

TIPOGRAFIA MEDIAGRAF

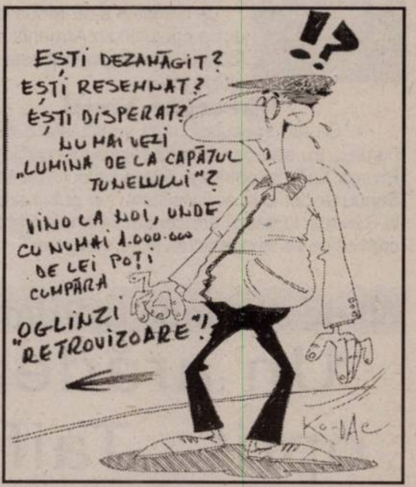
EȘTI DEZAMĂGIT?
EȘTI RESEMNAT?
EȘTI DISPERAT?
NU MAI VEZI „LUMINA DE LA CAPĂTUL TUNELULUI”?
VINO LA NOI, UNDE CU NUMAI 1.000.000 DE LEI POȚI CUMPĂRA „OGLINZI RETROVIZOARE”!
Ko-Mc

Electoratul român

(Urmare din pagina 1)

Tot la capitolul nostalgici intră foștii activiști din structurile de conducere ale PCR sau securiști, care n-au reușit să pătrundă în mafia post-decembristă care conduce azi România. Un lucru e clar. Cui i-a intrat în sânge comunismul nici cele mai performante aparate de dializă nu-l mai scot de acolo.

În linii mari, despre nostalgici se poate spune că, obișnuiți să nu gândească prea mult și să fie dirijați și protejați de alții, aruncați în valurile capitalismului de cumetrie nu-și mai găsesc orizontul și se simt ai nimănui. De aceea, ideea de tătuc, întruchipată timp de 15 ani de Ion Iliescu, nu poate fi scoasă din capul acestor oameni, chiar dacă Ion Iliescu n-a făcut nimic pentru ei. Și n-a făcut pentru că alta este calea care trebuie să ducă la protecția socială. Nu pomana, nu mila publică, ci programe complexe, generate de o economie de piață funcțională, capabilă să ofere venituri sigure pentru protecția socială. Or, până acum, în România nu s-a făcut aproape nimic în această direcție. Cazurile, destul de rare, de protecție socială la standarde funcționale sunt generate mai ales prin filantropie sau prin ONG-uri de proveniență străină, sau, mai rar, autohtonă.

O altă felie de electorat stabil o reprezintă adversarii de ieri ai comunismului, dar și adversarii de azi ai comuniștilor reformați în parte, dar cu idei socialiste de tip sovietic. Prima țintă a acestora este tot Ion Iliescu, care este considerat continuatorul socialismului perimat al „epocii de aur”. Acest electorat va vota, ce-i drept, sentimental, (ca și felia care-l agreează pe Ion Iliescu) invariabil împotriva lui Ion Iliescu.

Privit dintr-o altă perspectivă, electoratul român poate fi categorisit în electorat rațional și electorat sentimental. Am arătat mai sus că, atât nostalgicii, cât și adversarii vremurilor de odinioară au în minte o puternică componentă sentimentală. Electoratul rațional se regăsește mai ales în zona întreprinzătorilor cinstiți - mari, mici și mijlocii - care apreciază programele de guvernare și oamenii pe care ei îi cred capabili să pună în practică aceste programe. Pe întreprinzători îi interesează facilitățile pe care un guvern le promovează spre succesul unei afaceri rentabile. Pe întreprinzător îl interesează în primul rând profitul, și cel care îl ajută să obțină acel profit va fi susținut fără nici o reținere. Evident, tot din calcule raționale și care țin de profit, vor vota și mafioții care vor susține regimurile care îngăduie corupția, mană cerească pentru mafioți.

Tot un vot rațional, în general, vor da intelectualii (intelectus înseamnă „cel care gândește“). Nu exclud absența componentei sentimentale aproape de la nici un votant. Atâta doar că la unii este dominantă componenta sentimentală, iar la alții dominanta este cea rațională. Cât la sută reprezintă sentiment și cât la sută reprezintă rațiune este greu de spus în lipsa unor studii profesioniste științifice.

Un lucru este limpede: electoratul român rămâne încă în zona componentei sentimentale și democrația românească va trebui să mai aștepte destui ani până când votul românilor va avea o componentă dominantă în zona rațiunii. Faptul că până acum a câștigat mai mereu Ion Iliescu se datorează în principal privirii aruncate spre trecut a românilor. Când votanții, în majoritatea lor, vor fi tineri, fără nostalgii pentru un trecut irecuperabil și desuet, când votanții vor gândi rațional pentru prezent și viitor, votul va ieși din sfera sentimentului și va intra în zona raționalului.

Din păcate pentru societatea românească, nu tinerii sunt cei care hotărăsc destinele României. Tot din păcate, tinerii îi lasă pe alții să le hotărască viitorul. Își merită soarta. Dacă ar merge la vot, tinerii ar putea aduce schimbarea la față a României. Și încă o dată din păcate, soarta României este hotărâtă de cei care privesc în trecut.

Cine va fi antrenorul „naționalei” de fotbal? Mai există șanse de calificare la „mondiale”?

● Răspund foștii „internaționali” arădeni

Întrebările din titlu frământă, fără excepție, suporterii echipei noastre naționale. În ceea ce ne privește, am considerat, prin urmare, că nu ar fi deloc lipsit de interes să cerem punctul de vedere al unor jucători de valoare, care și-au legat strâns numele de Aradul fotbalistic și au îmbrăcat tricoul selecționatei României. Unii dintre ei fiind la ITA, UTA, alții la echipe din afara acestui oraș.

Zoltan Farmati

1. Nu pot să spun cine va fi noul antrenor. E greu de zis. Păcat că s-au comis greșeli și s-a ajuns aici. Eu aș avea încredere în Lucescu, dar nu cred că va accepta deoarece totul depinde de bani. Este un meseriaș. Și Pițurcă, Hagi ori Bölöni ar fi soluții bune.

2. Cu acest egal este greu să ne calificăm, șansele sunt diminuate. Se vorbește mult pe această temă. Dacă nu acum, măcar în 2010 să fim la Campionatul Mondial.

Flavius Domide

1. Sincer, cred că varianta se numește Pițurcă. Ceilalți sunt sub contract, așadar venirea lor la cârma naționalei este mai puțin probabilă.

2. Șansele s-au redus puțin în urma egalului din Armenia. Asta e fotbalul. Dar important este că ele există totuși.

Gheorghe Vaczi

1. Se fac speculații, sunt vehiculate o serie de nume ... Eu apreciez că sunt deja făcute cărțile pentru Pițurcă. Cel mai potrivit ar fi însă Bölöni. Dacă Mircea Sandu ar dori-o și ar fi insistent, l-ar putea aduce de la Rennes. Lucescu are contract mare la Șahtior, nu cred că se va ajunge acum la o înțelegere.

2. Trebuie să ne jucăm șansele până la capăt, trebuie să rămânem optimiști. În opinia mea, selecția a fost greșită. Jenei avea dreptate când spunea că în fața Armeniei, mai potrivită ar fi fost alinierea unei formații de club. S-a întâmplat și pe vremea mea, punându-se bază pe fotbaliștii de la CCA.

Silviu Iorgulescu

1. Cred că cel mai nimerit pe postul de selecționer al reprezentativei României este, la momentul actual, Victor Pițurcă.

2. Majoritatea șanselor de a ne califica s-au dus pe „apa sâmbetei”. Cred, totuși, că în cazul în care Pițurcă ar face ordine, mai putem spera la Germania 2006. La echipa națională sunt probleme de ordin moral, dar dacă se schimbă atitudinea jucătorilor atunci avem o șansă.

Marius Țucudean

1. Cu siguranță, toți cei patru antrenori nominalizați de Federația Română de Fotbal ar putea conduce reprezentativa României. La această oră, eu îl văd pe Victor Pițurcă pe banca tehnică, mai ales că este liber de contract, ceilalți fiind activi, cu rezultate la formațiile unde antrenează.

2. Șansele de a merge în Germania sunt foarte mici. Nici dacă băteam în Armenia nu însemna mare lucru, deoarece Olanda și Cehia sunt cele mai bune echipe din grupă. Practic, după tragerea la sorți, când am aflat cu cine ne vom lupta pentru calificare, mi-am dat seama că ne va fi extrem de greu să ajungem la Campionatul Mondial.

Helmut Duckadam

1. Victor Pițurcă. Este un antrenor tânăr, cu personalitate puternică, singurul care poate face ordine la echipa națională. A demonstrat-o și în urmă cu câțiva ani, când a calificat naționala fără înfrângere la un turneu final.

2. Șansele n-au fost mari nici la începutul campaniei de calificare. Totuși, trebuie să credem în aceste infime șanse care ne-au mai rămas.

Marcel Coraș

1. Mircea Lucescu, în ideea în care poate antrena în paralel naționala și pe Șahtior. Actuala campanie de calificare e compromisă după părerea mea, iar Lucescu crează echipe, reinventează jucători și e cel mai bun antrenor român. Dacă nu e posibil să antreneze în două locuri, atunci îl văd pe Pițurcă în ipostaza de selecționer.

2. Doar minime, fiindcă e greu să bați Cehia și Olanda la București. Dar trebuie să ne jucăm șansa până la capăt.

Grupaj realizat de: **Adrian Hărțău, Daniel Scridon, Leo Sfâra**

Albe și negre

Fiecare cu „ciorba” lui

Fiecare să fie expert pe felia lui, este o vorbă de care din păcate nu toată lumea ține cont. A da verdicte acolo unde, alții sunt îndreptățiți să o facă, te duce cu gândul la haos, la un loc unde nu știe stânga ce face dreapta, unde numai a profesionism nu miroase.

Poate nu am fi insistat pe acest subiect, dacă nu-l lua gura pe dinainte pe Teodor Lupșa, directorul executiv al clubului UTA, care, deunăzi, spunea că în pauza competițională va da afară toți jucătorii aduși la echipă de fostul antrenor, Gigi Borugă. Pe lângă că nu este suficient de bine informat și nu știe că nu toți jucătorii de pe lista sa sunt moștenire de la Borugă, înlocuitorul lui Gherghel se crede și mare specialist al fenomenului. Altfel, nu înțelegem cum de își dă cu presupusul înaintea unor voci mai competente, precum Iorgulescu și Coraș.

Replica lui Gigi Borugă n-a întârziat: ***„Nu am nici un interes la UTA, dar am mai spus-o, câte puncte am făcut eu într-un tur, nu au făcut toți antrenorii la un loc de la plecarea mea.”*** *Cinică, dar reală. Cum cu fair-play a recunoscut și președintele „Bătrânei Doamne”, Sandu Ion:* ***„Despre Borugă ce să spun? El, așa fără bani, a dus echipa pe locul I...”.*** *Nu poți decât să-ți scoți pălăria în fața unei (noi) declarații de mult bun simț, venită dinspre președintele clubului fanion a orașului, un veritabil om de sport, care știe să aprecieze performanța la justa ei valoare.*

Pentru mai nou intratul în breasla sportului rege - ne referim la Tedy Lupșa - această „întâmplare”, îi poate servi ca lecție. Iar pe viitor îi recomandăm să se concentreze îndeosebi pe problemele „feliei” sale și să nu-și mai bage nasul unde nu-i fierbe oala. E în dezavantajul său...

Daniel Scridon

---

30 de secunde la Prima TV

Un arădean a oprit...Taifunul!

Recent, în cadrul galei „Seara Campionilor” difuzată în direct de postul național de televiziune Prima TV, Marius Tătar s-a făcut remarcat prin modul în care și-a depășit adversarul. În numai 30 de secunde, folosind tehnica de strangulare, arădeanul, maestru în stilul de karate kempo, l-a pus la pământ pe cel supranumit Taifun. Recompensa pentru victorie este cooptarea sporti-vului în lotul național de kempo, care la începutul lunii decembrie va înfrunta - după toate probabilitățile, la Arad - se-lecționata Ungariei.

Instructor de arte marțiale, Tătar practică acest sport din anul 1992. Acum are 26 de ani și este angajatul firmei de protecție și pază, Arcons Security. Pe această cale el dorește să-i aducă mulțumiri șefului său, domnul Constantin Buzatu, pentru sprijinul acordat la efectuarea deplasării în Capitală.

C. Mnerie

Siemens C60 39 $
NOKIA 3510i 49 $
NOKIA 6100 129 $
MOTOROLA C115 12 $
NOKIA 3100 79 $
Sony Ericsson T610 119 $

OFERTA CONNEX
- 50% reducere la abonament un an intreg
- 100% reducere la abonamentul eXtraopțiuni 20 SMS in primele 2 luni de contract
- 20 de minute gratuite lunar, pe viata*

Abonează-te la Connex prin UltraPRO Computers și primești CADOU un...
Ultra PRO Computers
DEALER CONNEX
(3708808)
ARAD B-dul Revoluției bl. 2B, Tel: 0257-21.21.70

Pe terenurile Diviziei D

Schimbare surprinzătoare de lider

Penultima rundă a Diviziei D la fotbal a schimbat liderul. Poate surprinzător, dar conform realității celor petrecute în jocul de la Zimandu Nou. Indirect, „șoimii” Lipovei au beneficiat de un nesperat cadou, că tot suntem în preajma sărbătorilor de iarnă. Ce cadouri vor primi „frații” de... potlogării din fruntea ajefeului mîine, nu știm, dar de „chiolhanul din pivniță” se va povesti o vreme... . Să-l lăsăm pe rezervistul septuagenar și al său „frate” mai mic și să vedem ce s-a întâmplat în etapa de la finele săptămânii trecute.

● Sebișul bate în ultimul minut și se gândește deja la sezonul viitor, când - conform spuselor primarului Feieș - vrea să se bată la promovare. Scăpați de emoții, după un început mai puțin convingător, sebișenii pot gândi în perspectivă. Nu același lucru îl pot face „șoimii” Pâncotei, care rămân în „cărțile” retrogradării. Cel puțin până în primăvară. ● Crișul obține un punct mare cu Voința Macea, dar vorba antrenorului Cean - ca și a altor tehnicieni ale echipelor implicate în lupta pentru salvare, întrebarea care se pune e, cum au reușit cei de pe Criș să transfere în plin campionat atâția jucători? Simplu, că se poartă lăsatul locurilor libere în registrul lui nea Popa. ● Trei goluri, patru bare și suspendatul antrenor Țamboi îi dedică victoria împotriva studenților vingani, primarului Lăcătușu. Și când te gândești că Iratoșu a început cu șase înfrângeri la rând... ● Cu goluri multe, așa au găsit de cuviință să se răzbune „șoimii” Lipovei pe echipa din Livada, care își schimbă locul de disputare al jocurilor de-acasă după cum bate vântul, de până și purtătorul de vorbe ajefist nu mai găsește terenul. Deși au doi patroni la echipă, tandemul Bâc - Drăgan nu e capabil să găsească un teren. Le propunem să se mute acolo unde intenționau să organizeze o conferință de presă nu cu mult timp în urmă. Printre rafturi cu doctorii... ● Din zece ocazii imense, doar două au intrat. Cu acest bilanț se pot lăuda penalizații - deh, așa vă trebuie dacă nu faceți parte din „gașcă” - de la Romvest, după deplasarea de la Mândruloc, de pe terenul unei formații ce nu se regăsește nicicum. ● Șocul rundei s-a produs la Zimandu Nou, unde fostul lider - Gloria, a cedat lamentabil, semn că echipa chiar stă în cei doi jucători absenți (Strugariu și Mihali). Altfel spus, „Ole” Roșca i-a venit de hac lui M.Petcuț, pe care, dacă ar fi să-i dăm crezare președintelui Nistor, îl paște disponibilizarea. ● Cu ex-antrenorul UTA-ei, Dan Cuedan la timonă, Mailatul a dominat jocul de la Beliu, dar punctele au rămas în contul „dacilor”, într-un meci care a început cu întârziere din pricina viscolului. ● „Constructorii” din Șofronea au efectuat un antrenament cu public la Galșa, unde puteau înscrie dublul golurilor marcate, în fața unui adversar căruia nu-i prea priiește aerul Diviziei D. ● În fine, într-un derby al suferinței, Zimand Cuzul a profitat de avantajul terenului propriu, dându-le încă un brânci șirienilor în drumul spre singura lor destinație posibilă: „Onoare”. Cuvânt ce lipsește din dicționarul șefilor fotbalului arădean.

D. S.

Gânduri spre Beijing

În perspectiva Jocurilor olimpice din 2008 de la Beijing, o companie chineză va echipa 20.000 de taxiuri cu televizoare, relatează Xinhua. Ecranele în culori vor fi instalate de societatea Beiguang Media Mobile Television Co. pe spatele scaunelor din dreapta ale taxiului. Vor fi difuzate informații în legătură cu jocurile, buletine meteo, publicitate și, desigur, imagini în direct ale întrecerilor olimpice. La Beijing există 65.000 de taxiuri, capitala chineză fiind una dintre cele mai aglomerate și nu mai puțin poluate.

Spune-mi ce motoferăstrău cumperi...
...ca să-ți spun ce cadou primești!
PROMOȚIE
Cumpără in perioada 1 octombrie- 15 decembrie un motoferăstrău STIHL din modelele promovate și vei primi accesorii gratuite in funcție de model.

S.C. FOX IMPEX S.R.L.
ARAD, Calea Timişorii nr. 11 (Aradul Nou)
tel/fax 278.474 278.874 0788.458.272

S.C. PCAV S.R.L.
Str. Petru Rareş, nr.117
Arad, tel:255.151

STIHL®
(c.p. 836/2004)

PIASTRELLE

LUGOJ S.R.L.

Importator direct Italia - Spania
vinde en-gros şi en-detail:

toate tipurile de gresie şi faianţă

ARAD,
Cl. Timişorii 50
Tel.: 287 630
Cl. Radnei 198-200
Tel.: 369 133

Nu mai pierdeţi vremea,

VENIŢI DIRECT LA NOI!

IMAGINEA CASEI TALE!

(C.416/2004)

Societate italo-română, în mare expansiune, cu sediul în Arad şi filială în Mehedinţi, caută absolvente pentru a forma un organism propriu şi a deschide noi filiale,

SECRETARĂ - TEHNIC/COMERCIAL, INGINER AGRONOM, INGINER CONSTRUCTOR - ARHITECT

în judeţele: Arad, Bihor, Botoşani, Iaşi, Bacău, Brăila, Prahova, Sibiu, Olt, Giurgiu, Ialomiţa şi Călăraşi

Se cere: studii superioare, seriozitate, dinamism, profesionalism, autogestiune, spirit organizator, prezenţă plăcută, disponibilitate de a călători, posesor carnet de conducere, cunoştinte de limbă italiană şi engleză.

Se oferă: mediu dinamic şi competitiv, bună retribuţie, posibilitate de carieră.

CV-urile se trimit la fax: 0257-230869, 0252-312860;
tel.: 0724-317089, 0724-369431

(3709219)

S.C.
Manitoba Print S.R.L.

ANGAJEAZĂ PERSOANE
pentru postul de operator - maşină imprimat

SUNT NECESARE studii medii iar cunoaşterea limbii engleze constituie un avantaj.
Aşteptăm CV -urile dv. la fax: 28.13.22
e-mail: **reception@manitobatex.org** sau la sediul firmei,
Str. Ursului nr. 21, Arad.

(3709244)

Vindem en-gros hârtie albă de ziar (în role mici) **pentru ambalaj.**

Preț avantajos,negociabil în funcție de cantitate.

INFORMAȚII LA
redacția „Adevărul”
B-dul Revoluției nr. 81
sau la telefon 281.797
zilnic între orele 8-16.

Restaurantul
Clubul Presei

Bd. Revoluției nr. 81
Tel: 0257/280.989 0722.639.554

Organizează
nunți
botezuri
mese festive

CELE MAI
avantajoase prețuri
DIN ARAD!

Sony Ericsson T 610 125$
SAGEM MyC2-2 59$
SIEMENS M 55 79$
SAMSUNG X 100 79$
SIEMENS MC 60 84$
SAMSUNG A 800 109$
SAMSUNG X 600 169$
LA NOI TU ÎŢI ALEGI CADOUL PE CARE ÎL DOREŞTI!
Sony Ericsson T 230 59$
Sony Ericsson T 105 19$
NOKIA 3510i 51$
MOTOROLA C 115 12$
SIEMENS A57 25$
SIEMENS SL55 109$
NOKIA 1100 33$

OFERTA CONNEX
- **50% reducere la abonament un an intreg**
- **100% reeducere la abonamentul eXtraoptiunii 20 SMS in primele 2 luni de contract**
- **20 de minute gratuite lunar, pe viata***

Ofertă valabilă până pe 31 decembrie 2004

CLUB BRAVO

DEALER CONNEX

*Preturile nu includ TVA. Telefoanele sunt oferite în limita stocului disponibil!

(C.A.357/2004)

*minute nationale; oferta valabila numai in locatiile si pentru persoanele care au domiciliul stabil in urmatoarele judete: Alba, Arad, Bihor, Bistrita Nasaud, Brasov, Covasna, Cluj, Harghita, Maramures, Mures, Salaj, Satu Mare, Sibiu, Iasi, Bacau, Suceava, Botosani, Neamt, Vaslui, Tulcea, Dolj, Arges si Caras Severin

---

S.C.
ASIROM S.A.

Sucursala Arad

angajează

PERSOANE întreprinzătoare DORNICE DE CÂȘTIGURI MARI

în vederea încheierii asigurărilor obligatorii RCA pentru anul 2005.

VĂ AȘTEPTĂM
la sediul
sucursalei ASIROM
din Arad,
strada Nicolae
Grigorescu nr. 1-3.

(3709243)

---

sc Gospodărirea Comunală Arad SA

cu sediul în Arad, B-dul Revoluției, nr. 26-38

ANUNȚĂ PE TOȚI CHIRIAȘII CĂSUȚELOR DE AGREMENT din Ștrandul „Neptun” că până la data de 30.12.2004 se poate achita chiria pentru căsuțele de agrement închiriate sau terenul la căsuțele cumpărate.

Cei care achită chiria în perioada de mai sus, beneficiază de o reducere de 10%.

Chiria se poate achita la sediul societății din B-dul Revoluției, nr. 26-38 sau la administrația Ștrandului „Neptun”, zilnic, între orele 08,30 - 15,00.

Alte informații, la sediul societății, administrația ștrandului la telefoanele 270502, 281157.

(com./11.2004)

---

s.c. **ASTRA**
Vagoane Călători
S.A. Arad

ASTRA

Angajează:

- Personal necalificat
- Sudori
- Lăcătuși
- Frigotehniști
- Electricieni
- Instalatori
- Frezori, strungari
- Ingineri absolvenți TCM, UTS și MR cunoscători AUTOCAD
- Inginer electromecanic
- Ingineri electroniști
- Tehnicieni pentru Departamentul Aprovizionare (cunoscători operare PC)
- Administrator rețea calculatoare

CV-urile se trimit la nr. fax 0257/258.168 până la data de 01.12.2004.

(3709245)

Magazinul **„SEX-SHOP”**

situat pe strada Feleacului nr. 1A
aflat la intrarea în Complexul Jackson
vã oferã **O GAMÃ LARGÃ DE PRODUSE DE UZ SEXUAL:**

- ⇨ **obiecte pentru uz sexual**
- ⇨ **lubrefianți și uleiuri**
- ⇨ **jucării**
- ⇨ **lenjerie intimă**
- ⇨ **casete video și DVD-uri etc.**

Vă așteptăm zilnic între orele 10,00-6,00.

(0789162)

Centrul de cercetare, proiectare și tehnologii ASTRA-ARIS

ASTRA

ANGAJEAZĂ

● **INGINERI pentru proiectare, absolvenți: TCM, MR, Automatizări Electronică**
Avantaj cunoscători AUTOCAD și o limbă de circulație internațională.
● **SPECIALIȘTI** în tehnica frigului.
● **NORMATORI** cu experiență.

C.V-urile se trimit la nr. fax: 0257/258.168
până la data de 01.12.2004.

(3709245)

AGENȚII DE PUBLICITATE ale ziarului *ADEVĂRUL* în județul ARAD

ANUNȚURILE se primesc în regim de urgență și pot să apară în ziarul ADEVĂRUL de a doua zi. TELEFON 280.904

SEBIȘ Radio „21” Sebiș
☐ Parcul Libertății 1 A
☐ Tel/Fax 311.067

LIPOVA
S.C. ELCOTRANS S.R.L. Lipova
☐ Str. Bălcescu 16,
☐ Telefon 563.180
Fax 563.091
☐ Program 7,30-15,30

NĂDLAC „GYURIAN”
☐ agent publicitar
Gyurian Bohuslav
☐ Telefon 0723.588.439
☐ str. Griviței Nr.76
☐ Program non-stop

GURAHONȚ
☐ Agent publicitar Alexandru Herlău
☐ Telefon 316.070
☐ Str. Gelu Ranoiu nr. 18
☐ Program 9,00 - 15,00

CHIȘINEU CRIȘ
Mag. S.C. VOLTA S.R.L.
(lângă Piața Obor)
☐ Agent publicitar
Vasile Balint
☐ Telefon 0723.357.013

ȘÂNTANA Bibliotecă
☐ Agent publicitar
Al. Victoria
☐ Telefon 462.018
0745.200.955
☐ Program 8,00 - 15,00

PÂNCOTA S.C. ELIDOR
☐ Agent publicitar
Cristina Mihăicuța
☐ Telefon 466.213
☐ Str. T. Vladimirescu 34
☐ Program 8,00 - 15,00

INEU
Primăria orașului Ineu
☐ agent publicitar
Carmen Țole
☐ Telefon 0744.690.446
☐ Program 8,00 - 15,00

VÂRFURILE - MĂGULICEA
☐ agent publicitar
Sida Voicu
☐ Telefon 318.442
☐ Program 8,00 - 15,00

SĂVÂRȘIN nr. 386
S.C. MULTI-RD TEHNIC S.R.L.
(fost Vânătorul)
☐ Telefon 557.489
☐ Program luni-vineri
8,00 - 16,00

VÂNZĂRI APARTAMENTE O CAMERĂ

Vând apartament 1 cameră + dependințe, la casă, modern amenajat, zona Grădiște, str. Egalității, 18.000 Euro. Telefon 210117; 0740.182.512. (34655)

Vând bloc 65 camere, dezafectat, cu documentații și autorizații pentru reparații, Arad-central, 295.000 Eu. Telefon 0744.532.651. (33225)

Vând garsonieră central, amenajată. Telefon 0741.090.128; 0257/260309; 0722.332.742. (34427)

Vând apartament 1 cameră, central, suprafața 60 mp, preț 16.000 Eu. Telefon 228411. (34351)

Vând garsonieră, etaj 2, Poliție, renovată modern, mobilată - 17.900 Euro, nemobilată - 16.900 Euro, negociabil. Telefon 0722.460.017. (34469)

Vând apartament 1 cameră, ultracentral, termopan, rigips, 22.000 Euro. Telefon 213192; 0722.257.409. (34522)

Vând (închiriez) apartament 1 cameră, bucătărie, baie, central, demisol înalt, cu geamuri la stradă circulată, încălzire lemne la teracotă, preț avantajos. Telefon 0257-228520, 0745.164.432. (34531)

Vând garsonieră Micălaca etaj I, îmbunătățită, 14.600 EU negociabil. Telefon 0743.935.272. (34625)

VÂNZĂRI APARTAMENTE DOUĂ CAMERE

Vând apartament 2 camere confort 2, etaj 3/4, zona Făt-Frumos, termopane, ușă metalică, uși interior schimbate, contorizat, parchet melaminat, spoturi, rigips, zugrăveală deosebită, preț 25.000 EU. Telefon 0788.508.933; 274557.

Vând apartament 2 camere, la casă, bucătărie, baie, hol, îmbunătățit, Grădiște. Telefon 276816; 0745.023.641. (34294)

Vând apartament 2 camere, decomandat, parter, Romanilor, preț 28.000 Eu. Telefon 228411. (34351)

Vând apartament 2 camere, Alfa, et. 3, bloc cu acoperiș, ușă blindată, geamuri termopan, parchet, gresie, faianță, complet mobilat. Telefon 0742.497.907. (34422)

Vând apartament 2 camere + dependințe, la casă, Ion Georgescu 11, ap. 4, 24.500 Eu. Telefon 0722.898.543. (34571)

Vând apartament 2 camere 78 mp, bloc nou (BCA) etaj intermediar, mobilat, Fortuna, 35.000 EU. Telefon 348157; 0724.891.570. (34601)

Vând apartament 2 camere Piața Mică, 25.000 EU negociabil. Telefon 256353. (34643)

Vând apartament 2 camere, Vasile Milea, etaj 2, preț 29.500 Euro. Telefon 0723.199.569; 253515. (34703)

VÂNZĂRI APARTAMENTE TREI CAMERE

Vând apartament 3 camere, îmbunătățit, termotecă, acoperiș, în Alfa. Telefon 277484; 0742.539.735. (34467)

Vând apartament 3 camere, Alfa, et. 1, geamuri și uși termopan, ușă blindată, gresie, faianță, 2 balcoane termopan, parchet, termotecă, calorifere aluminiu. Telefon 0721.808.179. (34422)

Vând apartament la casă, 3 camere, L112, toate utilitățile, intrare auto + garaj, zona Boul Roșu, preț 28.000 Eu, negociabil. Telefon 0741.361.355, 0745.873.884. (34467)

Vând apartament 3 camere confort 2, fără balcon, semidecomandat, etaj 4/4, str. Fluturilor, Vlaicu, neâmbunătățit, preț 20.800 EU, ușor negociabil. Telefon 0723.509.779; 0722.893.017; 0744.629.478. (34619)

Vând apartament 3 camere decomandate, preț ocazie 35.000 negociabil. Telefon 256353. (34643)

VÂNZĂRI APARTAMENTE PATRU CAMERE

Vând 6 camere, ultracentral, et. 1, 333 mp, bun birouri, cabinete, locuință, 120.000 Eu. Telefon 213192, 0722.257.409. (34522)

Vând apartament 200 mp, central + casă Pârneava. Telefon 0721.269.710; 253868. (34590)

VÂNZĂRI CASE

Vând case în Pâncota, str. Horia 12 și 15. Telefon 0742.218.693, 0744.875.054. (33472)

Vând casă 3 camere + 2 camere, în Ungaria, 50 km de Arad. Telefon 0257-289378. (p)

Vând urgent casă nouă, Grădiște, str. I. Mureșan nr. 44. Telefon 0745.634.885, 276553. (33624)

Vând sau schimb casă mare, central, tot confortul, 200.000 EU. Telefon 0723.215.328. (34232)

Vând casă Poetului, 560 mp, fs 18 ml, 41.000 EU negociabil. Telefon 289544, 0740.249.544. (34227)

Vând casă cu anexe, în localitatea Odvoș, la șosea, 2.740 mp. Telefon 0724.972.704. (34408)

Vând casă 3 camere, Aradul Nou, 1.700 mp, cumpărat cu Legea 112, toate utilitățile și amenajată. Telefon 289544, 0740.249.544. (34462)

Vând casă, Peregu Mare, 4.500 Euro, negociabil. Telefon 0745.846.057. (p)

Vând casă 2 camere, Pârneava, str. Pădurii, colț cu Cpt. Ignat, FS 30 m, ideal privatizare, 39.000 EU negociabil. Telefon 282408, 0744.292.683. (34243)

Vând casă mare, cu grădină, în localitatea Agrișul Mare, nr. 81, județul Arad, 35.000 Euro. Telefon 0722.782.353. (34477)

Vând casă în Mureșel, 2 camere, bucătărie, baie, garaj, 468 mp, 38.000 Euro. Telefon 0788.319.289. (34520)

Vând, în Ineu, casă 3 camere, dependințe și apartament 2 camere, decomandat. Telefon 511359. (Ineu, 342)

Vând casă în Secusigiu, 4 camere, încălzire centrală, anexe și grădină, 15.600 Euro, negociabil. Telefon 0744.519.631. (34060)

Vând casă Pârneava, 300 mp, teren 36.000 Eu. Telefon 0723.308.286. (34493)

Vând casă nouă, Micălaca, 110.000 Eu. Telefon 0744.589.950. (34493)

Vând casă solidă în Poltura, 3 camere cu anexe și garaj, încălzire pe gaz, cu calorifere, toate utilitățile, suprafața 600 mp. Telefon 0726.430.006. (34620)

VÂNZĂRI SPAȚII

Vând SPAȚIU, lângă Teatru, 40 mp. Telefon 0723.308.286. (34493)

Vând GHERETĂ MARE, Intim-Județean, renovată, utilități, vad excelent. Telefon 0726.233.100. (UTA, 1528)

VÂNZĂRI TERENURI

Vând teren intravilan în Gai, 4.006 mp, preț negociabil. Telefon 276553 sau 0745.634.885. (33624)

Vând teren zona Grădiște - Sere, 10 EU/mp. Telefon 0744.603.850. (34215)

Vând teren în Arad, cu front mare la DN Arad-Oradea. Telefon 0766.252.625. (34238)

Vând TEREN INTRAVILAN, localitatea MINIȘ, 2.000 mp. Telefon 0788.491.213, 0744.506.958. (34311)

Vând teren la șoseaua Arad-Oradea, la ieșirea din Grădiște, 13.500 mp, FS 42 ml, preț avantajos. Telefon 0722.356.210. (34406)

Vând teren 300 mp, cu casă mică, pentru demolat în Vlaicu. Telefon 0721.808.179. (34422)

Vând teren intravilan, parcelat la 1.000 mp, fs - 20 ml, 12.000 EU negociabil. Telefon 289544, 0745.239.544, 0740.249.544. (34462)

Vând pădure de foioase, situată în Agrișul Mare, județul Arad, S = 1.14 ha, 40.000.000 lei. Telefon 0722.782.353. (34477)

Vând TEREN EXTRAVILAN, S = 8.000 mp (FS = 15 m), situat pe șoseaua de centură MICĂLACA - NORD, 2 Euro/mp. Telefon 0722.782.353. (34477)

Vând loc casă, 500 mp, Tabacovici, 21.500 Euro. Telefon 0743.034.913. (34530)

Vând intravilan, 1.440 mp, Calea Timișorii, proiect hotel, 120.000 Eu. Telefon 253364, 0722.257.409, 0788.253364, 0741.253.364. (34522)

Vând teren cu casă mică, utilități, 700 mp, zona Cocorilor, exclus intermediari, 42.000 Euro. Telefon 0723.273.746. (34706)

VÂNZĂRI AUTO-MOTO

Vând BMW 518, geamuri și oglinzi electrice, central, aluminiu 15'', înmatriculat, VT 2006, asigurare, 1.750 Eu. Telefon 0727.203.605, 219212. (34332)

Vând Dacia 1310L, fabricație 2000, stare impecabilă, preț 2.650 Euro, negociabil. Telefon 218042; 0744.958.818. (p)

Vând Dacia 1300 numere noi, asigurare, VT, unic proprietar, 650 EU. Telefon 0742.199.780. (34473)

Vând Mercedes Cobra 240D, persoană fizică, VT 2005, asigurare, 950 Eu fix. Telefon 0742.199.780. (34332)

Vând 2 FORD MONDEO 2000 Diesel Combi, 2001; OPEL ASTRA 2,6 Combi, 2001; FORD FIESTA 1,3 două uși, 2002, acum aduse în țară. Telefon 0722.295.928. (33170)

Vând Opel Omega 2000 i, anul 1994, stare bună. Telefon 0723.215.328. (34232)

Vând Opel Astra Caravan, alb, 1,7 TDi, an 2002, stare perfectă, preț 7.700 Eu, negociabil. Telefon 0742.349.139. (34338)

Vând Mercedes C180, an 1994, înmatriculat sau schimb cu diferență. Telefon 0723.162.819. (34388)

Vând Dacia 1310 Combi an '97, stare foarte bună, 1.700 EU; Renault Chamade Diesel an '90, 3.200 EU. Telefon 0722.353.495. (34487)

Vând Dacia 1300, stare bună, CIV, numere noi, 430 Euro. Telefon 0721.060.093. (34415)

Vând Ford Escort din 1994, benzină, 1.300 cmc, preț 3.700 Eu, negociabil. Telefon 0744.152.575. (34422)

Vând Dacia Solenza Scala, full option, model 2003. Telefon 0744.953.240. (Sântana, 200)

Vând Opel Vectra, an 1992, motor 2.000 cmc, preț 3.600 Euro. Telefon 256980; 0744.246.613; 0744.604.805. (34473)

Dezmembrez Ford Mondeo Combi, 1996. Telefon 0745.846.057. (p)

Vând Dacia 1310 TX, an 1990, preț 1.000 Euro și Dacia 1310 L, an 1994, preț 1.500 Euro. Telefon 256980; 0744.246.613; 0744.604.805. (34473)

Vând ARO carosat, str. Câmpul Liniștii nr. 1. Telefon 289426. (34487)

Vând microbus Toyota, 8 locuri, înmatriculat, 700 Euro. Telefon 0740.048.004; 0740.099.264. (34515)

Vând Matiz, an 2002, stare perfectă, preț 3.750 Euro, negociabil și Dacia 1310, an 1985, acte la zi, 770 Euro. Telefon 246494; 0740.093.973. (34524)

Vând acte și autoturism VW Jetta LS, 1980, 1457 cmc, injecție benzină, complet, pentru piese schimb. Telefon 0723.552.521. (34544)

Vând FORD MONDEO 1.8 Turbo Diesel, 1994, Break, stare bună. Telefon 0723.319.300; 0740.410.610. (34543)

Ocazie! Vând MOTORETE PIAGGIO, toate tipurile, cu roți turnate, scaun lung, culoare originală, semnalizări, variator, stare ireproșabilă. Merită văzute! Informații ZIMANDUL NOU nr. 38. Telefon 0740.075.239. (34123)

Ocazie! Vând MERCEDES-BENZ SPRINTER FRIGORIFIC, an 1997, Turbo-Diesel, air-bag, caroserie termoizolantă, stare foarte bună. Merită văzut! Telefon 0722.191.408; 0743.158.589. (34123)

Vând Lada 1500 proprietar unic, numere noi, CIV, VT 2006, nerulată din 1993, km 80.000, garaj, proaspăt făcut capitala, cu garanții, preț atractiv. Telefon 385179, 0744.999.193. (Ag. UTA 1542)

Vând VW Jetta Diesel, 5 trepte, roșie, preț 1.500 Euro, negociabil. Telefon 0740.116.188; 289994. (33247)

Vând autoutilitară Mercedes 508. Localitatea Șepreuș, telefon 329294. (34318)

SOCOM „PIELARUL" ARAD vinde la licitație DACIA 1410, vechime 7 ani. Licitația va avea loc în data de 30 noiembrie 2004, ora 10, la sediu, str. Ghiba Birta nr. 16, Arad. Telefon 250429. (34567)

Vând tractor 110 CP plug 4 capuri, remorcă PAC, tocătoare tulei. Telefon 0740.688.600. (Ag. Ineu, 345)

Vând Dacia Logan Laurete 14, culoare perla, aer condiționat, ridicare imediată. Telefon 321748; 0740.296.555. (Ag. Ineu, 346)

Vând Audi A6 albastru metalizat, piele full option, navigație 1,9 TDI, CD, stare foarte bună, preț 16.000 EU ușor negociabil. Telefon 0721.345.434. (34583)

Vând Dacia Breck an 2002, închidere centralizată, alarmă, preț negociabil. Telefon 0744.534.692; 0788.259.895. (34585)

Vând Lancia Turbo Diesel 2500 cmc, piele, 3.200 EU. Telefon 0744.635.132. (34606)

Vând Dacia 1310 combi, Dacia 1300. Telefon 271122, 0723.917.515. (34607)

Vând Ford Escort 1,3 benzină, an fabricație 1992, 2 uși, vișiniu metalizat, trapă, oglinzi electrice, stare impecabilă, neînmatriculat. Telefon 0722.358.171, 0745.534.955, 0257-533143. (p)

Vând microbuz Renault Master 1987, pentru marfă. Telefon 0722.247.219. (34637, 638)

Vând remorcă model Manbah 600 kg, stare perfectă, 550 EU negociabil. Telefon 0741.689.976. (Ag. Criș, 505)

Vând Volskwagen Golf II benzină, motor 1300, 1987, PF, stare bună. Telefon 0744.624.352; 0742.914.034. (Ag. Criș, 503)

Vând tocătoare tulei presă MIG grape purtate. Telefon 0257-352813, 0724.631.531. (Ag. Criș, 504)

Vând Dacia 1310, an 1998, stare foarte bună, preț 1.900 Euro, negociabil. Telefon 0788.354.685. (34655)

VÂNZĂRI ELECTRO

NOU! Numai noi vindem la cele mai mici prețuri și în RATE: ELECTROCASNICE second-hand (TV, MAȘINI de SPĂLAT, FRIGORIFICE), anvelope. MOBILIER NOU la comandă, Arad, Calea Radnei, nr. 225. Telefon 259339, 0744.706.321; LIPOVA, 563027; 0744.796.542. (34582)

Vând CASE de MARCAT FISCALE, CÂNTARE ELECTRONICE, str. STÂNJENEL, nr. 6. Telefon 279702, 0745.395.107. (33365)

Vindem CASE MARCAT FISCALE, CONSUMABILE, CÂNTARE ELECTRONICE, str. VICENȚIU BABEȘ, nr. 22 A. Telefon 211211, 281188. (c, 2044)

Vindem CASE de MARCAT, CÂNTARE ELECTRONICE și CONSUMABILE, strada I. L. CARAGIALE nr. 22. Telefon 272727; 282829. (33144)

Vând MAȘINĂ AUTOMATĂ DE SPĂLAT, CONGELATOR, COMBINĂ FRIGORIFICĂ, foarte ieftin și garanție. Telefon 275277. (32379)

NOU! Vindem la cele mai mici prețuri ELECTROCASNICE: MAȘINI DE SPĂLAT AUTOMATE, CONGELATOARE, COMBINE FRIGORIFICE, LĂZI FRIGORIFICE, FRIGIDERE SIEMENS, BOSCH, PRIVILEG, ZANUSSI, TV COLOR, ANVELOPE. Calea RADNEI 151. Telefon 369090; mobil 0743.662.845. (34197)

Vând APARATE CAFEA „SAECO". Telefon 0740.515.236. (34222)

Vând CÂNTARE ELECTRONICE și MECANICE, CASE de MARCAT. Telefon 281020. (34112)

Vând TELEVIZOARE COLOR, diferite diagonale, telecomandă, teletext, Euroscart. Telefon 338090. (34476)

Vând în 2 rate, TV COLOR, MAȘINI SPĂLAT. Telefon 251392. (34591)

Vând diferite tipuri de TELEVIZOARE COLOR. Garanție. Telefon 349908; 0727.435.882. (34410)

Vând urgent expresso cafea, 8.000.000 lei. Telefon 0745.704.895. (Ag. UTA, 1553)

VÂNZĂRI DIVERSE

Vând PESCĂRIE + teren intravilan, 5.300 mp. Telefon 289544, 0745.239.544, 0740.249.544. (34462)

Vând PLASĂ GARD ZINCATĂ - 34.000 lei/kg; CUIE - 30.000 lei/kg; RABITZ 47.500 lei/kg; toată gama de SÂRME; ELECTROZI, COTURI și BURLANE FUM - 45.000 lei/buc, etc. Str. Vrabiei, nr. 4. Telefon 289997, 0744.289.997, 0721.474.980, www.garduri.ro (32517)

Vând OȚEL BETON OB 37 diametrul 6...12 mm, 21.500 lei/kg și PLASĂ GARD 34.000 lei/kg, str. Andrei Șaguna, nr. 69. Telefon 251706, 0745.239.555. (32517)

Vând BOLȚARI TERMOIZOLANȚI, zgură, beton, cal. I, 28 modele. Telefon 0745.634.885. (33624)

(Continuare în pagina 17)

(Urmare din pagina 16)

Vând ANVELOPE, GENȚI 22.5 (2.000.000), second hand, LIPOVA, telefon 563027; 0744.626.392. (33040)

Vând LEMNE FOC TĂIATE, 700.000 lei/mc. Telefon 278583. (34224)

Vând POMI FRUCTIFERI, ORNAMENTALI și TRANDAFIRI, din PEPINIERA DOROBANȚI. Ing. Cazan, telefon 535001, 0744.519.481. (34313)

Vând garaj autorizat, zona 300. Telefon 368336, 0745.588.493. (34320)

Vindem TERMOTECI noi, gaz-electrice-lemne, INSTALAȚII ÎNCĂLZIRE complete. Rate, avans zero. Telefon 0740.323.470. (34026)

Vând BOLȚARI TERMOIZOLANȚI, executați la vibropresă, 300x250x200, 14.000/ buc.; mc 940.000 lei. Telefon 214120; 0788.578.017. (30864)

Vând garaj, zona Alfa. Telefon 0742.497.907. (34422)

Vând haine blană, mărimea 44-46. Telefon 0257-284975. (34418)

Vând urgent mobilă (dulap, masă, canapea, bibliotecă), stare bună, preț convenabil. Telefon 0257/253410, 260585. (34379)

Vând purcei Landras cu Duroc, vaccinați, castrați, deparazitați. Telefon 261430. (34485)

Vând LEMNE TĂIATE, 700.000 mc, transport gratuit. Telefon 278375; 0740.404.021. (34509)

Vând 10 PORCI, între 90-110 kg. Telefon 0257/264418. (34526)

Vând baloți trifoi, 60.000 lei/balot, Târnova 64. Telefon 370269. (34321)

Vând HRANĂ USCATĂ CÂINI, FURAJE GRANULATE, import UNGARIA, tâmplărie PVC, rulouri, jaluzele. Telefon 253589. (c. 559)

Vând RULOURI LEMN tei, plastic, obloane mobile lemn. Plata în rate. Telefon 0740.478.103, 0722.282.380. (33294)

Vând fân, preț negociabil sau schimb cu catrtofi de sămânță sau de porci. Telefon 0726.003.784. (34498)

Vând armă de vânătoare marca IJ, calibru 16 (cu accesorii). Telefon 225062. (34488)

Vând dormitor (pat matrimonial), dulap 4 uși, 2 noptiere, comodă, culoare nuc, preț 500 Eu, negociabil. Telefon 0257-253428, 0722.606.527. (34473)

Vând raft din metal, cu polițe, birou mic, balansoar curte nou, italian, corpuri bucătărie melaminate. Telefon 251885, 0745.857.578. (UTA, 1546)

Vând grâu. Telefon 228122 sau 257353. (34595)

De vânzare mobilă de sufragerie, model nou, deosebită, cu boltă, 250 EU. Telefon 264206 sau 0722.728.002. (34608)

Vând cățel Huski Siberian, din părinți, cu pedigree. Telefon 0722.358.171, 0745.534.955, 0257-533143. (p)

Vând dozator suc 4 brațe, congelator cu sertare, circulară, mașină cusut Pfaff mare, balanță Sibiu 10 kg, mașină de tras mici și cârnați, microunde, scaune lemn clasic 20 bucăți, mobilă de sufragerie și dormitor tip Lengyel, condiție foarte bună. Telefon 430006. (34620)

Vând 60 oi țurcane, localitatea Mădrigești, nr. 98. (Ag. Gurahonț, 56)

Vând separator lapte nou, răcitor 400 litri/zi. Telefon 316296. (Ag. Gurahonț, 57)

Vând CONVECTOARE și BOILERE pe gaz. Telefon 253973; 0723.727.470. (p)

CUMPĂRĂRI TERENURI, IMOBILIARE

Cumpăr casă, central, singur în curte, preferabil plata în rate. Informații la telefon 0722.833.455. (34396)

Cumpăr teren 500-1.000 mp, toate facilitățile. Telefon 0742.731.089, după ora 18. (34114)

Cumpăr casă mică, cu teren 500-1.000 mp. Telefon 0742.731.089, după ora 18. (34114)

Cumpăr apartament 2-3 camere, Alfa. Telefon 0744.550.396, 338544. (34013)

Cumpăr casă în localitatea Pecica. Telefon 0788.466.797; 210464. (34468)

Cumpăr terenuri agricole în județele: Arad, Timiș, Bihor, Caraș-Severin, Cluj, Brașov. Telefon 0257-230869; 0723.252.374. (32362)

Cumpăr teren agricol în Ineu, Șicula, Gurba, Iratoș. Telefon 0257-230869, 0723.252.374. (32362)

Cumpăr terenuri pe șoselele: Arad-Timiș, Arad-Oradea, Arad-Deva, Arad-Ineu. Telefon 230869; 0723.252.374. (32636)

Cumpăr pământ arabil, pe raza localităților: Sântana, Comlăuș, Șimand, Caporal Alexa. Telefon 0745.267.046. (34565)

Cumpăr urgent apartament 2-3 camere, zona 300 sau Iuliu Maniu, plata oe loc. Telefon 0722.606.527 sau 0257-253428 după ora 20. (34473)

Cumpăr urgent apartament 2 camere, zona 300 cu plata pe loc. Telefon 0721.435.585. (34473)

Cumpăr apartament 2 camere, central, la prețul pieții. Telefon 0257-253428 după ora 20. (34473)

Cumpăr garsonieră confort I, ofer 13.000 - 14.000 EU. Telefon 256291. (34603)

Cumpăr apartament 2 camere Alfa, Confecții, Vlaicu. Telefon 252389. (34643)

Cumpăr pământ în suprafețe de minim 4-5 ha, în zona Nădlac, Pereg, Șeitin. Telefon 0257/473417. (Ag. Nădlac, 31)

CUMPĂRĂRI AUTO-MOTO

Cumpăr Dacia 1300, numere noi, chiar cu probleme caroserie, ofer 7 - 18 milioane lei. Telefon 0742.199.780. (34473)

Cumpăr MATIZ. Informații telefon 210835, 0724.341.476. (p)

CUMPĂRĂRI DIVERSE

Cumpărăm VACI și VIȚELE. Plata o facem imediat. Telefon 250866; 0745.681.191. (34460)

Cumpăr grâu. Telefon 0745.037.225. (34403)

Cumpăr calorifere fontă; ofer 35.000-40.000/element și sparte. Telefon 0744.248.269. (34149)

Cumpăr PORCI și VACI pentru sacrificat. Plata pe loc. Telefon 0788.323.255. (34556)

Cumpăr parchet lemn folosit, la preț acceptabil, 28 mp. Telefon 380135. (202, Sântana)

Cumpăr pene noi și vechi. Informații telefon 210863 sau 0743.983.323. (34547)

Cumpăr miere albină 300-500 kg, de anul acesta. Telefon 0741.462.021. (Ag. Ineu, 344)

Cumpăr pene vechi, noi, preț foarte bun. Telefon 214094, 0741.689.068. (34597)

Cumpăr pene de gâscă, vechi și noi. Telefon 210480. (34602)

Cumpărăm PORCI GRAȘI, preț 55.000 lei/kg. Telefon 531497, 0745.969.075. (34641)

Cumpăr pene noi și vechi. Informații telefon 0743.983.323. (34645)

Cumpăr CALORIFERE de FONTĂ. Ofer 30.000-35.000 lei. Telefon 0723.926.350; 0742.423.687. (34662)

LOCURI DE MUNCĂ

Căutăm PERSONAL pentru FLORĂRIE, disponibilitate program prelungit. Informații 287821, orele 10-16. (34532)

Angajăm COFETARI, PATISERI și AJUTOR COFETAR PATISER. Telefon 0745.574.530. (34660)

SECURITY angajează TEHNICIENI SISTEME ALARMĂ și PERSONAL PAZĂ (bărbați-femei). Telefon 228786. (34187)

Angajez TÂMPLARI, ȘLEFUITORI LEMN. Ofer salar avantajos, bonuri masă, transport gratuit. Telefon 216823. (34445)

DEPOZITUL DE CALCULATOARE angajează CASIERĂ. Cerințe: cunoștințe operare calculator - Word, Excel; experiență minim 2 ani; domiciliul stabil Arad. trimiteți CV la fax 021/224.02.79 sau personal@romsoft.ro cu mențiunea CS. CV-urile fără mențiune nu se iau în considerare. (f. 3709222)

SOCIETATE PRODUCȚIE angajează SECRETAR - GESTIONAR. Cerințe: minim liceu, limba franceză, operare PC. Informații telefon 0788.132.393. (34470)

S.C. P.L. NORIS S.R.L. LIPOVA, angajează MECANICI AUTO. Condiții: minim 3 ani vechime în domeniu, cu domiciliul în Lipova sau împrejurimi. Telefon 0744.170.332. (Ag. Lipova, 342)

SC DRESS COMPANY angajează MAȘINISTE confecții îmbrăcăminte, FINISAJ CĂLCAT, CONTROL CALITATE, MECANIC ÎNTREȚINERE mașini de cusut. Informații la sediul firmei din str. Cocorilor nr. 24/A sau telefon 289458. (34283)

SOCIETATE COMERCIALĂ angajăm VÂNZĂTOR FAST-FOOD (KEBAB). Telefon 270422; 0744.320.321. (34466)

FIRMĂ DE CURIERAT angajăm ȘOFER cu mașină proprie. Informații telefon 0740.269.539. (34505)

Angajez DISTRIBUITORI PÂINE, posesori Dacia Papuc. Telefon 0257/274008; 0721.418.655. (34506)

SC ROSSETTI EAST SRL ARAD, str. Pădurii nr. 8, lângă Piața Obor, angajează 10 PERSOANE în meseriile de ȘLEFUITOR și TURNĂTOR. Relații telefon 214466 și la sediul firmei. (34511)

Angajez PERSOANĂ care să se ocupe de PUBLICITATEA FIRMEI și un MECANIC AUTO. Rog CURRICULUM VITAE pe adresa arminmayerreisen@yahoo.de sau fax 0257-270066. Informații telefon 0257-456012. (34352)

SOCIETATE COMERCIALĂ angajaează TÂMPLARI și MUNCITORI NECALIFICAȚI. Informații telefon 250853. (34433)

SOCIETATE COMERCIALĂ angajează CONFECȚIONERE și CROITORI (fără normă). Se acordă salar atractiv, bonuri de masă, decont transport urban și rural. Informații telefon 216686, 0724.517.270. (34533)

SOCIETATE COMERCIALĂ DE DISTRIBUȚIE cu sediul în Mândruloc nr. 272, angajează FACTURIST CASIER, net 5.000.000 lei. Pentru CV tel/fax 216040. Informații 0723.297.887. (34556)

SOCIETATE COMERCIALĂ angajăm FACTURIST(Ă) și MAGAZIONER (preferabil băiat). Informații la telefon 0745.127.105 sau interviu-concurs în 29 noiembrie 2004, ora 17, la sediul din Micălaca, bl. 547, sc. C, parter. (34563)

SOCOM „PIELARUL" ARAD angajează CONFECȚIONERE fețe încălțăminte calificate, MAȘINISTE, la masă, la mașina de subțiat marginea pielii și ȘTANȚATORI în piele și căptușeală. Telefon 250504 sau sediul societății, str. Ghiba Birta nr. 16, Arad, Biroul Personal. (34567)

Angajăm BRUTARI-PATISERI cu experiență. Telefon 211210. (UTA, 1550)

Angajăm VÂNZĂTOARE pentru BRUTĂRIE-PATISERIE. Telefon 211210. (UTA, 1550)

Caut VÂNZĂTOR la FLORI sau VÂNZĂTOARE. Telefon 334136 sau 246056. (34581)

SC ETI ARTIMPEX angajează AGENT COMERCIAL. Telefon 0744.534.692; 0788.259.895. (34586)

Angajăm MUNCITORI CALIFICAȚI în CONSTRUCȚII și INGINERI CONSTRUCTORI. Telefon 271364. (34584)

Angajăm VÂNZĂTORI-GESTIONARI Complex „OLD GALLERY", program 4 ore. Telefon 253868. (34589)

VIDEODEP angajează ELECTRONIȘTI reparații electrocasnice, cu experiență. Telefon 210763. (34600)

SC ARCONS SECURITY SRL angajează TEHNICIAN SISTEME de ALARMĂ, experiență în domeniu. Informații telefon 0257 - 254417. (34615)

Firmă nou inființată, obiect de activitate transport internațional de persoane, angajăm persoane cu experiență pentru posturile: DIRECTOR GENERAL, DIRECTOR MARKETING, JURIST. Pentru interviu rog CV către e_mail: upa2003@rdslink.ro Limba germană, permis conducere constituie avantaj. (34605)

SC ATLASSIB SRL angajează AGENT de TURISM: experiență activitatea birou sau absolvent promoția 2004 (specializarea turism-servicii constituie avantaj), domiciliul Arad sau împrejurimi, cunoștințe operare calculator, permis conducere, telefon. Relații telefon 0269-224298, 0269-224101, 0269-224107 sau 0269-231012 int. 391, 323, orele 8-16, sau sediul Agenției Atlassib, Arad, Bd. Revoluției, nr. 35, sc. C, ap. 5. (34621)

CREDISSON scoate la concurs postul de CONSULTANT CREDITE. Candidații vor prezenta CV cu poză + copie BI la magazinul FLANCO. Telefon 214353. (34631)

SIRE SRL cu sediul în Arad, Calea Zimandului FN, angajează MUNCITOARE pentru asamblări electromecanice. Informații telefon 218747. (34627)

Angajez SPĂLĂTORI AUTO. Telefon 0257-254156, 0721.079.433. (34628)

Demarează-ți propria afacere cu numai 800.000 lei. Telefon 0745.219.232. (34630)

MUNCĂ la DOMICILIU pentru catalog. Sunați la 0745.219.232. (34626)

CROITORIE la COMANDĂ, angajează urgent CONFECȚIONERE. Oferim salar motivant. Telefon 0744.474.007; 285212. (34635)

Angajăm OSPĂTARĂ pentru Bar de noapte. Oferim salarii avantajoase. Informații telefon 0721.971.768. (34642)

Angajăm MAȘINISTE, PERSOANĂ pentru CĂLCAT, CTC, NECALIFICATE pentru fire etc. Salar atractiv, bonuri, prime, abonamente. Telefon 289080. (Ag. UTA, 1556)

SC VERBIȚĂ SRL angajează: INFORMATICIAN, ȘOFERI TAXI, MECANICI AUTO, ELECTRICIENI AUTO, VOPSITORI AUTO, TINICHIGIU AUTO. Informații telefon 227056, 275650. (Ag. UTA, 1554)

Angajăm FEMEIE DE SERVICIU pentru CURĂȚENIE. Informații telefon 0723.060.277 sau 202468. (Ag. UTA, 1552)

Angajăm VÂNZĂTOARE pentru magazin alimentar. Relații telefon 368788. (34644)

SC DUȘI & MAR SRL ARAD, angajează ȘOFER și VÂNZĂTOARE pentru GHERETĂ TRICOUL ROȘU. Telefon 0744.766.904. (34648)

PRESTĂRI SERVICII

„DAMAR" repară MAȘINI SPĂLAT AUTOMATE, garanție. Telefon 270518, 277749; 0740.869.274. (p)

AUTOMATIC SERVICE repară MAȘINI SPĂLAT AUTOMATE, domiciliu. Telefon 259146; 0744.241.398. (34039)

Repar MAȘINI de SPĂLAT AUTOMATE, cu piese originale, la domiciliul clientului. Telefon 274600. (31962)

Repar MAȘINI AUTOMATE, la domiciliul clientului. Telefon 241355. (34707)

Repar MAȘINI SPĂLAT AUTOMATE, la domiciliul clientului. Telefon 275277. (p)

SILDOR PROD

vânzări, montaj, reparații: VITRINE, CAMERE FRIGORIFICE și AER CONDIȚIONAT. Telefon service: 0257-349121; sediu: 0257-270622. (c)

AMENAJĂRI INTERIOARE, instalații termosanitare, mansarde, lucrări diverse. Telefon 0743.544.282. (34407)

Repar MICROUNDE, ARAGAZE, TERMOTECI, diverse, INSTALAȚII sanitare - încălzire. Telefon 0740.323.470. (34455, 64)

REPARAȚII FRIGIDERE, CONGELATOARE la domiciliul clientului, garanție 12 luni. Telefon 242670, 0740.081.123. (34368)

(Continuare în pagina 18)

☛ (Urmare din pagina 17)

Execut STRĂPUNGERI în BETON, pentru: HOTE, UȘI BALCON, etc. Telefon 289544, 0745.239.544. (34462)

SC BATIMON MAR SRL execută RENOVĂRI APARTAMENTE, mansardări, interioare, diverse. Telefon 272695, 0741.620.150. (34496)

Executăm rapid, ieftin, CONSTRUCȚII INTERIOARE. Telefon 0741.542.389; 0740.099.592. (34593)

Executăm toate tipurile CONSTRUCȚII cu sau fără materiale. Telefon 0721.583.110. (34623)

DIVERSE

„MIOCAR” acordă ÎMPRUMUTURI în sistem CAR (avantajos). Telefon 231225. (CP 633/2004)

OFER VALUTĂ AVANTAJOS, sume mici/mari. Telefon 279512, 0726.842.692. (34576)

COMUNICAT. Avocații din BAROUL ARAD sunt convocați în Adunarea Generală Extraordinară pe data de 14 decembrie 2004, ora 15, în sala IOAN SLAVICI a HOTELULUI CONTINENTAL ASTORIA ARAD. (34649)

CITAȚII

Se citează la Biroul Notarial Public Arad, str. V. Milea 33-37, în dosarul succesoral 762/2004, pentru termenul din 8.12.2004, ora 17, în cauza privind defuncta TITȘCH ECATERINA, decedată la 9.10.1986, cu ultimul domiciliu sat Frumușeni nr. 535, numita BIRINGER LISSI, născută TITȘCH cu domiciliul necunoscut. (34579)

Judecătoria Gurahonț, județul Arad. Pârâții MORCAN SANDOR, IOANEȘ DIMITRIE, GAVRILĂ NICOLAE, GAVRILĂ IRIMIE și GAVRILĂ GHEORGHE, toți cu domiciliu necunoscut sau eventualii lor moștenitori, sunt citați la această instanță pentru termenul din 23.11.2004, ora 9, în proces cu reclamantul RUS GHEORGHE, pentru uzucapiune și întabulare CF. În caz de neprezentare, cauza se judecă și în lipsă. (Ag. Gurahonț, 54)

Pârâții DĂMĂCUȘ EFTIMIE, COSTEA ILISIE, FAUR VASILE, DĂMĂCUȘ SIMION, DĂMĂCUȘ FLORIȚA, DĂMĂCUȘ ISTIN și BUTAȘ PETRU, toți cu domiciliu necunoscut, sunt citați la această instanță, pentru termenul din 24.11.2004, ora 9, în proces cu BUTAR FLOARE pentru acțiune în constatare coproprietate partaj judiciar, întabulare CF. În caz de neprezentarem cauza se judecă și în lipsă. (Ag. Gurahon, 55)

TURISM

WEEK-END DE TOAMNĂ Hotel PARC ** MONEASA, cazare cu pensiune completă, 3 zile la doar 1.395.000 lei/persoană. Rezervări 0257 - 313044; 0257 - 212023. (c)

SCHIMBURI

Schimb (vând) apartament 2 camere + dependințe, ultracentral, la casă, cu apartament 1 cameră + diferență. Telefon 0723.992.371. (34186)

ÎNCHIRIERI

Caut apartament de închiriat, 3-4 camere, la cheie, ofer 300 Euro/lună. Telefon 0724.590.986. (34405)

Salariată singură, solicit urgent o cameră pentru închiriat. Telefon 0723.926.981. (34298)

Închiriez DEPOZIT, 150 mp. Telefon 272676; 0722.344.626. (Ag. UTA, 1538)

Închiriez apartament 3 camere zona Banu Mărăcine. Informații telefon 0724.514.672. (34241)

Doresc să închiriez garsonieră, confort I sau apartament 2 camere; ofer 50 Euro pe lună. Telefon 250899 sau 0744.536.935. (34467)

Închiriez SPAȚIU, 50 mp, central. Informații telefon 0723.324.883. (34647)

Închiriez (ofer) apartament 3 camere, mobilat, 100 mp, Aradul Nou. Telefon 0744.698.687. (34491)

Ofer spre închiriere HALĂ, 150 mp. Telefon 255084, după ora 16; 0726.128.909. (34528)

Închiriez (ofer) apartament 2 camere, garaj. Telefon 0722.788.935. (34459)

Închiriez (oferim) UTILAJE DE PASAT (și cangur). Telefon 289544, 0745.239.544. (34462)

Doresc să închiriez apartament 2-3 camere. Telefon 0726.289.694, 338544. (34493)

Ofer spre închiriere garsonieră cf. I, condiții deosebite, zona Micălaca, Profi. Telefon 0722.304.123. (34572)

Închiriez (ofer) apartament de lux, 2 camere, Praporgescu, 210 EU. Telefon 0744.542.931. (34616)

Ofer spre închiriere SPAȚIU COMERCIAL central, 35 mp. Telefon 0744.635.132. (34606)

Închiriez apartament lux, în curte, str. Mărășești, renovată și utilată, totul nou, 2 camere, 250 Euro. Telefon 0744.235.843.

Închiriez SCAUNE pentru COAFEZE, centru. Informații telefon 0723.324.883. (34647)

Închiriez apartament ultracentral, B-dul Decebal, lângă Liceul Economic, ideal birouri, cabinete, parter, 3 geamuri la stradă, posibilitate acces din stradă. Telefon 0744.235.843.

Închiriez HALĂ 900 mp situată în incinta Serelor Grădiște. Telefon 0722.272.298 sau 216681. (34622)

Închiriez SPAȚIU 60 mp pivniță, amenajat, sistem alarmă, Calea Timișorii, central. Telefon 0722.891.231. (34636)

Ofer spre închiriere SPAȚIU PRODUCȚIE central, 85 mp. Telefon 282183. (34637)

Ofer SPAȚIU COMERCIAL amenajat, ultracentral, pentru închiriat, 138 mp, 650 EU/lună. Telefon 0722.344.810. (34639)

Caut chirie apartament mobilat, ofer 100 EU + garanție. Telefon 0257-256353. (34643)

PIERDERI

Pierdut autorizație eliberată de Primăria Arad, pe numele SANTA ISABELA STELA A.F. O declar nulă. (34551)

Pierdut ȘTAMPILĂ rotundă cu inscripția SC TOA-GRUP SRL, localitatea SEBIȘ, jud. Arad. O declar nulă. (34594)

Pierdut carnet membru eliberat de Cooperativa Credit „Mureșul” pe numele Mihăicuța Lucia. Îl declar nul. (34596)

Pierdut carnet sănătate eliberat de dr. Onea Gabriela, pe numele Sărmaș Traian. Îl declar nul. (34617)

Pierdut carnet șomaj nr. 4025/4, pe numele Petrușe. Ilie. Îl declar nul. (Ag. Sebiș, 150)

Pierdut carnet student și legitimație reducere transport nr. matricol 745 pe numele Rusan Daniel, Facultatea Teologie, specializarea T.O.P. Universitatea „Aurel Vlaicu”. Le declar nule. (34640)

DECESE

Cu adâncă durere anunț încetarea din viață, a iubitului meu soț

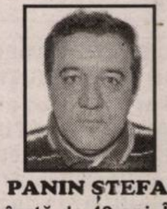

PANIN ȘTEFAN

în vârstă de 49 ani. Înmormântarea va avea loc azi, 24.11.2004, ora 13 de la domiciliu din Arad, Bujac, str. Zânelor, nr. 3A, la Cimititrul Bujac. Dumnezeu să-l odihnească! Soția ANGELA, îndoliată.

Cu durere în suflet și lacrimi în ochi, anunțăm încetarea din viață a celui care a fost soț, tată și bunic

BRÎNDUȘE IOAN,

în vârstă de 78 ani. Înmormântarea va avea loc joi, 25 noiembrie 2004, ora 13, în localitatea ȘOMOȘCHEȘ. Nu te vom uita niciodată, soția FLOARE, fiul NELU cu soția AURORA și nepotul BOGDAN.

Cu nemărginită durere în suflet anunțăm trecerea la cele veșnice, după o grea suferință, a scumpei noastre mamă, soacră, bunică și cuscră

JIVAN MARIA,

la vârsta de 65 ani. Înmormântarea va avea loc astăzi, 24 noiembrie 2004, de la domiciliul din SECUSIGIU. Familiile îndoliate: fiul DORU cu familia, fiul SAMIR cu familia, fiul PETRE cu familia și cuscrii din Arad, Șeitin, Secusigiu. Dormi în pace!

Cu adâncă durere anunțăm încetarea din viață a iubitei soții și mamă

COSTEA ANA,

în vârstă de 54 ani. Înmormântarea va avea loc vineri, 26 noiembrie 2004, la Cimitirul Evanghelic din localitatea NĂDLAC, ora 14. Familia îndoliată.

CONDOLEANȚE

Un pios omagiu celui care a fost

ȚÂRTIU ION

din VINGA și sincere condoleanțe familiei îndurerate. Cumnata DORICA cu fiicele FELICIA, CRISTINA și ginerii. (34588)

Aducem un ultim omagiu celui ce ne-a fost un bun vecin,

BARBU MIHAIL MARIUS.

Sincere condoleanțe familiei îndurerate! Asociația Proprietari, bloc 3C, Piața Spitalului. (34604)

Foștii colegi de la SC ZAHĂR SA ARAD și SC ZAHĂRUL ORADEA SA transmit condoleanțe familiei CRĂCIUN, la durerea pricinuită de moartea celui ce a fost

TRAIAN CRĂCIUN.

(f, 3709239)

Un ultim omagiu celui care a fost

PANIN ȘTEFAN

din partea foștilor colegi de la SC ARĂDEANCA SA Arad. Sincere condoleanțe familiei! Dumnezeu să-l ierte și să-l odihnească în pace! (34614)

Mulțumim celor care au fost alături de noi și ne-au alinat durerea pricinuită de trecerea în neființă a celei care a fost

KOVACI AVIA (MARIKA),

născută VALTER.

Familia îndurerată. (34651)

Consiliul filialei CECCAR ARAD, în numele tuturor experților contabili și contabililor autorizați transmite sincere condoleanțe colegului lor BOBY COSTI la despărțirea și trecerea în neființă a tatălui său drag. (34660)

Mulțumesc tuturor celor care au fost alături de mine la marea durere pricinuită de decesul fiului meu

GAL IOAN,

în vârstă de 52 de ani. Mama îndoliată. (34658)

Suntem alături de colegul nostru BOBY COSTI în aceste momente deosebit de triste, pricinuite de moartea tatălui. Colegii SC BBC AUDIT COMPANY SRL. (34659)

COMEMORĂRI

Azi, 24 noiembrie, se împlinesc 2 ani de la moartea tragică a dragului nostru soț, tată, frate și bunic,

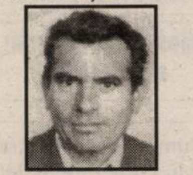

TANȚOȘ IOAN.

Ne-a părăsit lăsându-ne cu sufletele îndurerate. Dumnezeu să-l odihnească! Familia îndoliată. (34322)

Să păstrăm un moment de reculegere în amintirea celei care a plecat dintre noi acum 6 luni, prietenă bună, suflet nobil și generos,

prof. MIHAELA BITICIU.

Dumnezeu s-o odihnească în pace! Familia GRIGA. (34433)

Se împlinesc 6 ani de tristețe de la moartea celui care a fost

ing. BURCUȘ GRIGORIU.

Dumnezeu să-l odihnească în pace! MARIUS și CORINA. (34480)

Se împlinesc 6 luni de lacrimi și durere de când ne-a părăsit cea care a fost iubită soție, mamă, bunică și soră,

BRAIȚIU LUCREȚIA

din MINIȘEL.

În inimile noastre te așteptăm mereu! Fiica EVA, ginerele NICU și nepoțica DAIANA. Nu vom uita niciodată dragostea cu care ne-ai înconjurat. Soțul GHEORGHE, fiul GHIȚĂ, nora ANICA și nepoțica GIANINA. Dumnezeu să te odihnească! (34540)

Lacrimi și un buchet de flori pe tristul tău mormânt, azi, când se împlinesc 3 ani de când ai plecat și m-ai lăsat singură, soțul meu drag,

NAGY GHEORGHE.

Nu te voi uita niciodată! Dumnezeu să te odihnească în pace! Soția LEANA. (UTA, 1549)

Astăzi, 24.11.2004, se împlinesc 13 ani de la despărțirea de dragul nostru soț, tată și bunic

ORĂDAN PETRU.

Dumnezeu să-l odihnească în pace! Nu îl vom uita niciodată! Soția ELENA și fiul MIRCEA cu familia.

S-a scurs 1 an de când sufletul cald și bun al soțului, tatălui, bunicului și străbunicului nostru

PETRICĂ BUZGĂU

din NĂDAB, s-a înălțat la ceruri. Cu dor nestins așternem pe mormântul lui lacrimile prețuirii, dragostei și recunoștinței veșnice. Ne rugăm ȚIE, DUMNEZEULUI NOSTRU să-i dăruiești sufletului său pace și iertare. În veci pomenirea lui! Familia îndoliată. (Ag. Criș, 506)

SERVICII FUNERARE

IN MEMORIAM "KUKI"

SERVICII FUNERARE COMPLETE

Str. M Eminescu Nr.4
în curte
Tel: 211.929 - 0723.343.964

MAGAZIN DESCHIS LA ORICE ORĂ

OFERĂ:

- SICRIE 10 modele de la 900.000 - 3.400.000
- SICRIE LUX 6 modele de la 3.600.000-22.500.000
  Mânere. Șuruburi, prosoape, lumânări, colaci și colivă
- LENJERIE 10 modele de la 350.000 - 2.000.000

Apelând la serviciile noastre (spălat, îmbrăcat, formolizat și transport) BENEFICIAȚI DE 20% REDUCERE LA SICRIU

GRATUIT Transportul sicriului la domiciliu
Transport Intern și Internațional

Se poate plăti și după ridicarea ajutorului de înmormântare

RO STYL COMPANY

Servicii Funerare

magazine deschise și noaptea

Arad, Str. M. Eminescu 22
(peste drum de Artex)
tel. 214.422
Arad, Calea Victoriei 31
(lângă Strungul)
tel. 228.909; 0744.690.121

OFERĂ:

- Sicrie și accesorii funerare
- Transport funerar cu mașini speciale în țară și străinătate.

GRATUIT: Transportul sicriului la domiciliu în Arad.

REDUCERE 20% LA SICRIU clienților care fac spălat, îmbrăcat, formolizat și transport cu firma noastră.

PLATA ȘI DUPĂ ÎNCASAREA AJUTORULUI DE ÎNMORMÂNTARE

S.C. VERBIȚĂ S.R.L.

Calea A. Vlaicu nr. 282
Tel. Vânzări: 275.690
Tel: 227.056; 227.650
Fax: 227.055
www.verbita.ro

Credit şi leasing pentru persoane fizice şi juridice

Profesionalism
Promptitudine
Flexibilitate
Finanțare de marcă atât vehicule noi, cât şi de ocazie

(c.356/2004)

Vinde autoturisme gama DACIA la prețuri de producător

VERBIȚĂ dealer autorizat DACIA

www.dacia.ro

DACIA groupe Renault

ÎNCHIRIEM - VINDEM

BIROURI, DEPOZITE, SPAȚII FRIG - PRODUCȚIE/DEPOZITARE

Spațiile se pot modula la dimensiunile solicitate.

UTILITĂȚI: apă, gaz, curent, canalizare, internet, telefon, linie CF.

La cumpărare se asigură suport pentru obținere de finanțare, sau acceptăm plata în rate.

CONTACTE:
d-na TIRCUS RODICA tel.: 0721-211.217
d-l VINCZE LADISLAU tel.: 0722-253.173

(c.790/2004)

SC EXPERT SA Arad,

Societate profesională de lichidări, scoate la vânzare prin licitație publică cu strigare diferite bunuri aparținând debitoarei SC PETROCONSTRUCT SA Arad, societate aflată în procedura falimentului, dosar 3427/2003 al Tribunalului Arad.

Se vor vinde: mijloace de transport (carosate ROMAN, automobile mixte tip LEA ROMAN, autocisterna transport lichide 12 mc ROMAN, remorci auto tip platformă, remorci cisternă, remorci transport persoane, tractoare tip TIH, autoturisme ARO, autoturism VOLKWAGEN GOLF II), utilaje specifice activității de construcții (excavatoare P 550, agregate termice de sudură, convertizoare sudură, butelii oxigen, electrocompresor, dormitoare 6 locuri pe pneuri, polizoare, instalație pornire auto la rece), alte bunuri (aparat alimentare cu combustibil, calculatoare, imprimante, dulapuri vestiar, maşină de scris, microcentrală Quark, etc.).

Precizăm că unele dintre bunurile enumerate sunt descompletate sau dezmembrate.

Fată de licitatia precedenta prețurile sunt diminuate cu 10%.

Licitațiile vor avea loc după cum urmează:

- în data de 16.12.2004 ora 12,00 la punctul de lucru din loc. PECICA, jud. Arad (situat lângă uzina de apă din Pecica)
- în data de 17.12.2004 ora 12,00 la punctul de lucru din SUPLACUL DE BARCĂU, str. Crinului, nr. 2, jud. Bihor (situat lângă dispensarul medical al Petrom Suplac).

Listele cuprinzând bunurile oferite şi prețurile de pornire se găsesc afişate la sediul debitoarei din Arad, str. Academia Teologică, nr. 14 şi la punctele de lucru ale acesteia din Pecica şi Suplacul de Barcău cât şi la sediul administratorului judiciar din Arad, str. Bolintineanu, nr. 5.

Pot participa la licitații orice persoane fizice sau juridice care până la ora licitației au depus o garanție de participare egală cu 10% din prețul de pornire inclusiv TVA al bunurilor licitate.

Informații suplimentare se pot obține la telefoanele 0257-259.740, 0722-343.784 (Dl. Moț repr. lichidator), 0745-877.402 (dl. Veliciu pt. Pecica) şi 0744-397.876 (dl. Ruscas pt. Suplacul de Barcău).

(C.A.726/2004)

Vindem en-gros hârtie albă de ziar (în role mici) **pentru ambalaj.**

Preț avantajos, negociabil în funcție de cantitate.

INFORMAȚII LA
redacția „Adevărul"
B-dul Revoluției nr. 81
sau la telefon 281.797
zilnic între orele 8-16.

SIF BANAT-CRIŞANA S.A.
SOCIETATE DE INVESTIȚII FINANCIARE
Încrederea și competența sunt valorile noastre

Societatea de Investiții Financiare Banat - Crișana S.A., cu sediul în Arad Calea Victoriei nr.35A, organizează **concurs pentru ocuparea postului de:**

CONSILIER JURIDIC

CONDIȚII:

- Absolvenți ai unei instituții de învățământ superior de lungă durată cu profil juridic (cu diplomă / adeverință de licență);
- Minim doi ani vechime în specialitate;
- Cunoștințe solide de drept comercial, experiență anterioară în acest domeniu constituie avantaj;
- Cunoștințe bune de limba engleza (citit, scris, vorbit).
- Cunoștințe de operare pe calculator.

Dosarele vor fi depuse până la data de 26.11.04 ora 16,00 la sediul instituției și vor cuprinde : copie diplomă de licență sau adeverință, copie buletin/carte identitate, CV (model european).

INFORMAȚII SUPLIMENTARE se pot obține la sediul instituției sau la telefon 234198. (com./11.2004)

EXPERT SA Arad în calitate de lichidator al SC INDCOOP SA Arad vinde la licitația publică din data de 15.12.2004 ora 10,00 următoarele categorii de bunuri:

-presă mecanică cu excentric de 25 TO preț 44.472.485 lei inclusiv TVA
-2 prese mecanice cu excentric a câte 40 TO fiecare preț 55.590.606 lei inclusiv TVA/buc
-Presa mecanică cu excentric de 100 TO pret 85.980.137 lei inclusiv TVA
-masina de găurit multiplu preț 14.824.162 lei inclusiv TVA
-masina de frezat cu ax superior preț 16.306.578 lei inclusiv TVA
-masina de injectat mase plastice preț 7.412.081 lei inclusiv TVA
-semifabricate tâmplărie picioare pt. seturi berărie (cca. 500 seturi).
-produse semifinite tâmplărie comode
-diverse obiecte de inventar.

Prețurile sunt reduse cu 20% față de licitația anterioară.

Lista completă a bunurilor scoase la licitație este afişată la sediul lichidatorului SC EXPERT SA din Arad, str. D. Bolintineanu, nr. 5. Relații suplimentare la tel. 0721-921042 sau 0257-259740. Licitația se va desfăsura la sediul lichidatorului SC EXPERT SA Arad.

(C.A.726/2004)

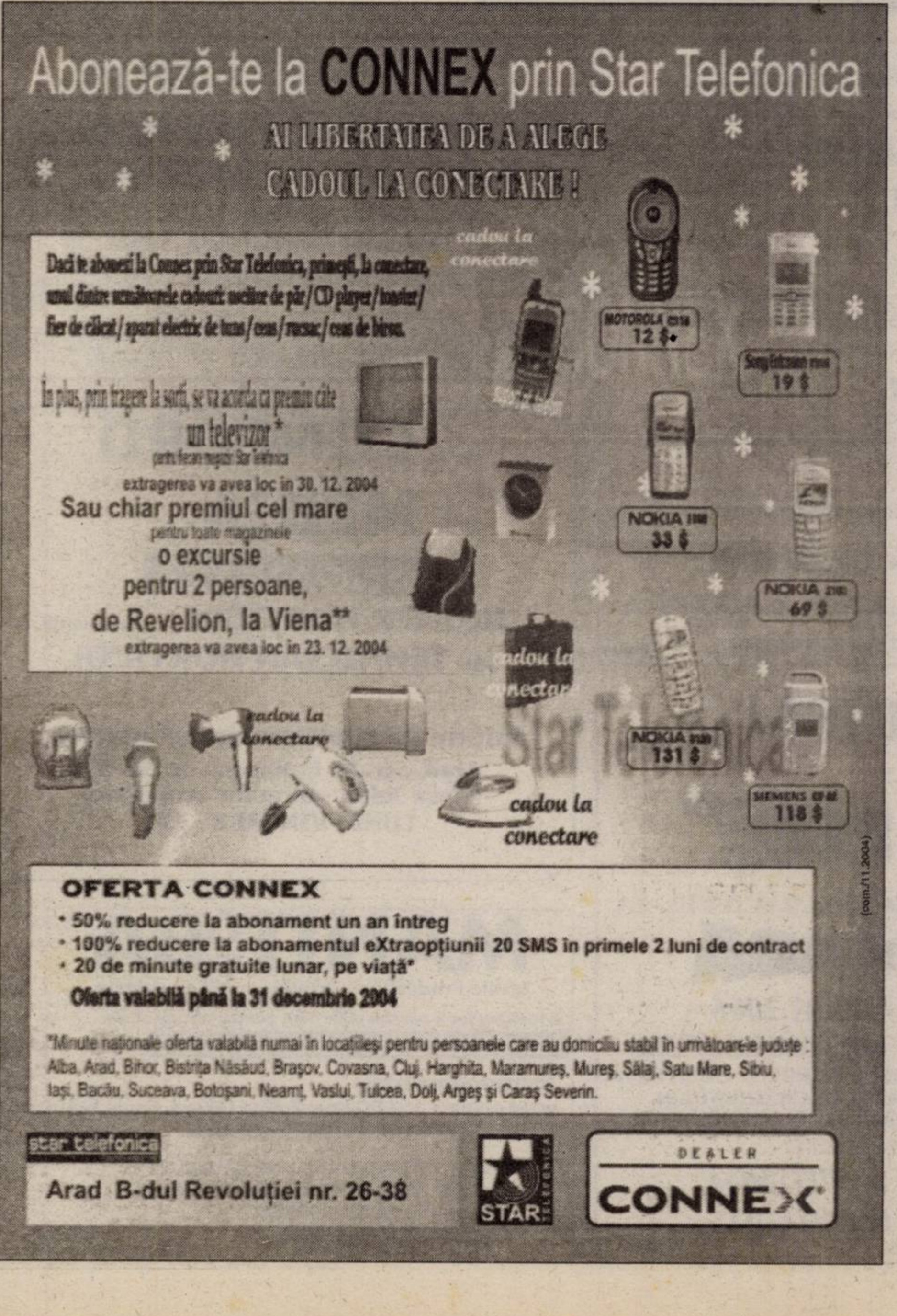

Abonează-te la CONNEX prin Star Telefonica

AI LIBERTATEA DE A ALEGE
CADOUL LA CONECTARE !

Dacă te abonezi la Connex prin Star Telefonica, primeşti, la conectare, unul dintre următoarele cadouri: uscător de păr/CD player/toaster/fier de călcat/aparat electric de tuns/ceas/rucsac/ceas de birou.

În plus, prin tragere la sorți, se va acorda ca premiu câte
un televizor*
pentru fiecare magazin Star Telefonica
extragerea va avea loc in 30. 12. 2004
Sau chiar premiul cel mare
pentru toate magazinele
o excursie
pentru 2 persoane,
de Revelion, la Viena**
extragerea va avea loc in 23. 12. 2004

OFERTA CONNEX

- **50% reducere la abonament un an întreg**
- **100% reducere la abonamentul eXtraopțiunii 20 SMS în primele 2 luni de contract**
- **20 de minute gratuite lunar, pe viață***

Oferta valabilă până la 31 decembrie 2004

*Minute naționale oferta valabilă numai în locațiile şi pentru persoanele care au domiciliu stabil în următoarele județe : Alba, Arad, Bihor, Bistrița Năsăud, Braşov, Covasna, Cluj, Harghita, Maramureş, Mureş, Sălaj, Satu Mare, Sibiu, Iaşi, Bacău, Suceava, Botoşani, Neamț, Vaslui, Tulcea, Dolj, Argeş şi Caraş Severin.

star telefonica
Arad B-dul Revoluției nr. 26-38

STAR TELEFONICA

DEALER CONNEX

(com./11.2004)

KIA MOTORS

KIA ROM AUTO

Importator autorizat Kia Motors pentru ROMÂNIA

Anunță

PROIECT DEZVOLTARE REȚEA NAȚIONALĂ DEALERI

Cei interesați să devină autorizați KIA, sunt rugați să transmită următoarele:

SCRISOARE INTENȚIE
PREZENTARE COMPANIE

(Istoric, experiență, etc.)

Pentru informații referitoare la condițiile de autorizare, ne puteți contacta la sediul KIA ROMAUTO din
Şos.Bucureşti - Ploieşti nr.40, sector 1
Bucureşti

(3709242)

Tel/Fax. 222.79.60

E-mail:raduvaleanu@kiaromania.ro

S.C. **SATLINE** S.R.L. TELEFON 251.461, 0744/507.211 SHOW ROOM ARAD, Piata Mihai Viteazul - BL. M7 - PARTER

TÂMPLÃRIE DIN ALUMINIU ȘI P.V.C.

CU GEAM TERMOPAN; PROFILE PVC TROCAL Germania; PROFILE ALUMINIU Grecia

(c.53/2004)

CORAURA

Ofertã Specialã

Cumperi o maşină de spălat automată 608 şi primeşti un TV Color

rată fixă
12.570 lei/zi

Ratele cele mai mici, se gãsesc acum aici

12.570 lei / zi

(c.806/2004)

MATROS
PARCHET ȘI ACCESORII
Magazin SPECIALIZAT

Garanția Calității 10 ANI

ORADEA - BUCURESTI - BAIA MARE - TIMISOARA - CLUJ NAPOCA - NEGRESTI OAS - BISTRITA - ARAD - BEIUS

PARCHET LAMINAT

LAMBRIURI MDF și PVC

PESTE 40 DECORURI

discount 5%

Folie 3mm GRATIS !

* oferta valabilă până la 31.Decembrie 2004

Str Aurel Vlaicu Nr.28 - 32, Tel/Fax: 0257 - 349.888
(lângă stadionul UTA, fosta scoală de soferi)

(C.679/2004)

S.C. **EMMEBI SPORT** S.R.L.

ANGAJEAZĂ

CONFECȚIONERI încălțăminte secția montaj, cu experiență la mașini de montat vârf, caltieră și șlefuit. Salar atractiv, bonuri de masă.

INFORMAȚII: 0257.272.425; 0740.342.166; 0723.879.914 sau la sediul firmei din curtea Abatorului Nou (Gai) în spate Indagrara.

(3709225)

TÂMPLÃRIE PVC CU GEAM TERMOPAN

CALITATE GERMANĂ GEALAN Fenster-Systeme

ACUM ȘI CU PLATA ÎN RATE

ARAD, STR. CAIUS IACOB BL.R
FOSTUL Mag. CĂMINUL (lângă BANC POST)

Telefon: 0257-213.145, 0788.391.769

ANGAJĂM MONTATORI CU EXPERIENȚĂ

(c.64/2004)

Madona S.R.L.

VĂ OFERĂ ȘI ÎN RATE

Electrocasnice SECOND HAND
Mobilier nou LA COMANDĂ
Anvelope

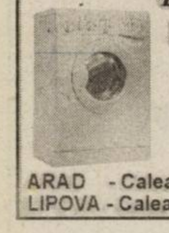

FACILITĂȚI pentru PENSIONARI și AGRICULTORI

ARAD - Calea Radnei 225 tel. 259.339
LIPOVA - Calea Timișorii 111 tel. 563.145 mobil 0744.796.542

(c.870/2004)

DEPOZITUL EUROPA

17.5%

Dobânda: Fixă

Participați automat la concursul cu premii
ÎMPREUNĂ ÎN EUROPA

BANCA COMERCIALĂ **CARPATICA**

Arad, Calea 6 Vânători, nr. 2-4, Tel: 25.62.12
Complex Expo Market Jackson 21.69.83

(C.34/2004)

PROGES
pentru amenajări interioare

str. Dorobanți nr.55
tel.: 282.021

PARCHET LAMINAT

167.000 lei/mp*

FOLIE 2mm GRATUITĂ

*fără TVA

(c.10/2004)

S.C. **VBN DOORS** S.R.L.

societate profilată pe producția ușilor din lemn

Angajează:

Tâmplari universali
- stagiul militar satisfăcut

Persoană dinamică
- absolvent de școală tehnică în domeniul prelucrării lemnului
- aptitudini în organizarea și coordonarea unei echipe de lucru
- cunoștințe de operare PC (Excel, Word)

Operator calculator
- cunoștințe de contabilitate primară
- cunoașterea limbii engleze la nivel mediu constituie avantaj

FIRMA OFERĂ:
- salarizare foarte bună, în funcție de prestație
- tichete de masă
- transport gratuit la și de la locul de muncă

C.V. se depun la sediul firmei din Calea Bodrogului nr. 30.

INFORMAȚII LA TELEFON 216.586.

(3709241)

TURISM

HOTEL PARC**

VĂ INVITĂ SĂ PETRECEȚI CRĂCIUNUL LA

MONEASA

24.12.2004 – 26.01.2005
3 ZILE LA DOAR 1.690.000 LEI/PERS
PREȚUL INCLUDE CAZARE CU PENSIUNE COMPLETĂ,
MASĂ SPECIFICĂ ÎN AJUNUL CRĂCIUNULUI
MASA TRADIȚIONAL ROMÂNEASCĂ DE CRĂCIUN ȘI ...
MULTE SURPRIZE.

Rezervări 0257/313044
0257/212023

(C.397/2004)

S.C **AMRO - DC** S.R.L.

Execuție și montaj
ferestre din lemn stratificat
lemn tropical - meranti
autohton - brad, frasin, stejar
cu geam termopan

Arad, str. FRĂȚIEI nr. 27-29
Tel./Fax: 0257-259.483, 0723.068.257

(c.558/2004)

S.C. **CONCORD MEDIA** S.A.

ANGAJEAZĂ

INGINER HORTICOL cu experiență
sau **TEHNICIAN HORTICOL**

Informații suplimentare și interviu:
Arad, Str. M. Eminescu nr. 55-57
(Casa Jelen - director economic)
LUNI - VINERI 8 - 17.

(C.305/2004)

MANITOBA TEX S.R.L.

Textile Production - Printing and Embroidery

is looking for a person with high comunication skills
RESPONSABLE FOR SHIPMENTS (import - export)

Requirements :
good english and PC knowledge (Word, Excel, internet) and availability for overtime schedule.

For further informations and CV aplies:
E-mail: r.bondar@manitobatex.org
Phone no: 0257/250505
Fax no: 0257/281322.

(3709217)

SANPAOLO IMI BANK ROMANIA
- CREDITE PERSONALE -
Perioada de creditare până la 10 ani
Destinația creditului
NU TREBUIE
justificată față de Bancă
Dobânda:
- credite în valută: de la 7 % pe an -
- credite în Lei: de la 25 % pe an -
Informații suplimentare:
ARAD, B-dul Revoluției, Nr. 88
TELEFON: 280.503, 280.547

ADEVĂRUL
Cotidian independent Arad

Partenerul întreprinzătorilor care se respectă
s.c. ARIS s.a. Arad
Calea Victoriei 33-35
Fax: 250.675
Tel: 256.488 257.337

Anul XVI, nr. 4378
20 pagini
JOI, 25 NOIEMBRIE 2004
6.000 lei
adevarul@arad.ro; adv.pub@arad.ro
http://adevarul.arad.ro
Publicație auditată de BRAT
Tiraj mediu zilnic vândut: 27 845

Leul, vara

Doru Sava

România pare a ieși din ficțiune: PIB-ul a ascultat previziunile premierului și a crescut în 9 luni cu 8,1 la sută cât altădată în doi ani, rezervele BNR au atins un record istoric, consumul crește și leul dezlegat de banca centrală mușcă din euro. Inflația, care timp de un deceniu a constituit drogul datorită căruia întreprinderile visau că sunt productive, salariații că au lefuri tot mai mari și politicienii că pot face reformă fără să plătească prețul șomajului, și-a pierdut suflul. Economia se pregătește să intre într-o stare de normalitate, lucru uneori mult mai greu de gestionat decât crizele anilor 1990-1999. Crize succesive care ne-au lăsat moștenire un leu care, departe de a aduce aminte de felina la care trimite, seamănă mai degrabă cu o șopârlă cu coadă lungă. Or, cine are încredere într-o asemenea jivină?

(Continuare în pagina 8) ☛

Ca reprezentant al Organizației pentru Drepturile Omului

Generalul (r) Nicolae Spiroiu investighează „cazul” Bădălan

Articolele de presă apărute în ziarul nostru și în unele ziare din București prin care generalul de armată Eugen Bădălan, șeful Statului Major General, este învinuit de instigarea armatei la represiunea Revoluției din decembrie 1989 de la Arad, au avut ecou la Președinție și la unele organizații ale societății civile. Organizația pentru Apărarea Drepturilor Omului s-a autosesizat vizavi de acuzele aduse generalului Bădălan și ca urmare, gen. Nicolae Spiroiu, înalt comisar al organizației, fost ministru al Apărării Naționale, s-a deplasat la Arad **„pentru a sta de vorbă cu cei care au fost în contact cu maiorul pe atunci Bădălan, militari și civili deopotrivă. Vreau să stau de vorbă și cu cel de la Cercul Militar (Liviu Gârgari n.n.) pentru că un om care în 21 decembrie 1989 ordonă să fie pusă la dispoziție o stație radio, când conducea încă Ceaușescu, fiind chiar amenințat de Ilie Matei, pe care el nici nu-l cunoștea, are și el dreptul la apărare în fața acuzelor aduse.**

Ioan Tuleu

(Continuare în pagina 8) ☛

Cât face ultima țeapă națională?
78.000 de apartamente pentru tineri
S-ar fi arat țara în lung și în lat de 27 de ori
RAFO+Guvern
Ultima țeapă a lui Năstase!!!
Disperat că pierde puterea, Năstase a dat cea mai groasă țeapă țării: prin Ordonanța de urgență nr. 101 din 16 noiembrie 2004, a scutit societatea privată RAFO S.A. Onești de o datorie de 21 de mii de miliarde de lei. Numai această manevră „JAFO” Onești. Fiecare angajat din România este jefuit astfel de 4 milioane de lei. Care se duc în buzunarele fără fund ale clientelei PSD.
E cea mai mare tâlhărie pe care Năstase o face acum, înainte de a-și lua rămas bun de la guvernare. Ca să fie ultima țeapă, fă dreptate.
Dă-le și tu o țeapă care să îi usture: arde-i la vot! Răstoarnă situația în favoarea ta.
Dă-le și tu o țeapă care să îi usture: arde-i la vot! Răstoarnă situația în favoarea ta.
D.A. PNL-PD
E TIMPUL DREPTĂȚII, E VREMEA ADEVĂRULUI.
(c. 796/2004)

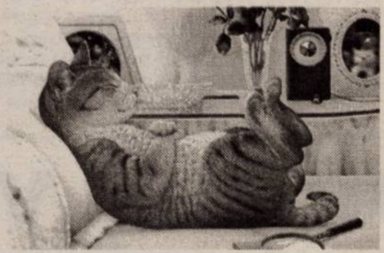

Așa DA (dez)interes!
Deunăzi, președintele Consiliului Județean Arad, Gheorghe Seculici, susținea sus și tare că el se dedică trup și suflet județului Arad, iar adversarii politici se țin de prostii. A fost nevoie doar de o zi pentru ca locuitorii din Moneasa și împrejurimi să vadă cât de mult îi pasă liderului democrat de problemele lor.
Moneasa a fost recent acoperită de un strat considerabil de zăpadă. Primarul Terentie Condea avea nevoie grabnică de ajutor, pentru a degaja drumurile blocate. A pus mâna pe telefon și a sunat în toate părțile, dar n-a găsit nici o mână întinsă.
“Drumul blocat e unul de interes județean, iar deszăpezirea lui trebuia asigurată de o societate aflată în relații contractuale cu Consiliul Județean. Am solicitat ajutor duminică dimineața, fiindcă șoseaua era impracticabilă, dar utilajele au ajuns la noi abia seara, după ora 18.”
Președintele PD Arad, Gheorghe Seculici, adept al celebrei zicale “Iarna nu-i ca vara”, ne arată încă o dată că de la vorbe la fapte e distanță ca de la cer la pământ. Se laudă că a rezolvat ca avioanele să zboare din nou între Arad și București, dar uită să se preocupe de necazurile muritorilor de rând, așa cum situația de la Moneasa a demonstrat-o. De fapt, cazul ilustrează perfect filosofia liberalo-democrată: îi ajutăm pe cei cu bani, iar “puturoșii” (termen folosit de Traian Băsescu pentru a descrie persoanele aflate în dificultate) să se descurce cum pot!
Atacul virulent pe care liberalii și democrații arădeni l-au îndreptat împotriva candidaților PSD+PUR reprezintă încă un semnal de alarmă. Arădenii ar trebui să înțeleagă că un județ nu poate fi susținut la București cu bășcălie, cu bancuri de mahala, cu zbierete prin săli de cultură. Acolo e nevoie de oameni care au demonstrat deja că le pasă de viitorul județului, oameni care au în spate realizări. Alegerea vă aparține!
(c. 797/2004)

STILCONFORT
Str. Steagului nr. 1, Tel/Fax: 278.833
• MOBILĂ LA COMANDĂ
• UȘI DE INTERIOR - 100 MODELE CU 85 EURO/buc.
Piața Spitalului Bl. 1D, Tel. 253.868
Calea Timișorii nr. 53, Tel. 278.820
B-dul Revoluției nr. 26-28, Tel. 338.244

Meditația zilei

> „În război, ca și în politică, momentul pierdut nu se mai întoarce."
>
> Napoleon Bonaparte

Calendar

Joi, 25 noiembrie

Astăzi, Soarele răsare la ora 7 și 43 minute și apune la ora 16 și 16 minute. Au trecut 329 de zile din acest an. Au mai rămas 37 de zile până în 2005.

Praznicul zilei: Biserica ortodoxă: Sf. Mare Mc. Ecaterina; Sf. Mare Mmc. Mercurie; **Biserica greco-catolică**: Ecaterina, Mercurie; **Biserica catolică:** Ecaterina de Alexandria

A venit barza!

La Arad: Bătrân Luca-Alexandru, Belean Vanessa-Soriana, Plastin Krisztina-Mercedes, Corcheș Miruna, Miculița Denis Adin, Dărău Flavia Nicoleta, Florian Ionela Adriana, Vancea Nicoleta-Karina, Luncanu Adriana, Cionca Samuel, Ursulescu Daniel-Florin

Actualitatea culturală

TEATRE

Joi, 25 noiembrie, ora 20, la sala Studio va fi prezentată piesa „33 de grade".

CONCERT

Filarmonica de Stat Arad prezintă azi, 25 noiembrie 2004, ora 19,00 la Sala Palatului Cultural concert Simfonic. Dirijor: Francesco de Massi. - Italia. Solist Alexandru Tomescu

În program: Gioacchino Rossini - Uvertura la Bărbierul din Sevilla; Max Bruch - Concertul în sol minor pentru vioară și orchestră op. 26, Johanes Brahms - Serenada în re major op. 11

CINEMATOGRAFE

DACIA (tel. 255.576): **Două pupeze albe (SUA):** Luni-joi, orele 11, 13, 15, 17, 19, 21

ADEVĂRUL
Cotidian independent Arad

Editor: S.C. ADEVĂRUL Arad S.R.L.
COD FISCAL R 1681938 ● COD SICOMEX 19.604 ● CERTIFICAT J 02/1886 / 31 X 1991 ● COD SIRUES 020956601 ● ISSN 1220 - 7489

Consiliul de administrație: președinte - **MIRCEA DORGOȘAN,** telefon 281802, 280625; **vicepreședinte - MIRCEA CONTRAȘ,** telefon 280854; **membri: LIZICA MIHUȚ**, telefon 280070, **ȘTEFAN TABUIA,** telefon 280854, **MIRCEA ȚÎȘCĂ**, telefon 280904.

Colegiul de redacție: ȘTEFAN TABUIA (redactor-șef), telefon **280854; MARCEL CANCIU** (șef secție foto), telefon **281701; ALEXANDRU CHEBELEU** (șef secție sport), telefon **281701; GABRIELA GROZA** (secretar general de redacție), telefon **280854; VASILE FILIP** (șef secție cultură-învățământ-tineret), telefon **280003; IOAN IERCAN** (șef secție politică), telefon **280943; TRISTAN MIHUȚA** (șef secție probleme sociale - investigații), telefon **281855; DORU SAVA** (șef secție economic), telefon **281738; NICOLAE OPREAN** (șef secție actualități), telefon **280003; MIRCEA ȚÎȘCĂ** (șef secție publicitate și difuzarea presei), telefon **280904; MIRCEA CONTRAȘ** (vicepreședinte al consiliului de administrație), telefon **280854; MIRCEA DORGOȘAN** (președinte al Consiliului de administrație), telefon **281802, 280625.**

Redacția și administrația: 310130 Arad, Bd. Revoluției nr. 81. Telefoane: SECRETARIAT - 281802, fax 280655, 280625; ADMINISTRAȚIE - CONTABILITATE - 281797; MICA PUBLICITATE - 210775; MAREA PUBLICITATE - 280904; CLUBUL PRESEI - 280989.

Tiparul executat la S.C. MEDIAGRAF S.A. ARAD, str. Feleacului F.N., telefon 250902, fax 250920

Adresa Internet http://adevarul.arad.ro

„Adevărul" vă ascultă

La telefonul dimineții, 280944, între orele 9,00-12,00

☎ **Petru Orădan**, domiciliat pe strada Dobrogei, ne semnalează că parcarea de la Sala Polivalentă este ocupată, de mai bine de jumătate de an, de patru autobuze vechi, înmatriculate în Harghita. **„Eu merg aproape zilnic la Polivalentă și nu am unde să-mi parchez mașina. Și nu sunt doar eu în această situație, ci mulți alți arădeni care frecventează Polivalenta. Cred că Primăria ar face bine să se implice în rezolvarea acestui aspect."**

Întrebat despre situația relatată de cetățeanul nemulțumit, primarul Gheorghe Falcă ne-a precizat că acele autobuze au fost identificate de mai multă vreme, dar a durat mai bine de două luni până a fost găsit proprietarul lor, care locuiește tocmai la Macea. **„La începutul acestei săptămâni, în urma somațiilor noastre, proprietarul și-a luat trei dintre cele patru autobuze. A mai rămas unul singur, care nu funcționează, urmând ca proprietarul să găsească, în scurt timp, o modalitate de a-l ridica"**, a precizat primarul.

Redactor de serviciu, S. A.

La telefonul după-amiezii, 280003, între orele 15,00 - 18,00

● **Miluța Ponea,** domiciliată în Arad, strada Măgurii, numărul 15, se plânge că, de circa două săptămâni, zona din fața casei unde locuiește dânsa este cufundată într-o beznă totală. **„Acum, în fața casei mele nu mai arde nici un bec. Sunând la uzina electrică, am fost plimbată pe la vreo trei numere de telefon, fără însă să fi rezolvat ceva..."**, spune ea.

Interesându-ne la Electrica, am aflat că de înlocuirea becurilor stradale ar trebuie să se ocupe Primăria Arad, în colaborare cu firma Elba. Pentru ca acest lucru să se întâmple este suficient, ne asigura o funcționară de la serviciul „deranjamente" al Electrică, ca petentul să sune la telefonul 0800.800.183, unde un roboț preia non-stop toate mesajele.

Redactor de serviciu, C. T.

Comenzi taxi

- ● ALFA PLUS 949; 349.349
- ● TAXI ALFA 22.88.88; 25.25.26; 0723-200.301; 0745-50.60.70
- ● TAXI ARAD 244.244; 274.444; 0722-755.440
- ● DIESEL STAR 212.222; 0722-361.011; 0745-645.645
- ● FAVORIT 280.000; 281.111; 0740-083.333; 0724-409.992
- ● EUROPA 275.555; 0723-677.555; 0744-828.163
- ● VALI DIESEL 280.705; 280.100
- ● MIRCO MILI 230.530; 230.730; 0740-152.828; 0723-062.366
- ● DELMAR 229.220
- ● TAXI VERBIȚĂ 0726.336.969; 0741.200.300; 944

Foto: Șt. Matyaș

Meteo

Vremea se va ameliora sub aspectul precipitațiilor. Cerul va fi variabil. Trecător va mai ninge slab. Vântul va sufla slab la moderat din nord-vest.

Temp. max.: 2 la 4°C
Temp. min.: - 2 la 0°C

Rețeta zilei Pâine la cuptor cu ou și lapte

Ai nevoie de: *8 felii de pâine, 4 ouă fierte tari, 1 pahar lapte, 100 g cașcaval, 2 cepe mari, sare, piper, margarină.*

Cum procedezi: Ungi o cratiță cu margarină și așezi feliile de pâine. Peste acestea torni laptele condimentat cu sare și piper. Apoi vei pune pe fiecare felie de pâine câte o jumătate de ou, apoi presari cașcavalul ras și ceapa călită în puțin ulei până devine aurie. Dai totul la cuptor până se rumenește. O servești simplă sau cu salată verde, sau murături!

Poftă bună!

CUR$UL VALUTAR

VALORI ÎNREGISTRATE IERI, 24 NOIEMBRIE 2004

Denumirea valutei	BNR	BCR		BRD		Banca Transilvania		Banca Românească		Banca Romexterra		Alpha Bank	
		C	V	C	V	C	V	C	V	C	V	C	V
Euro	39555	39000	39800	38970	39620	39100	39650	38900	39550	39000	39650	39000	39600
Dolar S.U.A.	30070	29800	30700	29690	30350	29900	30450	29661	30227	29660	30340	29700	30600
Forint	161	151	168	153	165	157	162	-	-	157	163	-	-

Horoscop

Joi, 25 noiembrie 2004

Berbec (21.03-20.04). Acasă primiți unele reproșuri legate de activitatea din ultima vreme.

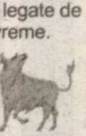

Taur (21.04-20.05). Un coleg de serviciu vă șicanează și acest lucru nu vă convine deloc.

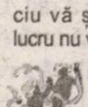

Gemeni (21.05-20.06). Vă este dor de o zi calmă, în care să meditați sau să vă ocupați doar de dvs.

Rac (21.06.-22.07). Partenerul dvs. de viață face totul pentru a vă atrage atenția și mai ales să vă intre în grații.

Leu (23.07-22.08). Vi s-a promis o primă despre care este posibil să aflați că va veni mai târziu. Primiți un cadou care vă aduce o mare bucurie.

Fecioara (23.08-22.09). Cineva vă pune bețe în roate și aveți de gând să ripostați pe măsură. Aveți nevoie de mai mult calm.

Balanța (23.09-22.10). Viața profesională va urma un nou curs dacă veți ști să puneți punctul pe „i". După-amiază faceți cumpărături, vă înnoiți garderoba și constatați că v-ați depășit bugetul.

Scorpion (23.10-21.11). Sunteți recalcitrant și s-ar putea ca acest lucru să vă afecteze viața de cuplu.

Săgetător (22.11-21.12). O persoană din anturaj vă bârfește, iar dvs. vă gândiți să răspundeți cu aceeași monedă. Succese financiare.

Capricorn (22.12-19.01). Vreți să ieșiți să vă plimbați, să uitați de toate. Ieșiți singur și lăsați baltă toate problemele.

Vărsător (20.01-20.02). Vă gândiți din ce în ce mai mult timp la o persoană de sex opus. Dacă sunteți căsătorit, ar trebui să fiți preocupat de alte lucruri.

Pești (21.02-20.03). Primiți un cadou din partea unui prieten. Problemele de la serviciu nu vă dau pace!

Utilitare

PIEȚE, TÂRGURI

Astăzi, este zi de piață agroalimentară la Curtici, Sebiș, Bata, Cermei, Zădăreni, Ghioroc, Săvârșin, Secusigiu, Sântana, Târnova, Zăbrani, Zerind. Tot astăzi au loc târguri săptămânale la Curtici, Sebiș, Cermei, Săvârșin, Secusigiu, Zerind.

Mâine, vineri, se desfășoară târguri săptămânale la Ineu, Șepreuș, Șimand.

PRIMĂRIA MUNICIPIULUI

Program de relații cu publicul (camera 5) luni-vineri între orele 8-20. Tel. 284.744, tel. centrală 281.850.

FARMACII DE SERVICIU

● Farmacia **REMEDIUM** Arad, B-dul Revoluției nr. 52-54. Program luni-vineri: 7,30-20,00; sâmbătă 8,00-14,00. Telefon 233.195. Eliberează medicamente compensate și gratuite.

● Farmacia **„ALEXANDRA"**, str. Tribunul Dobra, nr. 24 (stația tramvai Boul Roșu), tel. 282.062. Program luni-vineri: 7-22; sâmbăta: 8-18; duminica: 9-15. Eliberează medicamente compensate și gratuite.

● Farmacia **„OMNIAFARM"**, Calea Aurel Vlaicu, Bl. Z28, cu program zilnic de la orele 8,00-22,00. Telefon 271.724. Eliberează rețete gratuite și compensate.

● Farmacia **„LARIFARM"**, Calea Aurel Vlaicu Bl. Z24, eliberează medicamente compensate și gratuite. Orar: luni-duminică 7,00-23,00. Tel. 0257-246.622.

● Farmacia **MELISSA** - medicamente alopate și homeopate. Onorăm și rețete gratuite și compensate. Tel. 219.588, Micălaca, str. Abrud nr. 80, bl. 219. Orar: luni-vineri 8-20, sâmbăta 9-16.

● **Spitalul Clinic Județean Arad** are un nou număr de telefon: 0357407200

URGENȚE STOMATOLOGICE

Cabinetul de pe str. Crișan (în spate la Gionelli) are program non-stop. Telefon: 253794.

UROLOGIE

Cabinet urologie (în clădirea Policlinicii Municipale). Program zilnic, inclusiv sâmbăta, între orele 9-12, telefon 213036.

OFTALMOLOGIE

Cabinet Dr. Țurlea Magdalena, medic primar oftalmolog, oferă consultații oftalmologice, prescriere și prelucrare computerizată de ochelari, lentile de contact, ochelari de soare etc. Str. Miron Costin, bl. 9 (lângă „Casa Albă"), tel. 253.523.

DISPENSAR VETERINAR

● Dispensarul veterinar din Aradul Nou efectuează zilnic, orele 8-16 (sâmbăta 8-12 și duminica) examen trichineloscopic, vaccinări antirabice și sterilizări câini-pisici, însămânțări artificiale. Telefon 287.298.

● Dispensarul veterinar din Curtici: examen trichineloscopic, vaccinări, tratamente, consultații, la toate speciile de animale. Telefon 464.145.

ÎNTRERUPERI DE CURENT

Joi, 25 nov.: h 10-15: ISCIP Ceala, locuințe Dumbrava 1 și 2, S. C.Condor, St. Epurare, Indagrara, Utilități ZIV, CCIA-Expo, S. C. Anton Industry, S. C. General Beton; **h 8-14:** Bălcescu nr. 18; **h 8-15:** Vlaciu Bl. 11, 12, Y1, Y2

În județ: h 8-14: Minișul de Sus - total; Aldești - total; Luncșoara - p.; **9-15:** Chișineu-Criș, Înfrățirii, Gării, Argeșului, Păcii, Crișul Alb, Sovata, Crișana, Dragoș Vodă - p.

CITIRE APOMETRE

Joi, 25 nov.: Partizanilor, Gelu, Odobescu, Buciumului, G. Tocilescu, Romaniței, Păpădiei, Vărădie, Someșului, Câmpul Florilor, Trenului, Abatorului, Latină, Biruinței, Venus, I. Rațiu, Clujului fără soț,Condurașilor, Cuza Vodă, M. Mureșului, Ghica Vodă, Calvin, C. Gergely, E. Teodoroiu, P-ța Pompierilor, Transilvaniei, Sinaia, Șincai, Episcopiei, O. Goga, I. L. Caragiale, Horia, Cloșca, T. Ceontea (Marinarilor), P-ța Mică, O. Băncilă, A. Vlad (Răchitei), V. Milea, I. Vidu, Călugăreni, Andreescu, Dragalina, 1 Decembrie 1918 (Târnavelor), P-ța B. Margareta (P-ța Liceului), Gh. Lazăr, Tr. Dobra, P-ța Plevenei.

ADMINISTRAȚIA FINANȚELOR PUBLICE

Administrația Finanțelor Publice a municipiului Arad: Asistență contribuabili (impozitul pe venitul global) - telefon 280.633, 280.733, int. 198 (persoane fizice) și 125 (persoane juridice) între orele 8,00-12,00. Informații suplimentare la www.finantearad.ro

TELEFOANE DE URGENȚĂ
POMPIERI 981; 251.212
AMBULANȚĂ ARAD - 961 sau **251.313**
POLIȚIE: 955

Numărul de centrală telefonică al I. J. P. (Inspectoratul Județean de Poliție) Arad: 207.100

S. C. DISTRIGAZ-NORD S. A. TÂRGU MUREȘ

Sucursala de Distribuție a Gazelor Naturale Arad, Dispeceratul permanent tel: 218.928; 256.928

VERIFICARE METROLOGICĂ ȘI REPARAȚII CONTOARE APĂ: 255.274; 0723-343.976

DERANJAMENTE CURENT ELECTRIC 235.991

INFORMAȚII CFR 231.777

S. C. SALUBRITATE S. A. ARAD
Dispecerat între orele 7,00 - 19,00, tel.: 280.873

PROTECȚIA CONSUMATORULUI
B-dul Revoluției, nr. 50. Telefon: 257049

DIRECȚIA DE SĂNĂTATE PUBLICĂ - serviciul de permanență: 254.438

GARDA FINANCIARĂ
B-dul Revoluției nr. 79, telefon: 280971

INSPECTORATUL TERITORIAL DE MUNCĂ ARAD
Str. Episcopiei nr. 11-13, tel.: 211762, 211862, 257251

AGENȚIA JUDEȚEANĂ PENTRU OCUPAREA FORȚEI DE MUNCĂ
Str. Gheorghe Lazăr nr. 20, tel.: 281998, 211791

POLIȚIA DE FRONTIERĂ: tel.: 959

CORPUL GARDIENILOR PUBLICI: tel.: 280.557

POLARIS M HOLDING
M. Eminescu, Nr. 5
Tel. 0257.219.300
Fax.: 0257.368.677
www.polaris.ro
office@polaris.ro
www.polaris.ro
Împreună pentru un oras curat!
(c.37.2004)

Primari arădeni la București

Foto: V. Musca

Primarul Retter, mândru de pasul făcut spre Europa!

Cu ceva timp în urmă, vă informam despre cele 24 de proiecte depuse de consiliie locale și primăriile din județul Arad pentru obținerea de fonduri nerambursabile din partea Uniunii Europene. A fost de fapt o cursă la nivel național, cursă pe care județul nostru a încheiat-o în frunte, atâta timp cât nu mai puțin de opt proiecte au fost aprobate. Meritul este în primul rând al oficialităților din localitățile câștigătoare, care au alocat anumite sume din buget ca și cofinanțare, dar și al Serviciului de Integrare Europeană din cadrul Prefecturii, sau al reprezentantului Ministerului Integrării Europene în teritoriu, Radu Lazăr, prin popularizarea eficientă a proiectului.

Așadar, primăriile din Șiria, Hălmagiu și Socodor, consiliile locale din Ususău, Pâncota, Vladimirescu și Lipova, dar și Consiliul Județean Arad vor primi în total 160.000 de euro. Acești bani vor deservi în principal implementării unui sistem informatic pentru eficientizarea administrației publice locale. În cazul localităților Lipova, Ususău și Vladimirescu, fondurile sunt destinate așa-zisei „gospodăriri electronice a banilor publici", sau mai bine spus plata diferitelor taxe de către cetățeni prin intermediul internetului.

Premierea câștigătorilor va avea loc mâine, la București, motiv pentru care toți primarii localităților menționate și un reprezentat al Consiliului Județean Arad vor lua drumul Capitalei în această seară. După semnarea contractelor, fiecare își va primi partea cuvenită, urmând să înceapă modernizarea serviciilor, un pas necesar și important spre integrarea europeană.

Călin Mnerie

Iarna disponibilizează sute de arădeni

Pentru a asigura protecția socială a salariaților din societățile agricole, societățile comerciale de industrie alimentară și agricultură, activități de exploatare, îmbunătățiri funciare și construcții agricole și societăți comerciale producătoare de utilaje și piese de schimb pentru agricultură, zootehnie și industrie alimentară, care în perioada 1 noiembrie 2004 – 30 aprilie 2005 își reduc activitatea datorită condițiilor meteorologice nefavorabile, Nota comună a Ministerului Muncii, Solidarității Sociale și Familiei și a Ministerului Agriculturii, Pădurilor și Dezvoltării Rurale, prevede luarea unor măsuri care să asigure acordarea în mod operativ a indemnizației de șomaj prevazută de Legea 76/2002 privind sistemul asigurărilor pentru șomaj și stimularea ocupării forței de muncă cu modificările și completările ulterioare.

Conform acestei note, salariații disponibilizați pe perioada iernii beneficiază de indemnizație de șomaj, la nivelul județului Arad apreciindu-se că vor fi sute de persoane în acest caz, la fel cum s-a întâmplat în fiecare an. Întocmirea dosarelor pentru acordarea indemnizației de șomaj, vizarea lunară a carnetelor de șomer, precum și întocmirea documentelor de încetare a indemnizației de șomaj este asigurată de către AJOFM Arad împreună cu inspectorii de personal din societățile care disponibilizează.

Persoanele disponibilizate datorită condițiilor meteorologice nefavorabile pot urma cursuri de calificare sau recalificare, aceasta în baza solicitărilor societăților comerciale agricole care i-au disponibilizat conform Notei.

În perioada de întrerupere a activității datorită condițiilor meteorologice nefavorabile, societățile comerciale nu pot angaja pe posturile persoanelor disponibilizate și protejate in baza Notei comune, alte persoane indiferent de tipul contractului de muncă.

La expirarea perioadei pentru care au fost disponibilizate, societățile sunt obligate să reîncadreze în muncă persoanele disponibilizate. Odată reîncadrate, aceste persoane beneficiază până la sfârșitul perioadei pentru care erau îndreptățite să primească indemnizație de șomaj de o alocație reprezentând 30% din indemnizația de șomaj care li s-ar fi cuvenit.

C. M.

Cronica măruntă

● Nici acum, după exact trei luni de când cititorii noștri au sesizat timpii mari de așteptare la semafoarele din intersecția străzii Voinicilor cu zona 300, autoritățile n-au găsit cu cale să miște vreun deget. Ca atare, se impune o revenire (iată!) trimestrială asupra problemei, că poate așa se va face, în fine, ordine. Căci în intersecția cu pricina de dezordine este vorba, nu de altceva.

● La o primă vedere, s-ar putea crede că serviciile care au în grijă, toamnă de toamnă, toaletarea copacilor de pe marginea șoselelor județene și-au făcut datoria ca la carte. Pe ruta Arad - Ineu, de pildă, sub copaci zac sute de crengi aparent tăiate. La o privire mai atentă însă, se observă că respectivele ramuri au fost smulse (și nu tăiate) din copaci, de furtuna de vinerea trecută. Așadar, revenim și zicem că serviciile pomenite nu și-au făcut defel datoria, dacă nu de toaletare, nici măcar pe aceea de... adunare a crengilor rupte de vânt.

● Cele câteva veceuri publice din municipiu abia se pot folosi. Atât cel din fața cofetăriei „Libelula", cât și cel din spatele Teatrului, respectiv din Piața Mică, arată dezastruos. Mirosuri pestilențiale te izbesc încă de la intrare, iar în interioarele toaletelor nici pomeneală de respectarea celor mai elementare reguli de igienă. Păcat că toaleta, care reprezintă un soi de carte de vizită pentru orice casă, ne face să arătăm, ca municipiu, în halul acesta!

● Nagy Iosif este pasibil de o amendă cuprinsă între șapte sute mii lei și patruzeci milioane lei, deoarece, aflându-se în stare de ebrietate a provocat un scandal în fața restaurantului Transilvania.

● Rus Nicolae a fost sancționat de către gardienii publici cu o amendă de 150.000 lei. Aceasta i-a fost aplicată pentru depozitare de balast în fața imobilului fără a avea chitanță de la primărie.

● Barbu Angela din Pecica, Ban Ioan, Tîrșală Ion și Szarics Ștefan din Arad se vor gândi de două ori de acum încolo înainte să treacă pe spațiul verde. Aceștea au fost "atenționați„ cu cîte o amendă cuprinsă între 150.000 și 450.000 lei, de către gardienii publici.

● Pentru acte de comerț desfășurate fără respectarea prevederilor legale gardienii l-au amendat pe Bobică Mircea din Arad cu suma de 150.000 lei.

Studiu de fezabilitate pentru reabilitarea drumurilor

Patru artere din municipiu vor „înghiți" opt milioane de euro

Primarul Gheorghe Falcă a prezentat, ieri, în conferința de presă, studiul de fezabilitate pentru reabilitarea drumurilor din municipiu. Într-o primă fază, au fost cuprinse 62 de străzi a căror reabilitare ar costa 30 de milioane de euro, dar prioritare sunt doar patru artere principale pentru care municipalitatea solicită finanțare de opt milioane de euro de la Banca Europeană de Reconstrucție și Dezvoltare și Banca Europeană de Investiții. Cele patru artere considerate prioritare sunt Calea Iuliu Maniu, Calea Aurel Vlaicu, Calea Timișoarei și strada Andrei Șaguna, în urma analizei constatându-se că străzile menționate prezintă un grad de uzură foarte ridicat.

Termenii împrumutului nu sunt cunoscuți deocamdată, dar se vorbește despre o perioadă de grație cuprinsă între 3 și 5 ani și rambursare în 10-15 ani.

Pe lângă studiul de fezabilitate pentru reabilitarea străzilor, experții de la Banca Europeană au mai executat și un studiu de trafic, pe baza căruia se vor face propunerile pentru regândirea sistemului de parcare din municipiu.

„În studiul respectiv se prevede modernizarea intersecțiilor și în special a Pieței Podgoria, revederea întregului sistem de parcare începând de la reglementarea acestuia, amenajarea de noi locuri de parcare în zona centrală. Studiul mai relevă gradul mare de motorizarea și anume, în Arad există 300 de mașini la mia de locuitori", a precizat primarul.

Alegeri fără alcool

Conform Biroului Electoral Central, pentru stabilirea unor măsuri privitoare la desfășurarea alegerilor parlamentare și prezidențiale, primarul Gheorghe Falcă a dat o dispoziție „nonalcoolică."

Astfel, duminică, 28 noiembrie, între orele 7,00-21,00 se interzice comercializarea și consumul băuturilor alcoolice în localurile aflate la o distanță de până la 500 de metri de secțiile de votare. Dacă dispoziția nu va fi respectată, președinții secțiilor de votare au obligația să ia măsurile legale, iar refuzul de a se conforma constituie contravenție și se lasă cu sancțiuni.

Sorina Ambruș

Proiect privind sistemul de prognozare a inundațiilor

România lansează, prin intermediul companiei americane „Lockheed Martin", programul „Destructive Waters" (DESWAT) - privind sistemul de prognozare a inundațiilor - în valoare de 46 de milioane de USD. Programul este o **inițiativă** a Ministerului Român al Mediului și Gospodăririi Apelor (MMGA), **menită** să **consolideze** capacitatea de monitorizare a inundațiilor a Autorității Naționale de Gospodărire a Apelor (ANAR), precum și să **perfecționeze** capacitatea de modelare și prognozare a inundațiilor a Institutului Național de Hidrologie și Gospodărire a Apelor. În anul 2003, România a atribuit companiei „Lockheed Martin" un contract în valoare de 46 de milioane de USD, pentru **proiectarea, construirea și integrarea sistemului DESWAT în Sistemul Meteorologic Integrat Național al României** (SIMIN), dat în funcțiune în același an. Linia de finanțare fiind deschisă, Lockheed Martin va începe instalarea unui număr de peste **600 de stații hidrologice cu senzori, în 11 bazine hidrografice de pe întreg teritoriul României.** Astfel, Oficiul Național pentru Servicii Hidrologice va **identifica fenomenele care s-ar putea transforma în inundații** cu mai multă ușurință, trasmițând în timp util avertismentele și alertele hidrologice către autoritățile responsabile cu apărarea împotriva inundațiilor din România.

Sistemele integrate SIMIN și DESWAT sunt capabile să asigure o prognoză mai precisă și să avertizeze din timp asupra evenimentelor hidrologice grave, în așa fel încât cetățenii să poată fi avertizați din timp și să se reducă pagubele materiale.

Compania americană care va implementa în România acest **sistem de prognozare a inundațiilor** are 130.000 de angajați în întreaga lume, fiind implicată în special în cercetarea, proiectarea, dezvoltarea, producerea și integrarea de sisteme, produse și servicii tehnologice avansate.

Eugenia Pantea

La doi pași de UE

Stația feroviară arădeană ne face „reclamă" în Occident

Gara CFR Arad a ajuns să arate astăzi într-un hal aproape de nedescris. Dacă ar fi să spui ce te deranjează cel mai tare, nici n-ai ști cu ce să începi. Practic, intrând în incinta stației, ai senzația că ai pășit într-un loc ...al nimănui. De fapt, cred că cel mai ușor ar fi să enumerăm lucrurile care sunt în regulă în această unitate publică. Adică, faptul că ...gara există! Iar bieții călători au de unde să mai ia un tren, chiar dacă acesta trebuie așteptat în mizerie. Și mirosuri care îți paralizează simțul olfactiv. Dar mai ales frig. Păi nici n-ar putea fi altfel, cu o mulțime de geamuri sparte și cu halul în care au ajuns încăperile gării.

Ceea ce te dă însă efectiv „peste cap" este numărul de-a dreptul impresionant (de mare) al celor care își fac viața în catacombele feroviare arădene : așa numiții boschetari. Cine știe oare care este numărul lor real? „Roși" de frig, foame și...lipsa oricărei speranțe, (oare ei cum percep această noțiune ?!), aceștia au împânzit toate interioarele gării. În picioare, pe scaune , pe calorifere sau pur și simplu culcați pe jos. Duhnind a ce vrei și a ce nu vrei! Poți oare să ceri ceva de la un om care mănâncă aurolac în loc de mâncare!? Polițiștii feroviari spun că problema boschetarilor îi depășește, în sensul că, fără o politică clară de asanare socială a acestora, orice demers este inutil.

Am fi dorit, într-una din serile trecute, să stăm de vorbă și cu un reprezentant al SNCFR Arad, pentru a afla ce se întâmplă totuși cu stația arădeană. Nu de alta, dar poate am fi aflat și noi cum justifică feroviarii banii încasați pe bilete. Din păcate însă, oficiantul de la ghișeul „informații", ne-a spus că, la aceea oră (era undeva în jurul orei 19,00) nu mai este nimeni îndreptățit să ofere informații presei.

Vorbim întruna, aproape obsesiv, de Europa și intrarea în Uniunea Europeană. Păi, așa cum arată ea astăzi, stația CFR din Arad, nu se poate compara nici măcar cu o haltă din țările occidentale. Dacă ne gândim că gara arădeană este primul contact pe care îl au străinii cu noi, când intră în România, ne apucă (alte) dureri de cap...

Cosmin Trif

Cu pașaportul pot vota doar românii din străinătate

Cetățenii români cu drept de vot care au domiciliul în România își pot exercita dreptul de vot numai în cazul în care prezintă Biroului Electoral al secției de votare unul dintre actele de identitate prevăzute de lege, respectiv buletin de identitate, carte de identitate sau pașaport.

Hotărârea de interpretare a legii pentru alegerea Camerei Deputaților și a Senatului formulată de BEC prevede, de asemenea, că pașaportul simplu asigură exercitarea dreptului de vot pe teritoriul țării numai pentru cetățenii români domiciliați în străinătate.

Militarii în termen și elevii din academiile și școlile militare pot vota numai cu carnetul de serviciu militar, indiferent dacă votează la secțiile de lângă unitățile militare sau la alte secții de votare.

Daniel Albu

CANADA
Québec
Emigrare
Clădirea Inst. Proiectări - lângă Astoria
Bd Decebal 2 – 4
Tel 214 678
(c. 723/2004)

ROMANIA - GERMANIA
Zilnic
Pletl
Mari reduceri de prețuri!
Pletl
0257/561 377
0257/252 291
Închirieri autocare
Siguranta si confortul FAC DIFERENTA !
NOU!!! Heidelberg, Pforzeim, Munchen PRETURI PROMOTIONALE
(c.459/2004)

O ECONOMIE PUTERNICĂ ȘI MATURĂ

UN PROGRAM DE GUVERNARE A P.R.M. PENTRU ARĂDENI!

✔ Credem că o economie matură și puternică nu se poate constitui decât pe temeiul proprietății private și al mecanismelor economiei de piață.

✔ Credem ca agentul economic privat este cel mai important factor al progresului economic.

✔ Credem că viitorul României nu poate fi conceput decât într-o Europă Unită.

✔ Credem în virtuțile capitalismului popular, deschis atât către eficiența economică, cât și către sprijinirea celor săraci.

✔ Credem în principiul solidarității între clasele economice.

✔ Credem în alternanța politicilor economice de stânga și dreapta, în raport cu imperativele dezvoltării economice și protecției sociale.

✔ Credem în rolul Statului ca agent de redistribuire și gestionar al bunurilor publice.

✔ Credem că mecanismele economiei de piață pot fie reglate doar prin instrumentele Legii.

✔ Credem că o economie de piață funcțională nu poate fi edificată decât într-un mediu politic democratic, în care Drepturile Omului, Statul de Drept și separația puterilor în stat reprezintă principii constitutive și indeniabile.

✔ Credem că dezvoltarea economică a României se află deasupra intereselor politice.

EU CRED CĂ MERIT VOTUL DUMNEAVOASTRĂ PENTRU CĂ:

✔ Sunt fiu al Aradului. M-am născut la Chișineu-Criș, unde am fost o perioadă dascăl al liceului. Pornind de acolo am urcat treaptă cu treaptă, muncind, din zori până-n noapte, ca să ajung în vârf. M-a interesat totdeauna omul de lângă mine și am ajutat pe toată lumea în funcție de posibilități.

✔ Am clădit o universitate, care este pentru mine o familie mare, unde în ultimii ani mi-am petrecut aproape tot timpul. În cadrul acestei citadele își desfășoară activitatea peste 800 de cadre didactice, din care 250 sunt profesori sau conferențiari universitari. Învață aici peste 14 mii de studenți, iar de la înființare și până în prezent Universitatea de Vest "Vasile Goldiș" a dat 20.000 de intelectuali. Acestea sunt fapte.

✔ Sunt fondator al Spitalelor Clinice Arădene și al Centrului de Diagnostic genetic al cancerului mamar.

✔ Am obținut Statutul de Grădină Botanică Universitară a Parcului Dendrologic de la Macea.

✔ Recunosc că nu sunt perfect, sunt om și uneori mai greșesc și eu, dar cred că nu e *neapărat necesar să fii fără greș sau desăvârșit, ci mai degrabă să faci ceva în folosul altora, ceva care să le aducă bucurii.* Și eu asta am făcut. Am dovedit că-mi pasă de cei din jurul meu !

✔ Sunt un bun creștin. Sunt reprezentantul Parohiei Ortodoxe din Chișineu-Criș în Adunarea Eparhială și în Consiliul Eparhial al Episcopiei Aradului. Am făcut donații pentru Catedrala Episcopală, Biserica din Șega, Biserica din Sebiș, Biserica din Pădureni, Biserica din Criș și altele. Susțin la 300 de ani de la înființarea Episcopiei Aradului în 2006 - trecerea Episcopiei la rangul de Arhiepiscopie. „Creștinismul e arcul de boltă care unifică ramurile culturii, solidarizează conștiințele și astfel salvează progresul omenirii"- spunea preot prof.dr. Ilarion Felea. Respectând tradițiile confesionale, asemeni Partidul România Mare sunt, în debutul celui de-al treilea mileniu, adeptul și promotorul ecumenismului.

✔ În conformitate cu Legea 264/16 iunie 2004, publicată în Monitorul Oficial nr. 605/16 iunie 2004, art. 15 am calitatea de Academician al Academiei de Științe Medicale, primul titlu atribuit unui arădean în acest domeniu.

✔ Am o familie frumoasă care m-a susținut tot timpul: soția Dorina - cadru universitar, ginerele Adrian - de profesie inginer și fiica Coralia - de profesie medic hematolog.

✔ Sunt onest muncitor și drept. Tot ce am spus pot dovedi cu acte, cu fapte și cu miile de martori care de-a lungul anilor au beneficiat de sprijinul meu direct sau indirect.

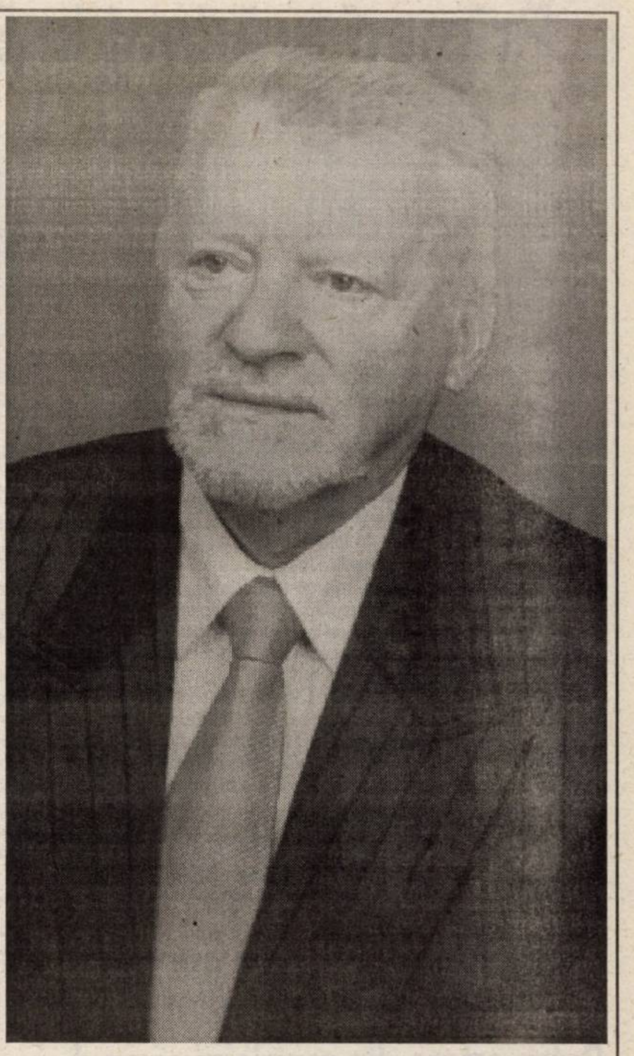

Hrană, căldură, medicamente, justiție

Votați PRM !

(3709223)

JOI, 25 NOIEMBRIE 2004

TVR 1

7,00 Jurnalul TVR
7,35 Info electoral
7,45 Agenția 2 fără un sfert
8,45 Desene animate
9,15 Corect!
9,30 Teleshopping
10,10 Profu' - s., rel.
11,00 Portul miracolelor - s., rel.
11,55 Stele ... cu 5 stele - rel.
12,50 Clubul de comedie - rel.
13,30 Desene animate
14,00 Jurnalul TVR
14,30 Teleshopping
15,00 Dincolo de hartă
15,30 Akzente
16,55 TVR în direct. Dialog cu telespectatorii
18,00 Portul miracolelor - s.
18,50 Info electoral
19,00 Jurnalul TVR * Sport * Meteo
20,00 Fotbal. Meci din Cupa UEFA: Steaua - Beșiktaș
22,15 Garantat 100%
23,15 Jurnalul TVR
23,45 Mata Hari - dramă, SUA, 1985
1,35 Cinci minute de cultură
1,45 Profu' - s.

TVR 2

7,00 Rebelii - s., rel.
7,50 Teleshopping
8,20 Steluțe pentru Europa-rel.
8,45 Auto club - rel.
9,15 Tonomatul DP2
10,30 Cinci minute de cultură
10,45 Ciucurencu. Poezia culorii - doc.
11,45 Mărturii - rel.
12,15 Zestrea românilor - rel.
12,45 Magazinul studiourilor teritoriale
13,45 Info electoral
14,00 Teleshopping
15,00 Împreună în Europa
16,00 Lecția de privit
16,30 Desene animate
17,00 Orizonturi sârbești (emisiune în lb. sârbă)
17,30 Pe viu (talkshow pe teme de actualitate)
18,00 Forum - Campanie electorală
18,50 Știri regionale
19,00 Rebelii - s.
20,00 Sabrina - s.
20,30 Maria Bonita - s.
21,30 Jurnalul TVR
22,00 Jurnalul Euronews
22,15 Info electoral
22,30 Dragul de Raymond - s.
23,00 Amazon - s.
0,05 Lecția de privit
0,35 Vedete... și vedeți!

PRO TV

6,00 Teo-rel.
7,00 Știrile Pro TV * Ce se întâmplă doctore?
9,05 Omul care aduce cartea
9,15 Tânăr și neliniștit - s., rel.
10,15 Te votezi la Pro TV!
12,15 ProMotor - rel.
13,00 Știrile Pro TV
13,45 Acuzată de iubire - dramă, SUA, 1993
16,00 Tânăr și neliniștit - s.
17,00 Știrile Pro TV
17,45 Teo
19,00 Știrile Pro TV * Sport * Vremea
20,15 O mamă perfectă - thriller, SUA, 1997
22,20 La bloc (AP)
23,00 Știrile Pro TV
23,45 Camarazi de război - s.
1,15 Marcă înregistrată
2,00 Știrile Pro TV
3,00 O mamă perfectă - f. rel.
4,30 Acuzată de iubire - f. rel.

TV ACASĂ

6,00 Pădurea blestemată - s., rel.
7,30 Ciocolată cu piper - s., rel.
8,30 De 3 x femeie - rel.
9,50 5' shopping - rel.
10,15 Prizoniera - s., rel.
11,30 Extravaganta Anastasia - s., rel.
12,30 Perla, cărările iubirii - s.
14,15 Pisica sălbatică - s. (AP)
15,30 Pădurea blestemată - s
17,20 Rețeta de Acasă
17,30 Poveștiri adevărate
17,55 Vremea de Acasă
18,00 Înger rebel - s. (AP)
20,00 Prizoniera - s. (AP)
21,00 Îndrăgostește-mă de tine! (AP)
22,30 Ciocolată cu piper - s. (AP)
23,30 5' shopping
23,40 Extravaganta Anastasia - s.
1,00 Perla, cărările iubirii - s., rel.
2,30 Poveștiri adevărate - rel.
3,00 Îndrăgostește-mă - rel.
4,25 5' shopping - rel.

HBO

8,00 Clockstoppers - comedie, 2002
9,35 Povești de război - dramă, 2003 (AP)
11,05 Cinema, cinema, cinema
11,35 Mândrie și prejudecată - comedie, 2003
13,25 Suflete pierdute în Atlantida - dramă, 2001 (12)
15,10 Rugrats la Paris - animație, SUA, 2000
16,35 Prima dragoste - dragoste, 2002 (AP)
18,20 Clockstoppers - comedie, 2002
20,00 Iubire interzisă - dramă, Estonia-SUA, 1999
21,50 Cadillac-ul negru - thriller, 2002 (12)
23,25 Blade 2 - acțiune, 2002 (16)
1,20 Stand by Me - dramă, 1989 (12)

PRIMA TV

7,00 Teleshopping
7,30 Dragoste și putere - s., rel.
8,00 Prima dimineața
10,50 ANDOgrafia zilei
10,55 Clip art
11,00 Roseanne - s.
11,30 Monica show - rel.
11,30 Bani la greu
13,25 Pet Show - rel.
13,50 Teleshopping
14,20 Alegeri 2004 - Pariul european
15,20 Focus
16,20 Trăsniți în NATO - s., rel.
16,50 Kensky Show
18,00 Focus
19,00 Monica show (AP)
20,00 Copiii spun lucruri trăsnite
21,00 Vino, mamă, să mă vezi!
22,00 Trăsniți în NATO - s.
22,30 Focus plus
23,00 Alegeri 2004 - Pariul european
0,00 Suflete pereche - dragoste, SUA, 2000
2,15 Focus - rel.
3,00 Clubul de noapte

ANTENA 1-TV ARAD

6,30 În gura presei - rel.
7,00 Observator
7,30 Știri Arad
8,00 Canalul de știri
10,00 În gura presei - rel.
11,00 Comedia animalelor
11,30 Concurs interactiv
12,30 În gura presei - rel.
13,00 Observator
13,45 Occident - comedie, România, 2002
16,00 Observator
16,25 Știri TVA
16,35 Observator
16,45 9595 Te învață ce să faci
17,45 Vivere - A trăi cu pasiune - s.
18,55 Meteo
19,00 Observator * Meteo
19,56 Publicitate
20,15 Ciao Darwin!
22,15 Observator
22,45 Știri TVA
23,00 Studioul electoral
0,00 În gura presei cu Mircea Badea
0,30 Comedia animalelor - rel.
1,00 Concurs interactiv
2,00 Incredibil, dar adevărat
3,00 Ciao Darwin! - rel.
4,30 Vivere - s., rel.
5,30 9595 - Te învață ce să faci -rel.

RCS

9,00 Știrile RCS 2 - rel.
9,45 Tradiții și folclor - cultural
10,30 Aflați la datorie - film
12,00 Știrile RCS 1 - rel.
12,45 Emisiune în lb. sârbă/germană - rel.
13,15 Mistere, farmece, miracole - doc.
13,30 La paralela 60 - s.
14,30 Părinți și copii - rel.
14,45 Videoclipuri
15,00 Știrile RCS 2 - rel.
15,45 Joia populară
17,00 Emisiune în lb. maghiară - minorități
18,00 Știrile RCS 1
18,45 Neon Rider - s.
19,30 Sport Safari - doc.
20,00 Studio electoral - politic
21,00 Amintiri din anul 1982 - doc.
22,00 Știrile RCS 2
22,45 Videoclipuri
23,45 Forțele speciale de elită - doc.
0,00 Știrile RCS 1 - rel.
0,45 Închiderea programului

B1 TV

7,00 Viața dimineața; 10,00 Documentar; 11,00 Showbiz - doc.; 11,50 Calendar ecumenic - rel.; 12,00 Știri; 12,30 Teleshopping; 13,00 Fan X; 14,00 Teleshopping 14,30 Paranormal - doc.; 15,00 Teleshopping; 15,30 Mașina de vise - rel.; 17,30 Caleidoscop japonez; 17,50 Jet Set.; 18,00 Știrile naționale; 19,00 Euromaxx - doc.; 19,50 Jet Set.; 20,00 Teen Choice Awards 2003; 22,00 Ediția de seară; 22,30 Nașul; 0,00 Știrile naționale - rel.; 1,00 Teen Choice Awards - rel.; 2,25 Nașul - rel.; 3,40 Chat TV

TV SPORT

9,00 Știri din lumea sportului; 9,30 Fotbal. Selecțiuni din programele de sport ale Chelsea TV; 11,00 Selecțiuni din programele de sport ale Manchester United TV; 13,00 Fotbal din Divizia B (înregistrare); 15,00 Handbal-înreg.; 16,30 Manchester United TV; 17,00 Handbal (înregistrare); 18,30 Știri din lumea sportului; 19,00 Fotbal. Copa Sudamericană. Finala - primul tur; 22,15 TV Sport Special, cu Vali Moraru și Dorin Chioțea; 23,30 Știri

Redacția Adevărul nu își asumă răspunderea pentru modificările ulterioare intervenite în programele TV

NATIONAL TV

7,00 7-12 Național Live; 12,00 24 ore Headlines; 12,10 Naționala de bere; 13,00 Teleshopping; 14,30 Fotbal în sală: România - Cipru; 16,00 24 ore Headlines; 16,10 Candidații.ro; **17,00 Sclava Isaura** - s.; 17,45 Naționala de bere; 18,45 Sport la Național TV; 19,00 24 de ore; 19,30 Sport la Național TV; 19,45 Țara lu Papură Vouă; 20,00 Zi-le de la mine. Cu Adrian Minune; 21,00 Miezul problemei electorale; 22,00 24 de ore Headlines; **22,10 Vacanță cu familia** - comedie, SUA, 1995 (12); 0,00 Național la miezul nopții; **0,30 Foamea** - s.

REALITATEA

6,00 Emisiunea de dimineață; 10,00 Realitatea de la 10; 10,45 Tu decizi!; 11,00 Realitatea de la 11; 11,15 100%; 12,00 Realitatea de la 12; 12,45 Tu decizi!; 13,15 Dinescu-rel.; 14,00 Realitatea de la 14; 14,45 Tu decizi!; 15,15 Realitatea medicală; 16,00 Realitatea de la 16; 17,15 Audiența în direct; 18,00 Realitatea de la 18; 19,00 Realitatea de la 19; 19,15 Tu decizi!; 20,00 Realitatea de la 20; 20,15 100%; 21,00 Realitatea de la 21; 22,15 Dinescu; 23,00 Realitatea de la 23; 23,15 Leul greu; 0,00 Realitatea de la 00

PRO CINEMA

6,00 Apropo TV; **14,00 Pokemon** - s., rel.; 14,55 ProMotor; **15,00 Hercule, călătorii legendare** - s., rel; 15,55 ProMotor; **16,00 Monk** - s., rel.; **17,00 Seinfeld** - s., rel.; **18,00 Hercule, călătorii legendare** - s.; 18,55 ProMotor; **19,00 Pokemon** - s.; **20,00 Seinfeld** - s. (AP); **21,00 Omul invizibil** - s. (12); **22,00 Monk** - s.; **23,00 Între două lumi** - s. (12); **0,00 Omul invizibil** - s., rel.; 0,55 ProMotor; **1,00 Între două lumi** - s., rel.; **2,00 Cei mai frumoși ani** - s.

LIA ARDELEAN SPUNE CĂ UMANIȘTII SUNT CONSECVENȚI:

„Uniunea Națională PSD+PUR are ca prioritate sprijinirea micilor întreprinzători”

- Doamnă Lia Ardelean, de ce nu a mers PUR singur în alegeri și a ales Uniunea cu PSD?

- Partidul Umanist din România a dovedit la alegerile locale că este o forță politică importantă, în plină ascensiune, atât în județ cât și în țară. PUR s-a consacrat deja ca o formațiune care promovează producerea bunăstării prin sprijinirea afacerilor cinstite. La Arad am obținut peste 5% din opțiunile electoratului și, datorită soluțiilor viabile pe care le-am propus atunci și le susținem în continuare, sunt convinsă că popularitatea noastră continuă să crească vertiginos. Noi am ales o cale echilibrată și onestă, am promis doar ceea ce se poate realiza, de aceea creșterea noastră electorală este mai puțin spectaculoasă, dar trainică, durabilă. Semnalele din teritoriu sunt excelente, pentru că preocuparea noastră de a consolida clasa de mijloc a prins foarte bine. Totuși, am lăsat orgoliile la o parte pentru interesul general. Am ales să constituim împreună cu PSD o Uniune capabilă să guverneze țara într-un moment dificil. Acestea sunt partidele responsabile și echilibrate capabile să ducă la bun sfârșit cel mai dificil mandat de până acum, mandatul integrării europene. Nu este timp pentru experimente, pentru șovăieli și pentru demagogie ieftină.

- Care sunt atuurile umaniștilor în Uniunea PSD+PUR?

- În primul rând, calitatea oamenilor. Am promovat mereu persoane competente, oneste, decente, cu simțul datoriei. Rezultatul s-a văzut la alegerile locale, unde am obținut două posturi de consilieri județeni, pentru mine și Mircea Purcaru. Colegii mei din județ au obținut primării importante și posturi de viceprimar, în peste 20% din primăriile județului, la luptă cu partidele care astăzi se dau importante. Avem 9 primari, 9 viceprimari și 79 de consilieri locali care sunt deja foarte apreciați pentru activitatea din primele luni de mandat, ceea ce nu se poate spune despre cei care în continuare fac doar campanie electorală în loc să fie preocupați de problemele comunității. Am rezistat tentației de a ne da în spectacol, de a fi demagogi și am propus soluții realiste. Sunt apoi ideile extrem de benefice propuse de specialiștii noștri. Din numeroasele idei pe care le promovăm mă voi opri doar la inițiativele de a reduce fiscalitatea pe profitul reinvestit și impozitele pe salarii. În continuare, sprijinul pentru Intreprinderile Mici și Mijlocii va fi centrul preocupărilor noastre – am introdus în programul de guvernare al Uniunii PSD+PUR acest punct distinct ca o prioritate.

- De ce credeți că veți fi un bun deputat?

Cornelia (Lia) Ardelean

- Am demonstrat până acum că am capacitatea de a conduce și de a lua decizii. Conduc de 12 ani o societate comercială și de 9 ani un partid. Cu ambele am pornit de la zero și acum toți arădenii le cunosc. Știu ce trebuie făcut pentru județ, pentru a crea bunăstare în casele arădenilor. Sunt femeie și de aceea sunt sensibilă la problemele celor în dificultate. Am un fiu de 19 ani și cunosc frământările și problemele tinerilor. Nu merg în Parlament ca să bâjbâi, nici să mă îmbogățesc, ci să reprezint cu demnitate și pricepere Aradul.

(C.797/2004)

România are nevoie de un președinte care își iubește familia,
care respectă tradiția românească și care prețuiește valorile creștine.
PSD+PUR
(C.797/2004)

BOGDAN CANTARAGIU - DEPUTAT

VOTEAZĂ
ADEVĂRATA SCHIMBARE

Date personale:
- **Data nașterii: 14.03.1972**

Studii:
- **Facultatea de Științe Economice**
- **Facultatea de Inginerie Mecanică**
- **2 masterate aferente profesiilor**

Experiență:
- **Administrație publică**
- **Finanțe publice**
- **Manager în cadrul unei companii cu profil construcții**

MESAJ CĂTRE ARĂDENI:

Astăzi, suntem cu toții cetățeni ai României. Mâine, printr-o guvernare înțeleaptă, cu ajutorul lui Dumnezeu, sperăm o guvernare PRM, vom fi marea familie a Europei. În ceea ce mă privește sunt acasă la mine fie la București, fie la Iași sau Cluj și, cu atât mai mult mă consider acasă la mine, aici, la Arad. Fac parte din marea familie a României, din marea familie a Aradului. Pentru mine, Aradul este tot o capitală a României. Aradul este pentru mine capitala Marii Uniri. Doresc ca Aradul să devină o Capitală a Vestului României.

Prin prestația mea în Parlament voi susține următoarele:

- *Municipiul Arad va deveni Municipiu de rang I*
- *Județul Arad va fi clasat în primele 10 județe ale României la toate capitolele (social economic - cultural)*
- *Vom amenaja cel mai mare Ștrand Stațiune în Arad, pe râul Mureș*
- *Vom crea locuri de muncă pentru toți tinerii absolvenți din liceele și universitățile arădene*
- *În perioada 2004-2008 toți tinerii angajați vor fi retribuiți cu un salariu european minim 400 Euro*
- *Înființarea unei Facultăți de Construcții și Urbanism în cadrul Universității de Vest „Vasile Goldiș" din Arad*
- *Recuperarea pentru Arad a tuturor instituțiilor descentralizate pierdute în favoarea județelor Timiș și Bihor (Centru Meteo, Schela de petrol, Direcția Silvică, Poșta, Direcția Poliției de Frontieră s.a.)*
- *Eradicarea corupției și a crimei organizate din toate instituțiile descentralizate ale Aradului*
- *Nu voi permite amplasarea nici unui monument anti-românesc, iar Statuia Libertății din Arad o vom expedia în Ungaria*
- *Combaterea sărăciei prin creșterea nivelului de viață al arădenilor*
- *Vom intra în Europa, nu ca slugi, ci cu demnitatea și mândria Arădenilor*

„VOM FI IARĂȘI CE AM FOST ȘI MAI MULT DECÂT ATÂT"!

AȘA SĂ NE AJUTE DUMNEZEU!

VADIM
PREȘEDINTE
ÎN EUROPA, CU DEMNITATE.
PRM

O echipă pentru Arad
O echipă pentru România

(c.801/2004)

În urma unui proiect Phare de 50.000 euro

Copiii rromi din Comlăuș învață într-o clădire nouă

Membri ai administrației publice locale, cadre didactice și reprezentanți de la Inspectoratul Școlar Județean au participat zilele trecute la inaugurarea noului corp al grădiniței ce aparține de Școala Generală nr. 2 din Sântana.

Într-un cadru festiv, oficialitățile locale și județene au rostit alocuțiuni, manifestându-și satisfacția legată de această realizare în urma căreia 120 de „grădinari", majoritatea de etnie rromă, se vor putea juca și învăța în săli de clasă nou-nouțe. Tot cu această ocazie, proaspeții „locatari" ai clădirii au înfruntat frigul de afară, prezentând un program artistic, după care a fost oficiată slujba de inaugurare a imobilului.

Moment festiv pentru „grădinarii" din Comlăuș

Grădinița din Comlăuș a fost construită din temelii în primăvara acestui an, ca urmare a beneficierii de un fond de 50.000 euro, în cadrul unui proiect Phare cu focalizare pe etnia rromă. **„În același proiect au mai fost cuprinse alte patru școli din județ - Curtici, Țipari, Șiria și Pecica - iar suma totală a achizițiilor s-a ridicat la 500.000 de euro. Deși fiecare județ a depus astfel de cereri pentru finanțare, doar 10 dintre acestea au fost aprobate,"** spune d-na **Maria Luta**, inspector de proiecte și integrare europeană la Inspectoratul Școlar Județean Arad.

Pentru Sântana, noua reușită nu este o premieră. Aceeași instituție de învățământ a mai câștigat în urmă cu doi ani o finanțare de peste 60.000 de euro de la Banca Mondială, iar banii au fost folosiți pentru reconstruirea școlii unde învață o mare parte a copiilor de etnie rromă din localitate.

Dan Roman

Anchetă socio-demografică în cadrul asiguraților CAS

Casa Județeană de Asigurări de Sănătate a demarat de curând un amplu proiect de analiză și evaluare a sistemului de asigurări de sănătate. **Obiectul principal al proiectului constă în identificarea căilor de creștere a performanței sistemului în perspectiva integrării europene.**

În acțiune au fost implicați 10 inspectori CAS care au efectuat o anchetă sociologică în rândul a 156 de subiecți. **„La nivelul județului, construcția eșantionului s-a realizat în funcție de indicatorii socio demografici, iar criteriile de selecție au fost vârsta, domiciliul, furnizori de servicii medicale, lucrători din sistemul asigurărilor sau parteneri din sistemul de sănătate. Opiniile fiecărui subiect, stabilite în baza unui chestionar, vor constitui suportul raportului final de cercetare, iar concluziile și direcțiile de acțiune a CNAS vor fi aduse la cunoștința publicului în perioada imediat următoare"**, precizează d-na Chifan.

Rezultatul anchetei va fi punct de referință pentru identificarea unor soluții ce se impun în fundamentarea unor decizii în cadrul strategiei CNAS pentru următorii cinci ani.

M. Popescu

Invitație la drumeție

Sub genericul „Veniți cu noi!" iubitorii de drumeție sunt invitați sâmbătă, 27 noiembrie 2004, într-o excursie pe traseul: Bârzava - Cioaca Popii (467 m) - creasta principală - cabana Debela Gora (557 m) - creasta Conopului - Conop în lungime de 16 km.

Plecarea din Arad se face sâmbătă cu trenul de la ora 8,05 până la Bârzava, iar întoarcerea la ora 18,47. Conducător de grup: Cernat Bianca și Rusu Vasile. Cheltuieli de transport: 80.000 lei.

Având în vedere că a nins în zonă, vă rugăm să aduceți echipament de iarnă și bidon pentru apă. Întâlnirea participanților cu grupul are loc sâmbătă cu 30 minute înainte de plecarea trenului, în fața stației CFR Arad.

Asociația turistică „Veniți cu noi!" - Arad

Dincolo de zid

Accente

Nici nu știu bine încotro ar trebui să privesc, ca să ieșim o clipă din prezent și să ne dăm seama ce am fost cu doar 15 ani în urmă. Să privim doar în urmă, mi s-ar părea prea simplist. Am putea privi, dimpotrivă, spre ziua de mâine. Închipuiți-vă că, dacă nu va da vreo mare belea peste noi, dacă nu ne vom bate singuri cuie în talpă, peste doi, doar doi ani, vom intra în Uniunea Europeană. Asta înseamnă că Revelionul 2006/2007 va însemna „lăsarea la vatră" a vameșilor de la granițele cu Ungaria și Bulgaria. Că vor cădea frontierele. Vrei să dai o fugă până la Viena, la un concert al Operei, vrei să dai o raită prin fosta capitală a Imperiului ori vrei să-ți faci un hatâr și să bei o bere la „Prater", te urci în mașină, faci plinul la o stație și valea! Până la Viena nu te mai oprește nici un vameș, nici un polițist de frontieră. Ai uitat pașaportul acasă, nici o problemă!

Interesantă și greu de crezut, până de curând, nu?, această perspectivă apropiată, de a nu avea granițe spre Occident, de a nu cere voie nimănui să plece din țară, de a nu face cerere la Pașapoarte, ca apoi Securitatea să-ți taie elanul și să nu-ți aprobe viza fiindcă nu ești „de încredere" ori de-al lor, sau mai încoace, de a cere chemare de la cunoscuți, de a sta pe la cozi interminabile la ambasade. Iar dacă ai fost norocos să obții viza, aveai altă strângere de inimă, doar gândindu-te la umilința de a fi tratat, la granițe, ca un ins cu totul aparte față de tot ceea ce era „european", de la ungur la englez. Tras totdeauna deoparte, căutat ca de păduchi, interogat ca odinioară, la Secu', bântuit de spaima că te-ar putea întoarce din drum. De toate acestea ne vom vedea scăpați în prima zi a anului 2007. Pentru noi, va fi o cădere a zidului Berlinului sui generis. Vom fi, în sfârșit, ai Europei, iar Europa ne va recunoaște ca membru al familiei sale. Aici am ajuns, în această zi, când întâmplător e 25 noiembrie 2004, adică o zi oarecare. Am parcurs drum lung, nu?

Să nu mai privim spre mâine și să ne întoarcem spre anii '80? La ce bun? Mulți știm ce-a fost și cum a fost. Cei tineri își amintesc vag acei ani, iar cei foarte tineri sunt din ce în ce mai puțin interesați de „epoca de aur". Nimic nefiresc. Așa ar trebui, așa trebuie să privim și noi - spre ziua de mâine. Trecutul e tristețe, e poate și nostalgie, măcar după anii tinereții noastre, dacă nu pentru altceva. Eu unul, aștept cu nerăbdare Revelionul 2007, ca să pot spune că în Europa sunt acasă, la noi. Cu 16 revelioane în urmă, ascultându-l pe tovarășul Ceaușescu urându-ne câte cele, nici prin cap nu ne trecea cât de aproape era ziua în care „zidul" va cădea definitiv. Ei bine, iată-ne la doi pași de acea zi!

Accente

Tristan Mihuța

DA Avem nevoie de ei!

Ioțcu Petru Nicolae
37 de ani, economist. Este căsătorit, are doi copii.
„O țară bogată începe cu pământurile ei. Satul românesc trebuie să iasă din sărăcie”

Cristian Stragea
36 de ani, medic. Este căsătorit, are un copil.
„Sistemul sanitar e bolnav, iar vindecarea răului trebuie să înceapă de la rădăcină”

Ei merg în Parlament pentru voi! Sunt tineri, cinstiți, dornici de muncă. Merg să susțină **agricultura**, să pună bazele unei **educații solide** a viitoarei generații, să îmbunătățească **mediul de afaceri**, să atragă **investiții pentru sănătate**, să pună punct foamei și mizeriei în care se zbate **vârsta a treia**!

VOTAȚI CU OCHII DESCHIȘI !

Vasil Mihaela Adriana
38 de ani, ingineră. Este căsătorită, are doi copii.
„Toți copiii și tinerii trebuie să învețe în școli lucruri folositoare în viață, dar și o meserie pentru viitor”

Gheorghiof Titu Nicolae
60 de ani, avocat. Este căsătorit, are un copil.
„Țara este cuprinsă de corupție, de interese de grup, care vor face din România cerșetoarea Europei. E timpul să oprim corupția”

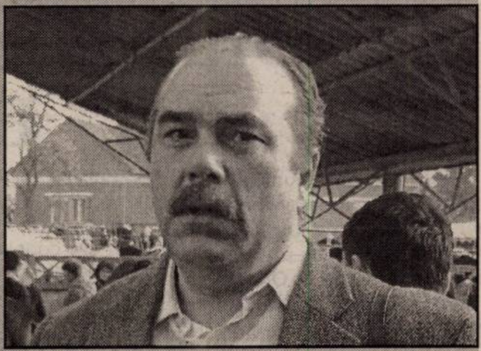

Calimente Mihăiță
52 de ani, economist. Este căsătorit, are un copil.
„Trebuie să-i susținem pe cei care investesc și dezvoltă afacerile. Ei sunt cei care pot să creeze noile locuri de muncă”

Igaș Traian Constantin
36 de ani, jurist. Este căsătorit, are un copil.
„Cine nu are bătrâni să-și cumpere. În 2004, în România se moare de foame… și este absolut inacceptabil!”

D.A. E timpul Dreptății, e vremea Adevărului!

În pagina 9, citește și te minunează cât de buni sunt candidații LOR

(c. 796/2004)

Universitatea „Aurel Vlaicu” perfecționează personal didactic în psihopedagogie specială

Universitatea „Aurel Vlaicu” din Arad prin Departamentul pentru Pregătirea Personalului Didactic își extinde aria de preocupări spre formare și perfecționarea cadrelor didactice din învățământul preuniversitar, oferind celor interesați, un nou **curs postuniversitar de perfecționare și psihopedagogie specialâ având acreditarea Ministerului Educației și Cercetării.**

Planul de învățământ conține disciplinele: **Psihopedagogia copiilor cu cerințe educaționale speciale** (Oligofreno-psihopedagogia, Tiflo-psihopedagogia, Logopedie, etc); **Didactica psihopedagogiei speciale.**

Numărul total de credite este 30. Cursul se întinde pe o durată de 112 ore (cursuri și seminarii).

Se pot înscrie cadre didactice care nu au parcurs modulul de psihopedagogie specială în timpul formării inițiale.

La terminarea modulului se va elibera un „Certificat de absolvire a cursului postuniversitar de perfecționare”.

Informații suplimentare se pot obține de la secretariatul Departamentului pentru Pregătirea Personalului Didactic, zilnic, la telefon 0257/283010 / int. 18.

Rector,
Prof. unir. dr. Lizica Mihuț

Ca reprezentant al Organizației pentru Drepturile Omului

Generalul (r) Nicolae Spiroiu investighează „cazul” Bădălan

☛ (Urmare din pagina 1)

Astăzi și mâine probabil sper că voi sta de vorbă cu toți cei pe care îi am pe listă. De aici voi merge la Oradea și apoi la București pentru a întocmi nota de constatări”, ne-a explicat pe îndelete generalul Spiroiu scopul prezenței la Arad.

Domnia sa a mai ținut să precizeze că în acele zile, 21 și 22 decembrie, generalul Bădălan era doar șeful grupei operative aflată la Arad și nu avea puterea de a da ordine, ci doar de a transmite ordinele eșalonului superior și de a supraveghea îndeplinirea lor. În ce ne privește, îl vom contacta pe gen. Spiroiu atunci când vor fi trase concluziile investigației care sperăm că vor reflecta măcar atât cât se poate, adevărul acelor zile. De asemenea, vom discuta și cu amiralul Cico Dumitrescu, care, conform unor surse, va fi prezent la Arad, ca reprezentant al Președinției României, tot în „cazul” Bădălan.

Partidul Noua Generație

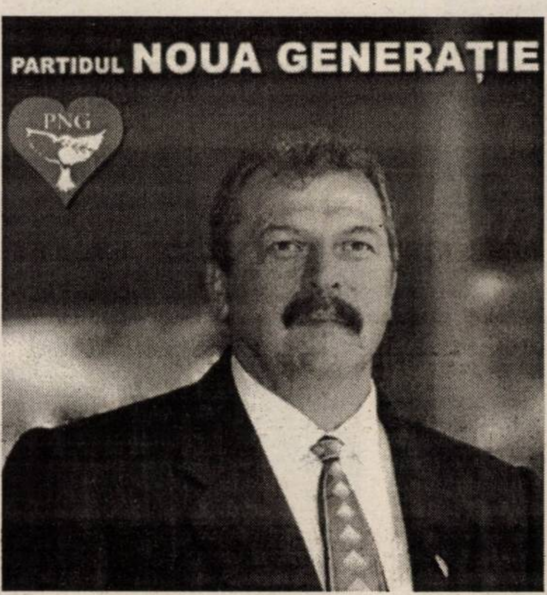

Unică a fost performanța Stelei de a fi campioana Europei, la cluburi, dar unică a fost și performanța arădeanului nostru Helmut Duckadam care a intrat în Cartea recordurilor, cu patru penalty-uri apărate din tot atâtea executate. Atunci, fiecare ne-am bucurat, fiecare am fost mândri de el. Acum, Duckadam ne cere, într-un fel, să ne aducem aminte cât l-am prețuit. E prea mult? Nu. Atunci, haideți, dragi arădeni, să-i dăm votul nostru eroului de la Sevilla! Îl merită.

Votați Helmut Duckadam!

(c. 0788135)

Guvernul suplimentează fondurile pentru achiziționarea de doze de vaccin antigripal

Guvernul a aprobat ieri suplimentarea cu 20 miliarde lei a bugetului Ministerului Sănătății pe anul 2004 în vederea achiziționării a 200.000 de doze de vaccin antigripal.

Ministerul Sănătății a achiziționat, inițial, un număr de 200.000 de doze de vaccin antigripal, însă, ca urmare a numeroaselor solicitări primite de la direcțiile județene de sănătate publică, s-a decis o suplimentare de 200.000 de astfel de doze.

Informatizarea cazierului judiciar

Instituțiile din sistemul național de ordine publică, siguranță națională și justiție vor avea acces, în mod operativ, la cazierul judiciar, după ce bazele de date care există în prezent vor fi transferate pe suport magnetic.

Guvernul a aprobat miercuri o hotărâre privind organizarea și funcționarea Sistemului național de evidență informatizată a cazierului judiciar, sistem conceput într-o structură complexă, care va permite atât gestionarea unor baze de date multiple, cât și interconectarea și accesul simultan la aceste date. Sistemul va cuprinde cazierul judiciar, precum și amprentele persoanelor aflate în evidență.

Inspectoratul General al Poliției trebuie să-și transfere arhiva în format electronic în termen de 24 de luni de la intrarea în exploatare a sistemului.

În urma unui accident de circulație

Șiria a rămas fără curent, cablu TV și telefonie

Un accident de circulație ce s-a produs ieri dimineață la intrarea în Șiria a lăsat comuna fără curent, cablu TV și telefonie. **Florinel Daniel Piroș,** în vârstă de 37 de ani, din Șiria, conducea autoturismul Dacia 1300, cu numărul de înmatriculare AR-02-BRL. Într-un moment de neatenție, din cauza vitezei neadecvate la condițiile meteorologice - șoseaua fiind acoperită cu polei - șoferul a pierdut controlul volanului, autoturismul a derapat și s-a izbit într-un stâlp de pe marginea șoselei, după care s-a răsturnat în șanț. Stâlpul a fost smuls din pământ și rupt.

În vehicul se afla soția acestuia și un copil. Din fericire nici unul nu a fost grav rănit. Doar femeia a suferit lezuini ușoare și a fost transportată la spital.

Speriați de accident au fost și cei ce locuiau în vecinătate. Oamenii au ieșit din case după ce au auzit o bubuitură puternică și brusc, li s-a întrerupt energia electrică și cablul TV. **„Când am ieșit din casă am văzut o flacără, sântei și foarte mult fum. M-am speriat foarte tare că nu am știut ce s-a întâmplat”**, a spus o femeie. Localnicii spun că în această curbă s-au produs foarte multe accidente.

Utilitățile comunei au fost rezolvate în câteva ore, după masă localnicii beneficiind deja și de curent și de cablu și de telefonie: **„Au venit lucrătorii de la regia furnizoare de energie electrică cu o macara și au montat alt stâlp în locul celui rupt”**, a declarat primarul comunei - **Valentin Bot.**

Nadia Bodran
Foto: M. Szegö

Leul, vara

☛ (Urmare din pagina 1)

Cum obiectivul cel mai important al unei bănci centrale este încrederea în moneda națională și cum aceasta a fost alungată de devalorizare, BNR a lansat săptămâna trecută campania națională de mediatizare a tăierii zerourilor lipite de inflație de coada leului. Bancherii au denumit operația denominare și va avea loc la 1 iulie 2005. Patru argumente au fost invocate de guvernatorul Mugur Isărescu în favoarea tăierii cozii: marcarea încheierii unui ciclu inflaționist și intrarea într-o perioadă de stabilitate, exprimarea prețurilor la niveluri nominale uzuale în UE, simplificarea trecerii la euro deoarece leul greu, din plastic va avea dimensiunea bancnotelor europene și în fine ușurarea operațiunilor bancare. Dintre toate, cea mai importantă miză a leului greu este de departe marcarea finalului coșmarului inflaționist. La care poate să contribuie într-o anumită măsură și factorul psihologic: înainte să cheltuiești leul se va putea cumpăra cu banul.

Denominarea va duce moneda națională la un raport rezonabil față de euro. În nici o țară vest europeană înainte de trecerea la moneda unică nu exista un nivel de 1 la 40.000 între euro și moneda națională cum se întâmplă acum în România. Că nu este vorba de stabilizare cum cred unii în legătură cu trecerea la leul greu este limpede. Stabilizarea presupune confiscare, cu alte cuvinte doar o anumită sumă de bani se putea schimba pe „bani noi”. Dar nu cred că fantomele stabilizărilor din ’47 ori ’52 îi sperie pe oameni, cât tentația rotunjirilor prețurilor pentru care afișarea simultană a prețului vechi alături de cel nou, o lungă perioadă înainte de apariția efectivă a leului greu, nu este o metodă suficientă. În fond, rotunjirile se pot face și înainte de 1 martie. Și aproape sigur se vor face întrucât în primul trimestru al anului viitor se așteaptă un nou puseu inflaționist determinat de creșterea tarifelor la utilități. Probabil cocoașa inflației ar fi fost și mai mare dacă banca centrală n-ar fi luat decizia de a lăsa leul să se întărească în raport cu euro. Un alt pericol al trezirii la realitate poate rezulta din tentația, de înțeles de a compara leul din 2005 cu cel din 1989. Când plata lefurilor se va face în lei grei, salariul mediu va fi de circa 600 lei. Sigur, leul greu va avea acoperire în bunuri și servicii, va fi altfel decât leul socialist, dar asta nu va îndulci realitatea că puterea de cumpărare a salariului este încă extrem de mică. Pentru că oricât de greu ar fi leul el nu poate fi mai tare decât este economia care-l susține.

La urma urmei și politica monetară își are limitele ei. Ea poate întări leul, poate spori încrederea în el și poate tempera așteptările inflaționiste, dar nu poate înlocui politicile dure față de datornici, restructurarea și privatizarea fără de care tăierea zerourilor nu valorează nimic. Leul tare nu înseamnă altceva decât o economie tare.

Din ciclul „Oameni cu care se afișează PSD!”

Azi, mâine și-ncă o scurtă vreme: Dănuț

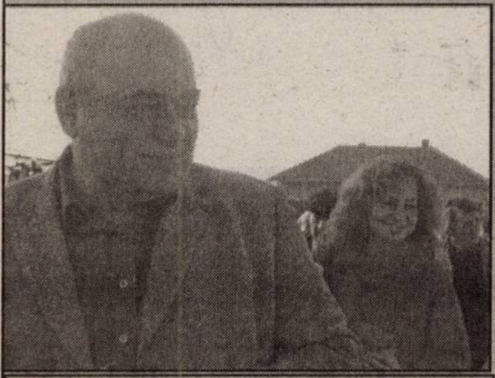

Dănuț + Lia, sau PSD ± 2%

După cum ne-a obișnuit în ultimii patru ani stimabilul nea Văcă, Senatul este un fel de loc liniștit, cu multă verdeață, loc luminat, unde nici suspinare nu e, nici bătaie de cap. Soooooomn, cât cuprinde, băi, tată! Un fel de Rai pentru tot felul de îngerași.

Ei bine, îngerașul primaș al pesedeului arădean pentru Seant este Dan Vasile Ungureanu – Dănuț, pentru mulți cunoscuți, Dan lu' PIPI, pentru și mai mulți, chiar necunoscuți. Nu știm dacă va zbura sau nu, dar e clar că va fi foarte treaz. Nu de grija, că nu-l fu...rtunează pe el grija asta, când are altele pe aripioare. Bunăoară, încercând să-și imite șeful suprem, s-a apucat de „achiziționat abuziv imobile în Arad” – așa, cică, scrie la dosarul de la PNA Timiș, dosar care încă zace în așteptarea rezultatelor. De la alegeri, nu de la cercetări, care par a fi terminate, totuși...

Așadar, de va ieși cu imunitate majoritară, frați arădeni, Dănuț va rămâne, bine mersi, îngeraș în camera superioară de odihnă din Parlament. Eeeeee, dar dacă DA, atunci e mai greu să ne pronunțăm unde va fi îngeraș...

Ce zice Iliescu despre Arogantu'

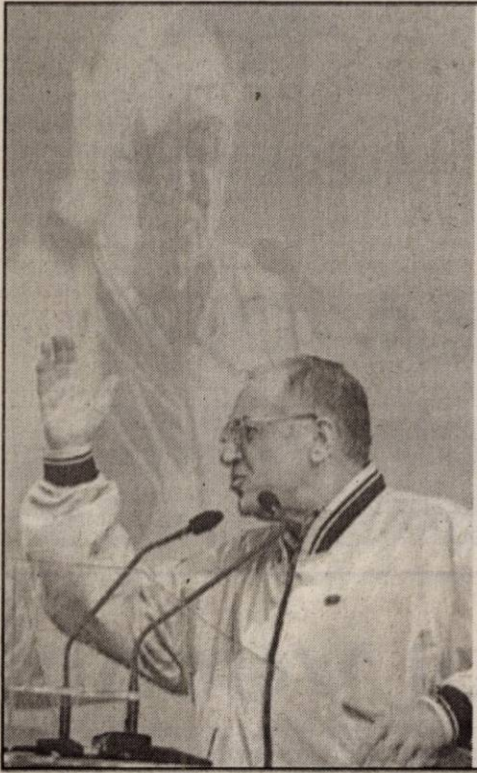

Avocatu' poporului, despre Arogantu' poporului

- **“Cred ca a gresit, ca s-a lasat prins in plasa anumitor jocuri. Cred ca aceasta reactie a fost neinspirata, nepotrivita, intempestiva, trebuia sa fie mai ponderat din acest punct de vedere. S-a referit si la diferenta de varsta. Cineva imi spunea: «domnule, diferenta dintre voi este nu varsta, ci felul in care conjugati verbul a avea». „N-am inteles deloc toata aceasta pledoarie. Aici intervine orgoliul si aroganta. Suna a repros in exprimarea sa, de ce presedintele isi permite sa se pronunte in anumite probleme. Asta nu mi-a placut. Nu stiu la ce i-a slujit aceasta provocare. Un presedinte trebuie sa fie un superavocat al poporului. As vrea sa-l vad pe presedintele Nastase, cand va fi presedintele tarii, in aceasta postura de superavocat al poporului. Nu inteleg de ce a folosit tonul acesta de repros. Poate sa fie o nota de invidie“**
(28.02.2003, Cotidianul)

La alegeri cu grăbire...

- **“Cred că acolo s-a grăbit din acest punct de vedere (n.r. - alegerile anticipate) şi s-a lăsat încântat de faptul că nu are contraopinenți în cadrul Delegației Permanente. Si ăsta e un lucru care trebuie să dea de gândit. De ce nu a avut contraopinenți. Deci toți au fost de acord imediat, în momentul în care Adrian Năstase n-a mai fost de acord, de asemenea au fost toți de acord şi asta nu e bine”**
(28.02.2003. România liberă)

- **"Ciocoi, aroganti, cretini, nesatui, hoti! Ati distrus partidul! PSD nu mai e vazut ca un partid de stanga. Partidul a fost confiscat de Guvern. Ati dus o politica de partid-bloc, v-ati indepartat de oameni"**
(Romania libera, 06.07.2004)

Povara trecutului:

- **“Deocamdată sunt trecutul PSD”**
(28.02.2003, România liberă)

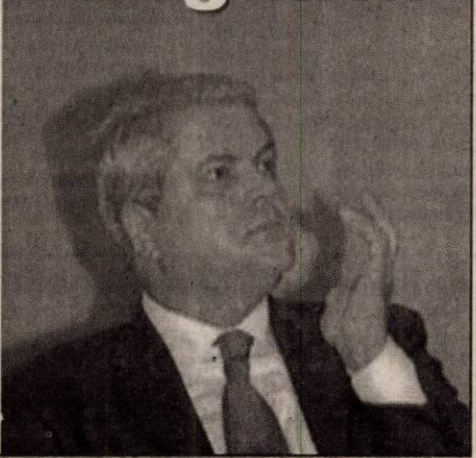

Adrian, arogantu`!

- **“Pe oamenii care au o anumită notă de aroganță, până la urmă viața îi învață să se alinieze. Asta i se reproşează lui, o anumită aroganță”**
(05.02.2002, Cotidianul)

- **“Anumite note de orgoliu răbufnesc şi asta nu e bine”**
(28.02.2003, România liberă)

- **“Îi recomand să fie mai temperat”. “Se putea abține”**
(28.02.2003. România liberă)

- **"Ei, asta a vrut să fie puțin în băşcălie: că eu i-am spus, şi între patru ochi, şi în public, că se manifestă cam arogant câteodată. Ironia e o calitate, dar uneori sunt probleme serioase care nu cu ironie se rezolvă, si nici cu băşcălie, ci cu seriozitate"**
(28.02.2003. România liberă)

- **“I-am făcut nişte recomandări amicale să coboare cu picioarele pe pământ”**
(09.03.2002, România liberă)

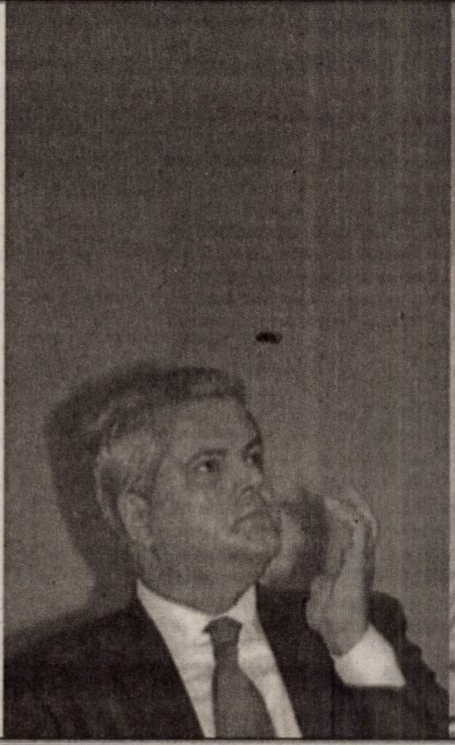

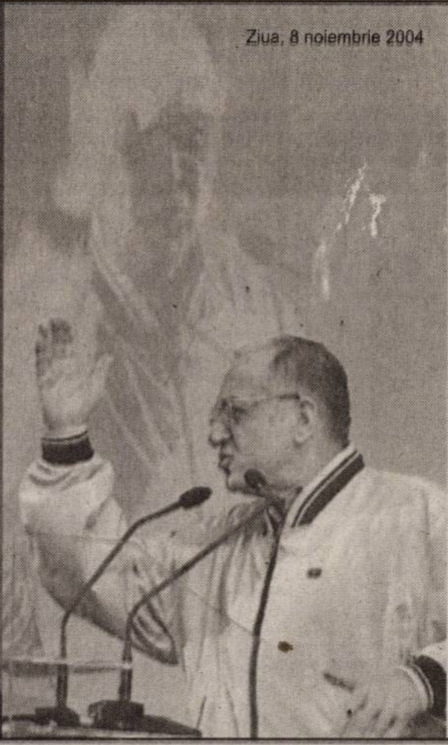

Ziua, 8 noiembrie 2004

Cotroceni - odihnă binemeritată!

- **"Cred că manifestă şi semne de oboseală. Cam devreme. E de înțeles. Meseria de premier e cam obositoare"**
(28.02.2003. România liberă)

Prea arogant pentru o Preşedinție aşa de mică!

- **“In mod firesc, ar urma, conform evolutiei politice a partidului si a oamenilor sai, Nastase sa fie candidatul la presedintie al partidului. S-ar putea sa nu fie interesat. Unora li se pare functia de presedinte cam prea onorifica si cu prea putine puteri”**
(30.11.2002, Evenimentul Zilei)

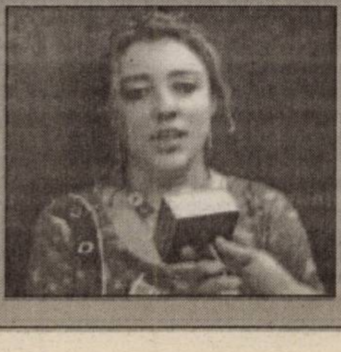

De sub poala popii, la cameră

Alexandra Braica este domnișoară...ăăăăă, ...este doamnă...ăăăăăă, este candidatăăăăă. La cameră. A deputaților cameră, ăi-hăi!, desigur (oare se scrie cu majusculă?). Doar că, sărăcuța nu are încredere în calitățile sale. De politicianăăăăi-hăi.

Așa că, candidata s-a gândit (un pic!) și s-a decis să-și caute norocul și viitorul sub poala popii. Mă rog, o spovedanie social-democrată de centru-centru (poate și de stânga), o interogație mai lăcrămată (mă rog, jilavă, dacă nu chiar umedă) și-o tăcere profundă cât un mandat (mă rog, presărat cu oftaturi). Până la urmă a aflat ceva sigur: are toate calitățile ca să intre la cameră. Mă rog, chiar și a deputaților.

Apropo, v-am spus că e blondă?

(c. 796/2004)

Note de lectură

Literatură fantastică pentru copii

• Pădurile Amuțite •

Recent, literatura fantastică pentru copii s-a îmbogățit cu încă un titlu: **„Pădurile Amuțite"**, carte ce se adresează tinerilor adolescenți de până la 17 ani. Însuși eroul principal, Lief, are 17 ani când începe aventura vieții sale.

Împlinind un legământ făcut de tatăl său înainte ca el să se fi născut, Lief pornește într-o importantă misiune pentru a da de urma celor șapte nestemate aparținând Centurii magice a Deltorei. Centura este singura care poate salva regatul de sub tirania Stăpânului Întunericului, care, cu numai câteva luni înainte de nașterea lui Lief, invadase Deltora, supunându-i pe locuitorii ei și transformându-i în sclavi cu ajutorul vrăjitoriei și a temuților Oșteni Cenușii aflați în slujba sa.

Nestematele - un ametist, un topaz, un diamant, un rubin, un opal, un lapislazuli și un smarald - au fost furate pentru a-i deschide calea Stăpânului Întunericului de a contopi regatul Deltorei. Acum ele zac ascunse pe tot cuprinsul Deltorei în locuri în care domnesc întunericul și teroarea. Adevăratul moștenitor al tronului va putea fi găsit numai atunci când toate nestematele vor reîntregi Centura magică a Deltorei.

În mare secret, ghidându-se numai după harta veche desenată de mână, Lief, însoțit de un singur tovarăș de drum, Barda - pe vremuri străjer al palatului din Del - pornește la drum în prima misiune: o aventură animată la tot pasul de primejdii, magie și mistere nebănuite.

Vor reuși cei doi eroi să găsească prima nestemată magică și să-și ducă la bun sfârșit cea dintâi misiune a lor în Pădurile Amuțite? Pentru a afla răspunsul citiți cartea din fascinanta serie Deltora Quest și veți avea, de asemenea, șansa de a câștiga premii substanțiale constând în bani, cărți și postere Deltora Quest, participând la concursul de la sfârșitul cărții întâi - Pădurile Amuțite - organizat de editura Kondyli, care a publicat această carte.

EMILY RODDA
Pădurile Amuțite
DELTORA QUEST

• Lacul Plângerii •

Lief a pornit la drum însoțit de un singur tovarăș de drum - Barda. Între timp, li s-au alăturat Jasmine, o fată orfană rebelă, de aceeași vârstă cu Lief, pe care cei doi au întâlnit-o în prima lor misiune în Pădurile Amuțite. În întunericul acestora, cei trei au descoperit miraculoasele puteri vindecătoare ale nectarului dat de Crinii Vieții și au reușit să găsească prima nestemată - topazul auriu.

Însă regatul lor va putea fi eliberat de sub puterile necurate ale Stăpânului Întunericului doar atunci când cele șapte nestemate vor fi redate Centurii. Pentru a găsi cea de-a doua nestemată, cei trei eroi trebuie să străbată un tărâm aflat sub stăpânirea teribilei vrăjitoare Thaegan. Drumul lor va fi animat de trădare, înșelătorii și nenumărate pericole, iar la capătul lui vor fi nevoiți să-l înfrunte pe hidosul paznic de lângă Lacul Plângerii, asupra căruia fusese aruncată o veche vrajă.

Citiți cea de-a doua carte din fascinanta serie Deltora Quest pentru a afla dacă cea de-a doua nestemată magică a fost găsită și veți avea, de asemenea, șansa de a câștiga premii substanțiale constând în bani, cărți gratuite și postere Deltora Quest, participând la concursul de la sfârșitul cărții a doua - Lacul Plângerii - organizat de editura Kondyli.

Concursul se desfășoară până pe data de 15 februarie 2005, iar numele câștigătorilor vor fi imortalizate pe o pagină specială, dedicată în întregime numai lor, în cartea a patra din seria Deltora Quest, **Nisipurile Mișcătoare**.

Deltora Quest reprezintă seria de cărți fantastice cu un succes fenomenal în Australia și pe celelalte continente ale lumii, cu apariții constante în topul listelor best-seller internaționale, alături de Harry Potter și alte cărți populare aparținând genului „fantasy".

Deltora Quest a fost vândută până acum în peste 5 milioane de exemplare și s-a tradus în 20 de limbi.

Avem nevoie de ecologiști!
VOTAȚI
ECOLOGIȘTII
P.E.R.
ALEGE VIAȚA!
Ing. OPREA IOAN
Deputat pentru ARAD
(0789156)

În fine, autoritățile locale s-au mobilizat:

Începe renovarea Teatrului Vechi!

O veste a făcut să renască speranțele celor cărora le pasă de ce se întâmplă cu Aradul și cu monumentele sale: Teatrul Vechi va fi renovat! Starea actuală deplorabilă în care se află unul din cele mai vechi teatre din țară a fost deplânsă în presă și de către oamenii de cultură de nenumărate ori, fără rezultat. Se pare însă că, odată conflictele asupra proprietății stinse, municipalitatea a decis că trebuie să facă ceva pentru Teatrul Vechi. Și a început prin a aloca 1 miliard de lei pentru expertiză și studiul de fezabilitate, etape premergătoare obligatorii în vederea elaborării unui proiect de renovare.

„Este responsabilitatea noastră", afirmă viceprimarul Bognar

„De mult stă acest teatru într-o situație care nu-ne onorează, ținând cont de faptul că este al doilea teatru din țară, după cel din Sibiu, construit în 1788, care a fost deja renovat", a spus viceprimarul **Levente Bognar**. **„Așadar este responsabilitatea noastră să rezolvăm cât mai repede această problemă"**, a adăugat viceprimarul. Ce se va întâmpla după ce se va realiza studiul de fezabilitate?, l-am întrebat pe Levente Bognar. **„Suntem în câteva parteneriate deja și există proiecte europene la care trebuie să ne gândim, pentru a accesa fonduri. Desigur și contribuția locală e semnificativă, fiind un monument de importanță pentru orașul nostru"**. Teatrul Vechi, alături de Casa Hirschl, figurează în Monitorul Oficial 646 bis, din 16 iulie 2004, pe lista monumentelor istorice care trebuie protejate. Dacă de pe hârtie se va trece la fapte, atunci într-adevăr protejarea monumentelor nu este doar demagogie.

Strălucirea unui teatru

Teatrul Vechi are un trecut încărcat de strălucire. Pe strada Gh. Lazăr nr. 1-3 din Arad, comerciantul Iacob Hirschl a construit, în curtea casei lui, un teatru. La 4 mai 1817 edificiul era terminat, iar la finele aceluiași an se dădeau aici primele reprezentații. Se pare că primul spectacol a fost montarea austriacă „Cenușăreasa". Au urcat apoi pe scena acestui teatru trupe germane și austriece, dar au fost și spectacole în limba română. În august 1868, trupa Teatrului Național din București a susținut două spectacole la Teatrul Vechi. Din trupa condusă de Mihail Pascaly făcea parte și Mihai Eminescu, în calitate de sufleur. Clădirea a funcționat ca teatru orășenesc până în 1874, când s-a inaugurat noul teatru, cel de acum. După această dată, la Teatrul Vechi au jucat doar trupe de amatori. În 1907, sala este transformată - i se mărește capacitatea - și i se schimbă destinația. Aici va funcționa, până în anul 1967, cinematograful Urania. **Și decăderea...**

Însă epoca de glorie a Teatrului Vechi din Arad se încheie. Din anii '70, a fost lăsat în paragină și de atunci se degradează continuu. Orice încercare de a-l renova a fost sortită eșecului. Despre istoria tulbure a Teatrului Vechi ne-a vorbit **Ovidiu Balint,** directorul Casei de Cultură a Municipiului, care din 1998 are sediul aici. „În anii '80 s-a încercat chiar dărâmarea Teatrului Vechi, pentru a se construi în loc un bloc. Au intervenit atunci la Ministerul Culturii Ovidiu Cornea, Horia Medeleanu și George Manea și teatrul a fost salvat", spune Ovidiu Balint. După aceea a fost prima tentativă de renovare, de pe urma căreia Teatrul Vechi s-a ales cu cabinele tehnice de sus și cu podul de metal. Lucrările au fost abandonate.

După '90, clădirea a revenit în atenția autorităților și în 1993, Consiliul Județean Arad comandă un proiect de renovare. Realizat de arhitectul Șerban Gubovici, proiectul era unul ambițios, în intenție fiind un complex cultural, nu un simplu teatru: curtea interioară acoperită, mansardarea întregului complex, utilizarea subsolului. Un alt proiect este comandat, de data aceasta arhitectului Liviu Gligor, însă acesta nu se finalizează. În 1995, Primăria evacuează locuințele pentru a pune în practică ideea de complex cultural. Între timp, încep procesele între Consiliul Local și Consiliul Județean, având ca obiect proprietatea asupra imobilului, litigiu care se stinge abia în 2002. În 1998, când Casa de Cultură a Municipiului își ia în primire sediul din Casa Hirschl, se renovează încăperile de la etajul I al Casei Hirschl și se reface acoperișul Teatrului Vechi. Deși planurile de renovare din '93 au eșuat, oamenii de cultură arădeni nu abandonează ideea și, în 1999, o delegație formată din Florin Didilescu, Onisim Colta, Mihai Popovici și Șerban Gubovici se deplasează la Brno (Cehia) pentru a studia un monument similar cu Teatrul Vechi și Casa Hirschl, care a fost excepțional refuncționalizat și renovat.

Din 1997 până în prezent, încep să se piardă sume colosale care erau destinate renovării Teatrului Vechi, pentru că nu era clarificată situația juridică a clădirii. Prin asociația culturală vienezo-arădeană Musikforum Europa, se obține promisiunea de la Ministerul Culturii din Austria pentru 300 000 euro, bani care s-au pierdut. În anul 2000, Centrul Cultural de Integrare Europeană câștigă o altă finanțare, de data aceasta din fonduri PHARE, în valoare de 62 500 euro. Din pricina litigiilor, și acești bani se pierd.

Când părea că apele s-au mai limpezit - adică în 2002 când Consiliul Județean renunță la procesele asupra proprietății imobilului - apare primul revendicator. În 2003, apare al doilea. Procesele se țin lanț până în vara lui 2004, când revendicatorul renunță la Teatrul Vechi și pierde și Casa Hirschl. Ca atare, CLM Arad alocă suma de 1 miliard de lei pentru primele lucrări în vederea renovării Teatrului Vechi. Cu toate că monumentul este într-o stare de avansată degradare, pentru a sensibiliza autoritățile și pentru a oferi un spațiu cultural alternativ, în 2002 Casa de Cultură a Municipiului a refăcut sala funcțională - prin montarea de gradene, de podele false, igienizare. De atunci aici se produc evenimente culturale - spectacole, concerte, lansări de carte.

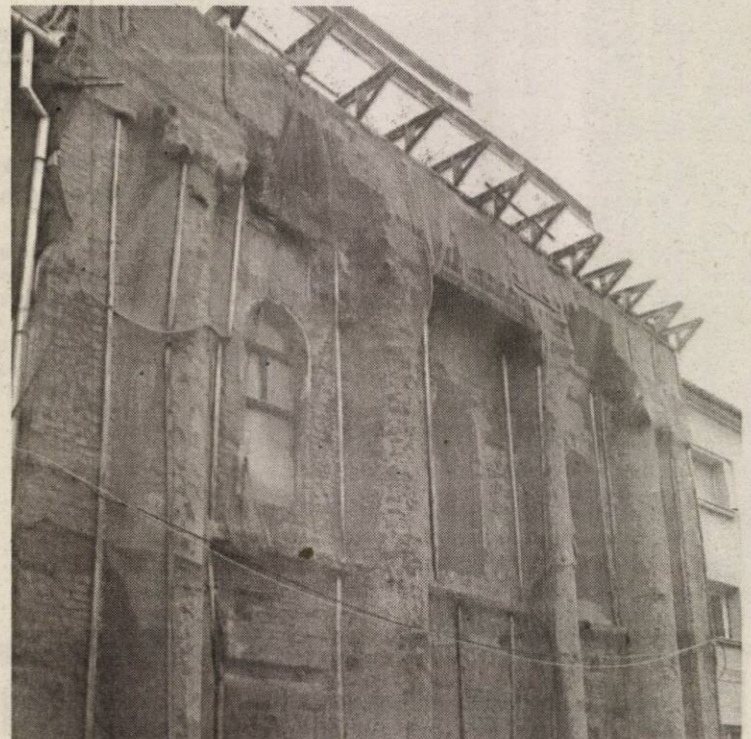
Foto: M. Szego

Cătălina Latu

Primim spre publicare

Dragi colegi dascăli,

Ați citit mesajul d-lui prof. univ. Andrei Marga. Ați recepționat intenția dânsului de a redeveni ministru și a bulversa încă o dată învățământul preuniversitar pentru „a-și experimenta gândirea pedagogică" prin restructurarea întregului sistem de valori tradiționale.

Vă rugăm să vă amintiți:

- **manuliada** (și de ce a plecat din M.Ed.C. d-nul secretar de stat Fronescu);
- **greva îndelungată din februarie 1999** când după toate certurile deschise cu ministrul de finanțe nu a reușit să ridice salariile noastre nici măcar cu 20% cât am solicitat atunci, ci cu 6%:
- **reducerile masive de personal didactic, didactic auxiliar și nedidactic** la toate nivelele;
- **trecerea reparațiilor din școli** la Consiliile locale, în 1996 și a **investițiilor** în 1999 și **risipirea banilor;**
- toate **programele școlare** au fost schimbate de mai multe ori.

Nu vă cerem mai multe amintiri din 1996-2000.

Acum, ni se adresează ca unor copii cu nevoi educative speciale. Noi „i-am apreciat prestația" între 1996 - 2000.

Judecați cu înțelepciunea ardeleanului, pe termen lung. Copiii se joacă cu focul și nu văd consecințele jocului. Noi nu avem dreptul să ne jucăm cu destinul copiilor și al națiunii noastre.

Să-l lăsăm deci pe d-nul prof. Andrei Marga să-și reverse experimentele asupra celor naivi, care cred că părinții pot decide programele școlare pentru copii. Noi nu-l mai credem că este capabil să aducă în stare de normalitate și echilibru învățământul românesc după ce l-a prăbușit, iar pe noi ne-a lăsat cu buzunarele goale și pe unii, pe drumuri. De ce nu ne-a dat salarii și programe europene atunci? E SIMPLU SĂ PROMIȚI.

Noi, dragi colegi, vă rugăm să vă reamintiți ce am făcut împreună și vă solicităm ca împreună să redevenim ce trebuie să fim în îndeplinirea misiunii noastre sacre și să aducem normalitatea, stabilitatea și lumina în învățământ.

Asociația Profesorilor
Social Democrați
și Simpatizanții

Directorii instituțiilor de învățământ, în vizită de lucru la Sântana

Școala Generală „Sfânta Ana" din orașul Sântana a găzduit zilele trecute o manifestare a cărei principală temă a fost cea a schimbului de experiență între directorii de școli. La întâlnirea care a avut loc în noul centru de documentare și informare al școlii au participat 24 de directori de la instituțiile de învățământ din Sântana și din localitățile învecinate, alături de reprezentanți ai Inspectoratului Școlar Județean Arad și din Sindicatul Liber din Învățământ.

După ce au asistat la mai multe lecții deschise, oaspeții au dezbătut teme legate de contractul individual de muncă și fișa postului, probleme curente ale directorului, precum și regulamente de ordine interioară.

În încheiere, cadrele didactice ale Școlii „Sfânta Ana" au prezentat un catalog al documenteler școlare și exemple de bună practică din activitatea școlii, aspecte care au stârnit un real interes din partea participanților.

Dan Roman

La alegerile generale
se decide viitorul tău.

Ce faci?

Lași pe alții
să-ți hotărască soarta...

Sau hotărăști chiar tu?

Nu-i lăsa pe alții
să decidă în locul tău!

VOTEAZĂ!
PE 28 NOIEMBRIE!

(com. /2004)

ECHIPA PNTCD PENTRU ARAD

Camera Deputaților:

1. ALIN GHERGA, avocat, născut în Arad, 36 de ani, căsătorit, ortodox. "Sunt nemulțumit că actualul sistem nu ne apără drepturile cum ar trebui." Când va fi scoasă Justiția de sub comanda politică și când va lăsa PSD-ul Consiliul Superior al Magistraturii să-și numească singur magistrații?

2. MIRCEA RĂDUȚIU, medic primar, 47 de ani, căsătorit, 2 copii, specialist în medicina de urgență, masterat în medicină în 2004. "Cunosc ca practician la serviciul de ambulanță realitățile sistemului sanitar. Doresc ca medicina să fie tratată ca cea mai nobilă profesie." Ce poate PSD-ul spune locuitorilor din zona Ineului nevoiți să meargă la spitale la zeci de kilometri distanță"?

3. ADRIAN SAMUEL CABA, teolog, 27 de ani, căsătorit, licențiat în teologie, masterand în Consiliere Teologică la Universitatea Oradea. "Suntem un partid creștin și luptăm pentru principiile creștin democrației, pentru moralitate în politică". Când PSD-ul va lăsa Biserica să se autoguverneze și nu va mai menține artificial vrajba între comunitățile religioase?"

4. PETRU HORGA, economist, 33 de ani. "Pentru un mediu economic sănătos".

Senat:

1. NICOLAE MLADIN, 60 de ani, inginer. Căsătorit, 2 copii. Președintele Cooperativei Tehnometalica și președinte al Asociației Teritoriale a Cooperativelor Meșteșugărești. "Singura salvare a economiei românești este o reformă reală a regimului fiscal și stimularea întreprinzătorilor privați. Actualul regim a dorit din răsputeri să subjuge singurul sector din economie rămas în afara controlului politic, cel cooperatist. Nu suntem de acord cu asta și ne vom bate pentru drepturile noastre." Mai considerați proprietatea un moft domnule Ion Iliescu?

2. DORIN IOVIȚI, 42 de ani, inginer. Întreprinzător privat în domeniul industriei alimentare. "Producătorii autohtoni nu sunt protejați în nici un fel. Cum spun guvernanții că au sprijinit agricultura când țăranii nu-și pot vinde produsele?". Când aveți de gând să aplicați legile de retrocedare a pădurilor sau așteptați ca padurile "să plece la export "?

3. VARGA NISTOR, 42 de ani, funcționar, student la Facultatea de Științe Umanist-Creștine. Căsătorit, un copil. "Activând în domeniul transporturilor am observat că așa zisa reformă a PSD-ului ascunde de fapt afacerile mafiei politico-financiare în domeniu. Nu este admisibil să se închidă linii de cale ferată ca să fie preluați pasagerii de firme cu priză la București". Domnule Mitrea când alocați fonduri și pentru drumurile naționale din județul Arad?

Vă propunem o echipă nouă!

O echipă curată de oameni ca dumneavoastră care cunosc realitățile vieții de zi cu zi!

Veniți alături de noi pentru că am ales ALTĂ CALE.

CEA DREAPTĂ!

VOTAȚI CANDIDAȚII PNȚCD!
(locul 7 pe bletinele de vot)

VOTAȚI GHEORGHE CIUHANDU PNTCD

(0788146)

Muncă în S.U.A. pentru profesorii români

Organizația americană FACES (Foreign Academic & Cultural Exchange Services) derulează de mai mulți ani un program internațional prin intermediul căruia aduce profesori calificați din toată lumea în statul Carolina de Sud pentru a preda, a promova culturi diferite și a stabili relații de colaborare între cetățenii americani și cei din alte țări, în cadrul unor schimburi educaționale și culturale. Prin intermediul programului care este recunoscut și de Ministerul Educației și Cercetării din România, profesorii din diverse țări beneficiază de oportunitatea de a petrece unul până la trei ani în sistemul educațional public din Carolina de Sud, unde au ocazia nu numai de a fi implicați într-un sistem de învățământ diferit, dar și de a-și îmbogăți propriile cunoștințe. Pot participa la acest program cadre didactice cu specializările metamatică, chimie, fizică, biologie, limbi străine (spaniolă, franceză), psiho-pedagogie specială care au studii superioare de specialitate incluzând și modulul pedagogic, permis de conducere și experiență de cel puțin 6 luni, cazier judiciar curat și un nivel bun de conversație în limba engleză, ce se va verifica printr-un interviu. Cererea de înscriere on-line și informații suplimentare se pot găsi la adresa de Internet **www.facesinc.org.** Pentru acest program, nu se percep nici un fel de taxe.

Și Armata face Teatru

Zilele trecute în Bănie, la Craiova, s-a desfășurat Festivalul Formațiilor de Teatru din Armată la care trupe de teatru ale cercurilor militare din România s-au întrecut cu dăruire și talent pe scena Casei de cultură a Armatei. Cu un repertoriu nuanțat, de la Cehov la Caragiale, de la G.M. Zamfirescu la Dumitru Solomon și de la W. Sheakespeare la Marivaux spectacolele au încântat publicul și au pus pe gânduri juriul format din specialiști în materie. Cercul Militar din Arad condus de doamna Maria Virastău s-a prezentat cu spectacolul „Chirița voiajeră" realizat de actorul Iulian Copacea, care i-a avut interpeți pe Ana Toma, absolventă a U.V.V.G. și tinerii Anca Sitariu, Daniel Meca, studenți ai U.V.V.G. Arad. Spectacolul gustat foarte mult și aplaudat prelungit, prin curajul cu care a satirizat aspectele sociale, morale, etice și politice din societatea în care trăim, a avut un impact deosebit, a stârnit hohote de râs și multe gânduri sutelor de spectatori. Doamna Victoria Restivan, funcționară la Comtex - Arad a obținut premiul unu pentru interpretare; „ca o adevărată profesionistă" adeverind zicerile lui A. Gide că: **„ceea ce este important, este să pui în lumină, talentul, ce ți s-a dat".**

Din dragoste pentru Arad

În a 11-a zi a celei de-a 11-a luni din acest an, chiar de ziua sa de naștere, prof. dr. Victor Valin, medic stomatolog specializat în implantologie, a pus primul cancioc cu ciment la temelia primului Centru European Privat de Implantologie din România. Investiția se ridică la patru-cinci milioane de euro și se va concretiza în Arad, în zona 300, pe un teren situat între Euromedic și Billa. În suprafață totală de 2.800 mp (40x70), terenul a fost cumpărat, prin licitație, de către patru persoane: dr. Victor Valin - arădean stabilit în Germania, dr. Grigore Gușet - cunoscut medic ginecolog, Claudia Jivan și Felicia Păiușan - proprietarele unui mare laborator de tehnică dentară din Arad. Dacă posesorii terenului sunt autohtoni, susținătorii financiari ai proiectului de față sunt persoane private care vin, în cea mai mare parte, din Germania și Israel. Investitorii români sunt puțini și ei vin chiar din rândul medicilor care urmează să lucreze în acest centru. Construcția va începe să prindă viață în primăvara anului viitor, iar darea în folosință este prognozată pentru 2006.

Avantaj pentru stomatologii români

Conceput după model german, Centrul de Implantologie din Arad se dorește a fi, în principal, un centru de perfecționare post-universitară pentru stomatologi. Se pare că o astfel de instituție a devenit, în ultimii ani, necesară. Medicii dentiști au trecut de la cabinetele cu scaune de frizer din policlinică la cabinete mai bine dotate, cu materiale moderne, dar le lipsesc multe cunoștințe legate de dezvoltarea stomatologiei în ultimii 30-40 de ani. **„Și atunci am zis că decât să plece în străinătate pentru a ciupi câte ceva, fragmentat, din ultimele descoperiri în domeniu, mai bine să facem aici un centru de perfecționare post-universitară, după exemplul Occidentului. Astfel încât oamenii noștri să ajungă la nivelul de pregătire al stomatologilor din Occident"** - explică **dr. Victor Valin,** principalul inițiator al proiectului. Între cursanți, sunt așteptați medici din toată România, dar și din țările învecinate. Avantajul este de partea lor nu numai din punct de vedere profesional, ci și economic. **„Este mult mai ieftin pentru un medic stomatolog să participe la cursurile de perfecționare organizate în acest centru decât să se deplaseze în străinătate, pentru câteva zile și doar pentru un fragment de cunoștințe, la costuri mult mai mari"** - subliniază **dr. Gheorghița Barna,** președinta Colegiului Medicilor Dentiști din Arad și coordonatorul activității de înființare a Centrului de Implantologie.

Șanse pentru rezolvarea cazurilor nerezolvate

Perfecționarea post-universitară a stomatologilor cuprinde o parte teoretică și una practică. Cursurile teoretice vor fi susținute de profesori și specialiști de renume, din întreaga

Victor Valin

lume. Pentru partea practică se vor organiza „grupe de studiu", pe specialități stomatologice, în funcție de opțiunea fiecărui cursant. Fie în ortodonție, fie în terapie conservativă, în chirurgie maxilo-facială sau în implantologie. Pe aceste ramuri, în cadrul Centrului se va derula o activitate curentă cu pacienții. Este vorba doar despre pacienții care au probleme ce nu pot fi rezolvate la nivelul cabinetelor, despre cazurile dificile, complexe.

Centrul de implantologie nu se limitează, însă, numai la problemele stomatologice. **„Cred că este foarte important pentru societate să ai o instituție unde să poți acorda asistență și unor copii de o anumită categorie, de exemplu copii handicapați. Și anume acelora care nu pot fi tratați într-o policlinică sau într-un cabinet privat, ci într-un cadru unde să se poată face o anestezie generală, unde să poată fi rezolvați/asanați medical și, în același timp, stomatologic"** - precizează dr. Valin. Pentru a face față unei asemenea activități, în Centrul de Implantologie vor fi atrași medici de diferite specialități: anesteziști, cardiologi, ortopezi, oreliști, ginecologi, oftalmologi...

Clinică de zi și casă de bătrâni

Obiectivul ce se va construi în Micălaca urmează să aibă și o **„clinică de zi"**. În Germania, aceste clinici sunt de mare succes și de mare interes economic, atât pentru pacient, cât și pentru medicul practicant. **„Este vorba de pacienții care vin în tratament ambulator la un medic cu specialitate chirurgicală și care trebuie operați cu anestezie generală. Nu este vorba de intervenții de mare amploare. Astăzi, ei merg la spitalele de stat, unde stau internați 4-5-7 zile-două săptămâni - chestiune total neeconomică. Aceste intervenții pot fi făcute în anestezie generală - pacientul venind dimineața, fiind operat la prânz și plecând acasă seara - și sunt eficiente atât pentru pacient - care nu mai este nevoit să stea pe pat o săptămână, cu psihologia bolnavului cu tot -, cât și pentru medic - care își rezolvă, în acest fel, în mod onorabil clientela/pacientura, fără a o mai trece prin zona cenușie a spitalului de stat"** - detaliază dr. Victor Valin.

Alături de clădirea destinată Centrului de Implantologie (structurată pe două nivele: demisol+parter înalt) se va înălța încă o construcție pe șase nivele în care va funcționa o casă de bătrâni, cu o capacitate de 100 de locuri. **„Un medic din Frankfurt și-a exprimat dorința de a construi, împreună cu noi, această casă de bătrâni. Nu va fi un azil, ci o casă în care vârstnicilor li se oferă condiții de trai civilizat și asistență medicală de calitate"** - spune dr. Valin.

„Motorul vieții"

De ce a fost ales Aradul pentru construirea primului Centru European de Implantologie din România? Răspunsul ni-l dă principalul susținător al proiectului, același... Victor Valin. **„Pentru că sunt arădean. Aici am crescut, aici am făcut școala, aici trăiesc mama și fiica mea... Este ideea de a face ceva pentru cei din rândurile cărora am plecat, de a face ceva pentru Arad. Pentru mine, Aradul este și va rămâne întotdeauna un centru de referință. Nu este însă o acțiune dezinteresată: doresc ca la momentul în care voi ieși la... anii de liniște, de pensie - adică peste zece ani -, să fie totul pregătit pentru retragerea de pe terenul muncii pe terenul plăcerii. Al plăcerii de a lucra împreună cu oameni tineri, de a fi în mijlocul lor, de a împărtăși mai departe cunoștințele pe care le am și le mai acumulez. Acesta este motorul vieții mele."**

Diana Duțu
Foto: Margareta Szegö

Pe stradă, în toiul iernii?!

Are 30 de ani, cinci copii, un soț TBC-ist, o mamă și o soacră de îngrijit. Viață grea pentru Elisabeta Pană și familia ei. Trăiau toți într-un apartament cu două camere. Dormeau și pe jos, n-aveau apă și nici bani de lemne. Supraviețuiau. Nu s-au gândit niciodată că le-ar putea fi mai rău de atât. Totuși, nenorocirea s-a întâmplat. La începutul acestei luni, Elisabeta Pană a primit o sentință judecătorească prin care i se aducea la cunoștință că, în termen de 15 zile de la comunicare, ea și toți membrii familiei ei sunt obligați să evacueze locuința. Apartamentul în care stăteau cu chirie de aproape zece ani fusese redobândit de proprietar.

„Până în aprilie 2004, am avut contract de închiriere cu Recons, pentru apartament. Când m-am dus la ei, pentru prelungire, mi-au spus că apartamentul a fost cumpărat. De atunci, plătesc cheltuielile de întreținere, însă chirie n-am la cine să plătesc. Stau abuziv, cum s-ar zice. Dar imediat după ce am aflat de la Recons cum stau lucrurile, mi-am depus dosar la Primărie, pentru locuință. De atunci, merg lună de lună la Spațiu Locativ să văd dacă nu se întâmplă ceva. Am fost și în audiență la primarul Falcă. Primesc mereu același răspuns: «nu sunt locuințe». Asta știu și eu. Dacă aș avea unde să mă duc, m-aș duce. Aș pleca, că nu vreau să ajung să fiu dată afară. Dar să am unde pleca.... Or, eu nu am pe nimeni. Nu am unde să mă duc. Pe stradă, în toiul iernii..." - se arată îngrozită de perspectivă Elisabeta Pană. Femeia spune că a încercat să se înțeleagă cu proprietarul să o mai țină în

Elisabetei Pană îi este teamă de ceea ce li s-ar putea întâmpla celor cinci copii ai ei

casă. Acesta, însă, i-a cerut 500.000 de lei chirie, dar fără nici o hârtie la mână. Variantă care nu le convine chiriașilor. **„Acum nici nu vrea să audă să mă mai lase să stau acolo, măcar până îmi găsesc o locuință"** - se plânge Elisabeta Pană. În disperare, ea s-a adresat și Direcției pentru Protecția Drepturilor Copilului. Firește, cei de aici nu au cum să-i dea o locuință. Dar în cazul în care întreaga familie ar fi scoasă în stradă, cei cinci copii (cu vârste între 5 și 14 ani) ar putea fi luați și duși într-un centru de ocrotire. **„Eu nu vreau să-i dau. Sunt ai mei. Eu i-am crescut cu greu până acum. Cum să-i dau?"** - se întreabă, contrariată, mama. Însăși Elisabeta Pană a crescut într-o casă de copii, de la vârsta de nouă ani. **„Am avut o situație foarte grea. Nu aș vrea să aibă și copiii mei la fel"** - spune femeia.

Grija față de copiii ei și neputința de a depăși situația în care se află au fost, de altfel, principalele motive pentru care Elisabeta și-a luat inima în dinți și a venit la ziar. Ne-a povestit despre pericolul ca Narold, Carol, Gavril, Cristian și Robert să nu mai aibă unde să vină **acasă** de la școală, să nu mai aibă un pat unde să doarmă sau o masă pe care să mănânce. Ne-a întrebat ce ar putea să facă pentru ca băieții ei să nu fie... pedepsiți în acest fel, fără a avea nici o vină. Căci asta le-ar transforma viața într-un adevărat calvar.

Ziarul „Adevărul" i-a reamintit **primarului Gheorghe Falcă** „Cazul Elisabeta Pană". Ținând cont de prevederile legale conform cărora la repartizarea locuințelor de stat au prioritate persoanele care au fost chiriași în imobilele retrocedate foștilor proprietari (cum este cazul de față) și luând în considerare situația disperată a acestei familii cu cinci copii, se poate spune că, cel puțin teoretic, există șanse de rezolvare a problemei. Gheorghe Falcă a făcut loc speranței prin invitația pe care i-a adresat-o Elisabetei Pană de a veni la Primărie pentru a discuta despre **„situația de criză"** în care se găsește ea și familia ei.

D. Duțu
Foto: Ștefan Matyaș

La 9 ani, chinuită de o boală cumplită:

„Știu că trebuie să mă taie. Dar nu mi-e frică"

Deși se numește Beatrice, toată lumea îi spune **Arvi.** De la maghiarul **„árvácska",** care înseamnă orfan. I s-a spus așa încă dinainte de a se naște, pentru că tatăl ei și-a părăsit soția însărcinată. S-a născut orfană, dar a învățat să-și accepte numele și condiția. Și a devenit un copil normal. O fiică ascultătoare și, mai apoi, o școlăriță sârguincioasă. Dar boala i-a schimbat întreaga viață. Suferința i-a ucis zâmbetul. Sufletul îi este plin de tristețe. Corpul îi este plin de durere. Trauma pe care o trăiește zi de zi a maturizat-o mult prea nedrept și mult prea devreme.

Așa v-am prezentat-o pe Arvi la începutul acestui an. Nu s-au schimbat prea multe de atunci. Boala a rămas, durerile fetiței sunt la fel de chinuitoare, stresul familiei a atins cote maxime. Arvi suferă de o inflamare a măduvei spinării care i-a afectat șapte vertebre. Din păcate, ultimele investigații arată că inflamarea are tendința de a se extinde. Asta înseamnă și mai multă durere, imposibilitatea de a simți când are nevoie să meargă la WC și, cel mai grav, riscul de a paraliza din nou.

Deși a trecut prin mai multe spitale, nici un medic nu a reușit să-i stabilească fetiței un diagnostic precis. **„Ultima dată am fost la Clinica Universitară de Neurochirurgie din Szeged. Aici i-au descoperit niște modificări ale suprafeței măduvei dorsale care s-ar fi putut identifica cu niște hemoragii repetate. I s-a făcut o angiografie spinală pentru a descoperi o eventuală malformație a vaselor de sânge sau alte surse de hemoragie ce ar explica modificările neurologice. Nu s-a găsit însă nimic"** - spune, disperată, **Ildiko Szekeres,** mama fetiței. **Dr. Mihaly Bodosi,** de la Clinica din Szeged, crede că **„cel mai concludent ar fi să-i facem o intervenție chirurgicală care ar clarifica natura tuturor simptomelor ce i-au cauzat modificările neurologice." „Ar trebui să o deschidă cervical, la coloană, să vadă ce are"** - ne spune, cu o mină îngrozită, abia ținându-și lacrimile, Ildiko Szekeres. **„Știu că trebuie să mă taie. Dar nu mi-e frică. Știu că nu mă doare. O să-mi dea o injecție să nu mă doară"** - explică, inocent și naiv, Arvi. **„Noi încercăm să nu o speriem, să o facem să fie cât mai optimistă** - adaugă mama fetiței. **Noi știm, însă, că riscurile acestei operații sunt foarte mari: ar putea să paralizeze, să rămână invalidă pe viață... Dar ni le asumăm. Decât așa... în fiecare săptămână să fug acasă de la lucru pentru că plânge din cauza durerilor..."**

Intervenția chirurgicală pe care Arvi urmează să o suporte este programată săptămâna viitoare, pe 30 noiembrie. Exact în ziua când fetița va împlini nouă ani. (Cât de diferită îi este aniversarea zilei de naștere, comparativ cu ceilalți copii de vârsta ei!) Ceea ce mama lui Arvi a amânat până în ultima clipă să ne spună este prețul pe care trebuie să îl plătească pentru operație și zilele de spitalizare: **160 de milioane de lei! „Eu nu am decât un salariu modest din care nu aș putea niciodată să adun atâția bani. Dar fratele meu mi-a promis că mă ajută și mai sperăm și în sprijinul Fundației «Mâna dreaptă ajutătoare»"** - răspunde, vizibil jenată, Ildiko Szekeres întrebării noastre, de unde va face rost de atâția bani.

Dacă și dumneavoastră, cei care citiți acest articol, sunteți dispuși să-i întindeți o mână de ajutor lui Arvi, o puteți face depunând o sumă cât de mică de bani în următorul cont, deschis la BancPost: RO35BPOSO2002590409ROLO1. Sperăm ca acest articol să aibă cel puțin același efect cu articolul publicat în „Adevărul" la începutul anului, când s-au strâns peste 100 de milioane de lei. Pentru acești bani, Ildiko Szekeres ține să mulțumească colegilor, conducerii și sindicatului de la Leoni - firma unde lucrează, Liceului „V. Goldiș", profesoarei Andrea Jurcuț din Târnova, Școlii Generale 12 și Grădiniței 18 din Arad.

Diana D.
Foto: Ștefan Matyaș

Visătorii de la catedră

Motto: „Omule, de datoria ta față de copii nu te scapă nimeni!” Simion Mehedinți

Când vara își murmura cântecul de lebădă și toamna cobora pe alei presărate cu iluzii, dascălii au întâmpinat-o cu pâinea și cu sarea speranței. De multe toamne sărăcia dă târcoale pe la porțile școlilor, umilința se arată ostentativ pe la ferestre, un acut sentiment al părăsirii plutește pe coridoare, iar în sălile de clasă bântuie nemilos un vânt al pierzaniei, care spulberă orice entuziasm.

Sunt multe toamne de când oamenii școlii poartă o luptă obsedantă pentru supraviețuire, așteptând un „mai bine” mereu amânat, refuzați de o societate care are mereu alte priorități și sfârșind prin a fi aruncați dincolo de marginile unei existențe demne.

Dar, iată că și iarna lui 2004 îi găsește pe dascăli izgoniți din școli de vântul sărăciei, strigându-și disperarea în stradă, trecând prin grave incertitudini existențiale, încleștați într-o luptă cu ei înșiși dar și cu alții. Are această profesie o miză atât de înaltă încât să justifice destine sacrificate? Incontestabil, da. Cu condiția să nu fie uitat faptul că ei s-au pus în slujba unui vis: ridicarea din beznă și luminarea celor mulți. Ei, visătorii de la catedră, au acceptat să mănânce pâinea neagră și amară a umilinței pentru a vedea viitorul surâzând.

Ei sunt sarea pământului, mana care rodește în mințile pline de seve fecunde ale discipolilor. Ei țin neamul în brațe... Temeliile națiunii s-au zidit pe umerii dascălilor și ai preoților, numele lor se împletesc cu destinul țării.

Plăsmuitori ai spiritelor, arhitecți ai conștiințelor, prin vocația lor luminătoare, trebuie să cunoască toate onorurile și să se bucure de creditul total al societății.

E momentul să fie auzit strigătul lor disperat, avertismentul lucid în apărarea statutului social, a autorității și a demnității, diminuate galopant în ultima vreme.

E momentul să fie desființate disproporțiile sfidătoare între bugetari: unii trăiesc în climatul unui adevărat dezmăț salarial, în vreme ce purtătorii celor mai sfinte idealuri, visătorii de la catedră, sunt uitați pe treapta cea mai de jos a onorariului.

Trebuie să se șteargă dezacordul flagrant în care se află bugetul învățământului cu poziția sa de prioritate națională. Trebuie să se înțeleagă faptul că e necesară o politică salarială cât mai apropiată de rolul și funcțiile educației, această veritabilă avere națională.

Dar nimic nu e definitiv. Din fericire, nici răul. Totul e tranzitoriu. Criza din învățământ trebuie și poate fi oprită. Iar nodul gordian al educației poate fi tăiat doar cu sabia cuvântului și a înțelepciunii. Aceasta, numai dacă cei care au puterea să o facă, vor așeza dascălul în „Olimpul” sufletului, pe cel mai înalt soclu al distincției intelectuale, în structura elitei naționale, acolo unde îi este locul.

Prof. Felicia Roz
Școala Generală Nr. 1 „Mihai Eminescu” - Arad

Teste Naționale - doar până în 2009

Ministerul educației și cercetării a anunțat că elevii care au intrat acum în clasa a V-a vor susține examenul de absolvire a ciclului gimnazial în forma în care s-a desfășurat începând cu anul școlar 2003/2004. Soluția propusă are în vedere înlocuirea, din 2009, a acestor teste printr-o evaluare continuă a elevilor pe parcursul întregului ciclu gimnazial. Această evaluare continuă să va realiza pe baza criteriilor de notare ce se vor aplica pentru toate clasele, în conformitate cu reglementările care au fost deja aplicate experimental la clasa a VIII-a. Până în 2009, aceste criterii vor fi definitivate, va fi reglementat și cadrul legislativ necesar, iar profesorii vor fi instruiți corespunzător pentru aplicarea criteriilor. Rezultatele experimentului privind introducerea noilor criterii de notare la clasa a VIII-a nu au fost revelatoare, astfel încât să ducă la eliminarea testelor naționale. Ca urmare, absolvenții claselor a VIII-a din 2005 vor susține probe scrise la limba și literatura română, matematică și, la alegere, din istoria românilor sau geografia României. Doar prin promovarea acestor examene elevii se vor putea înscrie în clasa a IX-a de liceu. Admiterea se va face tot în sistem computerizat, iar media generală pentru admitere va fi alcătuită în proporție de 50% din media la testele naționale și 50% din media celor patru ani de gimnaziu.

Atât candidații proveniți din învățământul de stat, cât și cei din sistemul particular au dreptul să susțină prima sesiune fără taxă.

Dicționare

Din seria de dicționare apărute la Editura Niculescu vă recomandăm:

Dicționar englez-român (Passport).

Reprezintă o lucrare de larg interes, care se adresează atât începătorilor, cât și celor care se află la un nivel mediu de învățare a acestei limbi. Vocabularul român-englez atașat la sfârșitul dicționarului ajută la o mai ușoară localizare a celor mai multe cuvinte-titlu din limba engleză, pornind de la corespondentul lor în limba română. Ca element de noutate, dicționarul de față conține, pe lângă indexul afișat la sfârșitul acestei lucrări, „pagini speciale” cu excepții, liste de denumiri geografice, verbe neregulate, nume proprii etc.

Dicționar englez-român: Lexicul de bază al limbii engleze

Lucrarea reprezintă un studiu condensat al cuvintelor englezești, cu frecvența de utilizare cea mai mare, raportate la corespondenții lor în limba română.

Concepută sub forma unui dicționar, cartea pune în evidență, prin analiza contrastivă a limbilor engleză și română, gradele de dificultate întâmpinate în învățarea vocabularului de bază englez, ținându-se cont de asemănările și deosebirile dintre structurile lexicale ale celor două limbi.

Cartea se adresează în egală măsură profesorilor, traducătorilor și autorilor de manuale și culegeri de excepții, cât și unui public mai larg, format din toți cei care au ajuns la un nivel mediu de cunoaștere a limbii engleze și doresc să se extindă și să aprofundeze acest studiu.

Dicționar Englez- Român Economic

Dicționarul cuprinde un bogat fond lexical axctualizat (aproximativ 50.000 de cuvinte și expresii), în care au fost incluși și termeni din domenii conexe celui economic: financiar-bancar, de contabilitate, comerț, drept, statistică, cibernetică, automatică, industrie, agricultură. Elevi, studenți, traducători, dar și oameni de afaceri, manageri, contabili, auditori și alte categorii de profesioniști vor mai găsi în dicționarul de față un instrument util în activitatea pe care o desfășoară.

Voluntariatul de mediu

Una din problemele cu care se confruntă societatea românească este resemnarea. Nu de puține ori auzim spunându-se: „Ce să-i faci, asta e!”, situația rămânând neschimbată, chiar dacă aduce prejudicii uneia sau mai multor persoane.

Această resemnare generală dispare încet, un rol important, în acest sens, revenindu-le asociațiilor neguvernamentale, care, mai mult sau mai puțin, se implică în viața comunității. Rezolvarea unor probleme necesită, în schimb, existența unor resurse materiale, financiare și umane, resurse care sunt puse în slujba comunității. Se conturează, astfel, importanța organizațiilor neguvernamentale, care prin activități voluntare se dedică unor scopuri nobile.

Conștientă fiind de rolul asociațiilor și din dorința de a se implica favorabil în viața comunității, Fundația Alcoa a susținut financiar proiectul Voluntariatul de mediu, derulat de asociația Condor Club Arad, în colaborare cu Agenția de Protecție a Mediului Arad.

Activitățile acestui proiect s-au centrat pe conștientizarea tinerei generații asupra necesității păstrării nedegradate a mediului înconjurător. Astfel, în cadrul a două instituții de învățământ preuniversitar din județul nostru, Grupul Școlar Forestier Arad și Liceul teoretic „M. Velciu” Chișineu Criș s-a susținut un modul teoretic, prin care le-a fost prezentată elevilor participanți legislația de mediu și de voluntariat, importanța ariilor naturale protejate precum și impactul activităților de voluntariat asupra comunității.

Modulul teoretic a fost urmat de aplicații practice, în stațiunea turistică Moneasa, unde elevii, însoțiți de cadre didactice, au învățat să se deplaseze în teren necunoscut cu ajutorul hărții și a busolei. De asemenea, au putut observa caracteristicile rezervației mixte Moneasa și au sesizat modificările impuse de activitățile antropice asupra mediului natural, ne transmite prof. Dorel Gureanu, președinte Condor Club Arad.

Speranța celor care au implementat acest proiect, „Voluntariatul de mediu” este ca cel puțin cei 52 de elevi participanți să își formeze o atitudine corespunzătoare față de mediul în care trăim, o atitudine care să le contureze profilul unui bun cetățean și pe care s-o transmită și celor din jurul lor.

ORICE DISCOUNT VISEAZĂ SĂ FIE MARE.
AL NOSTRU A REUȘIT!

www.peugeot.com.ro

Peugeot 206 X - DESIGN cu 800 de Euro discount!
Plus, **aer condiționat și radio CD.** Mai mult: pentru motorizarea 1.1 E/60 CP prețul de pornire este de **8.400 de Euro**, avansul de numai **1.260 de Euro**, rata lunară de **187 de Euro** timp de 4 ani și **valoare reziduală 0**.
Iar dacă orice discount visează să fie mare, ar trebui să știi că orice mașină visează să fie Peugeot 206 X-DESIGN.

PEUGEOT 206 X-DESIGN. IREZISTIBIL.

AUTO SML - CONCESIONAR PEUGEOT - Micalaca I Est, Telefon: 0257 / 278 738

(com./11.2004)
206
206
PEUGEOT

Life Magazin - Modă & LifeStyle
RCS : Duminică-ora 13,30 și Marți-ora 15,30
Cei mai tari invitaţi - Cele mai frumoase fete
www.primamodelsagency.com
se caută o vedetă..
VREI SĂ FII PREZENTATOARE TV,
în emisiunea Life Magazin ..?
Te asteptăm cu .c.v-ul:
aspect fizic plăcut , dicție și spontaneitate ,17-24 ani
Arad : B-dul. Revolutiei nr.70 (în curte înainte de BNR)
tel: 0257- 256 862 si 0257- 254862 - mobil: 0722 82 81 09
Prima Models Agency VĂ OFERIM URMĂTOARELE SERVICII DE IMAGINE
Prezentări de modă - Spectacole - Emisiuni tv - Fashion Catalog
Împărţit de fluturaşi(sampling) - Promoţii - Hostess
Pregătire si promovare modele (fete si băieti)
Dacă vrei cu adevărat - POȚI -
(c.614/2004)

La Școala Generală Conop

Comemorare Ștefan Cicio-Pop

Cu prilejul împlinirii a 70 de ani de la moartea lui Ștefan Cicio-Pop, în semn de gratitudine pentru laborioasa activitate închinată întregirii neamului, Școala Generală Conop organizează miercuri, 1 Decembrie 2004, de la ora 10, o manifestare care va consta în dezvelirea și sfințirea plăcii comemorative Ștefan Cicio-Pop, masă rotundă cu tema „Activitatea ilustrului militant pentru Unire, Ștefan Cicio-Pop”.

Dana Dodean caută o medalie la „mondialele" de tenis de masă!

Astăzi pleacă spre Kobe (Japonia), loc de desfășurare a Campionatelor Mondiale de tenis de masă pentru juniori, din intervalul 28 noiembrie - 5 decembrie, arădeanca Dana Dodean. Jucătoarea legitimată la C.S.M. PAB România este considerată, pe bună dreptate, unul dintre marile talente ale tenisului de masă românesc și european, rezultatele excelente din ultima vreme și elogiile lansate chiar pe pagina de prezentare a Federației Internaționale de specialitate, recomandând-o ca fiind un element de viitor. Recenta performanță obținută în Portugalia, la Madeira, unde Dana a câștigat faza finală a turneelor de circuit I.T.Ţ.F., stă drept mărturie. Despre intențiile sportivei noastre la competiția japoneză, am purtat, zilele trecute, un dialog interesant.

– Cu ce gânduri pleci la Kobe?

– Cu gânduri de medalie. Obiectivul trasat este o poziție pe podium pe echipe. La individual, dublu fete (cu Eliza Samara) și dublu mixt (cu portughezul Marcos Freitas) va fi foarte greu. Se poate întâmpla orice.

– Pe echipe, România este în grupă cu Coreea, India și Canada.

– Da, este o serie complicată. Trebuie să ne clasăm primele în grupă, dacă vrem să evităm China sau Japonia în turul următor. Se califică echipele de pe locurile 1 și 2. Cu asiaticele este cel mai dificil.

– Ţi-e teamă de ele?

– Le-am mai bătut dar, repet, este foarte greu. Mă simt în formă după antrenamentele din București.

– La Openurile Germaniei și Austriei nu ai avut sorți de izbândă. Pe de altă parte, ai evoluat în compania senioarelor.

– Nu se putea mai mult. Sunt bucuroasă că am trecut de grupele preliminare, pătrunzând pe tabloul principal.

– Faptul că directorul general al clubului, Eugen Roman, va fi lângă tine, cum ți se pare?

– Evident, sunt bucuroasă de prezența d-lui Roman, acesta fiind totodată vicepreședintele F.R.T.M. Este un sprijin real pentru mine.

– Anul trecut, din câte știu, ai mai participat la „mondialele" de junioare.

– Așa este. Am fost la Santiago de Chile, iar formația României a intrat în posesia medaliilor de bronz.

– Presupun că ofertele din străinătate nu au întârziat să apară pe adresa ta.

– Am primit, există. Nu se pune însă problema să plec peste hotare, înainte de împlinirea vârstei de 18 ani.

A consemnat **Adrian Hărțău**

Tenis de masă

Victorie cu Slovenia

Selecționata feminină de tenis de masă a României a învins, la Buzău, cu scorul de 3-0 echipa similară a Sloveniei într-un meci care a contat pentru grupa D a Diviziei I din Superliga europeană. Cele două jucătoare de la CSM Arad - PAB România, Otilia Bădescu și Adriana Zamfir, s-au impus cu un sec 3-0 în partidele pe care le-au avut de disputat.

Mihaela Șteff, și ea legitimată la clubul patronat de Sandu Ion, nu a putut să fie folosită fiind indisponibilă datorită unei accidentări la mâna stângă.

România, care a câștigat până acum toate meciurile, va întâlni în prima lună a anului viitor reprezentativa Rusiei.

A. C.

Albe și negre

Se poartă servilismul

Ca un meteorit. Așa a apărut arbitrul N. Enache în ipostaza de purtător de cuvânt al AJF-Arad. Că-i trebuia septuagenarului președinte un individ servil, gata oricând să se ia la „trântă" - verbal - cu „balaurii" de ziariști, care nu au altceva mai bun de făcut decât să contabilizeze „ieșirile" din spiritul și (mai ales) litera regulamentului.

Dacă în arbitraj nu a reușit să rupă „gura târgului", noul purtător de vorbe vrea să se afirme într-un mod care nu-i face cinste. Semnează „comunicate de informare", în care la modul grețos, apără comisiile de specialitate ale ajefeului și „urechiază" ziariștii, fără pic de jenă. Ultima misivă de acest gen e de-a dreptul obraznică. Mai ieri, un ilustru necunoscut al arbitrajului arădean, N. Enache are tupeul de a ne da lecții de ziaristică. Și de a ne interzice părerile personale în diferite cazuri. Merge atât de departe încât, după părerea lui, comentariile noastre n-ar trebui să vadă lumina tiparului fără consimțământul său. Până la un punct îl înțelegem și chiar îl compătimim, sincer. E democrație și fiecare își face meseria cum crede de cuviință. Chiar nu ne deranjează deloc că noul purtător de vorbe pare a fi ales calea servilismului. Îi recomandăm însă, prietenește, să nu mai muște ziariștii de fund. Să-i lase să-și facă meseria cum știu ei mai bine. De lucru îi vom da, că n-o fi fost „cazul Galșa" primul sau ultimul abuz din „grădina" fotbalului județean. Cineva trebuie să „îndrepte" imaginea colonelului rezervist „șifonată" de niște condeiuri fără suflet. Iar pupincuriști grăbiți să dea curs „comunicatelor de informare" se vor găsi.

Pentru a-l convinge că nu i-am pus gând rău, îi amintim arbitrului - purtător de cuvânt că azi e ziua șefului cel mare și dă bine la imagine o felicitare, o măslină, o atenție, ceva. Să nu care cumva să uite, ca locul de disputate a unui banal meci de fotbal. În rest, vorba unui coleg de breaslă, dacă fotoreporterii ziarului nostru n-au nici o poză cu N. Enache, e limpede cât de cunoscut e...

Daniel Scridon

Divizionarele C arădene - la „ultimul cartuș"

Mâine, de la ora 14.00, se dispută ultima etapă în cadrul Diviziei C. Meciurile sunt tot mai încâlcite, spectacolul lipsind de cele mai multe ori. Iar asta, deoarece jucătorii par la capătul puterilor, oboseala spunându-și cuvântul. Echipele arădene au situații diferite. Dacă Victoria Nădlac este în față, fiind revelația campionatului, Telecom are o situație interesantă, care durează de ceva vreme, dar ne bazăm pe abilul președinte Marinca. Cealaltă grupare, Frontiera Curtici nu se mai regăsește, după schimbarea primarului, iar acum înoată în mlaștina din subsol, președintele Liviu Brânzan nefiind capabil să repete isprava din campionatul trecut. Iată, însă, ce va fi mîine.

Frontiera Curtici - Inter Blaj

La ultima apariție din acest an în fața propriilor susținători, elevii antrenați de Mircea Bătrânu au ocazia să se mai spele de păcate. O victorie ar mai atenua din amărăciunea pricinuită de turul extrem de slab al curticenilor, care a dus Frontiera în situația de a fi ultima în clsament, „lanterna roșie" fiind ținută stâns în brațe de ceva vreme. Blajul nu are echipă de speriat, este una dintre echipele care se luptă pentru supraviețuire, așa că o izbândă a gazdelor ar fi foarte importantă.

C.S. Vulcan - Victoria Nădlac

Gazdele sunt liniștite, stau pe un loc destul de călduț, la mijlocul clasamentului, dar „vameșii" au ceva gânduri ascunse, despre care nu prea doresc să pomenească. O victorie la Vulcan le-ar da și mai mult de gândit nădlăcanilor, însă până la obținerea celor trei puncte puse în joc mai este destul de mult de muncit. Pentru că doresc cu ardoare să dea lovitura în această deplasare, Victoria Nădlac pleacă de astăzi la Vulcan, lucru de apreciat în ziua de astăzi, când la majoritatea cluburilor de „C" este sărăcie lucie.

Metalul Aiud - UAV Telecom

Dacă situația de incertitudine se menține la Alba Iulia, atunci Metalul Aiud va evolua fără „pisele grele", care vin, de obicei, de la Apulum. Fără ele, Aiudul a capotat la Nădlac, etapa trecută, dar nu se știe ce se întâmpla dacă veneau vreo zece jucători de la divizionara A. Așa că Telecom are o șansă bună de a scoate punct(e), însă dacă sosesc ajutoare pentru gazde, „telefoniștilor" le va fi extrem de greu să obțină ceva.

Leo Sfâra

Înot

„Cupa Aradului", în vitrina clubului C.S.Ș. Gloria

Sportivi din Arad, Timișoara, Reșița, București, dar și din Ungaria, de la Hodmezovasarhely, s-au întrecut sâmbătă, la bazinul „Delfinul", în cadrul ediției cu numărul șase a „Cupei Aradului". La final, cupa a rămas pe loc, fiind câștigată cu 365 de puncte de către clubul organizator, CSȘ Gloria Arad (în colaborare cu Comisia Județeană de Natație și Consiliul Local), pe doi venind reprezentanta țării vecină (108 p), podiumul fiind completat de C.S.Ș. Timișoara - 90 p.

Micuții înotători arădeni au reușit numeroase clasări pe podium:

CSȘ Gloria Arad

●*prof. Sebastian Lucaci*

50 m bras fete'94 - Alexandra Crișan (loc I); **50 m bras F'95** - Gabriela Hudișteanu (loc I), Maria Bârlogeanu (loc II); **50 m bras B'95** - Paul Popa (loc II), Radu Ioniță (loc III); **50 m bras B'94** - Roland Peter (loc II), Viorel Gavrilă (loc III); **50 m spate B'95** - David Ștefan (loc I), Paul Popa (loc II); **50 m spate B n'94** - Viorel Gavrilă (loc I); **50 m liber F'97** - Diana Capota (loc III); **50 m spate F'95** - Gabriela Hudișteanu (loc I), Maria Bârlogeanu (loc III); **50 m spate F'96** - Alexandra Crișan (loc I), **50 m spate B'96** - Tudor Roman (loc III); **50 m liber F'95** - Maria Bârlogeanu (loc II), Gabriela Hudișteanu (loc III); **50 m liber F'94** Alexandra Crișan (loc I); Paul Popa (loc II); **50 m liber B'94** - Gavrilă Viorel (loc I), Eduard Chiș (loc III); **50 m spate F'97** - Diana Capota (loc III).

●*prof Miroslav Artucov*

50 m bras fete'96 - Alexandra Lazăr (loc I), Cristina Popescu (loc II); **50 m bras B'96** - Alexandru Fărcuțiu (loc II), Vlad Micorici (loc III); **50 m liber F open** - Roxana Costin (loc II); **100 m liber B open** - Petru Szabo (loc III); **50 m liber F'96** - Alexandra Lazăr (loc I), Cristina Popescu (loc III); **100 m spate open** - Alexandra Tarce (loc I), Mirona Beleiu (loc II); **50 m spate F'96** - Cristina Popescu (loc I); **50 m spate B'96** - Vlad Micorici (loc I), Alexandru Fărcuțiu (loc II); **50 m liber B'96** - Alexandru Fărcuțiu (loc I), Vlad Micorici (loc II)

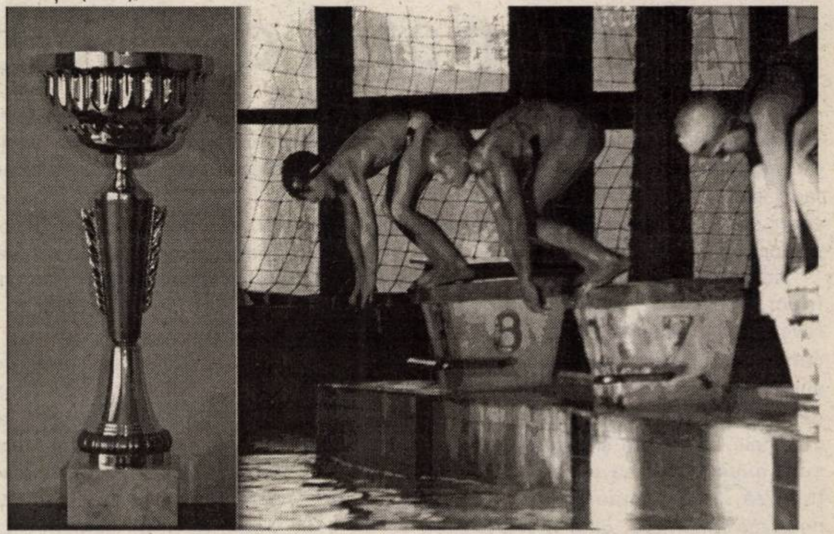

●*prof Dorel Onița*

50 m bras B'93 - Adrian Rotariu (loc I), Sergiu Deznan (loc II); **50 m spate B'93** - Robert Chiș (loc II), Robert Diaconu (loc III); **50 m bras B'97** - Martin Liptak (loc III); **50 m liber B'93** - Adrian Rotariu (loc I), Andrei Stoica (loc II), Robert Diaconu (loc III); **50 m bras B'93** - Adrian Rotariu (loc I); Sergiu Deznan (loc II); **50 m spate B'94** - Cătălin Urdaș (loc II), Alexandru Urdaș (loc III)

●*prof. Doru Panait*

100 m liber B open: Alexandru Udrea (loc I), George Muscă (loc II); **200 m mixt open** - Alexandru Udrea (loc II)

CSM Arad - PAB România

●*Prof. Daria Coroș*

50 m liber F open - Karina Bokor (loc III); **50 m liber F '96** - Ana Maria Voștinar (loc II); **100 m spate F open** - Karina Bokor (loc III); **200 m mixt open** - Răzvan Blaga (loc III); **50 m spate F '96** - Ana Maria Voștinar (loc II); **50 m spate F'97** - Rebeca Herbei (loc II)

●*prof. Norbert Lux*

50 m liber F'97 - Roxana Ciobanu (loc I), Rebeca Herbei (loc II)

A. C.

Vor trage pentru memoria marelui Ioan Popoviciu

Astăzi debutează la poligonul din Pădurice, a 5-a ediție a Memorialului Popoviciu la tir, organizat de CS UTA, CSM PAB Arad și D.J.S. în onoarea fostului mare antrenor arădean. Programul zilelor de întrecere este următorul: **joi** - antrenamente oficiale, ședința tehnică; **vineri** (orele 9-17) - serii de calificare la pușcă și pistol aer comprimat 10 m, juniori II, juniori I și seniori; **sâmbătă** - serii de calificare (orele 9-13), festivitate de premiere (ora 13,15), concurs old-boys (orele 13,30 - 18). Informații și înscrieri la tel. 0744.618.094 (Monica Toth, antrenoare).

A. Hărțău

Special Olympics în Arad

În cadrul proiectului **Participă!** derulat ca urmare a protocolului existent între Ministerul Educației și Cercetării și Fundația Special Olympics România și a colaborării dintre această fundație cu Centrul Județean de Asistență Psihopedagogică - Arad, coordonat de d-ra Otilia Ardelean, s-a derulat, în data de 18 noiembrie a.c., competiția sportivă dintre elevii Școlii Speciale cu clasele I-VIII Arad și elevii Liceului Sportiv din Arad. Această competiție, concretizată într-un meci de fotbal a primit sprijinul directorilor Liceului Sportiv - d-na prof. Mandache Emilia și dl. director educativ, prof. Zbârcea Dan, a Școlii Speciale - d-na prof. Neamțu Doina și a Colegiului Tehnic de Construcții și Protecția Mediului Arad - prof. Kaposta Emeric. Echipele mixte au fost susținute de către voluntari din cadrul programului, elevi ai acestor licee, coordonați de către d-na pedagog la C.J.A.P.P. Arad, Camelia Radu - coordonatoarea acestui proiect în Arad și de către profesorii: dl. Man Honoriu - prof. de sport, prof. psiholog Carmen Boloș și prof. Odină Gheorghiță, toți participanți la implementarea acestui program pilot. În urma competiției au fost înmânate medalii Special Olympics și diplome, elevii dovedind faptul că înțeleg spiritul Special Olympics și că doresc să se implice în activități de tip voluntariat.

Fotbal - Cupa UEFA

Steaua înfruntă, azi, „vulturii" din Ţara Semilunei

2-0 în partida cu Standard Liege și 0-1 în duelul cu formația din Peninsulă, Parma, este până în prezent bilanțul steliștilor în Cupa UEFA. Astăzi, în penultimul meci din grupa B, liderul primului eșalon al sportului rege din țara noastră primește vizita formației antrenată de Vicente Del Bosque, Beșiktaș Istanbul. Și, pentru a rămâne în cursa calificării, se așteaptă o victorie în fața echipei din care face parte și Daniel Pancu. Deznodământul partidei îl vom afla în această seară în direct pe **TVR 1**, începând cu **ora 20,15.**

A. C.

Mihai I a câștigat patru procese cu Direcția Silvică Arad

● Regele ar trebui să primească un miliard 666 milioane lei și un teren în valoare de 40.000 Euro

Tribunalul Arad a dat câștig de cauză Regelui Mihai, în prima instanță, în cele patru procese, în baza Legii 10/2001 împotriva Direcției Silvice Arad privind restituirea mai multor proprietăți aflate pe fostul domeniu al Regelui Mihai I la Săvârșin.

600 dolari pentru un teren în valoare de 40.000 Euro

Primul proces, început în 2004, a pornit de la cererea Regelui Mihai I de restituire în natură a unui teren intravilan de 180.658 mp, teren aferent CF 1306 Săvârșin. **„Pentru acest teren, Direcția Silvică Arad i-a oferit Regelui Mihai I, în 2003, suma de 600 de dolari, sumă neacceptată de MSR, deoarece expertiza făcută a demonstrat că terenul valorează 39.768 Euro"**, ne-a declarat avocatul Regelui MIhai I, Alin Gherga. În urma analizării expertizei, instanța de judecată a dat câștig de cauză Regelui Mihai I, adică restituirea în natură.

200 dolari în loc de 570 milioane lei

Al doilea dosar civil s-a datorat respingerii de către Direcția Silvică a solicitării M.S. Regele Mihai I, de restituire în natură a casei cu nr.79 Troaș, curte și grădină cu o suprafață de 9149 mp. Cererea a fost respinsă printr-o decizie a Direcției Silvice Arad din data de 11.12.2003, pentru următoarele motive: **„casa a fost demolată total, iar terenul este necesar pentru buna utilizare a cabanei de vânătoare Troaș, proprietatea Regiei Naționale a Pădurilor-Romsilva, DS Arad, OS Săvârșin"**.

În schimbul fostei case și a terenului, Direcția Silvică Arad i-a oferit Regelui „fabuloasa" sumă de 200 dolari. **„Oferta a fost de-a dreptul jignitoare. Ca urmare, singura cale rămasă a fost justiția"**, ne-a declarat avocatul Regelui Mihai I, Alin Gherga.

După efectuarea expertizei asupra terenului și a materialelor rămase din vechea casă de vânătoare regală, Tribunalul Arad i-a acordat MS Regele Mihai I, în primă instanță, despăgubiri de 8.743 Euro sau contravaloarea în lei, pentru teren și 250 milioane lei, care reprezintă valoarea tehnică a vechii case.

2.300 dolari în loc de 14.000 Euro

Obiectul unui alt proces civil îl constituie refuzul Direcției Silvice de a-l despăgubi pe Regele Mihai I pentru un teren cu clădire, identificat în CF nr.1445 Săvârșin, cu o suprafață de 5790 mp. Pentru acest teren, Direcția Silvică Arad i-a oferit suma de 2.300 dolari.

Motivația nerestituirii în natură a fost că terenul este ocupat de clădiri și anume de sediul Ocolului Silvic Săvârșin, locuința de intervenție, locuința de serviciu și centru de achiziții. Avocatul Alin Gherga ne-a declarat că **„oferta Direcției Silvice a fost refuzată și s-a apelat la instanță, care în urma expertizei a hotărât obligarea pârâtei - Direcția Silvică Arad, la plata unor despăgubiri bănești de 14.320 Euro pentru cei 5790 mp și 62 milioane lei, care reprezintă valoarea tehnică a construcției vechi, dacă aceasta nu era demolată"**.

4.300 dolari în loc de 14.000 Euro

Obiectul celui de-al patrulea proces cu Direcția Silvică îl constituie un imobil „intravilan cu casă", de pe str. Făgetului, nr.131 Săvârșin, pentru care i s-au oferit Regelui 4.300 dolari.

Privitor la acest imobil, avocatul Alin Gherga ne-a declarat că fosta casă este ocupată de o familie a unui angajat al Ocolului Silvic, astfel Regele a solicitat despăgubiri bănești, iar Tribunalul Arad a hotărât, în prima instanță, achitarea sumei de 5.705 Euro sau contravaloarea în lei, pentru cei 2.282 mp teren aferent și contravaloarea în lei a sumei de 8.350 Euro, care reprezintă valoarea tehnică a construcției.

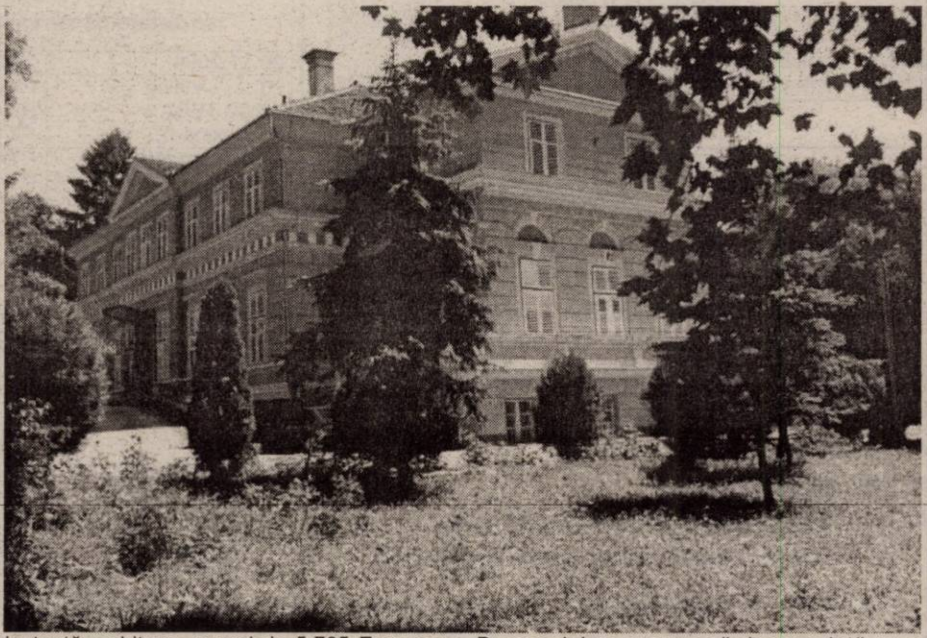

În total, conform soluțiilor Tribunalului Arad, din data de 2 noiembrie, Direcția Silvică Arad va trebui, în cazul în care nu va face apel să-i restituie Regelui Mihai I 18 hectare de teren în valoare de 40.000 Euro, 312 milioane lei despăgubiri materiale, 37.118 Euro sau contravaloarea acestei sume în lei și 122 milioane lei cheltuieli suplimentare, care reprezintă expertize și avocat.

Pentru a vedea care este demersul pe care îl va întreprinde Direcția Silvică Arad ne-am adresat domnului director tehnic Toader Emil. Dumnealui ne-a spus că deocamdată nu a primit sentința Tribunalului Arad, dar în funcție de aceasta va face demersurile necesare pentru respectarea legii. **„Juristul nostru va analiza toate căile de atac împotriva unei posibile sentințe defavorabile, care ar contravine legilor în vigoare."**, a precizat Toader Emil.

***

Dincolo de aspectele controversate, de părerile care sunt pro sau contra restituirii marilor averi, ceea ce trebuie să rămână este respectul față de lege, deoarece pierderea cea mai mare nu constă într-un hectar de pădure, una sau două imobile, ci pierderea respectului față de lege.

Daniel Albu

„ Suntem la fel, chiar dacă istoriile noastre diferă"

Interviu cu d-na Noelle Lalancette, președintele asociației de înfrățire Seynod (Franța) - Ineu

- Pentru a câta oară vă aflați în România d-nă Lalancette?

- Prima dată am venit în anul 1998 pentru semnarea cartei de înfrățire, imediat după ce am fost aleasă președinte al asociației. De atunci am venit anual cel puțin o dată sau de două ori și de fiecare dată am avut contacte cu persoane noi. Acest lucru ne bucură deoarece considerăm că legătura se perpetuează atunci când cunoaștem persoane noi.

- De-a lungul timpului ați ajutat mult orașul Ineu. Cu ce gânduri ați venit de această dată?

- De mai multă vreme am sesizat că sistemul de sănătate din România este unul dificil. Așa că sperăm să putem ajuta, cu măruntele mijloace de care dispunem, la renovarea maternității care funcționează în cadrul spitalului din localitate. Inițial, am luat legătura cu Ministerul Afacerilor Externe pentru reînființarea unui nou spital, dar, din păcate acest lucru nu a fost posibil, așa că ne mulțumim cu renovarea maternității.

- Ce sumă sunteți dispuși să investiți ?

- Nu pot spune suma exactă, dar pot afirma că subvenția va fi acordată pe parcursul a trei ani.

- Asta înseamnă că și lucrările de modernizare vor dura tot atât?

- Nu știu, dar noi am adus deja tot felul de materiale și aparatură precum și o sumă de bani pe care conducerea spitalului să o folosească cum crede de cuviință.

- Care este diferența între sistemul sanitar din România și cel din Franța?

Nu cunosc foarte bine organizarea sistemului sanitar din România, dar pot spune că în nici un caz nu mi-aș dori să -l copieze pe cel din Franța, unde se duce o politică de sistare a spitalelor de proximitate. Este foarte greu când ai o urgență și pentru a ajunge la spital trebuie să parcurgi 50-60 km! Tocmai de aici se naște dorința noastră de a ajuta spitalul din Ineu.

- Este singurul proiect pe care îl aveți în vedere?

Nu, inițiative mai sunt. Chiar am luat legătura cu un arhitect pentru a discuta despre renovarea centrului orașului Ineu, dar deocamdată, această idee este doar la nivel de discuții. În orice caz, noi suntem dispuși să acordăm părții române ajutor, în funcție de necesitățile pe care le are.

- Care este imaginea pe care francezii o au despre români?

- Prima dată când am venit, aveam ideile francezului de rând, asimilând românii cu țiganii. Trebuie spus, însă, că între timp, imaginea României s-a mai schimbat. Noi le spunem francezilor care ne întreabă că, aici, noi lucrăm cu oameni ca și noi. De fapt considerăm că și voi aici aveți aceleași probleme cu țiganii voștri pe care le avem noi cu ai noștri. Chiar de aceea, anul trecut, am încercat să schimbăm mentalitatea francezilor prin organizarea, în Franța, a unui târg internațional, unde, în pliantul despre România am inclus și informații despre Ineu. Important este că, pentru prima dată, în Franța, România a însemnat și Ineu. De altfel, ca o dovadă că demersul nostru a avut succes este că am primit deja primele semnale de la niște oameni de afaceri francezi care se arată interesați să investească în România.

- Cu ce speranțe părăsiți România d-nă Lalancette?

- În primul rând sper ca legăturile de prietenie dintre noi să devină mai puternice. Apoi, mi-aș dori ca din ce în ce mai mulți români să aibă posibilitatea de a veni la Seynod să ne viziteze pentru că doar așa se poate vedea că suntem la fel, chiar dacă istoriile noastre diferă.

A consemnat,
Anca Hălmăgean - Bugariu

Examene de absolvire în învățământul profesional și postliceal

Printr-un recent ordin M. Ed. C a aprobat **graficul de desfășurare a examenelor de absolvire a învățământului profesional și postliceal în anul școlar 2004-2005**.

În ceea ce privește examenul de certificare a competențelor profesionale ale absolvenților clasei a X-a Școala de arte și meserii, înscrierea candidaților are loc în perioada 24-31 mai 2005, desfășurarea și susținerea probei practice în perioada 27 iunie-1 iulie, iar afișarea rezultatelor în 2 iulie.

Pentru **programul „A doua șansă"**, graficul de desfășurare a examenului de absolvire a învățământului profesional - nivel 1 de calificare, cuprinde înscrierea candidaților între 10-14 ianuarie, desfășurarea și susținearea probei practice în zilele de 2-3 februarie și afișarea rezultatelor în 4 februarie.

Graficul de desfășurare a **examenului de absolvire a școlii profesionale** cuprinde înscrierea candidaților în perioada 24-31 mai, desfășurarea probei practice în perioada 20-21 iunie, desfășurarea probei scrise în 22 iunie, susțierea proiectului 24-25 iunie și afișarea rezultatelor finale în 27 iunie. Absolvenții promoției anterioare care nu au promovat examenul se pot înscrie pentru susținerea acestuia la unitatea pe care au absolvit-o.

Pentru **cursurile serale ale învățământului postliceal**, graficul de desfășurare a examenului de absolvire este următorul: înscrierea candidaților: 17-21 ianuarie, susținerea examenelor de selecție pentru unitățile particulare fără autorizație de încredere: 24-28 ianuarie, desfășurarea probei practice: 31 ianuarie-1 febuarie, desfășurarea probei scrise: 2 februarie, susținerea proiectului: 4-5 februarie, afișarea rezultatelor finale:7 februarie. Același grafic este valabil și în cazul absolvenților școlilor de ucenici din promoția 2003 și promoțiile anterioare, care nu au promovat examenul.

În cazul examenului de absolvire la **cursurile de zi ale învățământului postliceal**, înscrierea candidaților are loc în perioada 24-31 mai, susținerea examenelor de selecție pentru unitățile particulare fără autorizație de încredere în perioada 20-24 iunie, desfășurarea probei practice în 4-5 iulie, desfășurarea probei scrise în 6 iulie, susținerea proiectului în 8-9 iulie, afișarea rezultatelor finale în 11 iulie.

În cazul **școlilor postliceale sanitare**, specializarea asistent medical generalist, graficul de desfășurare a examenului de absolvire este următorul: înscrierea candidaților: 1-6 august, susținerea examenelor de selecție pentru unitățile particulare fără autorizație de funcționare: 8-12 august, desfășurarea probei practice: 15-18 august, desfășurarea probei scrise: 19 august, susținerea proiectului: 22-24 august, afișarea rezultatelor finale: 25 august.

Madona S.R.L.

VĂ OFERĂ
ȘI ÎN RATE

Electrocasnice SECOND HAND
Mobilier nou LA COMANDĂ
Anvelope

FACILITĂȚI pentru
PENSIONARI și AGRICULTORI

ARAD - Calea Radnei 225 tel. 259.339
LIPOVA - Calea Timişorii 111 tel. 563.145 mobil 0744.796.542

(c.870/2004)

Magazinul „SEX-SHOP"

situat pe strada Feleacului nr. 1A
aflat la intrarea în Complexul Jackson
vă oferă **O GAMĂ LARGĂ**
DE PRODUSE DE UZ SEXUAL:

- obiecte pentru uz sexual
- lubrefianți și uleiuri
- jucării
- lenjerie intimă
- casete video și DVD-uri etc.

Vă așteptăm zilnic între orele 10,00-6,00.

(0789162)

Consultantă si inginerie tehnologică în domeniul măsurării debitelor si a energiei

MPC
MANAGEMENTUL PARCULUI DE CONTOARE

COMUNICAT privind citirea contoarelor de apă caldă de consum și energie termică

Onorata clientela a SC CET ARAD SA este anunțată pe această cale că citirea contoarelor de apă caldă de consum și energie termică se va face de către cititorii SC MPC ARAD SRL, societate de servicii creată pentru administrarea parcului de contoare, după următorul program:

26.11.2004	27.11.2004	29.11.2004	30.11.2004
PT 2 / I Vlaicu	PT 2 / II Vlaicu	PT Lic.Industrial	PT Lic.Industrial
PT 23 TEBA	PT 23 TEBA	PT Teatru	PT O.Terezia
PT 4 zona II	PT 4 zona II	PT 5 Grădişte	PT Teatru
PT Maiakovschi	PT Pasaj	PT 5 Zona III Micalaca	PT 5 Grădişte
PT 2 Miron Costin	PT 18 Faleză Sud	PT Pasaj	PT 5 zona III Micălaca
PT 1V Dâmboviței	PT 2 PRIM Pădurice	PT 1 Micalaca	PT 4 Macul Roşu
PT 2 PRIM Pădurice	PT 10 Astoria	PT 7 Metalul	PT 1 Micalaca
PT 21 E. Necunoscut	PT 14 Sp.Dermato	PT 2V Fortuna	PT 7 Metalul
PT 14 Sp. Dermato	PT 19 Lic.A.Vlaicu	PT 19 Lic.A.Vlaicu	PT 2V Fortuna
PT 2 Micalaca	PT 2 Micalaca	PT 2 Micalaca	PT Paroşeni
PT 3 Micalaca	PT 3 Micalaca	PT 3 Micalaca	PT 8 Policlinica
PT 2 zona 5 Mic.	PT 2 zona 5 Micalaca	PT 1 zona 5 Micalaca	PT 6 Vânători
PT 3V Poli. Stomat.	PT 3V Poli.Stomat.	PT 6 Dispecerat	PT 1 zona 5 Micalaca
PT Simion Balint	PT Simion Balint	PT 4C Dep.Mobilă	PT Aradul Nou
PT 6 Vlaicu	PT 1 Gara	PT Paroşeni	PT 1 A Micalaca
PT UTA	PT Maiakovschi	PT 15	PT 9 Matern
PT 8V Obedenaru	PT 32	PT 3 Udrea	PT 15
PT 32	PT 3 Udrea	PT O.Terezia	PT 18
PT 9 Matern	PT 2 Miron Costin	PT 9 Matern	Agenti Economici
PT 10 Astoria	Agenti Economici	PT UTA	
Agenti Economici		PT 18 Faleza	
		Agenti Economici	

Cititorii vor purta legitimații având sigla SC MPC ARAD SRL.

MPC

(3709252)

Societate Comercială
angajează urgent pentru punct de lucru Horia

ECONOMIST

Cerințe:
- cunoștințe operare calculator
- lb. engleză - nivel conversațional
- disponibilitate program prelungit

CV la fax 0257/259906 sau la **rlugojanu@asiglobal.com**

INFORMAȚII SUPLIMETARE LA TEL. 0740/875480.

(0789165)

NOU! SPĂLĂTORIE

S-A DESCHIS
noua CURĂȚĂTORIE
CHIMICĂ și SPĂLĂTORIE
MODERNĂ cu tehnologie
de ultimă generație.

VĂ AȘTEPTĂM:
în Piața Catedralei nr. 2
Garantăm servicii rapide!
Telefon 0745/315731
283572.

(0789166)

S.C. EMMEBI SPORT S.R.L.

ANGAJEAZĂ

CONFECȚIONERI încălțăminte secția montaj, cu experiență la mașini de montat vârf, caltieră și șlefuit.
Salar atractiv, bonuri de masă.

INFORMAȚII: 0257.272.425; 0740.342.166; 0723.879.914 sau la sediul firmei din curtea Abatorului Nou (Gai) în spate Indagrara.

(3709225)

S.C TRANSDARA S.A ARAD

ANGAJEAZA

INGINERI
- studii superioare specialitatea TCM, mecanica sau autovehicule rutiere, promotia 2004;
- domiciliul in Arad sau loc.limitrofe, telefon;
- permis conducere;
- cunostinte operare PC;

SEF ATELIER
- studii super. spec.autoveh.rutiere, mecanica,TCM;
- experienta in fct. similare-avantajt;
- cunostite de operare PC;
- permis de conducere;
- domiciliul in Arad sau loc.limitrofe;

CONTABIL SEF
- studii superioare specialitatea;
- domiciliul in Arad sau loc.limitrofe, telefon;
- vechime in posturi similare min.3 ani;
- cunostinte operare PC;

MAISTRU AUTO
- experienta in domeniu min.3 ani;
- minim scoala de maistri;
- permis conducere si cunostinte operare PC;
- domiciliul in Arad sau localit.limitrofe, tel.;

MUNCITOR NECALIFICAT
- studii minime;
- harnic, serios;
- domiciliul in Arad, telefon;

SOFERI TIR
- permis conducere gr.B,C,E,
- vechime ca sofer minim 5 ani;
- domiciliul in Arad sau loc.limitrofe,pasaport,tel.;

SOFERI TRANSPORT PERSOANE
- permis conducere gr.B,C,E,D;
- vechime ca sofer minim 5 ani;
- domiciliul in Arad sau loc.limitrofe,telefon;

RELATII:la sediul firmei din Arad,str.Liviu Rebreanu nr.95 sau tel.:256.308, 256.309

(C.A.397/2004)

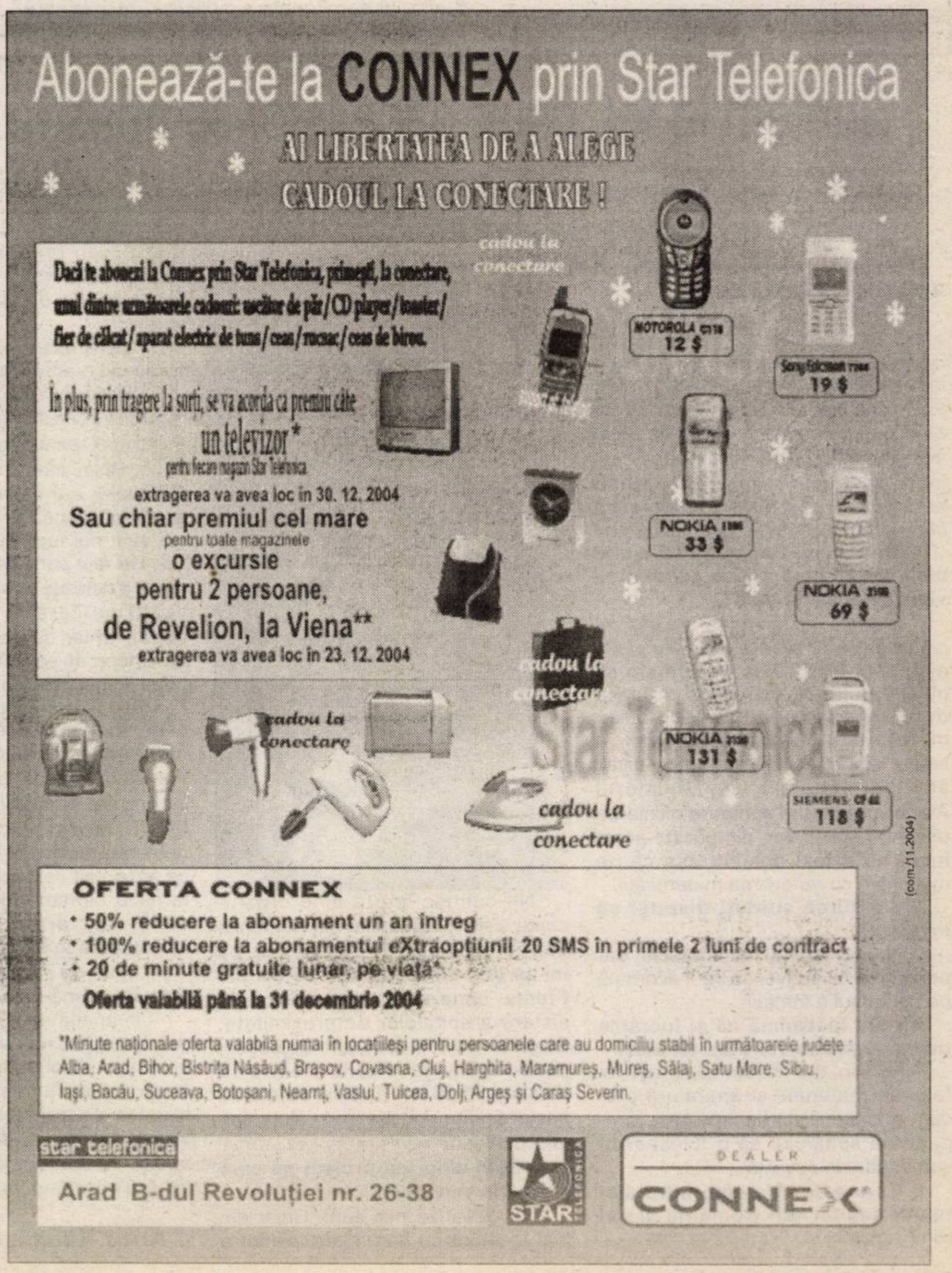

Abonează-te la CONNEX prin Star Telefonica

AI LIBERTATEA DE A ALEGE
CADOUL LA CONECTARE !

Dacă te abonezi la Connex prin Star Telefonica, primești, la conectare, unul dintre următoarele cadouri: uscător de păr/CD player/toaster/fier de călcat/aparat electric de tuns/ceas/rucsac/ceas de birou.

În plus, prin tragere la sorți, se va acorda ca premiu câte
un televizor*
pentru fiecare magazin Star Telefonica
extragerea va avea loc in 30. 12. 2004
Sau chiar premiul cel mare
pentru toate magazinele
o excursie
pentru 2 persoane,
de Revelion, la Viena**
extragerea va avea loc in 23. 12. 2004

OFERTA CONNEX
- 50% reducere la abonament un an întreg
- 100% reducere la abonamentul eXtraopțiunii 20 SMS în primele 2 luni de contract
- 20 de minute gratuite lunar, pe viață*

Oferta valabilă până la 31 decembrie 2004

*Minute naționale oferta valabilă numai în locațiileși pentru persoanele care au domiciliu stabil în următoarele județe : Alba, Arad, Bihor, Bistrița Năsăud, Brașov, Covasna, Cluj, Harghita, Maramureș, Mureș, Sălaj, Satu Mare, Sibiu, Iași, Bacău, Suceava, Botoșani, Neamț, Vaslui, Tulcea, Dolj, Argeș și Caraș Severin.

star telefonica
Arad B-dul Revoluției nr. 26-38

STAR TELEFONICA

DEALER
CONNEX

(com./11.2004)

ROMPETROL

Rompetrol Downstream este o companie membră a Grupului Rompetrol, principalul grup industrial privat din România și operează peste 75 de stații proprii și 120 puncte de distribuție închiriate pe întreg teritoriul României (în acest moment reprezentând cea mai mare rețea privată de benzinării la nivel național).

În momentul de față Rompetrol Downstream își extinde activitatea prin deschiderea de noi stații de distribuție carburanți și recrutează persoane dinamice și motivate pentru comuna **SĂVÂRȘIN**

ȘEF STAȚIE DISTRIBUȚIE CARBURANȚI

Cerințe:

- Experiență relevantă în retail și simț comercial dezvoltat
- Experiență în administrarea și gestionarea unui punct de lucru (relația cu autoritățile locale, gestiune, raportare, contabilitate primară)
- Bune cunoștințe de operare PC
- Bune abilități de organizare și comunicare
- Bune abilități de coordonare a unei echipe
- Experiență în domeniul administrării unei stații de distribuție carburanți constituie un avantaj

Responsabilități:

- Coordonarea activității și a personalului stației
- Instruirea, monitorizarea și controlul personalului din subordine
- Gestiunea stocurilor de marfă și a vânzărilor
- Întocmirea rapoartelor specifice către Head Office
- Menținerea relațiilor cu autoritățile locale
- Identificarea de noi clienți și contribuția la creșterea vânzărilor pe plan local

LUCRATOR COMERCIAL STATIE DISTRIBUTIE CARBURANTI

Cerințe:

- Experiență relevantă de lucru în relația directă cu clienții
- Atitudine orientată către client și bune capacități de comunicare
- Disponibilitate pentru lucrul în ture
- Prezență agreabilă
- Loialitate, corectitudine și seriozitate
- Experiența în gestiune și lucrul cu marfa constituie un avantaj
- Experiență similară (în cadrul unei stații de distribuție carburanți) constituie un avantaj

Responsabilități:

- Derularea activității de vânzare și de oferire de servicii destinate clienților
- Derularea activității de gestionare a magazinului (recepție marfă, etichetare, inventariere, etc.)
- Asigurarea și păstrarea standardelor de curățenie
- Menținerea relațiilor cu clienții

(3709206)

Compania oferă un pachet salarial atractiv, mediu de lucru agreabil, integrarea într-o echipă dinamică și posibilități de dezvoltare profesională

Persoanele interesate de această oportunitate sunt rugate să trimită un Curriculum Vitae la fax: 021/ 206.75.40 sau pe adresa e-mail: office.downstream@rompetrol.com

---

S.C.
ASIROM S.A.
Sucursala Arad

angajează

PERSOANE
întreprinzătoare
DORNICE DE
CÂȘTIGURI MARI
în vederea încheierii asigurărilor obligatorii RCA pentru anul 2005.

VĂ AȘTEPTĂM
la sediul
sucursalei ASIROM
din Arad,
strada Nicolae
Grigorescu nr. 1-3.

(3709243)

LNB
ROMANIA

PRODUSE PENTRU FURAJAREA ANIMALELOR

- premixuri, concentrate, nutreț combinat
- înlocuitori de lapte pentru viței şi purcei
- furaj pentru păstrăvi
- făină de peşte, şroturi, aditivi

(c.3/2004)

DEALER AUTORIZAT
S.C. CORNEX SRL

str.Liviu Rebreanu, nr.54,Arad tel/fax: 0257/253589

Sediul central Sibiu tel: 0269-213380, fax: 0269-218515

S.C. TGIE S.R.L.

ANGAJEAZĂ

- agenți comerciali
- agenți livrare
- manipulanți
- merchandiseri

unic distribuitor al produselor
IZVORUL MINUNILOR
FRUTTI FRESH
SCANDIC
BÜRGER

CONDIȚII ■ experiență ■ garanție imobiliară ■ disponibilitate la program prelungit

C.V.-URILE SE TRIMIT LA TEL/FAX : 274.228.
INFORMAȚII LA TEL.: 0722-403.341. (3709259)

Firmă de transport angajează

Persoană tânără şi comunicativă cunoscatoare limbi străine: germana, italiana şi engleză.

(C.A.726/2004)

Informații tel. 0743-152.707
C.V. se vor trimite la adresa de e-mail: merlo@rdslink.ro

ARMIN ERNA
MAYER&MAYER
Transport internațional de persoane

România-Germania-Italia-Spania
- *Transport cu autocare confort*****
- *Prețuri minime la bilete*
- *Reduceri la biletele dus-întors*
- *Asigurări medicale la prețuri minime*

REZERVĂRI ŞI INFORMAȚII

Arad, Cal. A. Vlaicu, bl. K parter, tel: 0257-338.550
0745.089.720

(C.A.731/2004)

ANIVERSĂRI

Azi, când apare primul crin în buchetul vieții tale, noi, îți dorim din toată inima, tot ce-i mai bun și mai frumos în lume.

„LA MULȚI ANI!"
MĂDĂLINA-CĂTĂLINA,
din partea bunicilor CARMEN și NELU. (34787)

VÂNZĂRI APARTAMENTE O CAMERĂ

Vând apartament 1 cameră + dependințe, la casă, modem amenajat, zona Grădiște, str. Egalității, 18.000 Euro. Telefon 210117; 0740.182.512. (34655)

Vând bloc 65 camere, dezafectat, cu documentații și autorizații pentru reparații, Arad-central, 295.000 Eu. Telefon 0744.532.651. (33225)

Vând garsonieră central, amenajată. Telefon 0257/ 260309; 0741.090.128; 0722.332.742. (34427)

Vând apartament 1 cameră, central, suprafața 60 mp, preț 16.000 Eu. Telefon 228411. (34351)

Vând apartament 1 cameră, ultracentral, termopan, rigips, 22.000 Euro. Telefon 213192; 0722.257.409. (34522)

Vând garsonieră Micălaca etaj I, îmbunătățită, 14.600 EU negociabil. Telefon 0743.935.272. (34625)

VÂNZĂRI APARTAMENTE DOUĂ CAMERE

Vând apartament 2 camere, la casă, Legea 112, baie, bucătărie, amenajat, Pârneava. Telefon 289544, 0740.249.544. (34752)

Vând apartament 2 camere, decomandat, parter, Romanilor, preț 28.000 Eu. Telefon 228411. (34351)

Vând apartament 2 camere, Alfa, et. 3, bloc cu acoperiș, ușă blindată, geamuri termopan, parchet, gresie, faianță, complet mobilat. Telefon 0742.497.907. (34422)

Vând apartament 2 camere + dependințe, la casă, Ion Georgescu 11, ap. 4, 24.500 Eu. Telefon 0722.898.543. (34571)

Vând apartament 2 camere 78 mp, bloc nou (BCA) etaj intermediar, mobilat, Fortuna, 35.000 EU. Telefon 348157; 0724.891.570. (34601)

Vând apartament 2 camere, bucătărie, baie, cămară alimente, hol, la casă, cu curte, zona Turnu de apă, cumpărat cu Legea 112, fără probleme, gaz până în curte, apă contorizat, preț 17.000 Euro. Telefon 0723.708.344. (34296)

Vând apartament 2 camere, Vasile Milea, etaj 2, preț 29.500 Euro. Telefon 0723.199.569; 253515. (34703)

Vând apartament 2 camere, baie, bucătărie, proaspăt renovat, preț 18.000 Eu, negociabil. Telefon 0742.814.995. (34715)

Vând apartament 2 camere, semidecomandat, et. 7 + termotecă. Relații între orele 19-20.30, str. Voinicilor bl.189, sc. A, et. 7, ap. 28, Arad. Telefon 368755. (34709)

Vând apartament 2 camere, decomandat, amenajat, geamuri termopan, repartitoare, ușă blindată, bucătărie mărită, zona Alfa. Telefon 0722.800.419. (34757)

Vând apartament 2 camere, decomandat, Miorița, gresie, faianță, laminat, ușă metalică, preț 27.400. Telefon 0722.389.000. (34752)

VÂNZĂRI APARTAMENTE TREI CAMERE

Vând apartament 3 camere, Alfa, et. 1, geamuri și uși termopan, ușă blindată, gresie, faianță, 2 balcoane termopan, parchet, termotecă, calorifere aluminiu. Telefon 0721.808.179. (34422)

Vând apartament 3 camere, îmbunătățit, termotecă, acoperiș, în Alfa. Telefon 277484; 0742.539.735. (34467)

Vând apartament la casă, 3 camere, L112, toate utilitățile, intrare auto + garaj, zona Boul Roșu, preț 28.000 Eu, negociabil. Telefon 0741.361.355, 0745.873.884. (34467)

Vând apartament 3 camere confort 2, fără balcon, semidecomandat, etaj 4/4, str. Fluturilor, Vlaicu, neîmbunătățit, preț 20.800 EU, ușor negociabil. Telefon 0723.509.779; 0722.893.017; 0744.629.478. (34619)

Vând 3 camere, central, renovat integral, 48.000 Euro. Telefon 213192; 0722.257.409; 0788.253.364; 0741.253.364. (34522)

Vând apartament 3 camere, central, etaj intermediar. Telefon 255393; 0724.347.972. (34786)

Vând apartament 200 mp, central + casă Pârneava. Telefon 0721.269.710; 253868. (34590)

Vând apartament 2 camere, decomandat, Miorița, gresie, faianță, laminat, ușă metalică, preț 27.400. Telefon 0722.389.000. (34752)

VÂNZĂRI APARTAMENTE 4-5-6 CAMERE

Vând apartament 5 camere, decomandat, privire mal, etaj intermediar, Praporgescu, preț 58.000 Euro. Telefon 255393; 0724.347.972. (34786)

VÂNZĂRI CASE

Vând case în Pâncota, str. Horia 12 și 15. Telefon 0742.218.693, 0744.875.054. (33472)

Vând casă 3 camere + 2 camere, în Ungaria, 50 km de Arad. Telefon 0257-289378. (p)

Vând urgent casă nouă, Grădiște, str. I. Mureșan nr. 44. Telefon 0745.634.885, 276553. (33624)

Vând casă cu anexe, în localitatea Odvoș, la șosea, 2.740 mp. Telefon 0724.972.704. (34408)

Vând casă 3 camere, Aradul Nou, 1.700 mp, cumpărat cu Legea 112, toate utilitățile și amenajată. Telefon 289544, 0740.249.544. (34462)

Vând casă 2 camere, Pârneava, str. Pădurii, colț cu Cpt. Ignat, FS 30 m, ideal privatizare, 39.000 EU negociabil. Telefon 282408, 0744.292.683. (34243)

Vând casă mare, cu grădină, în localitatea Agrișul Mare, nr. 81, județul Arad, 35.000 Euro. Telefon 0722.782.353. (34477)

Vând casă în Mureșel, 2 camere, bucătărie, baie, garaj, 468 mp, 38.000 Euro. Telefon 0788.319.289. (34520)

Vând casă în Secusigiu, 4 camere, încălzire centrală, anexe și grădină, 15.600 Euro, negociabil. Telefon 0744.519.631. (34060)

Vând casă Pârneava, 300 mp, teren 36.000 Eu. Telefon 0723.308.286. (34493)

Vând casă nouă, Micălaca, 110.000 Eu. Telefon 0744.589.950. (34493)

Vând casă cu etaj, în comuna Livada, 5 camere, baie, bucătărie, garaj, încălzire centrală, tot confortul. Telefon 0745.106.372. (33457)

Vând casă 3 camere, bucătărie, baie, hol, curte. Informații 0745.849.560. (32651)

Vând casă în roșu, subsol + parter + materiale, cu teren 850 mp, Vladimirescu. Telefon 0744.555.660. (34549)

Vând casă Nădlac, 3 camere, living, baie, bucătărie, garaj. Telefon 0722.293.709. (34566)

Vând casă, grădină, fântână, curte, localitatea N. Bălcescu, nr. 107, preț 8.000 Euro, negociabil. Telefon 0745.646.518. (33185)

Vând casă, grădină, 3.000 mp, Mândruloc - principală. Telefon 218763, 0741.015.972. (34239)

Vând casă cu grădină (500 mp), în Sebiș. Informații telefon 0724.174.036. (34661)

Vând casă 2 camere, Poltura, 1.500 mp. Informații telefon 0744.142.035. (34609)

VÂNZĂRI SPAȚII

Vând SPĂLĂTORIE AUTO, BAR, FAST-FOOD. Telefon 0722.293.709. (34566)

Vând GHERETĂ, Calea VICTORIEI, vad comercial excelent, funcționabilă, cu stoc marfă. Telefon 0723.600.451. (33560)

Vând urgent separat 14 HALE de 300 mp fiecare și înălțimea de 8m, 45.000 Euro + TVA, negociabil; 1 HALĂ de 600 mp (intrare cu TIR), 90.000 Euro + TVA, negociabil și 150 mp (P+1) BIROURI, 30.000 Euro + TVA, negociabil, TOATE UTILITĂȚILE. Telefon 0740.907.366. (34775)

Vând, închiriez ABC Alimentara, toate dotările, str. Șaguna, 73. Telefon 218763, 0741.015.972. (34239)

Vând SPAȚIU 40 mp, lângă Teatru. Telefon 0723.308.286. (34740)

VÂNZĂRI TERENURI

Vând teren intravilan în Gai, 4.006 mp, preț negociabil. Telefon 276553 sau 0745.634.885. (33624)

Vând TEREN INTRAVILAN, localitatea MINIȘ, 2.000 mp. Telefon 0788.491.213, 0744.506.958. (34311)

Vând 2000 mp, pe colț, în Turnu, 20.000 Euro (TVA inclus). Telefon 0740.907.366. (34775)

Vând teren la șoseaua Arad-Oradea, la ieșirea din Grădiște, 13.500 mp, FS 42 ml, preț avantajos. Telefon 0722.356.210. (34406)

Vând teren intravilan, centură, 7.600-70.000 mp, preț bun. Telefon 253364; 0722.257.409; 0788.253.364; 0741.253.364. (34522)

Vând teren 300 mp, cu casă mică, pentru demolat în Vlaicu. Telefon 0721.808.179. (34422)

Vând teren intravilan, parcelat la 1.000 mp, fs - 20 ml, 12.000 EU negociabil. Telefon 289544, 0745.239.544, 0740.249.544. (34462)

Vând pădure de foioase, situată în Agrișul Mare, județul Arad, S = 1.14 ha, 40.000.000 lei. Telefon 0722.782.353. (34477)

Vând TEREN EXTRAVILAN, S = 8.000 mp (FS = 15 m), situat pe șoseaua de centură MICĂLACA - NORD, 2 Euro/ mp. Telefon 0722.782.353. (34477)

Vând TEREN cu CASĂ mică, 900 mp, zona Mureșel. Telefon 286545. (33207)

Vând 100.000 mp compact, Arad - Nădlac, front stradal dublu, asfaltat, 3.5 Euro/mp. Telefon 253364; 0722.257.409. (34522)

Vând teren cu casă mică, utilități, 700 mp, zona Cocorilor, exclus intermediari, 42.000 Eu. Telefon 0723.273.746. (34706)

VÂNZĂRI AUTO-MOTO

Vând BMW 518, geamuri și oglinzi electrice, central, aluminiu 15", înmatriculat, VT 2006, asigurare, 1.750 Eu. Telefon 0727.203.605, 219212. (34332)

Vând Opel Astra 1,7 TD Isuzu (motor), an 1993, preț 3950 Euro. Telefon 0745.662-014. (34785)

Vând Dacia 1300 numere noi, asigurare, VT, unic proprietar, 650 EU. Telefon 0742.199.780. (34473)

Vând Mercedes Cobra 240D, persoană fizică, VT 2005, asigurare, 950 Eu fix. Telefon 0742.199.780. (34332)

Vând Opel Astra Caravan, alb, 1,7 TDi, an 2002, stare perfectă, preț 7.700 Eu, negociabil. Telefon 0742.349.139. (34338)

Vând Mercedes C180, an 1994, înmatriculat sau schimb cu diferență. Telefon 0723.162.819. (34388)

Vând Dacia 1310 Combi an '97, stare foarte bună, 1.700 EU; Renault Chamade Diesel an '90, 3.200 EU. Telefon 0722.353.495. (34487)

Vând Dacia 1300, stare bună, CIV, numere noi, 430 Euro. Telefon 0721.060.093. (34415)

Vând Ford Escort din 1994, benzină, 1.300 cmc, preț 3.700 Eu, negociabil. Telefon 0744.152.575. (34422)

Vând Dacia Solenza Scala, full option, model 2003. Telefon 0744.953.240. (Sântana, 200)

Vând Opel Vectra, an 1992, motor 2.000 cmc, preț 3.600 Euro. Telefon 256980; 0744.246.613; 0744.604.805. (34473)

Vând Dacia 1310 TX, an 1990, preț 1.000 Euro și Dacia 1310 L, an 1994, preț 1.500 Euro. Telefon 256980; 0744.246.613; 0744.604.805. (34473)

Vând ARO carosat, str. Câmpul Liniștii nr. 1. Telefon 289426. (34487)

Vând Matiz, an 2002, stare perfectă, preț 3.750 Euro, negociabil și Dacia 1310, an 1985, acte la zi, 770 Euro. Telefon 246494; 0740.093.973. (34524)

Vând Dacia Logan Laureate 14, culoare perla, aer condiționat, ridicare imediată. Telefon 321748; 0740.296.555. (Ag. Ineu, 346)

(Continuare în pag. 18)

☛ (Urmare din pag. 17)

SOCOM „PIELARUL" ARAD vinde la licitaţie DACIA 1410, vechime 7 ani. Licitaţia va avea loc în data de 30 noiembrie 2004, ora 10, la sediu, str. Ghiba Birta nr. 16, Arad. Telefon 250429. (34567)

Vând Audi A6 albastru metalizat, piele, full option, navigaţie 1,9 TDI, CD, stare foarte bună, preţ 16.000 EU uşor negociabil. Telefon 0721.345.434. (34583)

Vând Lancia Turbo Diesel 2500 cmc, piele, 3.200 EU. Telefon 0744.635.132. (34606)

Vând Dacia 1310 combi, Dacia 1300. Telefon 0723.917.515, 271122. (34607)

Vând Ford Escort 1,3 benzină, an fabricaţie 1992, 2 uşi, vişiniu metalizat, trapă, oglinzi electrice, stare impecabilă, neînmatriculat. Telefon 0722.358.171, 0257-533143, 0745.534.955. (p)

Vând microbuz Renault Master 1987, pentru marfă. Telefon 0722.247.219. (34637, 638)

Vând tocătoare tulei presă MIG grape purtate. Telefon 0257-352813, 0724.631.531. (Ag. Crlş, 504)

Vând tractor mic japonez 4x4 Diesel 14-20 CP ieşire de cardan, freză de sol. Telefon 0742.490.586, 0721.280.581. (UTA, 1477)

Vând PIESE: buldozere, excavatoare, Rabă, Saviem. Telefon 0726.253.412; 278983. (33212)

Vând tractor J. Deer, tip 4240/140 CP, plug 4 capuri, reversibil, disc 4.2 în V. Telefon 0744.633.584. (34668)

Vând Lada 1500, în stare de funcţionare. Telefon 0741.086.176. (34664)

Vând Dacia 1310, an 1998, stare foarte bună, preţ 1.900 Euro, negociabil. Telefon 0788.354.685. (34655)

Vând Dacia 1310L, fabricaţie 2000, stare impecabilă, preţ 2.650 Eu, negociabil. Telefon 218042, 0744.958.818.

Vând 2 Mitsubishi Speace Vagon 7 locuri, an 1991, una CIV, nr. noi, una neînmatriculată, preţ 4.000 Eu. Telefon 0724.210.398 sau 287913, după ora 18. (34708)

Vând urgent motor VW 1,6 TD, 15.000.000 lei, motocicletă Jawa 350 cmc, mod. 60, 3.000.000 lei. Telefon 0744.764.901. (34726)

Vând Opel Corsa 1.0, an 1998, înmatriculat recent, preţ 5.500 Eu, negociabil. Informaţii telefon 0723.695.193. (34736)

Vând Audi 80, an 1980, benzină, stare bună, unic proprietar, taxe la zi. Telefon 464027. (34744)

Vând Dacia 1300, an 1990, localitatea Vânători. Telefon 0740.771.484. (507, Criş)

Vând Ford Mondeo 1,8 TD, an fabricaţie 1998, clima, preţ 7.400 Eu. Telefon 0257-243.174, 0744.841.630. (34756)

Vând contract LOGAN 1400, full option, preţ de fabrică. Telefon 0740.907.366. (34775)

Vând microbus Toyota, 600 Euro. Telefon 0740.099.264; 0740.048.004. (34762)

Vând talon BMW 525 TDS, an 1993 + motor. Telefon 281429. (34782)

Vând Dacia Break, 1989, numai 1100 Euro. Telefon 0740.807.117. (34778)

VÂNZĂRI ELECTRO

NOU! Numai noi vindem la cele mai mici preţuri şi în RATE: ELECTROCASNICE second-hand (TV, MAŞINI de SPĂLAT, FRIGORIFICE), anvelope. MOBILIER NOU la comandă, Arad, Calea Radnei, nr. 225. Telefon 259339, 0744.706.321; LIPOVA, 563027; 0744.796.542. (34582)

Vând în 2 rate, TV COLOR, MAŞINI SPĂLAT. Telefon 251392. (34591)

Vând CÂNTARE ELECTRONICE şi MECANICE, CASE de MARCAT. Telefon 281020. (34112)

Vând CASE de MARCAT FISCALE, CÂNTARE ELECTRONICE, str. STÂNJENEL, nr. 6. Telefon 279702, 0745.395.107. (33365)

Vând APARAT TATUAJ profesional şi COMBINĂ COSMETICĂ. Telefon 0723.324.883. (34647)

Vindem CASE MARCAT FISCALE, CONSUMABILE, CÂNTARE ELECTRONICE, str. VICENŢIU BABEŞ, nr. 22 A. Telefon 211211, 281188. (c, 2044)

Vindem CASE de MARCAT, CÂNTARE ELECTRO-NICE şi CONSUMABILE, strada I. L. CARAGIALE nr. 22. Telefon 272727; 282829. (33144)

Vând MAŞINĂ AUTOMATĂ DE SPĂLAT, CONGELATOR, COMBINĂ FRIGORIFICĂ, foarte ieftin şi garanţie. Te-lefon 275277. (34564)

NOU! Vindem la cele mai mici preţuri ELECTROCASNICE: MAŞINI DE SPĂLAT AUTOMATE, CONGELATOA-RE, COMBINE FRIGORIFICE, LĂZI FRIGORIFICE, FRIGIDERE SIEMENS, BOSCH, PRIVILEG, ZANUSSI, TV COLOR, ANVELOPE. Calea RADNEI 151. Telefon 369090; mobil 0743.662.845. (34197)

Vând televizor 100 Hertzi, calorifere pentru vitrine, video. Telefon 279582. (34426)

Vând laptop Compaq - Armada 100 S, 550 MHz, 256 RAM. Telefon 0741.020.682. (34144)

Vând VITRINĂ FRIGORIFICĂ VERTICALĂ cu 4 uşi sticlă, model deosebit, stare excepţională. Informaţii telefon 0744.607.119. (34425)

Vând frigider, congelator, ladă frig, combină frig, maşină spălat automată, vitrină frig. Telefon 210613. (34491)

Vând CASE DE MARCAT FISCALE, CÂNTARE ELECTRONICE. Str. STÂNJENEL 6, telefon 279702, 0745.395.107. (34475)

Vând urgent expresso cafea, 8.000.000 lei. Telefon 0745.704.895. (Ag. UTA, 1553)

Vând urgent staţie radio emisie recepţie Alinco pentru taximetrie. Telefon 0744.764.901. (34726)

Vând NOKIA 6100-145Eu, 3510i-80Eu, 6310i-160Eu, E700-260Eu, toate noi. Telefon 0722.389.000. (34752)

VÂNZĂRI DIVERSE

Vând PESCĂRIE + teren intravilan, 5.300 mp. Telefon 289544, 0745.239.544, 0740.249.544. (34462)

Vând PLASĂ GARD ZINCATĂ - 35.000 lei/kg; CUIE - 30.000 lei/kg; RABITZ 47.500 lei/kg; toată gama de SÂRME; ELECTROZI, COTURI şi BURLANE FUM - 45.000 lei/buc, etc. Str. Vrabiei, nr. 4. Telefon 289997, 0744.289.997, 0721.474.980, www.garduri.ro (32517)

Vând OŢEL BETON OB 37 diametrul 6...12 mm, 21.500 lei/kg şi PLASĂ GARD 35.000 lei/kg, str. Andrei Şaguna, nr. 69. Telefon 251706, 0745.239.555. (32517)

Vând BOLŢARI TERMOIZOLANŢI, zgură, beton, cal. I, 28 modele. Telefon 0745.634.885. (33624)

Vând LEMNE FOC TĂIATE, 700.000 lei/mc. Telefon 278583. (34224)

Vând POMI FRUCTIFERI, ORNAMENTALI şi TRANDAFIRI, din PEPINIERA DOROBANŢI. Ing. Cazan, telefon 535001, 0744.519.481. (34313)

Vând garaj autorizat, zona 300. Telefon 368336, 0745.588.493. (34320)

Vând BOLŢARI TERMOIZOLANŢI, executaţi la vibropresă, 300x250x200, 14.000/ buc.; mc 940.000 lei. Telefon 214120; 0788.578.017. (30864)

Vând garaj, zona Alfa. Telefon 0742.497.907. (34422)

Vând grâu. Telefon 228122 sau 257353. (34595)

Vând căţei Huski Siberian, din părinţi, cu pedigree. Telefon 0722.358.171, 0745.534.955, 0257-533143. (p)

Vând căţei Rotweiller, Pedigree, 7 săptămâni. Telefon 279582. (34426)

Vând urgent colţar extensibil + fotoliu pluş bordo, 6.000.000 lei; canapea extensibilă pluş gri cu negru, preţ 4.000.000 lei; maşină de cusut Veronica, 2.000.000 lei; maşină de spălat cu storcător 2.500.000 lei, toate în stare bună, preţuri negociabile. Telefon 323036, sat Botfei, Arad. (34551)

Vând 2 saltele dormitor 190/90 fiecare, preţ 2.000.000 lei, imprimantă Unisys - 1.000.000 lei. Telefon 0744.694.634; 263006. (34179)

Vând 2 cazane încălzire centrală, pe lemne, unul nou, în garanţie. Informaţii telefon 0744.634.932. (34495)

Vând cavou, două locuri, central, Cimitirul Eternitatea. Telefon 0723.714.515. (34527)

Vând BALOŢI LUCERNĂ, BALOŢI PAIE GRÂU, ORZ. Telefon 0744.633.584. (34668)

Vând bibliotecă cu vitrină şi birou copii, maşină de cusut Ileana. Telefon 258584. (34664)

Vând căţei Rottweiler, deosebiţi, Pedigree, excelenţi pază, expoziţii, preţ avantajos. Telefon 0724.207.491. (34651)

Vând convector la coş, nou; vând cazan baie, inox, complet, cu arzător gaz - lemne. Telefon 381113. (34613)

Vând garaj metalic, betonat, zona D. Gherea. Telefon 256772. (34701)

Vând vieri, scrofiţe Landracre. Telefon 277681. (34705)

Vând oi tinere, ţigăi. Telefon 0741.970.711. (34713)

Vând piese de drujbă Husqvarna 40, originale, sub preţul pieţei. Telefon 0743.678.032. (34718)

Vând 8 purcei, rasa Duroc, preţ la vedere. Telefon 0744.785.877. (34730)

Vând colţar bucătărie, masă şi 2 scaune. Telefon 240771. (34734)

Vând sobă emailată, cuptor pe motorină, garnişă 5 m, corp mic bucătărie. Telefon 0357-402811. (34743)

Vând baloţi fân, paie, lucernă, localitatea Vânători. Telefon 0740.771.484. (508, Criş)

Vând haină blană naturală, lungă, import Germania, nr. 50, căldare de aluminiu şi calorifer electric cu termostat. Telefon 231639. (34750)

Vând saxofoane puţin folosite şi noi, Selmer, Fontain, Amati, Guban, preţuri super negociabile, acordeon Weltmaister 120 başi. Telefon 0741.013.900. (34749)

Vând ţiglă din demolări. Sântana, telefon 463366. (Sântana, 203)

Vând tărâţe, 2800 lei/kg. Telefon 0741.735.197. (34777)

Vând 2 iepe. Telefon 433051. (351, Lipova)

CUMPĂRĂRI TERENURI, IMOBILIARE

Cumpăr casă, central, singur în curte, preferabil plata în rate. Informaţii la telefon 0722.833.455. (34396)

Cumpăr teren 500-1.000 mp, toate facilităţile. Telefon 0742.731.089, după ora 18. (34114)

Cumpăr casă mică, cu teren 500-1.000 mp. Telefon 0742.731.089, după ora 18. (34114)

Cumpăr apartament 2-3 camere, Alfa. Telefon 0744.550.396, 338544. (34013)

Cumpăr casă în localitatea Pecica. Telefon 0788.466.797; 210464. (34468)

Cumpăr pământ arabil, pe raza localităţilor: Sântana, Comlăuş, Şimand, Caporal Alexa. Telefon 0745.267.046. (34565)

Cumpăr garsonieră confort I, ofer 13.000 - 14.000 EU. Telefon 256291. (34603)

Cumpăr apartament central, Romanilor, 2 camere, cu balcon, cf. 2, etaj intermediar. Telefon 275037 seara sau 0723.603.218. Exclus intermediari. (34200)

Cumpăr garsonieră Pecica, Pâncota, Criş, ofer 3.000 EU. Telefon 0721.731.861. (34058)

Cumpăr apartament 1-2 camere, zonă bună, ofer 20.000-30.000 Euro. Telefon 0721.239.100. (p)

Cumpăr apartament 2-3 camere, în orice zonă. Telefon 0723.308.286. (34493)

CUMPĂRĂRI AUTO

Cumpăr MATIZ. Informaţii telefon 210835, 0724.341.476. (p)

Cumpăr Dacia 1300, numere noi, chiar cu probleme caroserie, ofer 7 - 18 miloane lei. Telefon 0742.199.780. (34473)

Cumpăr grâu. Telefon 0745.037.225. (34403)

CUMPĂRĂRI DIVERSE

Cumpăr PORCI şi VACI pentru sacrificat. Plata pe loc. Telefon 0788.323.255. (34556)

Cumpăr pene noi şi vechi. Informaţii telefon 210863 sau 0743.983.323. (34547)

Cumpăr pene vechi, noi, preţ foarte bun. Telefon 214094, 0741.689.068. (34597)

Cumpăr pene de gâscă, vechi şi noi. Telefon 210480. (34602)

Cumpărăm PORCI GRAŞI, preţ 55.000 lei/kg. Telefon 531497, 0745.969.075. (34641)

Colecţionar din străinătate cumpăr: obiecte vechi antice, picturi, obiecte din argint, ceasuri pendule şi de buzunare, candelabre, statuete din bronz, cărţi vechi, ilustrare dinainte de 1944. Telefon 0741.986.855. (31441)

Cumpăr OBIECTE VECHI! Aveţi o cutie de DOCUMENTE şi SCRISORI? Sunaţi la 0721.845.547. (34571)

Cumpăr pene noi şi vechi. Informaţii telefon 0743.983.323. (34645)

Cumpăr CALORIFERE de FONTĂ. Ofer 30.000-35.000 lei. Telefon 0723.926.350; 0742.423.687. (34662)

LOCURI DE MUNCĂ

„MADONA" angajează VULCANIZATOR, GESTIONAR cu carnet B şi C, DEPANATOR ELECTROCASNICE, MECANIC-VOPSITOR, zona Lipovei. Telefon 563145, 0744.796.542. (34207)

Angajez TÂMPLARI, ŞLEFUITORI LEMN. Ofer salar avantajos, bonuri masă, transport gratuit. Telefon 216823. (34445)

DEPOZITUL DE CALCULATOARE angajează CASIERĂ. Cerinţe: cunoştinţe operare calculator - Word, Excel; experienţă minim 2 ani; domiciliul stabil Arad. trimiteţi CV la fax 021/224.02.79 sau personal@romsoft.ro cu menţiunea CS. CV-urile fără menţiune nu se iau în considerare. (f. 3709222)

S.C. P.L. NORIS S.R.L. LIPOVA, angajează MECANICI AUTO. Condiţii: minim 3 ani vechime în domeniu, cu domiciliul în Lipova sau împrejurimi. Telefon 0744.170.332. (Ag. Lipova, 342)

SOCIETATE PRODUCŢIE angajează SECRETAR - GESTIONAR. Cerinţe: minim liceu, limba franceză, operare PC. Informaţii telefon 0788.132.393. (34470)

SIRE SRL cu sediul în Arad, Calea Zimandului FN, angajează MUNCITOARE pentru asamblări electromecanice. Informaţii telefon 218747. (34627)

SOCIETATE COMERCIALĂ angajează CONFECŢIONERE şi CROITORI (fără normă). Se acordă salar atractiv, bonuri de masă, decont transport urban şi rural. Informaţii telefon 216686, 0724.517.270. (34533)

SOCIETATE COMERCIALĂ DE DISTRIBUŢIE cu sediul în Mândruloc nr. 272, angajează FACTURIST CASIER, net 5.000.000 lei. Pentru CV tel/fax 216040. Informaţii 0723.297.887. (34556)

SOCIETATE COMERCIALĂ angajăm FACTURIST(Ă) şi MAGAZIONER (preferabil băiat). Informaţii la telefon 0745.127.105 sau interviu-concurs în 29 noiembrie 2004, ora 17, la sediul din Micălaca, bl. 547, sc. C, parter. (34563)

SOCOM „PIELARUL" ARAD angajează CONFECŢIONERE feţe încălţăminte calificate, MAŞINISTE, la masă, la maşina de subţiat marginea pielii şi ŞTANŢATORI în piele şi căptuşeală. Telefon 250504 sau sediul societăţii, str. Ghiba Birta nr. 16, Arad, Biroul Personal. (34567)

Angajăm BRUTARI-PATISERI cu experienţă. Telefon 211210. (UTA, 1550)

Angajăm VÂNZĂTOARE pentru BRUTĂRIE-PATISERIE. Telefon 211210. (UTA, 1550)

Angajăm VÂNZĂTORI-GESTIONARI Complex „OLD GALLERY", program 4 ore. Telefon 253868. (34589)

Angajăm OSPĂTARĂ pentru Bar de noapte. Oferim salarii avantajoase. Informaţii telefon 0721.971.768. (34642)

Angajez SECRETARĂ cu cunoştinţe CONTABILITATE. Informaţii telefon 0741.022.473. (34257)

SC ATLANTIC TRAVELS SRL angajează PORTAR: studii medii (liceul), stagiul militar satisfăcut, experienţa în activitatea de pază, paşaport, permis auto, cunoaşterea unei limbi străine constituie avantaj, domiciliul în Arad, telefon. Relaţii telefon 0269-224101, 0269-231012 int. 355, între orele 8-16. (34564)

Angajez MUNCITORI NECALIFICAŢI. Informaţii telefon 272222, 0721.222.058. (34567)

Angajăm CONFECŢIONERE calificate şi personal călcat. Bonuri masă, salar 4-8 milioane, Artileriei, Poarta II ARIS. Telefon 256585. (34162)

SOCIETATE COMERCIALĂ angajează DIRECTOR VÂNZĂRI - AGENT VÂNZĂRI. Informaţii telefon 211991. (34276)

S.C. VESTLACT angajează PERSONAL. Telefon 0257/212899. (34494)

Angajăm BUCĂTĂREASĂ. Informaţii telefon 289905; 0723.662.578. (34535)

Angajăm VÂNZĂTOARE pentru magazin alimentar. Relaţii telefon 368788. (34644)

Acum! Peste 250 Euro lunar pentru CADRE MEDICALE, MILITARE, INGINERI, PROFESORI. Telefon 0722.241.195; 0742.143.721. (34666)

FIRMĂ ÎNCĂLŢĂMINTE angajăm LANSATOR, MAŞINISTĂ pentru CHEIŢĂ şi SUBŢIAT. Telefon 256258. (34652)

Câştigă bani, PROMOVÂND SUPLIMENTE NUTRITIVE din SUA în sistem MLM. Telefon 0744.831.171. (34647)

Angajez BRUTAR-cuptor vatră. Salar atractiv. Telefon 0741.143.293; 270494. (34772)

FIRMĂ angajează TÂNĂR pentru MUNCĂ NECALIFICATĂ. Avantaj: permis de conducere categoria B. Telefon 0744.831.171. (34646)

SOCIETATE COMERCIALĂ angajează CONDUCĂTOR AUTO, distribuţie în ţară, personal FACTURARE. Telefon 0744.397.431. (34598)

Angajăm COFETARI, PATISERI şi AJUTOR COFETAR PATISER. Telefon 0745.574.530. (34660)

SC „DUŞI & MAR" SRL ARAD, angajează ŞOFER şi VÂNZĂTOARE pentru GHERETĂ TRICOUL ROŞU. Telefon 0744.766.904. (34648)

SC angajez TÂMPLARI MAŞINIŞTI, MONTATORI schelete tapiţerie. Telefon 288650, 0744.185.053. (34721)

FABRICĂ DE ÎNCĂLŢĂMINTE caută pentru bandă de montaj MAISTRU. Telefon 206484. (34717)

Angajăm OSPĂTARE cu experienţă, la CASA ITALIA, cunoscătoare limbă italiană. Telefon 0742.814.995. (34715)

SC CARPATICA ASIG SA, Sucursala Arad, angajează SECRETARĂ şi caută COLABORATORI în municipiu şi judeţ pentru încheierea asigurării obligatorii de răspundere civilă auto. Informaţii la telefon 232848. (34722)

SOCIETATE COMERCIALĂ angajează ABSOLVENŢI PROFIL ELECTRIC. Informaţii la telefon 0745.611.320. (34733)

SC PARC SA ARAD caută VOPSITOR. Relaţii la telefon nr. 0722.279.330, persoană de contact: d-nul OANA NICOLAE, director general. (f. 3709248)

Angajez VULCANIZATORI şi MUNCITORI NECALIFICAŢI, Micălaca. Telefon 279058. (34754)

SC „BY LETRA SET" angajează GRAPHIC DESIGNER. Cerinţe: cunoştinţe COREL DRAW şi PHOTOSHOP. Studiile + experienţa în domeniu constituie un avantaj. Telefon 255523. (34760)

SC „EUROCREDIT" SRL angajează personal FETE pentru RELAŢII cu PUBLICUL. Telefon 284390. (34769)

Angajez ELECTRONIST pentru REPARAŢII TELEVIZOARE-CALCULATOARE. Telefon 0740.048.004; 0740.099.264. (34762)

FOTO ALIN în ZIRIDAVA angajează OPERATOR FOTO sau cunoştinţe calculator. Telefon 0257-228831; 0744.548.394. (34763)

Firmă distribuţie alimente şi băuturi alcoolice, angajează AGENŢI VÂNZĂRI cu experienţă. Telefon/fax 0257-275.000; 0745.669.919. (34764)

Angajez ŞOFER, str. Bârsei nr. 8. (34719)

SOCIETATE COMERCIALĂ angajează MUNCITOR NECALIFICAT (încărcat-descărcat mobilă). Informaţii la telefon 270209 sau 270208. (34765)

Grup Şcolar „Atanasie Marienescu" Lipova, organizează concurs pentru ocuparea posturilor vacante de CONTABIL şi INFORMATICIAN. Concursul va avea loc în data de, 8 decembrie 2004. Cererea de înscriere se depune la sediul unităţii până luni, 6 decembrie 2004. Relaţii suplimentare la telefon 563121. (352, Lipova)

PRESTĂRI SERVICII

Repar MAŞINI AUTOMATE, la domiciliul clientului. Telefon 241355. (34707)

☛ (Continuare în pag. 19)

(Urmare din pag. 18)

AUTOMATIC SERVICE repară **MAȘINI SPĂLAT AUTOMATE**, domiciliu. Telefon 259146; 0744.241.398. (34039)

„DAMAR" repară MAȘINI SPĂLAT AUTOMATE, garanție. Telefon 270518, 277749; 0740.869.274. (p)

MADONA repară ieftin **MAȘINI SPĂLAT, FRIGORIFICE**. Lipova - 563145, Arad - 259339; 0744.796.542. (34444)

Repar MAȘINI de SPĂLAT AUTOMATE, cu piese originale, la domiciliul clientului. Telefon 274600. (31962)

Repar MAȘINI SPĂLAT AUTOMATE, la domiciliul clientului. Telefon 275277. (p)

SILDOR PROD

vânzări, montaj, reparații: **VITRINE, CAMERE FRIGORIFICE și AER CONDIȚIONAT**. Telefon service: 0257-349121; sediu: 0257-270622. (c)

AMENAJĂRI INTERIOARE, instalații termosanitare, mansarde, lucrări diverse. Telefon 0743.544.282. (34407)

Executăm rapid, ieftin, CONSTRUCȚII INTERIOARE. Telefon 0741.542.389; 0740.099.592. (34593)

Executăm toate tipurile CONSTRUCȚII cu sau fără materiale. Telefon 0721.583.110. (34623)

Școala „IRIMIA" organizează CURSURI pentru reducerea suspendării permisului de conducere. Telefon 286602; 0744.183.885. (32553)

Execut STRĂPUNGERI BETON: gaură hotă, uși balcon, bolți. Telefon 0740.212.750. (30509)

Curs MASAJ și REFLEXOTERAPIE. Diplome de stat. Telefon 252860, 0724.442.686. (33334)

SOCIETATE COMERCIALĂ execută LUCRĂRI CONSTRUCȚII. Informații telefon 0744.451.838. (34592)

Executăm ZUGRĂVELI DE CALITATE, promptitudine, seriozitate. Telefon 231439, 0743.070.499. (34711)

AUTORIZAT execut INSTALAȚII SANITARE, încălzire, gaz, scurgeri separate, contorizări. Telefon 211156, 0744.785.877. (p)

NOU! Executăm lucrări de ZUGRĂVELI, FAIANȚĂRI, RIGIPS în RATE. Telefon 0740.099.264; 0740.048.004. (34762)

Execut TENCUIALĂ, GRESIE, FAIANȚĂ, zugrăveli lavabile, rigips. Telefon 0724.794.357. (1557, UTA)

DIVERSE

Pierdut cățelușă AMSTAF, albă, cu pete. Poartă curelușă roșie. Telefon 211140. (34719)

RESTAURANT QUEEN
organizează
MASA FESTIVĂ DE REVELION,
preț atractiv. Organizăm
NUNȚI, BOTEZURI etc.
Telefon 289905; 0723.662.578.
(34535)

„MIOCAR" acordă ÎMPRUMUTURI în sistem CAR (avantajos). Telefon 231225. (CP 633/2004)

OFER VALUTĂ AVANTAJOS, sume mici/mari. Telefon 279512, 0726.842.692. (34576)

CITAȚII

Se citează numitul KOVAS GEORGIOS, cu ultimul domiciliu cunoscut în GRECIA, VEROIA, str. Gramon nr. 9, la Tribunalul Arad, sala 145, pentru data de 30.11.2004, ora 9, în dosar nr. 4688/2004, în calitate de administrator al debitoarei SC AGRIMROM SRL. (34656)

TURISM

„REFACERE PRIN TRATAMENT"
HOTEL PARC MONEASA**
cazare cu pensiune completă,
2 proceduri tratament balnear/zi,
10 zile la doar 4.490.000
lei/pers.
Rezervări 0257/313044;
0257/212023. (c.p.)

RĂDUCU TRANSPORT, efectuează TRANSPORT INTERNAȚIONAL de PERSOANE: ITALIA, FRANȚA, SPANIA, GERMANIA. Telefon 0745.202.337. **NOU! Luni și miercuri cursă ARAD-BUCUREȘTI (Complex EUROPA).** (32230)

ÎNCHIRIERI

Caut apartament de închiriat, 3-4 camere, la cheie, ofer 300 Euro/lună. Telefon 0724.590.986. (34405)

Închiriez DEPOZIT, 150 mp. Telefon 272676; 0722.344.626. (Ag. UTA, 1538)

Închiriez apartament 3 camere zona Banu Mărăcine. Informații telefon 0724.514.672. (34241)

Doresc să închiriez garsonieră, confort I sau apartament 2 camere; ofer 50 Euro pe lună. Telefon 250899 sau 0744.536.935. (34467)

Închiriez (ofer) apartament 2 camere, garaj. Telefon 0722.788.935. (34459)

Doresc să închiriez apartament 2-3 camere. Telefon 0726.289.694, 338544. (34493)

Închiriez (ofer) apartament de lux, 2 camere, Praporgescu, 210 EU. Telefon 0744.542.931. (34616)

Ofer spre închiriere SPAȚIU COMERCIAL central, 35 mp. Telefon 0744.635.132. (34606)

Închiriez HALĂ 900 mp situată în incinta Serelor Grădiște. Telefon 0722.272.298 sau 216681. (34622)

Ofer SPAȚIU COMERCIAL amenajat, ultracentral, pentru închiriat, 138 mp, 650 EU/lună. Telefon 0722.344.810. (34639)

Închiriez în zonă centrală spațiu birou sau apartament 1 cameră. Telefon 0741.022.473. (34257)

Închiriez apartament 3 camere. Informații telefon 0741.022.473. (34257)

Caut casă de închiriat, 3-4-5 camere, cu încălzire proprie, mobilată, tot confortul (la cheie). Telefon 0724.590.986. (34035)

Închiriez (ofer) SPAȚIU, 250 mp, str. Poetului nr. 70. Telefon 0722.315.649. (34700)

Închiriez garsonieră modern amenajată, Grădiște, 100 Euro/lună. Telefon 0745.406.532. (34580)

Închiriez SPAȚIU COMERCIAL cu vitrină (B-dul Revoluției), suprafața 38 mp. Telefon 228411. (34667)

Dau în chirie SPAȚIU COMERCIAL, str. Șaguna 56. Telefon 0257/244181. (34624)

Închiriez SCAUNE pentru COAFEZE, centru. Informații telefon 0723.324.883. (34647)

Casă de închiriat Grădiște, birouri sau persoană fizică. Telefon 216157. (34723)

Primesc în gazdă, băiat sau fată, condiții bune. Telefon 0257-240642. (34737)

Dau în chirie apartament 2 camere, central. Telefon 0726.289.694. (34740)

Dau în chirie 2 apartamente, str. Episcopiei. Telefon 0744.589.950. (34740)

Dau în chirie apartament 2 camere, Confecții. Telefon 0726.289.694. (34740)

Închiriez (ofer) 2 camere, mobilate, etaj intermediar, preț 100 Eu. Telefon 0257.-256353. (34759)

Închiriez XEROX pentru BIROU COPIAT ACTE. Telefon 0740.099.264; 0740.048.004. (34762)

Închiriez (ofer) apartament 2 camere, termotecă, nemobilat, ultracentral, parter. Telefon 0722.294.842. (34767)

Închiriez (ofer) garaj în zona UTA. Telefon 348436. (1559, UTA)

PIERDERI

Pierdut următoarele documente ASIROM cu regim special: contracte asigurări AROMED, seria A nr. 16616-16625; contracte asigurări CASCO, seria AR nr. 436852-436860; contracte pentru călătorii în străinătate, seria B nr. 459551-459557, 459560; contracte auto pentru cărți verzi, seria CV nr. 95686-95695; cărți verzi, seria R0101/T, nr. 00197122-00197131; chitanțierele seriile VOA nr. 8285451-8285500, 8285509-8285550. Le declar nule. (34650)

Pierdut carnet membru, eliberat de Cooperativa de Credit Mureșul Arad, pe numele Rancu Dorina Ioana. Îl declar nul. (34654)

Pierdut foaie de parcurs eliberată de SC Salubritate Arad, pe numele Nagy Mihai, în data de 16.11.2004, foaie de parcurs AR 04 YMU seria 61877. O declar nulă. (34702)

Pierdut carnet de membru eliberat de Cooperativa de Credit Mureșul pe numele Nădăban Ioan Mircea. Îl declar nul. (34710)

Pierdut legitimație gratuită eliberată de CTP Arad, pe numele Gherca Francisc. O declar nulă. (34753)

Pierdut ORDIN COMPENSARE, Seria B, nr. 3251813 aparținând firmei SC OST TRANSPORT SRL. Il declar nul. (34779)

✝ DECESE ✝

Cu adâncă durere în suflet anunțăm stingerea fulger din viață la numai 53 de ani a scumpului nostru soț și tată

prof. IOAN TUDUR.

Slujba de înmormântare va avea loc vineri, 26. 11., la ora 13, la Minișel, comuna Tauț. Familiile îndoliate TUDUR și POPA. Dumnezeu să-l odihnească în pace!

Cu adâncă durere anunțăm decesul celui care a fost

IOVUȚ MICOARĂ,
la 63 de ani,
din SÂNLEANI.

Înmormântarea va avea loc azi, ora 14, de la domiciliu. Soția LUCI, fiica ANCA, fiii: ALIN și NIȚĂ, nora GABRIELA și nepotul RAREȘ, îndoliați.

Cu adâncă durere anunțăm încetarea din viață a iubitei soții și mamă

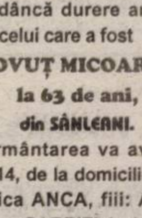

COSTEA ANA,

în vârstă de 54 ani. Înmormântarea va avea loc vineri, 26 noiembrie 2004, la Cimitirul Evanghelic din localitatea NĂDLAC, ora 14. Familia îndoliată.

Cu durere în suflet și lacrimi în ochi anunțăm trecerea la cele veșnice a scumpei noastre mamă, soacră și bunică,

NESTOR SUSANA,
în vârstă de 83 ani.

Înmormântarea va avea loc azi, 25 noiembrie 2004, ora 13, în localitatea ȘAGU. Nu te vom uita niciodată! Familiile îndoliate: NESTOR, NICOARĂ și ROSA. Dormi în pace!

Cu adâncă durere anunțăm încetarea din viață a iubitului nostru frate,

ASALOȘ MIHAI (META),
în vârstă de 43 ani.

Înmormântarea va avea loc azi, 25 noiembrie 2004, la ora 15, de la Capela Cimitirului Micălaca. Frații: DUMI și PITI, cu familiile, îndurerați.

Cu adâncă durere în suflet anunțăm încetarea din viață a iubitului nostru soț, tată, socru și bunic,

CHAMBRÉE ADALBERT
în vârstă de 67 de ani.

Înmormântarea va avea loc azi, 25 noiembrie 2004, ora 14, de la Capela Cimitirului Eternitatea. Familia îndoliată.

Profund îndurerați anunțăm încetarea din viață a iubitului nostru soț, tată, socru, bunic

LEUCUȚA ALEXANDRU.

Dumnezeu să-l odihnească în pace! Soția SAVETA, fiica CORNELIA, ginerele MIRCEA, nepoata SANDA. Înmormântarea va avea loc azi, 25 noiembrie 2004, ora 13, în localitatea CHIȘLACA.

Cu sufletul sfâșiat de durere anunț decesul tatălui meu,

IACOB MARIN.

Înmormântarea va avea loc azi, 25 noiembrie 2004, ora 14, la Cimitirul Eternitatea. Fiul Claudiu.

Cu durere în suflet și lacrimi în ochi anunțăm încetarea din viață a celui care a fost soț, tată și bunic

CINCU TUDOR,

în vârstă de 79 de ani. Înmormântarea va avea loc vineri, 26 noiembrie 2004, în localitatea SÂNTANA. Nu te vom uita niciodată, soția, copiii și nepoții.

✝ CONDOLEANȚE ✝

Suntem alături de nașa noastră OLIMPIA POPA în marea durere pricinuită de pierderea neașteptată a tatălui

IOAN TUDUR.

Cu afectuoasă simțire din partea familiilor TABUIA și NICULESCU.

Un ultim omagiu în memoria celui care a fost bunul nostru verișor

prof. IOAN TUDUR.

Familiile TUDUR TEODOR, MARIA, ONU, FLORIȚA și nepoții.

Suntem alături de prietena noastră MARY PUTA, în marea durere pricinuită de moartea mamei. Dumnezeu să o odihnească! DOINA și FLORICA. (34712)

Suntem alături de familia CHAMBRÉE, la decesul celui care ne-a fost un bun vecin,

CHAMBRÉE ADALBERT (BELUȘ).

Dumnezeu să-l ierte și să-l odihnească în pace! Din partea familiei NORA, EDI și MARIN CRIȘAN. (34724)

Cu profundă compasiune suntem alături de prietenul nostru Ovidiu și familia sa, în greaua suferință pricinuită de decesul tatălui

CHAMBRÉE ADALBERT.

Familia VINTILĂ.

Un pios omagiu celei care a fost

COSTEA ANA.

Sincere condoleanțe familiilor îndoliate COSTEA și LESZKOVICS. Dumnezeu să te odihnească în pace! Familiile BURCĂ AUREL, LUCI și GRAȚIELA. (34739)

Suntem alături de prietenii noștri, CRISTIAN, DORINA și LARISA PANIN, în aceste momente deosebit de triste pricinuite de moartea tatălui și bunicului,

ȘTEFAN PANIN.

Dumnezeu să-l odihnească în pace! VALI și DANA SABĂU. (34725)

Cu durere în suflet ne despărțim de unchiul nostru

CHAMBRE ADALBERT.

Îl rugăm pe bunul Dumnezeu să te ierte și să te odihnească în pace! Nepotul Chambre Iosif și familia. (34780)

Îmi iau rămas bun de la cumnatul meu

CHAMBRE ADALBERT

și Dumnezeu să-l ierte! Cumnata Chambre Ana. (34780)

Sincere condoleanțe familiei CHAMBRE OVIDIU la durerea pricinuită de moartea tatălui său. Familia ARDELEAN. (34781)

Suntem alături de colegul nostru IACOB CLAUDIU în aceste momente grele pricinuite de decesul tatălui. Sincere condoleanțe, din partea colectivului Arhitect Șef-din Primăra Arad. (f, 3709256)

Organizația Județeană a Partidului Democrat este profund îndurerată de trecerea în neființă a celui care a fost

IOAN TUDUR,

președinte al organizației PD TAUȚ. Sincere condoleanțe familiei! Dumnezeu să-l odihnească în pace! (34784)

✝ COMEMORĂRI ✝

Se împlinesc 6 ani de când a plecat de lângă noi, mult prea devreme, dragul nostru soț, tată și bunic

SUCIGAN DIMITRIE (DIMI).

Nu te vom uita niciodată! Dumnezeu să te odihnească în pace, suflet bun și blând. Te plânge toată viața soția BEJI, fiul DIMI cu ENI, fiica ADINA cu AURELIAN și nepoțelul CRISTIAN. (34577)

Tristă rămâne ziua de 25 noiembrie, când ne-a părăsit, acum 7 ani,

FERICEAN VIORICA,

care a fost cea mai bună soție, mamă, soacră și bunică. Familia îndurerată. (34634)

Au trecut 2 ani de lacrimi, dor și tristețe de când a plecat dintre noi

DRĂGUESCU LIVIU.

Dumnezeu să te odihnească în pace! Soția STELA cu familia. (34441)

Tristă a fost ziua de 29 noiembrie, când a plecat unicul nostru fiu pe drumul fără întoarcere, la numai 49 ani, cel care a fost

profesor
IOAN LIVIUS GORNIC.

Te plâng fără încetare fiul tău și părinții. Slujba de pomenire va avea loc sâmbătă, 27 noiembrie 2004, ora 13, la Catedrala Nouă Podgoria. (34633)

Azi, se împlinesc 6 luni de când inima iubitului nostru fiu și frate,

BOGDAN LAZĂR,

a încetat să mai bată. Parastasul de pomenire va avea loc azi, la Școala nr. 9, Arad. Dumnezeu să-l odihnească! Familia îndoliată. (UTA, 1555)

Au trecut 4 ani de la trecerea în neființă a celui care a fost

ASLĂU IOAN.

Cu durere în suflet își amintește de el, nepoata MONICA. Dumnezeu să te odihnească în pace! (34704)

Azi, se împlinesc 6 ani de la trecerea în neființă a scumpului nostru tată, soț și ginere,

dr. MĂRINA IOAN.

Familia îndoliată. (34758)

Azi, se împlinesc 6 ani de la decesul dragului nostru frate și unchi

dr. MĂRINĂ IOAN.

Nu te vom uita niciodată! IOANA și RODICA. (34758)

✝ SERVICII FUNERARE ✝

RO STYL COMPANY
Servicii Funerare
magazine deschise și noaptea
Arad, Str. M. Eminescu 22
(peste drum de Artex)
tel. 214.422
Arad, Calea Victoriei 31
(lângă Strungul)
tel. 228.909; 0744.690.121

OFERĂ:
- Sicrie și accesorii funerare
- Transport funerar cu mașini speciale în țară și străinătate.

GRATUIT: Transportul sicriului la domiciliu în Arad.

REDUCERE 20% LA SICRIU clienților care fac spălat, îmbrăcat, formolizat și transport cu firma noastră.

PLATA ȘI DUPĂ ÎNCASAREA AJUTORULUI DE ÎNMORMÂNTARE

IN MEMORIAM "KUKI"
SERVICII FUNERARE COMPLETE
Str. M Eminescu Nr.4
în curte
Tel: 211.929 - 0723.343.964
MAGAZIN DESCHIS LA ORICE ORĂ

OFERĂ:
- **SICRIE** 10 modele de la 900.000 - 3.400.000
- **SICRIE LUX** 6 modele de la 3.600.000-22.500.000
  Mânere. Șuruburi, prosoape, lumânări, colaci și colivă
- **LENJERIE** 10 modele de la 350.000 - 2.000.000

Apelând la serviciile noastre
(spălat, îmbrăcat, formolizat și transport)
BENEFICIAȚI DE 20% REDUCERE LA SICRIU

GRATUIT Transportul sicriului la domiciliu Transport Intern și Internațional
Se poate plăti și după ridicarea ajutorului de înmormântare

FERESTRE și UȘI PVC cu GEAM TERMOPAN – PROFIL ACTUAL AUSTRIA | JALUZELE VERTICALE ȘI ORIZONTALE

CALITATE AUSTRIACĂ !
LEMN STRATIFICAT CU GEAM TERMOPAN → FERONERIE AUSTRIA! Plata în RATE !

20% REDUCERE până în 31.12.2004 → **S.C. PLASTOTHERM S.R.L. Arad**
Str. L. Blaga, nr. 23. Tel./Fax. 0257.211.272; 0722.677.100

(c.551/2004)

Magazinele BENDEA

vă oferă

toată gama de instalații sanitare, materiale de construcții, scule, materiale pentru amenajări interioare

ARAD
B-DUL REVOLUȚIEI nr. 26-38 telefon 231.853
STR. PĂDURII telefon 228.966
STR. L. REBREANU nr. 68 telefon 250.905

NOU!!! JALUZELE verticale și orizontale
PRODUSE ELECTROCASNICE

cuptoare cu microunde
mașini de spălat
televizoare
frigidere
aragaze
hote

Ofertă specială la baterii cu bilă

(c. 762/2003)

Toate produsele comercializate cu plata în 60 rate lunare
Fără avans
Fără girant
Transport gratuit

CAMERA DE COMERȚ ARAD

ORGANIZEAZĂ URMĂTOARELE CURSURI:

- Contabilitate postliceal;
- Operator calculator (Windows, Word, Excel);
- Contabilitate și aplicații pe calculator;
- Declarant vamal;
- Limbi străine (engleză, italiană, franceză, germană, spaniolă);
- Inițiere în activitatea de resurse umane (inclus și dezbateri asupra Codului Muncii);
- Vânzător;

Informații suplimentare la sediul Camerei de Comerț
Arad, Str. Cloșca nr. 5, camera 2, parter
Telefon: 20.88.07; 20.88.08.

(c.75/2004)

Verificarea metrologică
pentru contoare de apartament

PRIN
COLNAGO SRL

* Colaborează cu producători: Zenner, AEM Timișoara

* Se acordă garanție pentru contoare
* Atestat metrologic Zenner
* Unic reprezentant și atestat AEM Timișoara
*** Prin administratori se pot obține facilități pentru un bloc întreg.**

Tel. 0723/34.39.76, tot timpul; 255.274 între orele 16,00-20,00.

Numerele de telefon se găsesc și la rubrica „Utilitare" a ziarului Adevărul, zilnic.

(0788084)

Societatea Națională **Îmbunătățiri Funciare** S.A.
Sucursala Arad

SOLICITĂ OFERTE PENTRU INSTALAȚII DE GAZ la Sistem Hidrotehnic Pecica și Sistem Hidrotehnic Ineu, respectiv cantoanele Semlac și Buteni. Solicităm P.T., S.F. și C.S.

INFORMAȚII SUPLIMENTARE la Biroul Investiții din cadrul sucursalei Arad, str. Splaiul Mureș, nr. 6/D, fax 0257/281915, tel. 0257/280.955.

(3709250)

GABOR PROFILE

ARAD - str. MĂLIN nr. 3
TEL/FAX 0257 349.848
MOBIL 0788 436.841/2
www.gabor-profile.go.ro

PORȚI
GARDURI
BALUSTRADE
din profile de aluminiu vopsite în câmp electrostatic

S-A TERMINAT CU RUGINA!

Vânzare ÎN RATE

calitate austriacă, design personalizat, culoarea visată

(c.835/2004)

Vindem en-gros hârtie albă de ziar (în role mici) pentru ambalaj.

Preț avantajos, negociabil în funcție de cantitate.

INFORMAȚII LA redacția „Adevărul" B-dul Revoluției nr. 81 sau la telefon 281.797 zilnic între orele 8-16.

TERMOPLAST

FERESTRE USI * PVC
Viitorul obligă ... Vânzări în rate

Tâmplărie PVC cu noua generatie a profilelor ALUPLAST Germania, cu 3 și 5 camere, feronerie germană

Spațiu de prezentare: Piața UTA, Bl. Z 22 parter !

Rulouri, jaluzele și plase de insecte.

aluplast Sisteme de garduri, porti și balustrade din aluminiu.

TEL 0257 273550 sau 0788 460230; 0788 460231

(c.117/2004)

S.C. **Manitoba Print** S.R.L.

ANGAJEAZĂ PERSOANE
pentru postul de operator - mașină imprimat

SUNT NECESARE studii medii iar cunoașterea limbii engleze constituie un avantaj.
Așteptăm CV-urile dv. la fax: 28.13.22
e-mail: reception@manitobatex.org sau la sediul firmei, Str. Ursului nr. 21, Arad.

(3709244)

---

naturEVO®

lider național pe piața de distribuție de pesticide, angajează

DIRECTOR REGIONAL DE VÂNZĂRI
pentru zona Arad

Cerințe:
- Studii de specialitate - domeniul agricol
- Experiență în domeniul vânzărilor
- Permis auto - categoria B
- Mobilitate
- Flexibilitate program prelungit
- Limba engleză - constituie un avantaj
- Independență

Oferim:
- Pachet salarial atractiv
- Mediu de lucru dinamic și profesional

FLEXITECHagro®

Cei interesați sunt rugați să trimită CV și scrisoare de intenție la tel./fax: 021/411 36 56 sau 021/411 34 09, e-mail: naturevo@mailbox.ro, în atenția D-nei Stela Ciubuc.

Data limită de transmitere: 30-11-2004.

(3708808)

Pesticide • Fertilizanți • Semințe • Asistență

DACIA

S.C. VERBIȚĂ S.R.L.

Calea A. Vlaicu nr. 282
Tel. Vânzări: 275.690
Tel: 227.056; 227.650
Fax: 227.055
www.verbita.ro

Credit și leasing pentru persoane fizice și juridice

Profesionalism
Promptitudine
Flexibilitate
Finanțare de marcă atât vehicule noi, cât și de ocazie

(c.356/2004)

Vinde autoturisme gama DACIA la prețuri de producător

VERBIȚĂ dealer autorizat DACIA

www.dacia.ro

DACIA groupe Renault

ALPIN C

ECHIPAMENTE DE PROTECȚIE și LUCRU

• mănuși protecție • ochelari • căști protecție și viziere • antifoane • aparate de respirație Dräger • costume speciale • material de avertizare și delimitare • centuri de siguranță și accesorii • truse prim ajutor - truse A.D.R. • stingătoare • îmbrăcăminte impermeabilă • încălțăminte de siguranță • echipament de protecție electroizolant • echipament de lucru • echipament sport • echipament militar • consultanță.

Str. VASILE ALECSANDRI nr. 9
tel.: 0257 - 214.620, tel/fax: 0257 - 284.736
mobil: 0744.774.502, 0723.285.350
e-mail: office@alpin - c.ro
www.alpin-c.ro

(c. 674/2004)

NOU
- PRODUCȚIE TRICOURI
- IMPRIMĂRI TEXTILE
- LUCRĂRI GRAFICĂ INDUSTRIALĂ

SANPAOLO IMI BANK ROMANIA
- CREDITE PERSONALE -
Perioada de creditare
până la 10 ani
Destinaţia creditului
NU TREBUIE
justificată faţă de Bancă
Dobânda:
- credite în valută: de la 7 % pe an -
- credite în Lei: de la 25 % pe an -

Informaţii suplimentare:
ARAD, B-dul Revoluţiei, Nr. 88
TELEFON: 280.503, 280.547

ADEVĂRUL
Cotidian independent Arad

Partenerul
întreprinzătorilor
care se respectă
s.c. ARIS s.a. Arad
Calea Victoriei 33-35
Fax: 250.675
Tel: 256.488 257.337

Anul XVI,
nr. 4379
32 pagini + Supliment TV
VINERI, 26 NOIEMBRIE 2004
6.000 lei
adevarul@arad.ro; adv.pub@arad.ro
http://adevarul.arad.ro
Publicaţie auditată de BRAT
Tiraj mediu zilnic vândut: 27 845

Cine va câştiga duminică?

Mircea Dorgoşan

Au rămas, aşadar, mai puţin de 48 de ore până la alegerile de duminică, eveniment care va pune capăt unui an teribil de zbuciumat. Şi, mai ales, pierdut din multe puncte de vedere. Pierdut pentru că minţile tuturor politicienilor - fie ei de la Putere, fie din Opoziţie - erau la orice numai la bunul mers al treburilor, nu, ***fiecare încercând să ne ia ochii cu făgăduieli, care mai de care mai îmbietoare,*** scopul fiind unul cât se poate de clar: ajungerea cu orice preţ la Putere, la ciolanul cel gras, pentru aceasta fiind permise orice, dar mai ales discreditarea adversarilor prin aducerea la suprafaţă a unor documente încriminatoare „originale" şi „sigure".

(Continuare în pagina 14)

Duminică suntem aşteptaţi la vot!

ROMÂNIA
P
BULETIN DE VOT
PENTRU ALEGEREA
PREŞEDINTELUI ROMÂNIEI
28 noiembrie 2004
Circumscripţia electorală Nr. 2
1

ROMÂNIA
S
BULETIN DE VOT
PENTRU ALEGEREA
SENATULUI
28 noiembrie 2004
Circumscripţia electorală Nr. 2
1

ROMÂNIA
D
BULETIN DE VOT
PENTRU ALEGEREA
CAMEREI DEPUTAŢILOR
28 noiembrie 2004
Circumscripţia electorală Nr. 2
1

Alegerile parlamentare şi prezidenţiale din România care au loc duminică vor desemna un nou parlament şi un nou preşedinte.

Cei 384.475 de arădeni cu drept de vot au de ales între 12 candidaţi pentru Preşedinţia României, 43 liste pentru Camera Deputaţilor şi 17 liste pentru Senat. În Arad s-au tipărit 438.000 de buletine de vot, cu 10% mai mult decât numărul de alegători, aşa cum prevede legea, ne-a spus judecătorul Teodor Dascăl, preşedintele Biroului Electoral Judeţean Arad.

Când votăm

Alegătorii pot vota duminică începând cu ora 6,00 până la orea 21,00, când se închid secţiile de votare.

Cu ce votăm

Alegătorii pot vota cu următoarele acte: cartea de identitate, cartea de identitate provizorie, paşaportul diplomatic, consular sau de serviciu, iar militarii în termen sau elevii din şcolile militare pot vota cu carnetul de serviciu militar. Nu se poate vota cu cartea de alegător.

Daniel Albu

(Continuare în pagina 14)

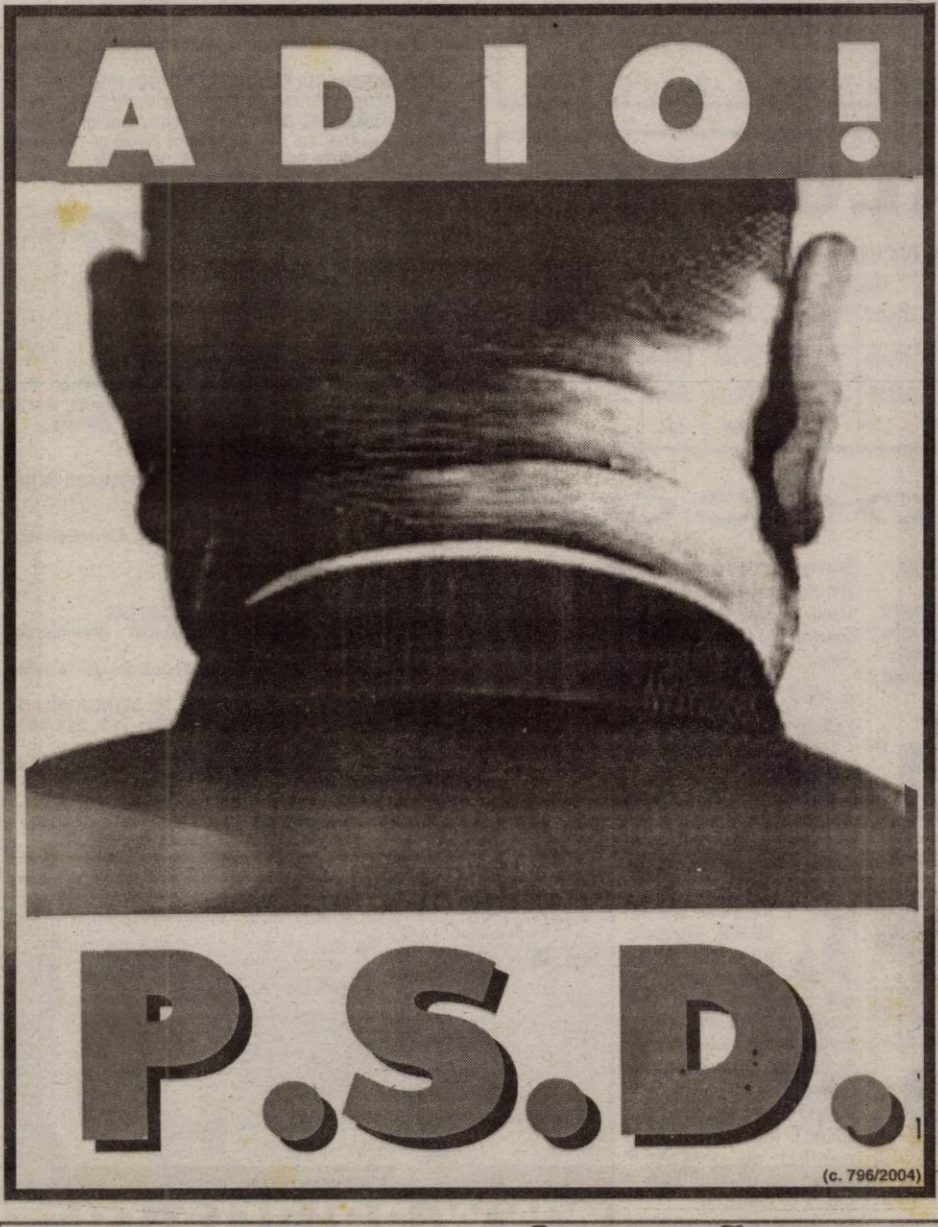

(c. 796/2004)

Dan Vasile Ungureanu senator

Sergiu Nicolaescu senator

Ioan Horhat senator

Gheorghe Sabău senator

Împreună dăm forţa Aradului!

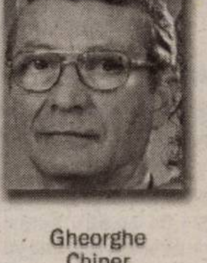
Gheorghe Chiper deputat

Cornelia Ardelean deputat

Alexandra Braica deputat

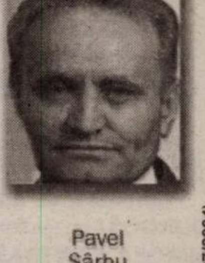
Pavel Sârbu deputat

(c. 797/2004)

Lucrări de investiţii recent promovate în judeţul Arad cu sprijinul guvernului PSD

Pod peste râul Mureş la Săvârşin, valoare totală **33 miliarde lei** ● Regularizarea văilor Milova (comuna Conop) şi Somoniţa (satul Căpâlnaş, comuna Birchiş) ambele **34 miliarde lei** ● Continuarea lucrărilor de regularizare a văii Groşeni – comuna Archiş – **1,5 miliarde lei** ● Extinderea alimentării cu apă Şofronea – **1,5 miliarde lei** ● Eliminarea infiltraţiilor din Crişul Negru la digul de la Zerind. Valoare: 30 miliarde lei (din care, în 2004, **1,5 miliarde lei**) ● Majorarea capitalului social la SC „Sanevit 2003" SA – **40 miliarde lei** ● Extinderea reţelei de apă la Cicir şi Mândruloc – comuna Vladimirescu – **1,5 miliarde lei** ● Reabilitarea Uzinei de apă din Sântana – **1,5 miliarde lei** ● Amenajare Complex social la Tauţ – **800 milioane lei** ● Finalizare lucrări la Spitalul Săvârşin **1 miliard lei** ● Policlinică nouă în oraşul Pâncota ● Dispensar nou în localitatea Tisa Nouă (comuna Fântânele) ● Sprijin financiar pentru biserica din Căpâlnaş, comuna Birchiş – **150 milioane lei** ● Spital cu **100 de paturi** în oraşul Ineu.

ALGLASS Plus
TÂMPLĂRIE DIN AL. SI PVC
CALITATE GERMANA - PRETURI DE EXCEPTIE
PLATA ÎN RATE FĂRĂ AVANS - FĂRĂ GIRANTI
Str. Roşiori nr. 26;
tel: 272812; tel./fax: 289053
(c.703/2003)

Meditația zilei

„Totdeauna să faci bine semenilor. Asta va aduce mulțumire câtorva oameni și îi va ului pe toți ceilalți."

Mark Twdin

Calendar

Vineri, 26 noiembrie

Astăzi, Soarele răsare la ora 7 și 44 minute și apune la ora 16 și 15 minute. Au trecut 330 de zile din acest an. Au mai rămas 36 de zile până în 2005.

Praznicul zilei: Biserica ortodoxă: Cuv. Alipie Stâlpnicul, Nicon și Stelian Paflagonul, Sf. Marc Mc. Iacob Persul; Cuv. Natanail și Pinufrie (dezlegare la pește); **Biserica greco-catolică**: Cuv. Alipie Stâlpnicul; **Biserica catolică:** Ioan Berchmans Alipie; Stelian Paflagonul.

A venit barza!

La Arad: Puiu Ana-Maria; Mircea Nicole; Catrinescu Andrei; Catrinescu Ștefan; Sulincean Marius Florin; Adoc Ioana Raluca.

Comenzi taxi

- ● ALFA PLUS 949; 349.349
- ● TAXI ALFA 22.88.88; 25.25.26; 0723-200.301; 0745-50.60.70
- ● TAXI ARAD 244.244; 274.444; 0722-755.440
- ● DIESEL STAR 212.222; 0722-361.011; 0745-645.645
- ● FAVORIT 280.000; 281.411; 0740-083.333; 0724-409.992
- ● EUROPA 275.555; 0723-677.555; 0744-828.163
- ● VALI DIESEL 280.705; 280.100
- ● MIRCO MILI 230.530; 230.730; 0740-152.828; 0723-062.366
- ● DELMAR 229.220
- ● TAXI VERBIȚĂ 0726.336.969; 0741.200.300; 944

CINEMATOGRAFE

DACIA (tel. 255.576): Dacia candidatul altora (SUA) orele 10, 12, 14.30; **Garfield (SUA)**: orele 17, 19, 21

„Adevărul" vă ascultă

La telefonul dimineții, 280944, între orele 9,00-12,00

☎ Sărbători luminate

Rodica Marc din Arad este nemulțumită de modul în care autoritățile locale au dispus împodobirea orașului cu ghirlande luminoase. **„De la Revoluție până acum în Piața Gării nu a fost pus decât un singur brad... Iar centrul este împânzit de beculețe. Noi, cei din Piața Gării, plătim taxele și impozitele la fel precum cei din centru. Iar dacă suntem buni de plată măcar să nu fim lăsați de izbeliște."**

☎ **Alexandra Bupte** din municipiu: **„Zilele trecute am fost la cumpărături în Piața Mihai Viteazul. Vreau ca prin intermediul dumneavoastră să fac un apel către toți arădenii să fie atenți la buzunare dacă merg la cumpărături în astfel de zone aglomerate. Mie mi s-a furat portofelul cu bani. Nu a fost o sumă semnificativă, dar putea să fie. Așadar, atenție arădeni, că mai ales în perioada sărbătorilor hoții de buzunare se pun serios pe treabă".**

Redactor de serviciu, F. G.

La telefonul după-amiezii, 280003, între orele 15,00 - 18,00

● **Domnul Faur**, de pe Calea Victoriei: **„Ne-am adunat aici mai mulți vecini. Pe strada noastră nu s-a împodobit niciodată. Aș vrea să trageți un semnal, poate până la urmă se gândește cineva și la noi".**

● Tot legat de împodobirea orașului, ne-a sesizat și **Sorin Rotaru**, de pe strada Mioriței, nemulțumit că în zona Micălaca, iluminatul public are de suferit. **„În ultimele zile, tot mai des se întrerupe curentul pe străzi. Nu știu ce se întâmplă, dar noaptea nu mai poți umbla prin cartier, că nu știi cine îți dă în cap. Îi înțeleg pe cei din conducerea orașului că vor să facă frumos de sărbători, dar să nu facă economie cu străzile lăturalnice, numai ca să arate centrul ca în occident".**

Redactor de serviciu, C.M.

Rețeta zilei Pui cu ciuperci și prune la cuptor

Ai nevoie de: 4 pulpe de pui, 4 cartofi, 10 prune coapte, 6 ciuperci, 4 linguri ulei, 4 linguri bulion, 1 căpățână usturoi, sare, piper, condiment tip Delikat.

Cum procedezi: Speli carnea, o cureți și o pui în tava în care vei pregăti mâncarea. Cureți apoi cartofii, ciupercile și usturoiul, tai cartofii în patru, usturoiul feliuțe, iar prunele le speli și le scoți sâmburii. Amesteci 1 cană de apă cu uleiul, usturoiul, sare, piper și condiment după gust. Pui apoi cartofii, ciupercile și prunele printre carne, torni zeama de usturoi și dai totul la cuptor. După 25 de minute scoți mâncarea, adaugi bulionul desfăcut cu 2 linguri de apă și mai lași 10 minute să se pătrundă bine carnea.

Meteo

Foto: Șt. Matyaș

Vremea se va încălzi ușor. Cerul va fi temporar noros și trecător se vor semnala precipitații slabe , predominant sub formă de lapoviță. Vântul va sufla slab la moderat din nord-vest.

Temp. max.: 3 la 5°C; Temp. min.: - 3 la -1°C

CUR$UL VALUTAR

VALORI ÎNREGISTRATE IERI, 25 NOIEMBRIE 2004

Denumirea valutei	BNR	BCR		BRD		Banca Transilvania		Banca Românească		Banca Romexterra		Alpha Bank	
	.	C	V	C	V	C	V	C	V	C	V	C	V
Euro	39418	39100	39900	39110	39760	39200	39800	39200	39850	39200	39800	39200	39800
Dolar S.U.A.	29867	29700	30600	29590	30250	29650	30350	29253	30850	29630	30260	29600	30400
Forint	161	151	168	153	166	157	162	-	-	158	164	-	-

Utilitare

PRIMĂRIA MUNICIPIULUI

Program de relații cu publicul (camera 5) luni-vineri între orele 8-20. Tel. 284.744, tel. centrală 281.850.

PIEȚE, TÂRGURI

Astăzi este zi de piață la Ineu, Lipova, Covăsânț, Mișca, Moneasa, Șepreuș, Șimand, Vladimirescu, Șeitin. Tot astăzi se organizează târguri săptămânale la Ineu, Șepreuș, Șimand.

FARMACII DE SERVICIU

● Farmacia **REMEDIUM** Arad, B-dul Revoluției nr. 52-54. Program luni-vineri: 7,30-20,00, sâmbătă 8,00-14,00. Telefon 233.195. Eliberăm rețete compensate și gratuite.

● Farmacia **„ALEXANDRA"**, str. Tribunul Dobra, nr. 24 (stația tramvai Boul Roșu), tel. 282.062. Program luni-vineri: 7-22; sâmbăta: 8-18; duminica: 9-15. Eliberează medicamente compensate și gratuite.

● Farmacia **„OMNIAFARM"**, Calea Aurel Vlaicu, Bl. Z28, cu program zilnic de la orele 8,00-22,00. Telefon 271.724. Eliberează rețete gratuite și compensate.

● Farmacia **„LARIFARM"**, Cal. Aurel Vlaicu Bl. Z24, eliberează medicamente compensate și gratuite. Orar: luni-duminică 7,00-23,00. Tel. 0257-246.622.

● Farmacia **MELISSA** - medicamente alopate și homeopate. Onorăm și rețete gratuite și compensate. Tel. 219.588, Micălaca, str. Abrud nr. 80, bl. 219. Orar: luni-vineri 8-20, sâmbăta 9-16.

● **Spitalul Clinic Județean Arad** are un nou număr de telefon: 0357/407200

URGENȚE STOMATOLOGICE. Asigură Cabinetul din str. Crișan (în spate la Gionelli).

UROLOGIE

Cabinet urologie (în clădirea Policlinicii Municipale). Program zilnic, inclusiv sâmbăta, între orele 9-12, telefon 213036.

OFTALMOLOGIE

Cabinet Dr. Țurlea Magdalena, medic primar oftalmolog, oferă consultații oftalmologice, prescriere și prelucrare computerizată de ochelari, lentile de contact, ochelari de soare etc. Str. Miron Costin, bl. 9 (lângă „Casa Albă"), tel. 253.523.

DISPENSAR VETERINAR

Dispensarul veterinar din Aradul Nou efectuează zilnic, orele 8-16 (sâmbăta 8-12 și duminica) examen trichineloscopic, vaccinări antirabice și sterilizări câini-pisici, însămânțări artificiale. Telefon 287.298.

Dispensar veterinar din Curtici: examen trichineloscopic, vaccinări, tratamente, consultații, la toate speciile de animale. Telefon 464.145

ÎNTRERUPERI CURENT ELECTRIC

Vineri, 26 nov.: str. Barițu nr.14, str. Bălcescu nr.20, Vlaicu Bl. Y6, Y7

În județ: Socodor (p. 9.00 -15.00); Petriș, Seliște, Obârșia, Toc, Ilteu, Roșia, Corbești - total (9.00 - 17.00), Minișul de Sus - total (8.00 14.00); Luncșoara p. (8.0-14.00)

CITIRE APOMETRE

Vineri, 26 nov.: Blocuri: zona Gării Aradul Nou, Zimbrului, Muncii, Bicaz, Frunzei, Cehov, Pescarilor, G. Poștei, Buciumului, I. Agârbiceanu, I. Minulescu, D. Zamfirescu, V. Eftimiu, Trenului, Pionierilor, S. Borcea, Ialomiței, Reșiței, V. Goldiș, Cicio Pop; Deseanu, Voltaire, V. Alecsandri, Piața Mihai Viteazul, I. Sava, V. Babeș, G. Popa, C. Petreanu (Margaretelor), B.dul Decebal, R. Cărpenișanu, Unirii, Bălcescu, A. Georgescu, Piața A. Iancu, Piața Arenei, Mozart, K. Aladar (Soarelui), Dacilor, Teiului, Paris

ADMINISTRAȚIA FINANȚELOR PUBLICE

Administrația Finanțelor Publice a municipiului Arad: Asistență contribuabili (impozitul pe venitul global) - telefon 280.633, 280.733, int. 198 (persoane fizice) și 125 (persoane juridice) între orele 8,00-12,00. Informații mai pot fi obținute la adresa de web: www.finantearad.ro

ÎNREGISTRĂRI ÎN CAZ DE DECES

Biroul de Stare Civilă - decese face înregistrări după următorul program: sâmbătă și duminică, între orele 9,00-11,00. Tel. 281.850.

TELEFOANE DE URGENȚĂ

POMPIERI 981; 251.212

AMBULANȚĂ ARAD - 961 sau **251.313**

POLIȚIE: 955

Numărul de centrală telefonică al I. J. P. (Inspectoratul Județean de Poliție) Arad: 207.100.

S. C. DISTRIGAZ-NORD S. A. TÂRGU MUREȘ

Sucursala de Distribuție a Gazelor Naturale Arad, Dispeceratul permanent - telefon 218.928; 256.928

DERANJAMENTE CURENT ELECTRIC

Tel. 235.991

VERIFICARE METROLOGICĂ ȘI REPARAȚII CONTOARE APĂ: 255.274; 0723-343.976

S. C. SALUBRITATE S. A. ARAD

Dispecerat între orele 7,00-19,00. La telefonul: 280.873.

INFORMAȚII CFR 231.777

PROTECȚIA CONSUMATORULUI

B-dul Revoluției, nr. 50. Telefon: 257.049

DIRECȚIA DE SĂNĂTATE PUBLICĂ - servicul de permanență: 254.438

GARDA FINANCIARĂ: B-dul Revoluției nr. 79, telefon: 280.971

INSPECTORATUL TERITORIAL DE MUNCĂ ARAD

Str. Episcopiei nr. 11-13, tel.: 211.762, 211.862, 257.251

AGENȚIA JUDEȚEANĂ PENTRU OCUPAREA FORȚEI DE MUNCĂ

Str. Gheorghe Lazăr nr. 20, tel: 281998, 211791.

POLIȚIA DE FRONTIERĂ: tel.: 959

CORPUL GARDIENILOR PUBLICI tel.: 280.557

ADEVĂRUL
Cotidian independent Arad

Editor: S.C. ADEVĂRUL Arad S.R.L.
COD FISCAL R 1681938 ● COD SICOMEX 19.604 ● CERTIFICAT J 02/1886 / 31 X 1991 ● COD SIRUES 020956601 ● ISSN 1220 - 7489

Consiliul de administrație: președinte - **MIRCEA DORGOȘAN,** telefon 281802, 280625; **vicepreședinte - MIRCEA CONTRAȘ,** telefon 280854; **membri: LIZICA MIHUȚ**, telefon 280070, **ȘTEFAN TABUIA,** telefon 280854, **MIRCEA ȚÎȘCĂ**, telefon 280904.

Colegiul de redacție: ȘTEFAN TABUIA (redactor-șef), telefon **280854; MARCEL CANCIU** (șef secție foto), telefon **281701; ALEXANDRU CHEBELEU** (șef secție sport), telefon **281701; GABRIELA GROZA** (secretar general de redacție), telefon **280854; VASILE FILIP** (șef secție cultură-învățământ-tineret), telefon **280003; IOAN IERCAN** (șef secție politică), telefon **280943; TRISTAN MIHUȚA** (șef secție probleme sociale - investigații), telefon **281855; DORU SAVA** (șef secție economic), telefon **281738; NICOLAE OPREAN** (șef secție actualități), telefon **280003; MIRCEA ȚÎȘCĂ** (șef secție publicitate și difuzarea presei), telefon **280904; MIRCEA CONTRAȘ** (vicepreședinte al consiliului de administrație), telefon **280854; MIRCEA DORGOȘAN** (președinte al Consiliului de administrație), telefon **281802, 280625.**

Redacția și administrația: 310130 Arad, Bd. Revoluției nr. 81. Telefoane: SECRETARIAT - 281802, fax 280655, 280625; ADMINISTRAȚIE - CONTABILITATE - 281797; MICA PUBLICITATE - 210775; MAREA PUBLICITATE - 280904; CLUBUL PRESEI - 280989.

Tiparul executat la S.C. MEDIAGRAF S.A. ARAD, str. Feleacului F.N., telefon 250902, fax 250920

Adresa Internet http://adevarul.arad.ro

Horoscop

Vineri, 26 noiembrie 2004

Berbec (21.03-20.04). O mare surpriză vă așteaptă către seară. Sunteți suprasolicitați. Vă ocupați cu semnatul unor hârtii oficiale și sunteți foarte agitat.

Taur (21.04-20.05). Astăzi ieșiți, vă plimbați. Bucurați-vă de această zi pentru a vă bucura de stresul cotidian.

Gemeni (21.05-20.06). Nu sunteți într-o formă foarte bună, dar nici nu vă interesează acest aspect.

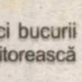

Rac (21.06.-22.07). O zi interesantă pentru inventatori și persoanele ce vor cu tot dinadinsul să fie originale. Soluțiile la probleme vor veni astăzi de la sine.

Leu (23.07-22.08). Mici bucurii vă fac ziua de astăzi pitorească și plină de farmec.

Fecioara (23.08-22.09). Vi se fac reproșuri în legătura cu lipsa de activitate din ultima vreme. Nu luați în seamă toate fleacurile.

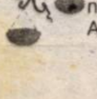

Balanța (23.09-22.10). Mici neînțelegeri cu partenerul dvs. Aveți divergențe cu cineva din familie și asta vă doare foarte tare.

Scorpion (23.10-21.11). O veste de la cineva este motiv de fericire. Nu faceți afirmații nefondate.

Săgetător (22.11-21.12). Un prieten are o problemă foarte importantă pe care numai dvs. o puteți rezolva. Vă veți strădui să fiți de ajutor.

Capricorn (22.12-19.01). Sunteți un învingător și nu acceptați să pierdeți. Profitați de această zi pentru a îndrepta unele lucruri.

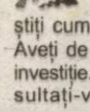

Vărsător (20.01-20.02). Treburile au venit potop asupra dvs și nu știți cum să e faceți față. Aveți de gând să faceți o investiție. În orice caz consultați-vă cu partenerul asupra acestei chestiuni.

Pești (21.02-20.03). Intrați în conflict cu un coleg de serviciu. Fiți calm și nu mai faceți un capăt de țară din orice.

POLARIS M HOLDING
M. Eminescu, Nr. 5
Tel. 0257.219.300
Fax.: 0257.368.677
www.polaris.ro
office@polaris.ro
www.polaris.ro
Împreună pentru un oraș curat!
(c.37.2004)

S-au umflat apele în județ

În urma precipitațiilor substanțiale căzute în ultimele zile, respectiv a situației hidrometeorologice deloc liniștitoare, **nivelurile tuturor cursurilor de apă din județul Arad sunt în creștere.** În bazinele superioare ale Crișului Alb și Negru au fost depășite cotele de atenție, fiind afectate o serie de drumuri și terenuri agricole.

Pe Drumul Județean 708, între Gurahonț și Brazii, s-a acționat cu o lamă de apă de 10 - 15 centimetri, pe o distanță de un kilometru. Între Gurahonț și Revetiș a fost nevoie să se acționeze doar pe alocuri, pe o distanță de doi kilometri. De asemenea, cu o lamă de apă s-a acționat și între Almaș și Dieci (D.J. 794), tot pe o distanță de circa doi kilometri.

Foto: Șt. Matyas

Din pricina apelor ieșite din matcă au fost afectate, la Gurahonț, **30 de hectare de ogor**, iar la Almaș nu mai puțin de **110 hectare** (30 hectare fânețe și 80 hectare teren arabil).

Inspectoratul de Protecție Civilă Județean Arad informează că evoluția nivelurilor pe toate cursurile de apă este urmărită în continuare, fiind posibile depășiri ale cotelor de apărare. În caz de necesitate, se va interveni.

Eugenia Pantea

Investiții

Ca urmare a demersurilor repetate făcute de subprefectul Florin Remețan, în aceste zile, în județul Arad au fost promovate două importante lucrări de investiții având ca obiect regularizări de văi și torenți în bazinul Mureșului - respectiv Valea Milovei (comuna Conop) și Valea Somoniței (în satul Căpâlnaș - comuna Birchiș).

Valoarea investițiilor la cele două lucrări însumează peste 34 miliarde lei, asigurându-se pe această cale eliminarea riscului inundațiilor atât în localitățile afectate cât și pe suprafețe întinse de terenuri arabile.

De menționat faptul că regularizarea Văii Milovei este cuprinsă în programul Ministerului Mediului cu începere de anul viitor, iar Valea Somoniței face parte dintr-un ansamblu de lucrări de acest gen finanțate prin Banca de Dezvoltare a Consiliului Europei, în valoare totală de 250 milioane euro.

D.S.

Cronica măruntă

● În preajma trecerii la nivel cu calea ferată din Micălaca, sensul de ieșire spre centura Aradului (respectiv Șiria), au poposit, ca în fiecare an, câteva țigănci cu plozi, la cerșit. Anul trecut, o altă țigancă și-a făcut acolo chiar un cort, în care a pus un pat și niscaiva zdremțe. Șirete, ele știu că la trecerea respectivă opresc destul de multe TIR-uri, de la șoferii cărora cer tot ce le pot aceștia da. Pentru Arad însă, imaginea de la intrarea în municipiu nu este cea mai fericită, cu aceste gitane năclăite ce bat în geamurile mașinilor.

● În (chiar) curba de dinaintea Uzinei electrice, asfaltul are (prostul) obicei, și nu de azi, de ieri, să se lase, pur și simplu, încât se formează acolo o groapă de toată frumusețea. Șoferii s-au săturat deja de ea, fapt pentru care ne-au sunat și s-au plâns. Așa stând lucrurile, ne-am interesat și am aflat că groapa respectivă s-a astupat de zeci de ori, dar de fiecare dată s-a refăcut. Se va reface și de data aceasta.

● Începând de la 1 noiembrie a.c., data de la care apostila se aplică și la nivelul prefecturii Arad, au fost aplicate o sută astfel de „vize" pe înscrisuri oficiale.

● Reprezentantul Ministerului Integrării Europene la Arad, dl. Radu Lazăr, participă astăzi la sesiunea de semnare a contractelor pentru proiectele câștigătoare ale „Fondului de modernizare pentru dezvoltarea administrației la nivel local". La eveniment participă reprezentanții CJA și ai autorităților locale din Șiria, Hălmagiu, Socodor, Pâncota, Ususău, Vladimirescu, Lipova.

● Subprefectul Florin Remețan a distribuit cele 24 de calculatoare unităților de învățământ din Hălmăgel, Bârzava, Olari și Zărand.

Moș Nicolae vine mai devreme la Universitatea „Aurel Vlaicu"

În plină campanie electorală, cu promisiuni peste promisiuni - multe dintre ele, fără acoperire - Universitatea „Aurel Vlaicu", neimplicată, precum se știe în plan politic, vine cu o bucurie în cenușiul cotidian. Este vorba despre hotărârea conducerii Universității „Aurel Vlaicu", de a acorda, cu prilejul sărbătorilor de iarnă ce se apropie, bonuri de masă în valoare de 1.950.000 lei.

Fondul de premiere al personalului didactic, al personalului administrativ și al personalului didactic auxiliar este de 612.625.000 lei și este asigurat din fonduri proprii. Iată fapte și nu vorbe pentru întregul personal al Universității „Aurel Vlaicu". Moș Nicolae, trebuie să recunoaștem, a venit mai devreme la Universitatea „Aurel Vlaicu".

Rector,
Prof. univ. dr.
Lizica Mihuț

Polițist arădean - acuzat de furt

Inspectorul **Cosmin Opriș**, din cadrul Serviciului Judiciar al Inspectoratului de Poliție Județean Arad este cercetat, de Parchetul de pe lângă Curtea de Apel Timișoara, pentru comiterea infracțiunii de furt. Polițistul a ajuns pe mâna procurorilor în urma plângerii unui deținut pe care l-a trimis, cu luni în urmă, în pușcărie. **Ioan Cotun,** condamnat pentru furt și încarcerat la Penitenciarul Arad, susțiune că polițistul Cosmin Opriș i-ar fi sustras **120 de grame de aur, un telefon mobil și suma de 800 de euro,** dându-i, în schimb, o dovadă **semnată în fals** cum că i-a înapoiat bunurile.

Procurorul desemnat de Parchetul de pe lângă Curtea de Apel Timișoara să se ocupe de caz a făcut publică informația conform căreia Cosmin Opriș a refuzat să facă vreo declarație, după ce a fost chemat și i s-a adus la cunoștință că va fi pus sub acuzare.

Procurorii timișoreni au dispus efectuarea unei expertize grafologice, al cărei rezultat se așteaptă în scurt timp.

Inspectorul Opriș trebuie să răspundă unor acuze de genul **abuz în serviciu, fals în înscrisuri și uz de fals.**

Cazul a ajuns în cercetarea procurorilor timișoreni după ce conducerea I.P.J. Arad a întreprins o anchetă administrativă și a constatat că faptele de care este acuzat polițistul sunt de natură penală, declinându-și competența în favoarea Parchetului de pe lângă Curtea de Apel Timișoara.

Comisarul - șef **Nicolae Gudiu**, șeful I.P.J. Arad, ne-a declarat: **„Așteptăm decizia instanței care va soluționa cazul, după care vom lua, în funcție de hotărârea acesteia, măsurile care se vor impune."**

Inspectorul Cosmin Opriș lucrează în cadrul I.P.J. Arad de mai bine de zece ani și este cunoscut ca un bun profesionist.

Eugenia Pantea

S.C. „Adevărul" SRL nu-și asumă responsabilitatea pentru conținutul articolelor publicate, aceasta revenind în exclusivitate autorilor.

Corpul Experților contabili

Întrunirea lunară a membrilor Corpului experților contabili și contabili autorizați, va avea loc în data de 2 decembrie 2004 de la ora 15,00, în sala de cursuri din B-dul Revoluției nr. 92.

Cu această ocazie vor fi prezentate și dezbătute subiecte din domeniul financiar-contabil specifice profesioniștilor contabili.

Secretar filială, **Ciuce Pavel**

GimaRom
INVEST SRL
IMPORTATOR DIRECT
CENTRU DE
PARBRIZE®
DISTRIBUȚIE ȘI MONTAJ
Parbrize • Lunete • Geamuri laterale • Portbagaje • Oglinzi
Pentru toate tipurile de autovehicule (autocare, camioane etc)
Tel: 0257-251.400
ARAD C. A. Vlaicu 28-32 e-mail: parbrizeor@gimarom.ro
APEL GRATUIT 08008 99999
(c.647/2004)

INTERNExT
Acces liber fără parolă !
Trafic NELIMITAT !
891234
TARIFE FĂRĂ TVA :
8 - 20 ....3,52 eurocenti / min.
20 - 8 ....1,98 eurocenti / min.
Info : 0257-285353; www.inext.ro
(c. 359/2004)

CANADA
Québec
Emigrare
Clădirea Inst. Proiectări - lângă Astoria
Bd Decebal 2 – 4
Tel 214 678
(c. 723/2004)

ATLAS REISEN
ATLASSIB
O POARTĂ DESCHISĂ SPRE EUROPA
TRANSPORT INTERNATIONAL
DE PERSOANE SPRE:
GERMANIA, FRANTA, AUSTRIA
ITALIA, SPANIA, PORTUGALIA
SUEDIA, BELGIA, OLANDA
ANGLIA, UNGARIA, ELVETIA
(c3./2004)
INFORMATII, la tel.08010100100 sau la 0257/252727
0257/251871, 0257/270562, 0257/256595

Citroën scoate prețurile din viteză!
C3
Berlingo
XSARA Picasso
JUMPER
- 1.000 €* pentru Citroën C3 1.4 HDi
- 800 €* pentru Citroën C3 1.1i și 1.4i
- 1.100 €* pentru Citroën Berlingo Furgon 1.9D
putere: 71 CP
volum util: 3 m³
sarcină utilă: 800 kg
- 1.300 €* pentru Citroën Xsara Picasso 2.0 HDi și 1.8i 16V
- 1.100 €* pentru Citroën Jumper Furgon 35LH 2.2 HDi
putere: 100 CP
volum util: 12 m³
sarcină utilă: 1430 kg
(c.101/2004)
• Acum şi prin sistemul BUY-BACK maşina veche=avans la maşina nouă • Costuri de întreţinere avantajoase • Garanţie 2 ani fără limită de km
* ofertă valabilă în limita stocului disponibil / maşinile din imagine au titlu de prezentare
CITROËN
EVEMAN Banat SRL
Concesionar Citroën
Timişoara, str. Paris, nr. 2A
Tel. 0256/499378, 0256/499468
e-mail: citroen@eveman.ro
www.eveman.ro

Alegeți o pensie mai mare, o viață fără griji!

Din păcate, dumneavoastră, la fel ca mulți alți pensionari din România, vă confruntați cu dificultăți, pe care noi le cunoaștem: o pensie încă prea mică, prețuri încă prea mari, medicamente încă prea scumpe. Și aceasta pentru că am reușit să rezolvăm doar o parte din necesitățile dumneavoastră.

Vă mai amintiți?

1997-2000 – guvernarea liberal-democrată:

☹ pensia medie lunară ajunsese la 911.321 lei în anul 2000;

☹ pensie medie pentru agricultori era 188.383 lei în anul 2000;

☹ s-a propus impozitarea tuturor pensiilor;

☹ pensiile au ajuns sub nivelul din 1996, în condițiile în care prețurile au crescut de aproape 8 ori, ceea ce a dat naștere la zeci de proteste ale pensionarilor.

Am reușit să ieșim din haos!

Cea mai mare creștere economică din ultimii 15 ani înregistrată sub Guvernul PSD condus de Adrian Năstase, **a făcut posibilă măsura de majorare a pensiilor.**

Fondurile pentru pensii și alocații au crescut **cu peste 1 miliard dolari în ultimii 4 ani:**

☺ **de la 911.321 lei în anul 2000 pensia medie lunară a crescut la 2.514.805 lei în 2004;**

☺ de la **188.383 lei în 2000 pensia pentru agricultori a crescut la 791.000 lei în 2004.**

☺ anual, **5.200.000 de pensionari au primit tichete de călătorie** cu reducere de 50% pe calea ferată, pe mijloacele auto și fluviale.

☺ am început **compensarea în proporție de 90% a medicamentelor** pentru pensionarii cu venituri mai mici de 6 milioane lei/lunar. Din 15 august 2004, **1.580 de medicamente sunt compensate în proporție de 90%.** De această măsură beneficiază peste **6 milioane de pensionari.**

☺ pentru pensionarii cu venituri sub 1.400.000 lei s-a asigurat, în plus, furnizarea a **3 medicamente gratuite de producție românească.**

Creșterea pensiilor trebuie să rămână o prioritate!

Sunteți în vârstă și experiența de-o viață v-a învățat, cu siguranță, că **scandalurile și certurile nu duc la nimic bun.**

Certurile dintre PNL și PD au împiedicat măsurile de sprijinire a pensionarilor în perioada în care aceste partide au fost la guvernare. Astăzi, PNL-PD au aceeași problemă: **cearta pentru putere, mai presus de problemele oamenilor.**

Este o mare diferență între prioritățile Uniunii Naționale PSD+PUR și cele ale PNL și PD. Înainte de alegerile generale din 2000, liberalii **declarau că nu vor promite lucruri irealizabile, cum ar fi dublarea pensiilor.**

Ceea ce pentru liberali erau promisiuni nerealiste, pentru guvernul Năstase au devenit **sarcini asumate și îndeplinite**: din octombrie 2002 până în iunie 2004 **pensiile non-agricultorilor au crescut cu 30%, iar cele ale agricultorilor s-au dublat.**

Spre deosebire de ei, pentru noi creșterea pensiilor rămâne o prioritate:

Începând cu data de 1 septembrie 2004, s-a realizat **indexarea și majorarea pensiilor** din sistemul public, după cum urmează:

☺ **majorare de 9,5%** pentru pensionarii din sistemul de asigurări sociale de stat.

☺ **majorare de 8,3%** pentru pensionarii agricoli.

Uniunea Națională PSD+PUR vă propune nu numai o pensie care să acopere 100% creșterea prețurilor, ci și:

☺ **Recalcularea** tuturor pensiilor (în ședința guvernului din 23 septembrie 2004 s-a aprobat deja începerea **recalculării pensiilor de la 1 octombrie 2004).**

☺ **Continuarea programului de compensare cu 90% a medicamentelor pentru pensionari.**

☺ **Indemnizații pentru agricultorii** cu vârsta cuprinsă între 55-65 de ani.

☺ **Ajutoare anuale de încălzire** suficiente și pentru mai mulți beneficiari.

☺ Continuarea programului de **acordare de tichete de călătorie pensionarilor.**

În ședința guvernului din 23 septembrie 2004 s-a decis ca **tichetele de călătorie pe** CFR de care beneficiază pensionarii **să fie folosite atât de către titulari, cât și de soțul sau soția titularului.** Aceste facilități vor fi acordate nu doar la trenurile personale cum se aplicau până acum, ci și **la trenurile accelerate sau rapide.** Începând cu anul 2005, tichetele de călătorie rămase neutilizate la sfârșitul anului vor fi **compensate cu produse alimentare.**

☺ **Dublarea numărului de bilete de odihnă și tratament balnear.**

În septembrie 2004 s-a decis reducerea contribuției individuale a pensionarilor pentru plata biletelor de tratament balnear la 50% din cuantumul total al pensiei **la sfârșitul lunii octombrie.**

☺ **Vaccinare antigripală** gratuită a tuturor persoanelor cu vârsta peste 50 de ani.

Știm că aceste măsuri nu sunt suficiente pentru a rezolva toate problemele cu care vă confruntați, dar, cu certitudine, vă vor schimba viața în mai bine. **Avem oamenii, avem programele,** și, cel mai important, **am dovedit că ne ținem de cuvânt.** Meritați respectul țării pentru care ați muncit, **meritați o pensie mai mare, o viață fără griji.** Cu ajutorul lui Dumnezeu vom reuși, iar România își va trata în sfârșit bătrânii cu respectul pe care îl merită. Vă mulțumim pentru sprijin.

O viață mai bună pentru pensionari!

PSD+PUR

(c. 797/2004)

Am respectat întotdeauna oamenii!
Vă mulţumesc pentru susţinere.
Împreună dăm forţă Aradului!
PSD+PUR
Vasile Dan Ungureanu
Candidat pentru Senat
(c. 797/2004)

ECHIPA COPIILOR DE MINGI PNL-PD, CARE SUNT ȚINUȚI DUPĂ MANTINELĂ, VĂ SALUTĂ DIN MERS

NU! De ei NU avem nevoie!

Alianța PNL-PD vrea să promoveze la Arad o echipă de parlamentari despre care nu se știe mare lucru. Unul s-a remarcat într-o încăierare de stradă, altul e tâmplar, cealaltă e nevasta unui om de afaceri care se are bine cu conducerea partidului, altul a fost condamnat penal, celălalt spune că este corupție în țară, dar în 12 ani cât a fost parlamentar nu a făcut mare lucru împotriva corupției... Ăștia sunt merituoșii pe care Alianța PNL-PD îi propune pentru Parlament; copiii de mingi ai conducerii Alianței. Cum se numesc ei? Nimeni nu îi cunoaște, fiindcă și propriul lor partid a început să le promoveze numele abia ieri, probabil de jenă pentru calitatea lor. Alianța lor nici la televizor nu i-a lăsat, trimițând la emisiuni indivizi care nu candidează. De ce? Ca lumea să nu se poată convinge de lipsa de valoare a acestor „copii de mingi".

Să lăsăm Aradul pe mâna unor anonimi, care nu au demonstrat nimic altceva în viață decât că sunt șmecheri și miștocari și știu să facă sluj conducerii de partid? Nici chiar așa!...

!

Unii dintre acești candidați au manifestări antisociale, declarații care contravin moralei; limbajul lor conține expresii și cuvinte licențioase. Au avut manifestări de violență față de oameni. Atitudinea lor este sfidătoare, arogantă. Se consideră deasupra celorlalți și se simt îndreptățiți să dea lecții tuturor. Nu recomandăm nimănui să îi voteze sau să le urmeze exemplul: patru ani cu ei în Parlament pot avea efecte dezastruoase asupra comunității locale.

Nicolae „Nicu" Ioțcu

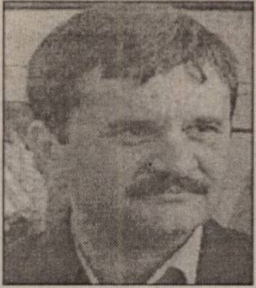

O singură gheretă a scăpat nedemolată la Gara CFR, în urma acțiunii de imagine a Alianței PNL-PD, la începutul lunii. Se aude că ghereta care a scăpat și produce în continuare (chiar mai mulți bani decât înainte, fiindcă i-a fost eliminată concurența) aparține domnului Ioțcu, prieten intim al liderilor Alianței. Ați auzit că, în zona Gării, de când a rămas în picioare doar un singur chioșc, oamenii spun că și-ar dori să aibă pilele lui... **HOȚCU**, ca să poată dormi liniștiți?

De ce a fost promovat Ioțcu candidat pentru Senat? Fiindcă e băiat bun, nu iese din vorba șefilor, nu le discută ordinele ci le execută. Ioțcu este candidatul ideal pentru cei care vor să aibă o marionetă în Senat: nu gândește mult, nu are idei, nu comentează, face ce i se spune. În plus, are notorietate în Arad: s-a încăierat în miezul zilei în centrul orașului cu niște agenți de pază, incident mediatizat intens la vremea respectivă.

Stragea Cristian

Zero. Asta este cifra care îl caracterizează. **Zero** proiecte ca lider de tineret, **zero** proiecte ca președinte liberal pe municipiu. Două **zerouri** după cifra promisiunilor electorale. **Zero barat** la speranțele de a se implica vreodată eficient în vreun proiect în interesul arădenilor (atenție, am spus al arădenilor și nu al liderilor Alianței, care așteaptă de la el să rămână la fel de inactiv și cu ochii închiși, ca până acum, chiar dacă prin absurd ar ajunge în Senat)...

Vasil Mihaela Adriana

Principala sa calitate este că e sponsor generos al Alianței PNL-PD, și în special al PD; așa a-ajuns pe locul trei al listei la Camera Deputaților. La câți bani a băgat în Partidul Democrat, era firesc să aibă pretenții de promovare... A fost purtător de cuvânt al PD, prilej cu care după jumătate de an a reușit să învețe să spună, pe de rost, aproape fără greșeală, propoziția complexă: **„Bună ziua, bine ați venit la conferința noastră de presă"**. A fost angajată prin Gheorghe Falcă la Consiliul Județean, direct ca șefă, pentru meritele deosebite în... pușculița de partid. Aceleași merite au recomandat-o și pentru lista de Parlament.

NU votați (cu) disperații!

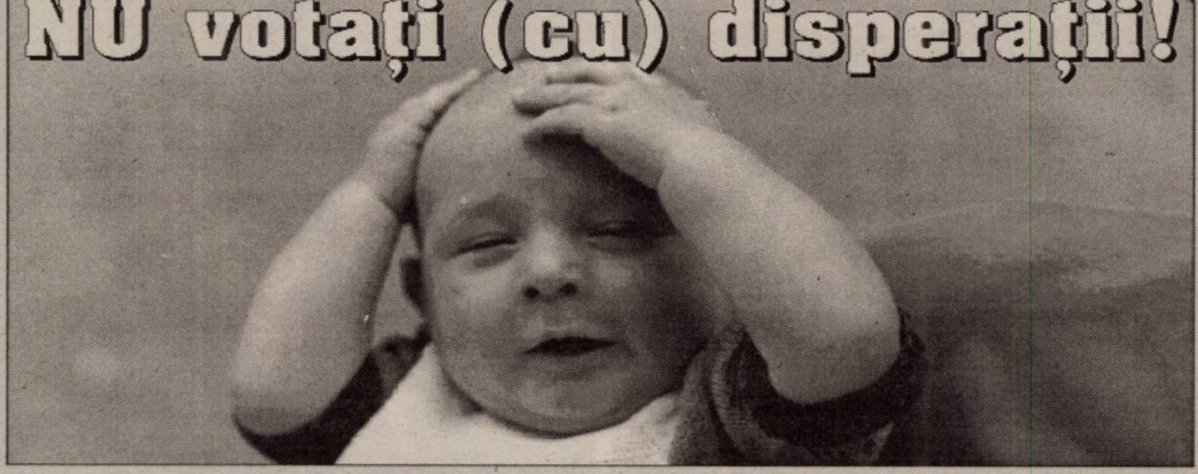

Gheorghiof Titu

Ca trezit dintr-o moțăială prelungă, a descoperit recent că este corupție în țară. Asta, după mai multe mandate în Parlament, unde s-a implicat în orice, numai în rezolvarea problemelor Aradului – **NU** prea! Atunci, de ce i-ați spune **DA**? Știți de vreun proiect finalizat de domnul Gheorghiof în interesul arădenilor? E adevărat – multe a promis. Dar apoi... a omis. Și ar mai fi ceva: cu câteva săptămâni în urmă au apărut, pe internet, lucruri urâte despre el. Acuzații pe care domnia sa nu s-a grăbit să le dezmintă. Iată: "Gheorghiof a avut și el probleme cu legea aspră a statului comunist, care pedepsea fapte de genul violului, iar în Parlament a făcut un mare zero (...). " Iar o revistă din București, sub titlul "Omul șarpelui" publica faptul că: „Titu Gheorghiof este cel care face legătura între cei doi subordonați ai lui Virgil Măgureanu (fost director SRI) – Traian Băsescu și Sorin Ovidiu Vântu (FNI). Tot el e și prietenul lui Radu Timofte, actualul director SRI). Împreună cu cei menționați mai sus, a pus la cale răsturnarea lui Theodor Stolojan și punerea în slujba lui Băsescu a Serviciului Român de Informații. Unii spun că ar avea legături mai vechi cu fosta Securitate – ba ca informator, ba ca o veritabilă "cârtiță" în PNL". Nouă nu ne vine să credem. Dar iată că lumea vorbește...

Mihai Calimente

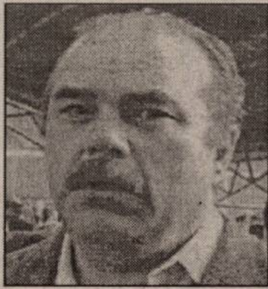

I-a mers faima că a distrus cariera primarului Dumitru Branc și a pus umărul la condamnarea sa, fiindcă se temea că Branc va deveni președintele PNȚCD în locul său. „Te belesc", „te arunc pe geam", „te spânzur în fața primăriei" – sunt câteva dintre expresiile surprinse de Dumitru Branc în cartea sa. Pe internet apare despre el că "este agresiv și a schimbat destule partide. Și-a bătut foștii colegi țărăniști de partid în sediul PNȚCD Arad și a sărit (la propriu) la gâtul presei, după ce a devenit liberal."

Este omul care s-a certat cu toată lumea, iar acum vine să facă o echipă pentru Arad. Când a fost vertical: atunci când l-a declarat Persona Non Grata pe Băsescu sau acum, când îi face campanie electorală? I-a plăcut mereu gustul puterii, sentimentul că poate „tăia și spânzura". De aceea a trecut prin mai multe partide (PNȚCD, PPdR, PNL), în funcție de ce interese avea. Calimente face acum parte din Alianța DA PNL-PD, care se bate cu cărămida în piept că vrea dreptate și adevăr, că are oameni curați și corecți. Dar omite să spună că în 1989 domnul Calimente a fost arestat preventiv și apoi condamnat penal (sentința nr. 1869 a Judecătoriei Arad), la nouă luni. Cu alte cuvinte, deja pe atunci era șmecher și făcea învârteli, fără să îl intereseze legile țării. Vreți să vă reprezinte un astfel de om, care, apropo, a demonstrat că nu dă doi bani nici pe unele hotărâri ale Consiliului Local, luându-i la bătaie pe cei care le aplică (vă amintiți cum l-a bruscat Calimente pe cel care i-a cerut să se comporte ca un cetățean de rând)?!

Igaş Constantin

Ce vă spune numele acestui candidat la Camera Deputaților?... Poftim?... Nici Dumneavoastră nu îl cunoașteți?! S-a ascuns ca un iepuraș fricos și neputincios în campania electorală, ca nu cumva să ajungă să schimbe două vorbe cu contracandidații, care s-ar fi lămurit astfel că nu a avut degeaba dificultăți la școală. Vrea să treacă de treptele politicii mai ușor decât a trecut de anii de liceu... Profesorii săi spun că nu s-a descurcat nici cu programa școlară, și se gândesc cum va pătrunde programele electorale. Alianța PNL-PD are, într-adevăr, cu cine să se mândrească: băiatul ăsta are vervă - **după ce a biruit în sfârșit cu anii de liceu la Nădlac, s-a pus pe picioare și vrea să meargă în Parlament!**

Numai Uniunea Națională PSD+PUR are candidați pregătiți; oameni cu experiență, care vor munci serios pentru Arad, pentru subvenții în agricultură, pensii și salarii mai mari, medicamente compensate, o bătrânețe demnă pentru persoanele vârstnice și perspective mai bune pentru tineri! Dacă vreți să trăiți mai bine, alegeți Uniunea Națională PSD+PUR!

Dacă vreți glume, alegeți Alianța DA. Dar nu uitați: Băsescu și acoliții săi astăzi râd cu voi. Dar mâine, dacă vă păcălesc să îi alegeți, vor râde de voi!

(c. 797/2004)

**HRANĂ - CĂLDURĂ
SĂNĂTATE - JUSTIȚIE**

**O ROMÂNIE MARE
ÎNTR-O EUROPĂ UNITĂ**

VOTEAZĂ!

PRM

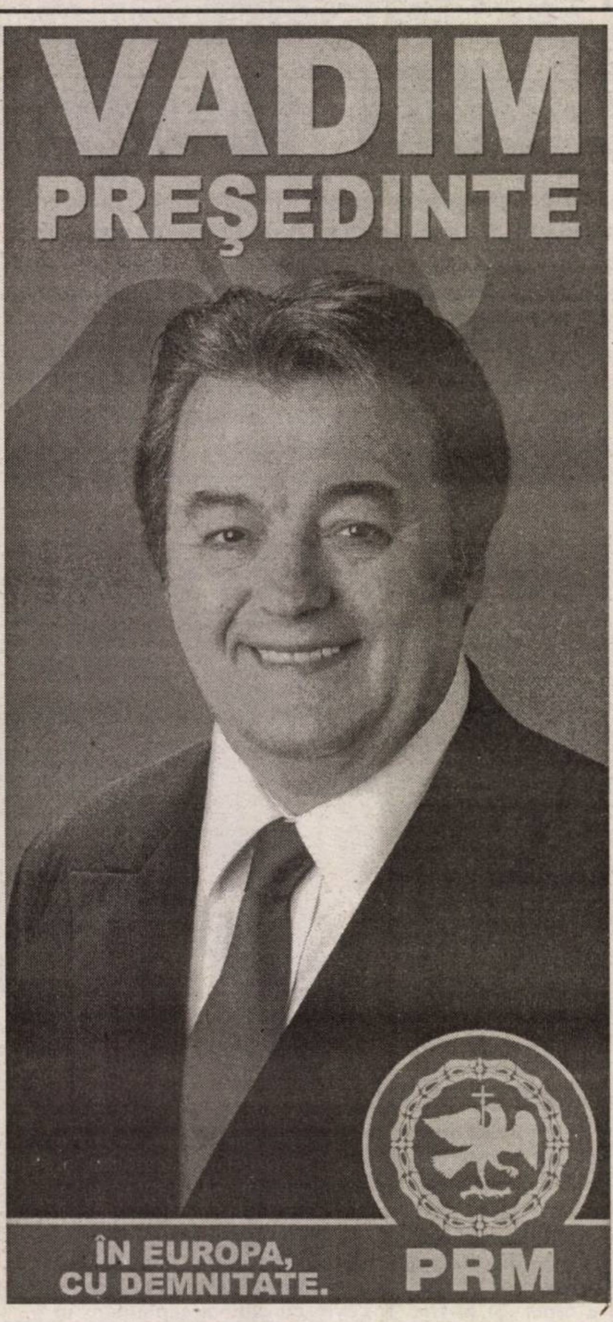

Bogdan Cantaragiu
- deputat

Date personale:
- Data nașterii: 14.03.1972

Studii:
- Facultatea de Științe Economice
- Facultatea de Inginerie Mecanică
- 2 masterate aferente profesiilor

Experiență:
- Administrație publică
- Finanțe publice
- Manager în cadrul unei companii cu profil construcții

Votează adevărata schimbare

Mesaj către arădeni:

Astăzi, suntem cu toții cetățeni ai României. Mâine, printr-o guvernare înțeleaptă, cu ajutorul lui Dumnezeu, sperăm o guvernare PRM, vom fi marea familie a Europei. În ceea ce mă privește sunt acasă la mine fie la București, fie la Iași sau Cluj și, cu atât mai mult mă consider acasă la mine, aici, la Arad. Fac parte din marea familie a României, din marea familie a Aradului. Pentru mine, Aradul este tot o capitală a României. Aradul este pentru mine capitala Marii Uniri. Doresc ca Aradul să devină o Capitală a Vestului României.

Prin prestația mea în Parlament voi susține următoarele:

- Municipiul Arad va deveni Municipiu de rang I
- Județul Arad va fi clasat în primele 10 județe ale României la toate capitolele (social economic - cultural)
- Vom amenaja cel mai mare Ștrand Stațiune în Arad, pe râul Mureș
- Vom crea locuri de muncă pentru toți tinerii absolvenți din liceele și universitățile arădene
- În perioada 2004-2008 toți tinerii angajați vor fi retribuiți cu un salariu european minim 400 Euro
- Înființarea unei Facultăți de Construcții și Urbanism în cadrul Universității de Vest „Vasile Goldiș" din Arad
- Recuperarea pentru Arad a tuturor instituțiilor descentralizate pierdute în favoarea județelor Timiș și Bihor (Centru Meteo, Schela de petrol, Direcția Silvică, Poșta, Direcția Poliției de Frontieră s.a.)
- Eradicarea corupției și a crimei organizate din toate instituțiile descentralizate ale Aradului
- Nu voi permite amplasarea nici unui monument anti-românesc, iar Statuia Libertății din Arad o vom expedia în Ungaria
- Combaterea sărăciei prin creșterea nivelului de viață al arădenilor
- Vom intra în Europa, nu ca slugi, ci cu demnitatea și mândria Arădenilor

„Vom fi iarăși ce am fost și mai mult decât atât"!

Așa să ne ajute Dumnezeu!

Piața Pâncota: Încrezători, în drumul spre Parlamentul Țării, candidații P.R.M. - Arad!

*Domnule
Bogdan
Cantaragiu,
să știți
că
voi vota
adevărata
schimbare.*

(C.801/2004)

Ungureanu și-a pierdut controlul

„Bă, țigan de pe Valea Mureșului”, „bă, țigan din Căprioara”...

Acestea sunt doar câteva din cuvintele pe care candidatul PSD Arad pentru Senatul României (locul I...!), Dan Vasile Ungureanu i le-a adresat, ieri, în Piața din Săvârșin candidatului Alianței „Dreptate și Adevăr” PNL-PD Arad, Nicu Ioțcu.

Candidatul D. V. Ungureanu a urlat ca ieșit din minți, minute în șir, neputând fi oprit nici măcar de ceilalți membri ai delegației PSD, în timp ce localnicii prezenți în număr foarte mare asistau uimiți la jalnicul spectacol de rasism oferit de cel care a fost prefect mai bine de trei ani și care se pregătește să reprezinte PSD Arad în Senatul României!

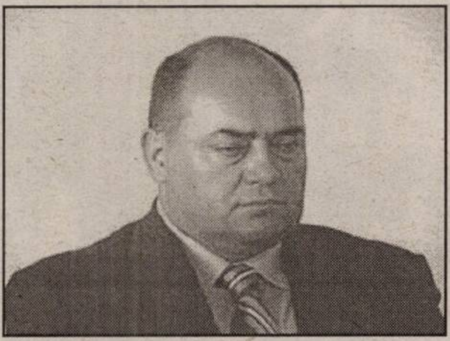

Acest om și-a pierdut controlul. Definitiv?

D. V. Ungureanu și-a pierdut ieri controlul, dar nu pentru prima oară. În urmă cu trei zile rupea afișele candidaților Alianței D.A. PNL-PD, în plină zi, în plin centrul municipiului, în prezența a sute de arădeni...

Dacă D. V. Ungureanu va ajunge, totuși, în Senat și; mai ales dacă nu se va găsi cineva care să-l ajute să-și recapete controlul, ne temem de pe acum pentru integritatea fizică a adversarilor săi.

Poate, totuși, arădenii îi vor ajuta cu adevărat și nu-l vor vota, scutindu-l astfel de efortul de a face de râs Aradul în Senat.

EU VOI VOTA PENTRU TINE!
D.A.
PNL-PD
BĂSESCU PREŞEDINTE!
(c. 796/2004)

Unică a fost performanța Stelei, de a fi campioana Europei, la cluburi, dar unică a fost și performanța arădeanului nostru Helmut Duckadam care a intrat în Cartea recordurilor, *cu patru penalty-uri apărate, din tot atâtea executate. Atunci, fiecare ne-am bucurat, fiecare am fost mândri de el.* ***Acum, Duckadam ne cere, într-un fel, să ne aducem aminte cât l-am prețuit. E prea mult? Nu. Atunci, haideți, dragi arădeni, să-i dăm votul nostru eroului de la Sevilla! Îl merită.***

PNG

Votați Helmut Duckadam!

(c.0788135)

VOTEAZĂ

PNG

Partidul Noua Generație

„VREAU SĂ-I REPREZINT CU CINSTE PE ARĂDENI ÎN PARLAMENT”

Acesta a fost angajamentul deputatului NICU COJOCARU la începutul mandatului de parlamentar în legislatura 2000-2004.

Ce a realizat?

- Propuneri legislative (legi) - 24
- Declarații politice - 1
- Participări la comisii de mediere Camera Deputaților și Senat - 1
- Luări de cuvânt în cadrul Plenului Parlamentului - 15
- A luat cuvântul în Comisia pentru drepturile omului, culte și problemele minorităților naționale - 82

Pentru aceste realizări este considerat ca unul dintre cei mai activi parlamentari arădeni (situându-se pe locul întâi pe perioada 2000-2004)

Ce a fãcut pentru arãdeni?

- A adus gratuit două autoturisme „Dacia”, unul pentru Școala de copii din Vărădia de Mureș și unul pentru Primăria Cermei.
- A reușit ca în cadrul Plenului Parlamentului să obțină pentru Catedrala Ortodoxă din Arad 3 miliarde lei, sumă acordată din bugetul pe 2004.
- A interpelat de mai multe ori Guvernul României în vederea construcției „Monumentului Marii Uniri” de la Arad și a depus din partea familiei sale, în contul „Fundației pentru construcția „Monumentului Marii Uniri”, suma de 20.000.000 lei.
- A donat din fonduri proprii peste 60.000.000 lei, mai multor Biserici Ortodoxe din Județul Arad.
- A fost alături de oamenii cu vârste înaintate, donându-le sume de bani, alimente, porci, păsări, pește, vin și alte cadouri cu ocazia sărbătorilor de Crăciun.
- Periodic a donat produse alimentare și îmbrăcăminte la Casa de copii din Vărădia de Mureș.
- Prin interpelarea 1262B/10.02.2004, adresată Guvernului României, a reușit să înlăture o hotărâre a Prefecturii și Consiliului Județean Arad, care viza chiar desființarea Stațiunii de cercetare și producție pentru creșterea bovinelor rasa „Bălțata românească” Ceala.
- Prin interpelarea 455/18.06.2004 a acționat decisiv pentru ca autoritățile locale să aplice HG 348 din 1993, privind contorizarea apei și energiei termice la populație.
- A fost singurul parlamentar arădean alături de „Vatra Românească” în acțiunile potrivnice reamplasării „Monumentului celor 13 generali”.
- În prezent are 3 amendamente la Bugetul de Stat pe 2005 prin care cere 10 miliarde lei pentru construcția Catedralei Ortodoxe din Arad; 1 (un) miliard de lei pentru Biserica Ortodoxă din orașul Curtici și 25 miliarde de lei pentru construcția „Monumentului Marii Uniri”.
- În urma intervenției în plenul Parlamentului a anulat Hotărârea Direcției Regionale CF Timișoara care viza desființarea stației CFR Zimandul Nou.
- În cei 4 ani de mandat de deputat, Nicu Cojocaru a primit 7.324 de arădeni în audiențe.

**Dragi arădeni,
dacă dumneavoastră considerați că a reprezentat
cu cinste arădenii în Parlamentul României,**

VOTAȚI Nicu Cojocaru - DEPUTAT

(07788135)

RĂSTOARNĂ
SITUAȚIA ÎN
FAVOAREA TA!
D.A.
PNL-PD
Traian Băsescu
Așa DA Președinte!
(c. 796/2004)

PENTRU ARAD: HRANĂ-CĂLDURĂ-SĂNĂTATE-JUSTIȚIE

♦♦♦

Peste tot înconjurat cu interes, dragoste și căldură

♦♦♦

♦♦♦

Ing. ec. Bogdan Cantaragiu a devenit membru al Familiei arădene

♦♦♦

BOGDAN
CANTARAGIU
DEPUTAT
VOTEAZĂ
ADEVĂRATA SCHIMBARE
PRM

Astăzi, suntem cu toții cetățeni ai României. Mâine, printr-o guvernare înțeleaptă, cu ajutorul lui Dumnezeu, sperăm o guvernare PRM, vom fi marea familie a Europei. În ceea ce mă privește sunt acasă la mine fie la București, fie la Iași sau Cluj și, cu atât mai mult mă consider acasă la mine, aici, la Arad. Fac parte din marea familie a României, din marea familie a Aradului. Pentru mine, Aradul este tot o capitală a României. Aradul este pentru mine capitala Marii Uniri. Doresc ca Aradul să devină o Capitală a Vestului României.

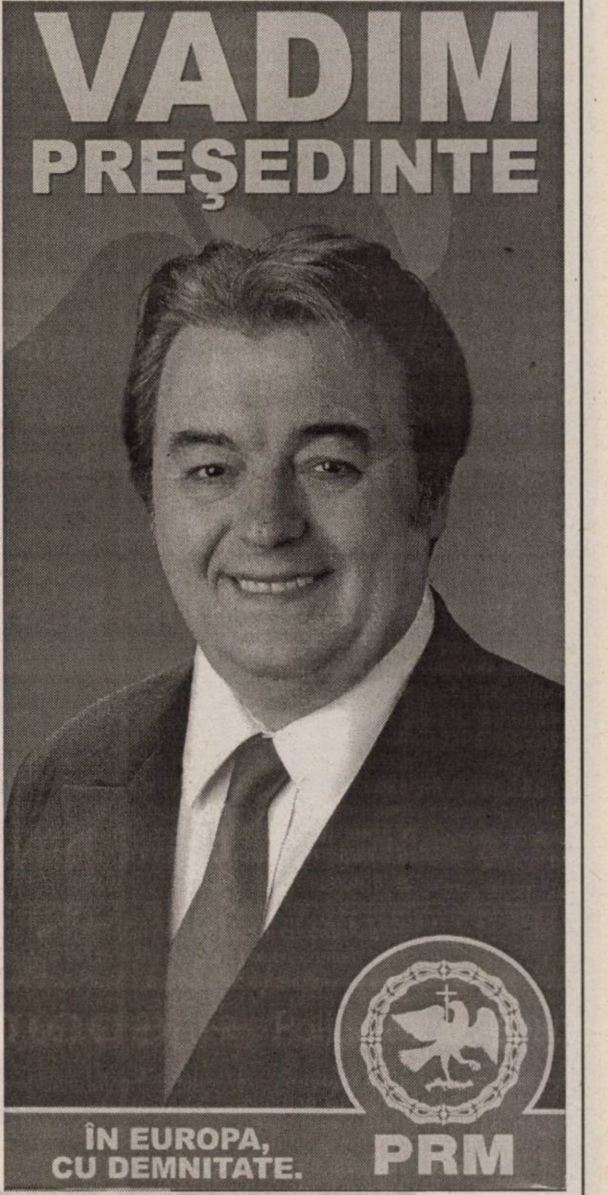
VADIM
PREŞEDINTE
ÎN EUROPA,
CU DEMNITATE.
PRM

♦♦♦

Alături de tineri, pentru interesele lor...

♦♦♦

♦♦♦

... și de cei care ne sunt părinți

♦♦♦

ARADUL VA FI IARĂŞI CE A FOST ŞI MAI MULT DECÂT ATÂT

AŞA SĂ NE AJUTE DUMNEZEU !

(c.801/2004)

Țeapa cea de pe urmă?

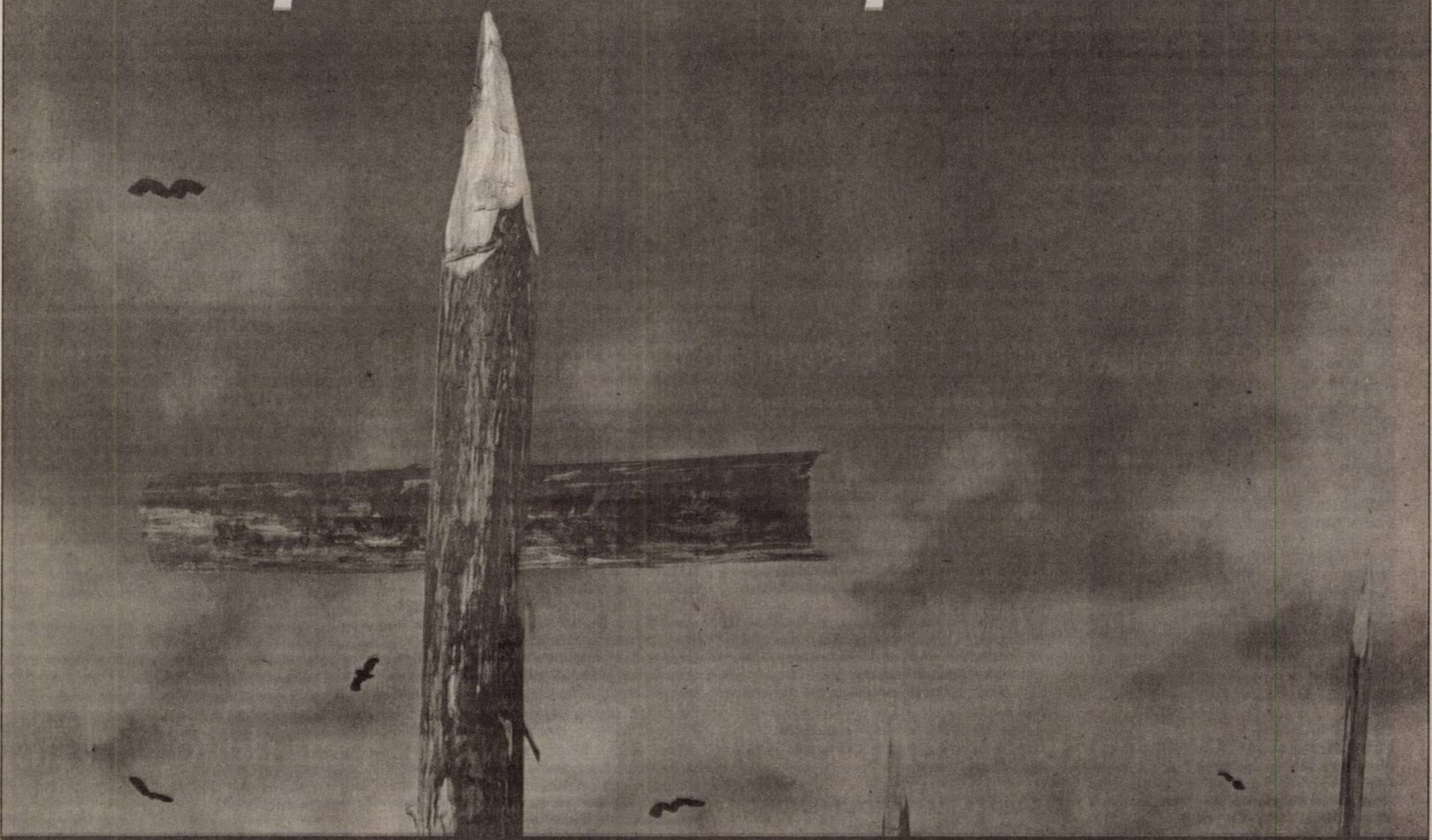

Duminică, PSD-ul vrea să scoată 1.000.000 de morți la vot.

PSD e pe ducă. Şi a început să tremure bine. De aceea:

- ● Nu a scos de pe listele electorale cei aproape 1.000.000 de decedați înregistrați între ultimul recensământ şi până în prezent. Astfel, PSD va lua de la prefecturile sale liste cu persoane decedate şi le va distribui apropiaților, prentru ca aceştia să voteze în locul celor decedați. Astfel 1.000.000 de morți vor vota duminică. Fără voia lor.

- ● PSD se foloseşte de sondaje mincinoase pentru a descuraja reprezentanții opoziției. La fel ca în alegerile din iunie, când, conform IMAS, Băsescu era la egalitate cu Geoană (43%-43%), iar rezultatul a fost de 55% pentru Băsescu şi 29% pentru Geoană

- ● Tipografiile clienților PSD tipăresc buletine de vot şi le distribuie apropiaților PSD pentru a le falsifica

- ● PSD vrea să cumpere voturi cu bani şi produse alimentare

- ● PSD asigură mijloace de transport pentru a-şi duce oamenii să voteze în mai multe locuri, ceea ce dovedeşte imperfecțiunea planificată a sistemului de vot

PSD fură şi de la vii şi de la morți. Şi vrea să dea încă o țeapă duminică. Mai bine dă-le tu una! Convinge-i pe toți să nu dea votul la hoți.

Pune cruce fărădelegilor!
Îngroapă-i la vot!

D.A.
PNL-PD

E TIMPUL DREPTĂȚII,
E VREMEA ADEVĂRULUI.

(c. 796/2004)

PRM

Dragi arădeni, veniți la vot cu bunul Dumnezeu și conștiința dumneavoastră!

Înainte de a intra în cabina de vot, unde veți fi doar dumneavoastră, conștiința dumneavoastră și bunul Dumnezeu - încercați să analizați bine, încă o dată, persoana care merită votul dumneavoastră. Si votați-l pe cel mai reprezentativ! Eu cred că oamenii trebuie analizați după faptele lor, pentru că indiferent de culoarea politică, știm cu toții că *omul sfințește locul*! Iar eu consider că am făcut ceva pentru binele arădenilor și fără susținere politică. Voi face și mai mult pentru dumneavoastră, dacă voi avea această susținere politică, în calitate de Senator al României.

Vreau să subliniez că eu nu am intrat în politică, pentru a-mi realiza ambițiile personale sau pentru a mă îmbogăți, ci din dorința de a ajuta cât mai mulți oameni. Am ajutat și de pe poziția mea de dascăl sau rector, însă dacă voi fi ales Senator al României, voi reuși să fac mai multe *pentru ai mei - pentru arădeni*.

A sosit vremea să facem o schimbare! O schimbare pentru binele și deminitatea poporului român. Pentru salarii decente în toate domeniile. Pentru demnitatea intelectualului român. Pentru miile de pensionari care mor de foame. Pentru eradicarea corupției. Pentru viitorul copiilor noștri care sunt nevoiți să ia drumul occidentului în căutarea unei vieți mai bune. **Trebuie să facem o schimbare de dragul eroilor!**

În curând se împlinesc 15 ani de la marea jertfă a eroilor martiri din Decembrie 1989; 15 ani de nădejdi, la capătul cărora, însă, dezamăgirile sunt realitatea cruntă a unei Românii care nu și-a găsit ritmul, echilibrul și bunăstarea.

Realitatea e dureroasă. O vedem și o resimțim cu toții. Toate statisticile situează România, aproape în orice domeniu, printre codașele Europei. Analizați, vă rog, toate acestea și numai după aceea votați!

EU CRED CĂ MERIT VOTUL DUMNEAVOASTRĂ, PENTRU CĂ:

Am dedicat 40 de ani învățământului și cercetării științifice românești și am fost mentor de încredere pentru *generații întregi de elevi și de studenți*.

Sunt fiu al Aradului. M-am născut la Chișineu Criș, unde am fost, o perioadă, dascăl. Pornind de acolo, am urcat treaptă cu treaptă, muncind, din zori și până-n noapte, ca să ajung în vârf. M-a interesat întotdeauna omul de lângă mine și am ajutat pe toată lumea, în funcție de posibilități.

Sunt profesor emerit. Timp de 25 de ani, am activat ca președinte al Societății de Biologie - Filiala Arad.

Sunt *Rector* - fondator al Universității de Vest "Vasile Goldiș" din Arad, care este acreditată prin Legea nr. 240/2002, fiind parte din sistemul național de învățământ, persoana juridică de drept privat și de utilitate publică care cuprinde 43 de specializări universitare grupate în 11 facultăți și colegii.

Am obținut Statutul de Grădină Botanică Universitară a Parcului Dendrologic de la Macea.

MERITELE MI-AU FOST RECUNOSCUTE, ATÂT ÎN ROMÂNIA, CÂT ȘI PESTE HOTARE:

Sunt mândru că sunt "CETĂȚEAN DE ONOARE" al municipiului Arad, precum și al orașului Chișineu-Criș;

Am fost decorat, în 2004, de președintele României Ion Iliescu, cu Ordinul național "SERVICIULUI CREDINCIOS ÎN GRAD DE CAVALER";

Mi-a fost conferită diploma și medalia de aur „ALBERT SCWEITZER" WORLD ACADEMY OF MEDICINE - POLONIA;

Sunt Președinte și fondator al Asociației pentru Ridicarea Monumentului "MARII UNIRI" la Arad;

Mi-a fost atribuită distincția "COMENDADOR" - Academia Brasilieră de Arte Cultura și Istorie - Brazilia;

*Am fost ales **vicepreședinte*** al Federației Europene a Școlilor Superioare Private;

Sunt Membru titular al Academiei de Științe Medicale din România și al unor Academii de referință din străinătate;

Sunt fondator al Spitalelor Clinice Arădene și al Centrului de Diagnostic Genetic al cancerului mamar;

Sunt un bun creștin. În calitate de reprezentant al Parohiei Ortodoxe din Chișineu-Criș în Adunarea Eparhială și în Consiliul Eparhial al Episcopiei Aradului. *"Creștinismul e arcul de boltă care unifică ramurile culturii, solidarizează conștiințele și astfel salvează progresul omenirii"* - spunea preot. prof. dr. Ilarion Felea. Respectând traditiile confesionale, asemeni *Partidul România Mare*, sunt, la debutul celui de-al treilea mileniu, adeptul și promotorul ecumenismului .

Voi sprijinii încheierea lucrărilor la Catedrala Episcopală și obținerea statutului de Arhiepiscopie în 2006 (300 de ani de la înființarea Episcopiei Aradului).

Sunt onest, disciplinat, autodidact, dar mai ales cred în cuvântul dat. Tot ce am spus pot dovedi cu acte, cu fapte și cu miile de martori care de-a lungul anilor au beneficiat de sprijinul meu - direct sau indirect.

O VIAȚĂ MAI BUNĂ, PRINTR-O ECONOMIE MAI BUNĂ!

ÎN CALITATE DE SENATOR AL ARADULUI VOI MILITA PENTRU:

I. ÎNVĂȚĂMÂNT - SUNT SINGURUL OM DE ÎNVATAMÂNT DINTRE CANDIDAȚII ACTUALI PE LISTELE PARLAMENTULUI

Retribuirea educatorilor, dascălilor, profesorilor, directorilor din unitățile de învățământ, după noi principii, prin alocarea a 6% din PIB - pentru învățământ;

Burse pentru elevi și studenți în țară și străinătate;

Înființarea la Arad a Casei de Cultură a Studenților (cu sala de spectacole, discotecă și sala de conferințe) și a Casei Universitarilor;

Gratuități la serviciile medicale pentru studenți oferite prin Clinicile Universitare;

Sustinerea învățământului preuniversitar printr-o reformă de conținut: burse, ajutoare de la stat, manuale gratuite, reduceri pentru mijloacele de transport pentru elevi.

II. SĂNĂTATE:

O nouă Reformă Sanitară - un nou contract cadru, precum și o privatizare parțială a spitalelor, în beneficiul pacienților. O nouă politică a medicamentelor compensate, majorarea cu 100% a salariilor:

Reabilitarea industriei farmaceutice românești și prețuri minime la medicamente;

Consolidarea Clinicilor Universitare, ca unități spitalicești;

Crearea Centru de ferilizare în vitro la Arad;

Medicamente gratuite pentru bătrâni;

O Clinică Oncologică și un Institut de Cercetare a cancerului a căror investiție se ridică la peste 30 milioane euro cu partenerii din Macerata;

Centre bio-medicale pe Valea Mureșului, în primul rând la Săvârșin, precum și în alte zone unde asistența medicală este deficitară;

Medicamente gratuite pentru mamă și copil;

Medicamente gratuite pentru bătrâni;

III. O VIAȚĂ MAI BUNĂ PRINTR-O ECONOMIE MAI BUNA PRIN:

- Dublarea pensiilor în agricultură; fixarea sumei de 4 milioane drept minim absolut la nivelul pensiilor de stat.
- Agricultura subvenționată de la stat și credite pe termen lung;
- Ajutor social pentru familiile nevoiase, alocații lunare pentru copii;
- Indemnizații stimulative pentru familiile tinere și credite pentru locuințe;
- Crearea de noi locuri de muncă prin deschiderea de noi platforme și parcuri industriale în Arad - în cartierele Micalaca și Aradul Nou;
- Refacerea infrastructurii transportului public cu acoperire integrală de la bugetul de stat;
- Sprijin pentru dezvoltarea zonelor și parcurilor industriale: (Sebiș, Chișineu-Criș, Arad, Ineu, Pâncota, Sântana, Lipova, Nadlac, Pecica - impozit redus pe 10 ani);
- Sprijin pentru dezvoltarea Zonei Libere Curtici;
- Sprijin pentru Intreprinderile Mici si Mijlocii (simplificarea legislatiei pentru constituirea lor, taxe reduse, acces la credite, retehnologizare);
- Sprijinirea Camerei de Comerț a județului Arad pentru a acorda servicii de calitate pentru întreprinzători cu finanțare parțială de la buget;
- Reducerea fiscalității, a impozitului pe profit.

IV. EXTINDEREA PATRIMONIULUI NATURAL AL JUDEȚULUI ARAD:

- Declararea prin Hotărâre de Guvern a Statutului de Parc Natural a Luncii Mureșului inferior și a altor specii protejate;
- Declararea rezervației mixte a Parcului Național din munții Zărand;
- Realizarea Grădinii Botanice a municipiului Arad.

V. EGALITATEA DE ȘANSE ȘI DEMNITATEA FEMEII ROMÂNCE:

- Le vom acorda sprijin pentru integrarea sau, după caz, reintegrarea lor pe piața muncii, oferind, în acest sens, oportunități de calificare și instruire;
- Instruirea femeilor, atât pentru a iniția, cât și pentru a realiza și conduce proiecte;

Prof. univ. dr. Aurel Ardelean
Locul I la SENAT

VI. DESCENTRALIZAREA CULTURII:

- Restituirea identității culturale și artistice într-o societate care promovează libertatea creației și inițiativei culturale;
- Descentralizarea administrativă în regim de lucru european, în consecință, vor funcționa instituții culturale centrale cu bugete adecvate, preum și instituții culturale descentralizate, de dependență locală, finanțate de bugete locale, plus surse extrabugetare.

VII. PENTRU VÂNĂTORI:

Amendarea Legii nr. 1003/1996, care trebuie să fie compatibilizată cu legislația comunitară în problema „permisului european de armă" - a recunoașterii examenului național de vânător.

VIII. PRIORITĂȚI ÎN POLITICA EXTERNĂ

- Finalizarea procedurilor de aderare;
- Coordonarea procesului de adaptare a economiei, structurilor, mentalităților românești la specificul Uniunii Europene;
- Implicarea activă în politica externă și de securitate comună a U.E.;
- Atenuarea momentului de „impact" al economiei românești cu piața europeană;
- Consolidarea granițelor în contextul în care frontierele de nord și de est ale României vor deveni frontiere externe ale U.E.;
- Afirmarea specificului și identității naționale în cadrul Europei Unite;
- Evitarea formării unei „Europe marginale" în flancul estic al Uniunii;

IX. COOPERAREA REGIONALĂ ȘI SUBREGIONALĂ

- Construirea unei rețele de relații trilaterale și multilaterale, ghidate de imperativul asigurării stabilității regionale;
- Spijin pentru consolidarea democrației și a statului de drept prin intermediul cooperării regionale în raport cu Republica Moldova, Serbia și Muntenegru, Albania, Ucraina;
- Implicarea activă în cadrul organizațiilor de cooperare regională. Considerarea acestor organizații ca o dimensiune complementară a sistemului instituțional U.E. si NATO. O prezență mai susținută în organizații precum: Acordul de Liber Schimb Central European (CEFTA). Procesul de Cooperare a Statelor Sud-Est Europene (SEECP), Inițiativa Central Europeană (ICE), Inițiativa de Cooperare Sud-Est Europeană (SECI), Procesul de Cooperare Dunăreană ;
- Promovarea unor noi forme de asociere politice, economice - la nivelul Europei de sud-est, al Mării Negre (Organizația pentru Cooperare Economică la Marea Neagră), Peninsulei Balcanice.

"NE VOM BATE PENTRU RESPECTAREA VALORILOR NAȚIONALE"!

Pornind de la faptul că o Universitate a Mileniului III, într-o societate europeană bazată pe cunoaștere, trebuie să clădească și conștiințe - cu deosebire conștiința națională, voi face toate demersurile pentru ridicarea Monumentului Marii Uniri. "Nu întâmplător am ales ca Patron Spiritual al Universității de Vest pe Vasile Goldiș - adevăratul ideolog al Marii Uniri de la 1918. În Arad s-a fundamentat practic ideologia acestui mare act, Alba-Iulia nefăcând decât să găzduiască istoric cel mai semnificativ moment din istoria României Mari. Pe acest filon am fost primii care am militat pentru preluarea și materializarea ideilor marelui înaintaș Vasile Goldiș de a realiza, la Arad, MONUMENTUL MARII UNIRI - ca o pioasă recunoaștere a meritelor arădenilor în acest moment și eveniment epocal, în legătura cu care, din păcate, unii ne atacă, din considerente diferite.

Misiunea instituției noastre, care poartă un nume ilustru, VASILE GOLDIȘ, cel care afirma că instituțiile cultural-educative, în care rolul de bază îl are învățământul, au menirea de a contribui la afirmarea unui popor, într-o democrație de tip european, precum și voința zecilor de mii de arădeni sunt argumentele noastre. Dacă voi fi ales Senator, cu atât mai mult voi milita, alături de Partidul România Mare, pentru realizarea la Arad a Monumentului Marii Uniri.

VENIȚI ALĂTURI DE MINE SĂ REDĂM ARĂDENILOR SPERANȚA!

Eu cred că trebuie redată românilor speranța. Eu sunt creștin și, ca atare, sunt întotdeauna plin de speranță, **pentru că un creștin este un prizonier al speranței.**

Din păcate, tot sistemul politic, plecând de la președinție, parlament sau guvern, **în cei 15 ani de domnie au omorât până și speranța.** Lucru pe care l-am constatat în această campanie electorală, în peregrinările mele prin orașele și satele județului Arad. Oameni disperați, dezorientați care mi-au mărturisit că nu mai au nici o speranță, deoarece, fie c-au votat cu „stânga", fie c-au votat cu „dreapta", tot prost au ieșit.

Și-au pierdut speranța **tinerii**, care au plecat din țară. Mulți dintre ei, oameni cu studii superioare - lucrează în construcții sau în agricultură, deoarece țara lor nu le asigură nici un viitor. Și-au pierdut orice speranță de mai bine **pensionarii**, care nu au nici măcar bani de medicamente, suferă de foame și frig, ce să mai vorbim de fructe sau alte delicatese! Și-au pierdut speranța **muncitorii**, care lucrează pentru salarii de nimic în țara lor, dar tot la întreprinzători străini. Și-au pierdut speranța **intelectualii** care sunt umiliți cu salarii de mizerie. **Toate acestea au repercusiuni asupra tuturor, cu atât mai mult asupra omului de rând.**

Aceasta este realitatea, din păcate! Iar paradoxul este faptul că noi avem una dintre cele mai frumoase țări din Europa - o țară foarte bogată și cu potențial economic: avem câmpii mănoase, avem oameni inteligenți și dinamici, avem munți, avem marea și Dunărea, avem tot ce ne trebuie. Și totuși o ducem atât de greu pentru că **toate aceste valori ale poporului român au fost prost gestionate. Ca să ne fie mai bine, trebuie să schimbăm ceva! Pentru că, revenind la speranță - eu cred că o societate nu poate fi clădită fără speranță.**

Din această cauză trebuie o schimbare! Și dacă vreți o schimbare adevărată, veniți la vot pe 28 noiembrie și votați schimbarea! Pentru demnitatea poporului român! Pentru o Românie Mare într-o Europă Unită!

Votați pentru HRANĂ-CĂLDURĂ-MEDICAMENTE ȘI JUSTIȚIE!

Votați PARTIDUL ROMÂNIA MARE, singurul partid care nu a fost niciodată la Guvernare!

VOTAȚI AUREL ARDELEAN PENTRU BINELE DUMNEAVOASTRĂ ȘI PENTRU BINELE ARADULUI!

(37092249)

FORȚA DEMOCRATĂ
DIN ROMÂNIA
DRAGOMIR DORINA
Candidat pentru Camera Deputaților
BANICIU SABIN
Candidat pentru Senat.
Votați candidații Partidului
Forța Democrată din România!
Votați Petre Roman
PREŞEDINTE!

E absolută nevoie în viitorul Parlament al României, de FORȚA DEMOCRATĂ din ROMÂNIA ca partid de centru, partid de echilibru, partid care ştie să dea la o parte conflictele, certurile şi să construiască ce trebuie construit.

(0788138)

UNIUNEA
DEMOCRATĂ
MAGHIARĂ
DIN ROMÂNIA
VOTAT

MARKÓ BÉLA

UNIUNEA
DEMOCRATĂ
MAGHIARĂ
DIN ROMÂNIA
VOTAT

1. CZISZTER KÁLMÁN-ANDRÁS
2. BÖLÖNI GYÖRGY
3. ALMÁSI VICENȚIU-PAVEL
4. SANDU PARASCHIVA
5. KISS ŞTEFAN

UNIUNEA
DEMOCRATĂ
MAGHIARĂ
DIN ROMÂNIA
VOTAT

1. KIRÁLY ANDREI-GHEORGHE
2. HORVÁTH LEVENTE-AKOŞ
3. BUZA GAVRIL
4. HAÁSZ TIBERIU
5. SIPOS GYÖRGY
6. PENZES IULIU GHEORGHE
7. NAGY GIZELA
8. CSEPELLA IOAN MATEI
9. NAGY ŞTEFAN

Un preşedinte
ardelean
pentru o Românie
europeană!

Împreună în Europa:
integrare, autonomie,
bunăstare.

Siguranță,
bunăstare socială.

Împreună pentru
viitor!
În data de
28. noiembrie
VOTAȚI
candidații
UDMR!

(3709253)

Dragi arădeni.

În 28 noiembrie vă aşteptăm pe toți la vot.

Campania electorală s-a terminat cu toate bunele și relele.

Noi PNȚCD Arad am promovat o campanie curată propunându-vă un alt mod de a face politică. Nu am atacat pe nimeni și nu am răspuns atacurilor.

Suntem dezamăgiți că municipiul și județul nostru arată ca după război. Legile electorale au fost făcute strâmb ca să avantajeze principalii actori ai scenei politice.

Disprețul față de lege a fost etalat mai abitir ca niciodată. Nu se respectă locurile de afișaj, afișele sunt peste tot, pe stâlpi, copaci pe geamuri și culmea tupeului chiar la intrarea în cimitir. Echipele de afișaj s-au întrecut în a tapeta cu proprii cadidați și spațiile destinate celorlalți participanți la cursa electorală făcându-și un titlu de glorie în a rupe materialele propagandistice ale adversarilor.

Despre propaganda în sine făcută, numai civilizată nu putem spune că a fost. Nu putem accepta să vii în fața electoratului cu atacuri murdare, povești inventate, invective sau calomnii pentru că nu așa se câștigă inima cetățenilor.

Stimați concetățeni.

Așa cum am promis noi am venit cu o echipă de arădeni, cu oameni ca și dumneavoastră care știu nevoile și greutățile traiului de zi cu zi.

Am ales doar concetățeni de ai dumneavoastră pentru că am vazut ce realizari mărețe ne-au adus parlamentarii propuși de la București. Nimic.

Am ales o echipă de oameni noi, oameni corecți și care sunt cunoscuți printre cei care trăiesc pentru că au realizat ceva. Despre noi nu poate spune nici un adversar politic nimic compromițător. Noi am putea spune multe despre adversarii noștri dar nu o facem.

Am adus o echipă de oameni noi. Nu venim să propunem persoane cu trecut dubios care au servit cauza socialismului și nici indivizi de care lumea este plictisită. Nu credem că cei care au construit comunismul pot apăra valorile democratice.

Noi vrem să mergem pe drumul deschis de Iuliu Maniu și Corneliu Coposu. Credem ca și dumneavoastră în familie, biserică, tradiții și dorim nouă și copiilor noștri un viitor mai bun.

Felicităm pe toți aceia care au înțeles că se poate și altfel, refuzând pomenile oferite de actualii guvernanți.

Noi candidații PNȚCD Arad am ales altă cale. CEA DREAPTĂ.

Dumneavoastră ce alegeți?

Dumnezeu să ne ocrotească pe toți!

ECHIPA PNȚCD PENTRU ARAD

Votați Gheorghe Ciuhandu președinte!

(poziția 11 pe buletinul de vot la președinte sub sigla "ochiul")

Votați PNȚCD!

(candidații noștri sunt pe buletinele de vot la poziția 7 sub sigla "ochiul")

Votează inteligent, PNȚCD în Parlament!

PNȚCD

(0788146)

Focuri de armă la Poliţie!

● Gazetarii au dat pixul pe pistol

Deranj mare, ieri dimineaţă, la poligonul amenajat la sediul Inspectoratului Judeţean de Poliţie Arad. „Cupa Presei la Tir", organizată în preajma Zilei Naţionale a României, a adunat la start peste douăzeci de ziarişti dornici să-şi demonstreze aptitudinile de ţintaşi. Dintre gazetăriţe, cel mai bine s-au descurcat: Diana Ban (Naţional TV), Monica Găicean (Agenda Zilei) şi Mihaela Ozarchievici (Observator), în timp ce podiumul băieţilor a arătat astfel: 1. Dan Nicoară (RCS), 2. Nelu Scripciuc (Observator), 3. Cristian Covaci (Naţional TV). Pentru că nu l-a putut alinia pe campionul competiţiilor de acest gen, Leonardo Sfâra, echipa ziarului nostru, în componenţa Daniel Albu/Călin Mnerie, a avut o prestaţie discretă, dar promite că-şi va lua revanşa cu proxima ocazie.

Comisarul şef, Nicolae Gudiu, comandantul IPJ Arad, a ţinut să-i felicite pe toţi presarii prezenţi la întrecere, iar câştigătorilor le-a promis că diplomele şi cupele vor fi înmânate în zilele ce urmează.

C. M.

Foto: Ştefan Matyaş

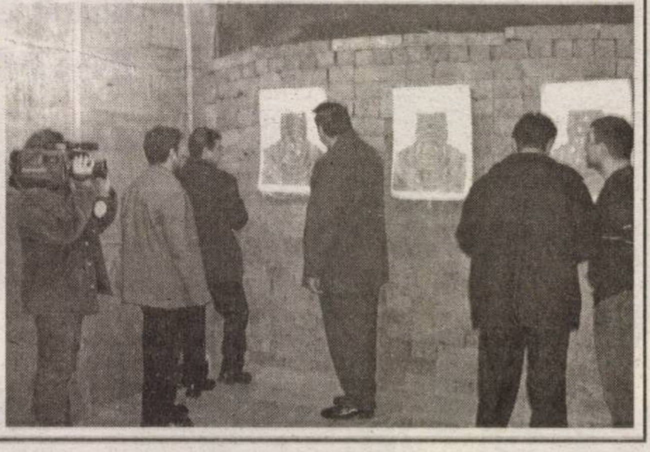

Iarna - anotimpul hoţilor de haine

Temperaturile negative înregistrate în ultimele zile au deschis sezonul hoţilor de haine. Numai în ultimele zile poliţiştii arădeni au reţinut trei astfel de infractori, implicaţi în două furturi. Cel mai important l-a avut ca autor pe **Giovani Mudrea**, de 27 de ani, din Arad şi s-a petrecut în noaptea de 20 spre 21 noiembrie. Prin forţarea lacătului, hoţul a pătruns în garajul numitului **Ioan S.**, din Arad, de unde a sustras îmbrăcăminte în valoare de 40 milioane de lei.

La nici două zile de la producerea acestei infracţiuni, **Malvina-Silvana Leczeg**, de 16 ani şi **Gheorghe Patkany**, de 16 ani, din Chisineu-Criş, au sustras de la o societate comercială din localitate articole de îmbrăcăminte în valoare de 1.200.000 de lei. Prejudiciul a fost recuperat, iar cei doi minori sunt cercetaţi în stare de libertate.

Subinspectorul Camelia Tuduce Berar, purtător de cuvânt al IPJ Arad spune că astfel de fenomene sunt specifice anotimpului rece, iar cetăţenii ar trebui să fie prevăzători.

C. Mnerie

La redacţia revistei ARCA

14 icoane semnate Ioan Paul Colta

În „discretul" spaţiu al revistei de cultură ARCA - cum îl caracteriza scriitorul Vasile Dan, redactorul-şef al publicaţiei - foarte tânărul artist **Ioan Paul Colta** şi-a început cariera printr-o primă expoziţie personală în ţară. **„Evenimentul este un punct de reper într-o carieră artistică pe care eu risc să o anticipez ca strălucită"**, a apreciat gazda vernisajului, Vasile Dan. Cele 14 icoane pe sticlă şi pe lemn pe care le expune Ioan Paul Colta - premiat deja la prestigioase concursuri pentru lucrările sale - stau mărturie atât a tehnicii „uimitor de sigure, însuşită cu migală şi cu bună aplecare", ca să îl cităm din nou pe Vasile Dan, cât şi a adâncimii spirituale cu care pictorul percepe icoana. Ioan Paul Colta a mulţumit pentru aprecieri şi pentru prezenţa, într-adevăr impresionantă, la acest eveniment.

C. L.

Elevi de la două şcoli învaţă să îşi aleagă cariera

În cadrul parteneriatului educativ pe care **Grupul Şcolar Industrial „Aurel Vlaicu"** l-a iniţiat cu **Grupul Şcolar Agricol Chişineu-Criş**, elevi ai celor două şcoli s-au întâlnit ieri pentru o oră de dirigenţie mai specială împreună. **„Tema lecţiei este «Cariera mea», şi are ca prim obiectiv cunoaşterea de sine"**, a spus **Michaela Borza**, directoarea Grupului Şcolar Industrial „Aurel Vlaicu", gazda activităţii. La această lecţie au participat 30 de elevi şi 8 profesori de la „Aurel Vlaicu" şi 8 elevi şi 2 profesori de la şcoala din Chişineu-Criş. **„Este prima acţiune din cadrul acestui parteneriat pe care vrem să îl continuăm şi cu alte şcoli"**, a mai spus directoarea Michaela Borza.

Lecţia s-a desfăşurat în reţea, la cele 25 de calculatoare puse la dispoziţia elevilor. S-a lucrat pe grupuri de câte cinci, fiecare având un anume rol în cadrul grupului: subiecţi ai testului de autocunoaştere, observator, purtător de cuvânt, caricaturist. Coordonatoarea proiectului, profesoara de informatică **Oana Petcoviciu** de la Grupul Şcolar Industrial „Aurel Vlaicu", explică acest demers: **„Este un prim pas în alegerea carierei - autocunoaşterea şi cunoaşterea modului în care fiecare e perceput de ceilalţi. Următorii paşi vor avea în vedere discuţii despre profesii, piaţa muncii, elaborarea unui proiect de carieră şi egomarketing - întocmirea unui CV, a scrisorii de intenţie, de mulţumire, prezentarea la un interviu"**.

Alături de elevii şi profesorii celor două şcoli s-au aflat şi insp. **Dorel Crişan** de la ISJ Arad şi **Otilia Ardelean** de la CJAPP. Modelul acestui parteneriat este „Educaţia 2000+", proiect UE cu finanţare din fonduri PHARE.

C. L.

Schimbări la Poliţia de Frontieră

În cursul acestei săptămâni, la Direcţia Poliţiei de Frontieră Oradea au avut loc mai multe concursuri şi examene pentru ocuparea unor funcţii vacante, inclusiv din cadrul Inspectoratului Judeţean al Poliţiei de Frontieră Arad.

Rezutatele vor fi făcute publice abia la începutul săptămânii viitoare, urmând ca ofiţerii care au avut cele mai bune prestaţii să-şi ia în primire posturile de la 1 decembrie. Printre altele este vorba de ocuparea funcţiei de şef sector la Turnu, doi şefi de birouri la nivel de inspectorat şi a celei de prim adjunct.

„Din 1 decembrie apar structuri noi: un birou pentru combaterea traficului de persoane, un compartiment care se va ocupa de depistarea substanţelor interzise. De asemenea, vom avea efective mărite la judiciar şi cercetare penală", a declarat **Iulian Duţă,** inspectorul şef al Inspectoratului Judeţean Arad.

Inclusiv relaţia cu presa va fi transfertată în sarcina altei persoane, întrucât actualul purtător de cuvânt, **Ion Mareş,** va primi noi atribuţiuni. Deocamdată nu se cunoaşte cu certitudine numele noului purtător de cuvânt, dar inspectorul şef are în vedere câţiva ofiţeri care ar putea să preia această sarcină.

Sorina Ambruş

Clişeu de... sezon

Foto: V. Musca

Dacă ne luăm după lemnele din fotografie, pentru unii iarna poate veni liniştită...

Duminică suntem aşteptaţi la vot!

(Urmare din pagina 1)

Cum votăm

Ştampila cu menţiunea „Votat" se aplică în patrulaterul care conţine denumirea formaţiunii, alianţei, uniunii sau partidului politic pentru care optează alegătorul. Dacă ştampila iese din patrulater dar atinge marginea acestuia, buletinul de vot este valabil. De asemenea, buletinul de vot este valabil şi dacă în acelaşi patrulater sunt aplicate mai multe ştampile. Buletinul de vot nu este valabil dacă este aplicată ştampila de vot în mai multe patrulatere sau în afara acestora.

Cabina de vot

În cabina de vot are voie să intre doar un singur alegător. Cei care nu pot vota au dreptul să fie însoţiţi în cabina de vot de către o persoană pe care ei o aleg, persoană care nu poate fi candidat, membru al biroului, observator sau delegat al unui partid, formaţiuni, uniuni sau alianţe.

Urna mobilă poate fi folosită la cererea unei persoane, care trebuie să dovedească printr-o adeverinţă medicală în copie sau original că este netransportabilă.

Cine va câştiga duminică?

(Urmare din pagina 1)

Aşa am aflat despre unii candidaţi că, pe când erau la grădiniţă, au răsturnat de mai multe ori oliţa, că, mai apoi, după ce au mai crescut s-au ţinut de tot felul de prostioare, fumând pe ascuns în WC-ul şcolii, că unul are un picior mai lung decât celălalt, că altul este mai brunet decât ar trebui, ş.a.m.d.

Nu ştiu cât or fi cântărind asemenea „drăgălăşenii" în aprecierile electoratului, dar este cert că ele i-au discreditat în primul rând pe autorii lor, deşi, în paranteză fie spus, ***campania din toamnă a fost una incomparabil mai cuminte decât cea din iunie, când competitorii nu au mai ţinut seama nici de mamă şi nici de tată!*** Explicaţia este una singură: în vreme ce la locale, în vară se licitau nişte posturi concrete, ca să le zicem aşa, la alegerile de duminică miza este cu totul alta, respectiv reprezentarea în Parlament a partidului, o reprezentare care îi interesează mult mai puţin pe politicienii locali care, văzându-se cu sacii în căruţă - care s-au văzut - nu prea se mai omoară cu firea pentru cine va ajunge la Bucureşti. Evident, fiecare ales local îşi dă prea bine seama că obţinerea de către partidul din care face parte a unei reprezentări cât mai bune în Parlament şi, dacă se poate, chiar în Guvern nu este decât în favoarea sa, dar, ce să-i faci, aşa este firea omenească - sau mai exact, firea unora... - că după ce s-au văzut ei aranjaţi să-i intereseze prea puţin ce se mai întâmplă cu ceilalţi.

Din păcate - sau din fericire?- cum a fost cazul la Arad, unde după o perioadă de studiere reciprocă spiritele s-au încins, uneori chiar prea tare susţinătorii candidaţilor pentru Parlament uzând de cunoscutul „arsenal" propagandistic folosit şi verificat la „locale". Ce-i drept că nu s-a mers cu atacurile până unde s-a mers în iunie, dar nici de data aceasta nu au lipsit unele lovituri sub centură, deloc cavalereşti. Mă refer la ceea ce a apărut în presa scrisă pentru că mult aşteptata ***campanie electorală de la televiziune a fost una fadă şi total lipsită de interes*** precum şi cea din vară. Nu însă din vina realizatorilor, ci îndeosebi din cea a cenzurii staliniste impuse de către Guvern, care prin prevederile Legii alegerilor i-a transformat pe candidaţi - şi mă refer aici, în special la cei pentru Preşedinţie - în nişte simpli figuranţi, răspunzând şcolăreşte la întrebări dinainte cunoscute. Culmea este că şi într-o asemenea situaţie unii „s-au încurcat în ştiinţă", răspunzând anapoda, total pe lângă subiect, încât te întrebi cu groază ce s-ar întâmpla cu lumea aceasta dacă funcţia supremă în stat ar încăpea pe mâna unui asemenea candidat! Brrr!

În fine, să sperăm că cel care va păstori România timp de 5 ani de zile de acum înainte va fi un preşedinte luminat, cu aceasta ajungând la ceea ce doare şi doare cel mai tare. Respectiv, ***cine va câştiga alegerile de duminică? Chiar, cine?*** Conform amgajamentului asumat de întregul colectiv al ziarului „Adevărul" nu vom da nici un nume. De altfel este şi foarte greu să te pronunţi sigur sau să juri ceva în legătură cu scrutinul de duminică.

Ceea ce este aproape sigur este faptul că ***lupta pentru Preşedinţie nu se va încheia duminică.*** Adică, va fi nevoie şi de un al doilea tur de scrutin, părerea generală fiind aceea că ***partidul care va câştiga alegerile pentru Parlament va câştiga şi cursa pentru Cotroceni.*** De ce? Pentru că impactul câştigării alegerilor pentru Parlament de către un partid va conferi un avantaj psihologic curios pentru candidatul la Preşedinţie al acelui partid, electoratul mergând, de regulă, pe mâna celui care s-a dovedit mai tare la alegerile pentru Parlament. Nu este exclusă nici varianta „un partid va da Guvernul şi un altul preşedintele ţării", dar, mai bine să ne ferească Cel de Sus de o asemenea pacoste.

Dar să mai avem răbdare încă 48 de ore, după care vom şti cu ce ne-am pricopsit, adică, ce mână bună, sau rea, am avut pentru următorii patru, cinci ani. Să sperăm că ea va fi una bună! De altfel ce am putea face, alegerile fiind tot un fel de Loto 6 din 49!

Ceartă între doi frați tâlhari

Zilele trecute, polițiștii arădeni i-au identificat pe autorii unei tâlhării petrecute în seara zilei de 1 octombrie, la ieșirea din municipiu, pe strada Șiriei. Victime au fost două persoane fără adăpost, Gheorghe Laib și Mihăiță Șerban, care au reclamat că au fost bătute violent și apoi deposedate de telefoanele mobile. În urma cercetărilor, organele legii i-au reținut pe frații **Martocsan** din Vladimirescu, **Remus** și **Valentin**, de 27, respectiv 24 de ani, cunoscuți cu antecedente penale. **Remus** chiar a adunat 11 ani de închisoare pentru „furt și scandal" - după cum s-a exprimat chiar el.

În fața ziariștilor, bărbatul s-a arătat foarte supărat pe fratele său: **„Vă spun eu de ce Parchetul ne-a dat mandat de arestare: pentru că eu sunt recidivist. Am ieșit de vreo două luni din închisoare, iar fratele meu m-a băgat în povestea asta cu boschetarii. Ce să mai fac acuma cu el? Îi iau gâtu' și gata..."** De cealaltă parte, **Valentin** susține că nu a furat nimic. Telefonul revendicat de boschetari l-a pierdut chiar el, iar fratele său nu a făcut altceva decât să-l ajute să-și recupereze aparatul din mâna celor care l-au găsit.

Deocamdată, Parchetul de pe lângă Tribunalul Arad a emis mandat de arestare pe o perioadă 29 de zile pentru cei doi. Dacă vor fi găsiți vinovați, frații Martocsan riscă până la opt ani de închisoare pentru tâlhărie.

Călin Mnerie

Foto: Șt. Matyaș

Bani aruncați degeaba

Accente

Mai astăzi și gata, campania electorală se încheie! Practic, jocurile sunt făcute, iar luni, dacă nu cumva chiar de duminică seara, după închiderea secțiilor de votare, vom afla noua structură a celor două camere ale parlamentului. Vom ști deja cine face guvernul, cine va promova premierul și cam ce alianțe se prefigurează. Probabil, nimeni nu va avea o majoritate, nici măcar una simplă, de 51 la sută. În acest caz, foarte posibil, se va guverna în urma unor alianțe sau chiar cu un guvern cu susținere minoritară. Vom vedea, nu mai e mult, mai sunt doar două zile!

Încheiem o campanie electorală care nu știu cât a fost de lămuritoare pentru cetățeanul cu drept de vot. Nu știu câți sunt aceia care vor merge la urne cu o opinie diferită, schimbată de-a lungul campaniei care acum a ajuns la final. N-ar fi de mirare să nu se fi schimbat prea mult opțiunea electoratului în ultima lună. De altfel, sondajele par să indice tocmai acest lucru, respectiv că, în general, avem de-a face cu un statu-quo. Dacă va fi așa, atunci putem spune că am avut parte de o campanie electorală aproape inutilă. Pentru că a cheltui mult, și bani, și energie, și nervi, a bate țara și județul în lung și-n lat și a te situa apoi, pe același loc și la același nivel, din care ai pornit în campanie, nu înseamnă altceva decât zădărnicie. Iar peste toate, că ai desfășurat o campanie anostă, de slabă factură din punctul de vedere al mesajului, ineficientă.

Poate că greșesc, dar mie mi s-a părut că tocmai de o asemenea campanie am avut parte - inutilă! Nu mi-a folosit la nimic „mesajul" partidelor, nici răfuielile celor care au alcătuit echipa de zgomote și de „argumentări" insalubre ale respectivelor partide. La un moment dat, chiar am avut impresia că respectivii indivizi, cei care scriau pentru ziare au și uitat că reprezintă partide și candidați pe care trebuie să-i impună și au început o răfuială între ei, adică între echipe. Am avut parte, în felul acesta, de subproducții, chiar și din punct de vedere gazetăresc, de versificări de proastă calitate, de umor nereușit, de tot ce vrei, numai de mesaj serios, nu. Și la TV, cu o excepție, două, n-au fost emisiuni edificatoare. Mai mult, sunt candidați pe care nu-i știam și nici n-am reușit să-i știm, să-i cunoaștem, să aflăm ce le poate capul, deși unii sunt pe listă în poziții importante, la forțe politice cu pretenții. Probabil, se vor strecura ei cumva și fără să ne fi zis, de pe micul ecran, măcar un „Bun seara"!

Accente

Nu se știe încă - și nici nu cred că se va ști vreodată - cât a costat această campanie. Susțin însă că au fost bani aruncați, în bună parte, pe apa sâmbetei. N-am avut parte de o campanie electorală de calitate, deși, după aproape 15 ani de încercări, ne-am fi așteptat să se fi învățat ceva, să nu se lucreze după ureche, candidații și șefii de partid să nu se abandoneze sinucigaș în mâinile și mințile unor „făcători de campanie" care adesea par adunați de pe stradă.

Tristan Mihuța

Perfecționarea contabilelor și secretarelor din unitățile de învățământ

I.Ș.J. Arad a organizat zilele trecute la Colegiul Național „Moise Nicoară" Arad, activități de perfecționare a personalului didactic auxiliar din învățământ: schimburi de experiență a contabilelor din școli și consilii și a secretarelor din școli.

La primul schimb au fost reactualizate probleme privind: • Activitatea centrului bugetar; • Întocmirea bugetului de venituri și cheltuieli; • Activitatea financiar contabilă la nivelul atelierelor, cantinei, internatului; • Inventarul mijloacelor fixe; Investițiile și licitațiile ș.a.

Dezbaterile au prins contur prin conducerea competentă a contabilelor: Sântejudeanu Aurița (Grupul Școlar Transporturi Auto „H. Coandă" Arad), Pașca Rodica (Colegiul Național „Elena Ghiba Birta" Arad), Ciobanu Mariana (Grupul Școlar Forestier Arad), Mânecan Mariana (Colegiul Național „M. Nicoară" Arad), Manea Maria (Liceul Teoretic (M. Veliciu" Chișineu Criș).

Schimbul de experiență al secretarelor a pus în dezbatere teme de actualitate: • Managementul activității de secretariat; • Păstrarea și securitatea arhivării documentelor; • Evidența și eliberarea documentelor de studii; • Evidența personalului și înregistrarea în cărțile de muncă; • Retribuții și drepturi de personal, • Utilizarea calculatorului în munca de secretariat; Colaborare și eficiență între unitățile de învățământ și Consiliile locale.

S-au evidențiat prin intervenții: Igreț Rodica (Colegiul Național „Elena Ghiba Birta" Arad), Onaga Petronela (I.Ș.J. Arad), Șulea Ana (Colegiul Național „M. Nicoară" Arad), Ilca Elisabeta (Colegiul Pedagogic „D. Țichindeal" Arad), Neamțu Melania (Grupul Școlar Ind. „I. Maniu" Arad), Șimăndan Oana (Școala Generală nr. 4 „I. Slavici" Arad), Borteș Doina (Școala Generală „Sfânta Ana" Sântana).

Concluziile sunt că personalul didactic auxiliar apreciază pozitiv inițiativa conducerii I.Ș.J. Arad de a organiza perfecționarea lor prin schimburi de experiență.

Titlurile de proprietate se eliberează gratuit

Beneficiarii terenurilor retrocedate sunt scutiți de plata taxelor necesare eliberării titlurilor de proprietate. „Reprezentantul Guvernului în teritoriu va interveni, în calitatea sa de președinte al Comisiei județene pentru stabilirea titlului de proprietate privată asupra terenurilor, ca în perioada imediat următoare să revigoreze procesul de eliberare a titlurilor de proprietate. Măsura este luată astfel încât toți arădenii aflați în această situație să beneficieze de facilitățile O.G. 105/2004", precizează d-l Călin Albu, purtător de cuvânt al Prefecturii Arad.

M.P.

Știm ce service-uri trebuie să alegem?

Până în prezent, reprezentanța Arad a Registrului Auto Român (RAR) a autorizat un număr de 18 service-uri pentru a putea efectua așa numitele inspecții tehnice periodice, acestea funcționâd atât în municipiu, cât și pe raza județului. **„Consider că Aradul a ajuns să beneficieze de un număr suficient de astfel de unități, în așa fel încât solicitanții să poată beneficia de servicii prompte și de calitate. Un lucru îmbucurător este și faptul că service-urile autorizate pentru a executa inspecții tehnice periodice există deja și în unele localități din județ, astfel că oamenii nu mai sunt obligați să vină până la Arad"**, susține domnul **Voicu Șandru**, șeful RAR Arad.

De asemenea, potrivit reglementările RAR, există anumite categorii de reparații sau operațiuni pentru care, pentru a le putea executa, unitățile au nevoie de autorizări speciale. Conform dispozițiilor cuprinse în Reglementări și Norme Tehnice în Transporturi Rutiere (RNTR), acestea se referă la:

● instalația de evacuare cu catalizatori, sondă lambda și componentele acesteia

● sistem de frânare antiblocare (ABS) și componentele acestuia

● instalația de alarmă auto (inclusiv tip GPS), închidere centralizată și componentele acestora

● instalații de climatizare cu funcționare integrată sau independentă, specifice auto și componentele acestora

● instalații audio, video (aparate radio, CD, casetofon, DVD sau combinații ale acestora

●sistem de remorcare și componentele acestuia

Cosmin Trif

Munca la negru e din nou „la modă"

Controalele pe care le-au efectuat zilele trecute lucrătorii Inspectoratului Teritorial de Muncă (I.T.M.) Arad la mai multe societăți comerciale arată că, deși sancțiunile pentru munca la negru sunt destul de piperate, unii angajatori și-au reluat acest „obicei". Spunem asta pentru că, în urmă cu aproximativ un an după desființarea convenției de muncă și apariția noilor legi privitoare la contractele colective de muncă, cazurile de muncă fără forme legale s-au mai împuținat...

În cadrul unui control efectuat de lucrătorii Inspectoratului Teritorial de Muncă (I.T.M.) Arad societatea **Daniro S.R.L.** din Arad a fost drastic sancționată. Inspectorii au descoperit că angajatorul nu a încheiat contract de muncă pentru un salariat. „După prevederile legii, la data începerii activității, angajatorul a obligația de a-i întocmi salariatului forme legale de muncă", ne-a declarat **Florina Higioșan** - purtătorul de cuvânt al I.T.M. Arad. Lucrătorii au mai găsit nereguli și în ceea ce privește registrul general de evidență al salariaților. O filă din registru nu era completată conform prevederilor legale în vigoare.

Pentru abaterile constatate firma a fost sancționată cu 20 de milioane de lei.

O altă societate comercială, **Torre Impex S.R.L.** a fost sancționată cu 25 de milioane de lei. Aici au fost depistate patru persoane care nu aveau întocmite forme legale de angajare. Mai mult, nici registrul general de evidență al salariaților nu era completat corespunzător.

Nadia Bodran

Poliția este pregătită pentru alegeri

Conform celor declarate de Nicolae Gudiu, comisar șef al Inspectoratului Județean de Poliție Arad, în cadrul conferinței de presă de ieri, instituția pe care o reprezintă este pregătită pentru a asigura buna desfășurare a alegerilor din data de 28 noiembrie. Șeful poliției arădene a precizat că toate cele 407 secții de votare vor fi asigurate cu pază, iar echipele de intervenție au fost pregătite pentru a face față unor incidente neprevăzute. În total au fost mobilizați 564 de polițiști, 259 de jandarmi, 44 polițiști de frontieră și 16 pompieri. De asemenea, MAPN va asigura paza a 10 secții de votare cu 70 de militari.

Pentru a veni în întâmpinarea celor care doresc să voteze, dar care din diferite motive nu și-au definitivat actele de identitate, Poliția Arad a prelungit programul cu publicul până la orele 21,00, program care va funcționa chiar și în ziua alegerilor.

Daniel Albu

Grajd în flăcări, la Fiscut

Ieri noapte, un incendiu pornit ca din senin a scos din case o uliță întreagă din satul Fiscut, comuna Șagu. Grajdul localnicului **Iosif Boroș** s-a aprins pe nepusă masă, flăcările fiind observate de un vecin care a ieșit afară, ca norocul, la ora aceea din noapte. Speriați, fiscutenii au anunțat pompierii din municipiu; între timp însă, până să ajungă aceștia la locul incendiului, la domiciliul lui Iosif Boroș s-au prezentat pompierii civili din Șagu. Din fericire, oamenii au reacționat și ei prompt, reușind să domolească substanțial flăcările până la sosirea specialiștilor.

Emilia Brăneț, primarul comunei Șagu, ne-a spus: **„Când au ajuns pompierii din Arad la Șagu, le-am spus că nu mai are rost să meargă până la Fiscut** (fiind 11 kilometri între cele două localități), **deoarece focul a fost deja stins."**

Din fericire, vaca și cei doi porci care erau în grajdul familiei Boroș au fost scoși afară la timp; acoperișul anexei pentru animale a ars în întregime. Pagubele au fost evaluate la circa zece milioane de lei. Flăcările nu s-au extins și la imobilul de locuit, fiind o distanță destul de mare între acesta și grajdul în flăcări. Se presupune că focul a izbucnit din cauza unei defecțiuni la instalația electrică a construcției.

Eugenia Pantea

O.J.P.C. - în control

Comercianții de perdele s-au ascuns degeaba după... „perdea"

Aproape 50 de agenți economici care comercializează stofe pentru mobilă, perdele, țesături, tricoturi metraj și haine pentru copii au fost controlați de către inspectorii Oficiului Județean pentru Protecția Consumatorilor (O.J.P.C.) Arad.

Verificările s-au efectuat în cadrul unei tematici care a avut ca scop felul în care comercianții respectă prevederile legale în vigoare. Inspectorii au găsit mai multe deficiențe dintre care: comercializarea unor produse cu abateri privind informarea completă și corectă a consumatorilor asupra caracteristicilor esențiale ale produselor oferite, astfel încât să aibă posibilitatea de a face o alegere rațională și scoaterea pe piață a confecțiilor textile fără indicarea modului de întreținere.

„Pentru abaterile constatate, au fost oprite de la comercializare mărfuri în valoare de 216 milioane de lei și au fost aplicate 18 amenzi contravenționale în valoare de 37,5 milioane de lei", ne-a declarat **Gheorghe Iancu** - director tehnic al O.J.P.C. Arad.

Nadia Bodran

„Specialiştii" Alianţei - de veghe (şi cât pe ce în zeghe) în lanul de porumb!

Alianţa PNL-PD vrea să vă convingă că are oameni competenţi la Arad. Aiurea! O mostră de "competenţă" este modul în care democraţii de la PD au gestionat Zona Liberă, un perimetru care a ajuns să se dezvolte numai în mandatul PSD, atunci când a fost încredinţat unor oameni pricepuţi.

Ce s-a întâmplat în guvernarea PNL-PD, pe vremea primului director al Zonei Libere? Nimic important. Poate numai faptul că în loc să atragă investitori la Curtici, să creeze locuri de muncă şi să se implice în viaţa comunităţii, „cinstiţii" din PD s-au gândit că e rost de o afacere pentru buzunarul lor.

Sub oblăduirea conducerii de atunci a Alianţei liberalo-democrate, „cinstiţii„ din PD au constatat că Zona Liberă le poate aduce un ban de buzunar. Şi probabil nu numai lor, ci şi celor care au patronat, de sus, afacerile lor oneroase...

În consecinţă, fără să le pese de prostimea căreia PD îi promisese locuri de muncă şi salarii mari, au folosit Zona Liberă ca... fermă agricolă. Au cultivat acolo porumb şi au câştigat suma de 75 de milioane de lei, ceea ce la nivelul acelui an era cam preţul unei maşini. Au uitat însă să depună banii în casieria unităţii şi i-au cheltuit în interes personal (ca o coincidenţă, cam pe atunci le înflorise în minte unora dintre ei ideea să îşi construiască case spaţioasă, să nu stea la bloc, ca oamenii simpli...).

Abuzul nu putea rămâne însă mult timp neobservat. La schimbarea directorului Zonei Libere, s-a descoperit şi matrapazlâcul. Pentru a scăpa de consecinţele faptei lor, „cinstiţii„ din PD au venit abia atunci, cu întârziere de câţiva ani, să vireze banii la casieria societăţii.

Acum, după ce au stat un timp cu capul la cutie, aceiaşi indivizi au devenit specialiştii cu care Alianţa se mândreşte. Se respectă. Este însă o altă problemă dacă sunt şi respectaţi, cel puţin de cei care ştiu cum au băgat mâna, până la cot, acolo unde nu aveau ce căuta.

Iată "competenţa" şi buna credinţă a Alianţei şi a oamenilor săi, care vă promit salarii bune şi locuri de muncă. În realitate, este cert doar că în cazul în care ar ajunge la putere, următorii patru ani ar fi mai frumoşi şi mai siguri numai pentru ei. Cu Alianţa PNL-PD în frunte, Aradul riscă să devină o asociaţie familială care produce profit pentru patronii ei.

(c. 797/2004)

„Experimentul Zona Liberă" spune multe şi despre seriozitate, şi despre competenţă. De aceea, suntem de acord cu cei care vin acum şi îşi arată obrazul, dar numai în condiţiile în care se uită în oglindă când fac acest lucru!

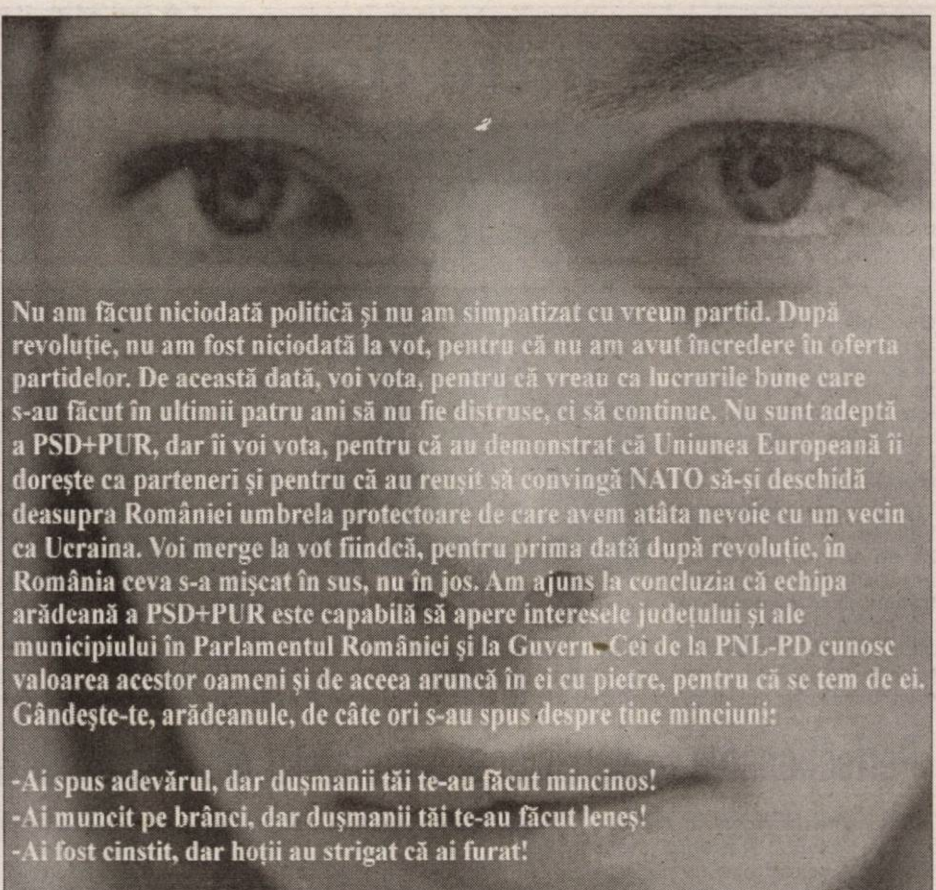

Nu am făcut niciodată politică şi nu am simpatizat cu vreun partid. După revoluţie, nu am fost niciodată la vot, pentru că nu am avut încredere în oferta partidelor. De această dată, voi vota, pentru că vreau ca lucrurile bune care s-au făcut în ultimii patru ani să nu fie distruse, ci să continue. Nu sunt adeptă a PSD+PUR, dar îi voi vota, pentru că au demonstrat că Uniunea Europeană îi doreşte ca parteneri şi pentru că au reuşit să convingă NATO să-şi deschidă deasupra României umbrela protectoare de care avem atâta nevoie cu un vecin ca Ucraina. Voi merge la vot fiindcă, pentru prima dată după revoluţie, în România ceva s-a mişcat în sus, nu în jos. Am ajuns la concluzia că echipa arădeană a PSD+PUR este capabilă să apere interesele judeţului şi ale municipiului în Parlamentul României şi la Guvern. Cei de la PNL-PD cunosc valoarea acestor oameni şi de aceea aruncă în ei cu pietre, pentru că se tem de ei. Gândeşte-te, arădeanule, de câte ori s-au spus despre tine minciuni:

-Ai spus adevărul, dar duşmanii tăi te-au făcut mincinos!
-Ai muncit pe brânci, dar duşmanii tăi te-au făcut leneş!
-Ai fost cinstit, dar hoţii au strigat că ai furat!

Chiar şi aşa ai mers mai departe... Duminică tu alegi!

(c. 797/2004)

Cartea de istorie:

30 de vestigii din toată ţara

În cadrului cercului metodic al profesorilor de istorie din oraş, profesorul **Liviu Mărghitan** şi-a lansat cartea **„Din umbră de milenii"**, apărută la **Editura Fundaţiei „Moise Nicoară"**. **„Cartea este un omagiu adus memoriei patronului spiritual al şcolii noastre"**, a spus în deschidere prof. **Gheorghe Herlo**, director adjunct al colegiului arădean şi directorul Fundaţiei „Moise Nicoară". Editura, în cei patru ani de existenţă, a publicat lucrări ale elevilor şi profesorilor şcolii: cărţi de poezie, de poveşti, anuarele liceului, volume de matematică. Cartea profesorului Liviu Mărghitan, editată în condiţii grafice excelente, prezintă 30 e vestigii arheologige de pe tot cuprinsul României. **„Este o carte indispensabilă şcolii, lecţiilor de istorie, pentru că ea cuprinde tot e a realizat neamul românesc mai frumos şi mai reprezentativ din paleolitic până în secolul XIV"**, a apreciat **prof. Cristina Miltaler.** La rândul său, **conf. univ. Marius Grec**, decanul Facultăţii de Ştiinţe Umanist-Creştine din cadrul UVVG, a precizat că **„obiectele prezentate, adevărate opere de artă de o valoare inestimabilă, sunt puncte de pornire pe care fiecare cititor trebuie să le dezvolte"**. În cuvântul său, prof. Liviu Mărghitan a vorbit despre îndelunga pregătire a acestei cărţi. **„Criteriul de selecţie a obiectelor prezentate a fost ca acestea să cuprindă întreg teritoriul ţării, astfel încât volumul devine unul de interes naţional"**.

C. L.

Foto: Viorel Musca

Identitate falsă

La Punctul de Trecere a Frontierei Nădlac s-a prezentat, recent, pentru a intra în ţară, o tînără care s-a legitimat cu un titlu de călătorie eliberat de către Consulatul General al României la Milano. Verificările efectuate au scos la iveală că în documentul de călătorie era trecut un nume fals, femeia numindu-se în realitate **Ionela Cristina N.,** de 19 ani, domiciliată în Piteşti.

„Luată la întrebări, fata a declarat că şi-a pierdut paşaportul în Italia şi pentru a reveni în ţară a solicitat Consulatului un titlu de călătorie. Ea şi-a declarat o idenitate falsă pentru că depăşise termenul legal de şedere", informează subinspectorul de poliţie, **Bogdana Tontu.**

Femeia s-a ales cu dosar penal penru fals privind identitatea şi uz de fals.

S. Ambruş

Europenii ne controlează alimentele

Reprezentanţi ai Comisiei Europene din Direcţia Generală pentru Sănătate Publică şi Protecţia Consumatorilor (DG-SANCO) vor efectua în România, în perioada 29 noiembrie - 5 decembrie, o misiune de evaluare a controlului privind siguranţa alimentelor, în colaborare cu Autoritatea Naţională Sanitară Veterinară şi pentru Siguranţa Alimentelor, informează un comunicat al Ministerului Agriculturii, Pădurilor şi Dezvoltării Rurale.

Misiunea face parte din procesul de monitorizare a îndeplinirii angajamentelor luate de România la negocierile privind aderarea la Uniunea Europeană.

Principalele domenii ce vor fi evaluate în cadrul misiunii sunt igiena alimentelor, controlul oficial în unităţile de procesare a produselor de origine vegetală, controlul reziduurilor de pesticide în legume şi fructe, alimente şi furaje modificate genetic şi agricultură organică.

În atenţia pacienţilor cu limfom non-Hodgkin (în special folicular) din Arad şi Judeţ

Rugăm să vă prezentaţi la controlul hematologic în data de 29 şi 30 noiembrie 2004, Compartimentul de Hematologie, Etaj IV - ***Spitalul Clinic de Urgenţă Arad.***

Vă mulţumim.

(0788127)

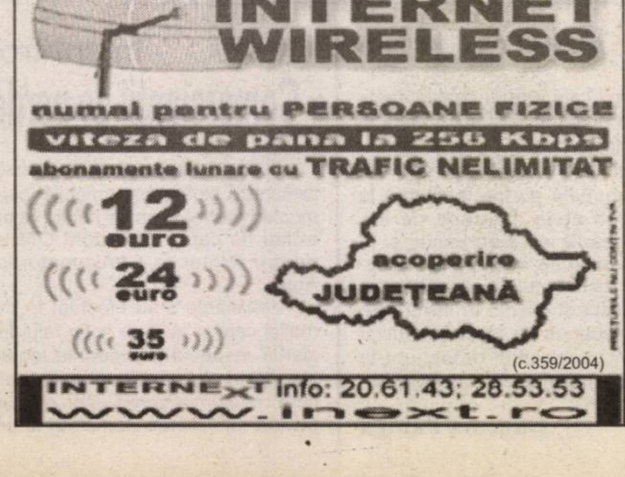

INTERNET WIRELESS
numai pentru PERSOANE FIZICE
viteza de pana la 256 Kbps
abonamente lunare cu TRAFIC NELIMITAT
12 euro
24 euro
35 euro
acoperire JUDEŢEANĂ
(c.359/2004)
INTERNEXT info: 20.61.43; 28.53.53
www.inext.ro

QUASAR INDUSTRIES
www.quasar.ro
TROCAL®
Sisteme germane de tâmplărie PVC
Membru ANPFR Asociaţia Naţională a Producătorilor de Ferestre, Uşi, Faţade şi Geam Termoizolant din România
Mai MULTE ferestre...
Montaj gratuit!
În plus vă oferim
geam termopan Low-E la preţ de
geam termopan float
numai până în 24 decembrie!
... înseamnă preţuri mai MICI!
Creditul QUASAR până la 4 ani
girant avans
Sistem de creditare în EURO oferit de Raiffeisen BANK
ARAD - Ziridava Shopping Center, Bd. Revoluţiei, nr. 39-41, Et. 3, Tel/fax: 0257/27.00.06.;
TIMIŞOARA - Aleea Demetriade 1/3A, Tel/fax: 0256/27.04.21, mobil: 0726/77.51.07 (în incinta magazinului Praktiker)
FERESTRE ŞI UŞI DIN PVC CU GEAM TERMOPAN
(c. 274/2004)

La Colegiul Universitar Pedagogic „Aurel Vlaicu”

Alte două volume pentru institutori

Educație muzicală (clasa I, clasa a II-a)

Cursurile, textele auxiliare, culegerile de studii metodologice devin instrumente de învățare foarte utile pentru studenții Colegiului Universitar Pedagogic de Institutori, încât cadrele didactice au depus efortul de a le elabora, și pregăti pentru tipărire. Au fost publicate cursuri la disciplinele fundamentale (pedagogie, psihologie, limba română, matematică) precum și la unele metodici ale specialităților (limba română, matematică, educație fizică, desen, informatică), grație prof. dr. Lizica Mihuț, conf. dr. D. Herlo, conf. dr. Gh. Schvartz, lect. dr. Al. Blaga, lect. dr. Fl. Bodiștean, precum și conf. dr. A. Ilica, lect. R. Birău, lect. E. Cercel, lect. M. Pascu.

Setul de volume, care se adresează studenților, dar deopotrivă învățătorilor, educatoarelor și institutorilor, este completat cu recentele volume despre cultivarea **EDUCAȚIEI MUZICALE** (Editura Universității „Aurel Vlaicu”, 2004) semnat de lector univ. Petru Jurița, în colaborare cu Pavel Moș și Ana Moș, învățători la Școala Generală Dezna și totodată studenți ai Colegiului Pedagogic. De fapt este un volum în două cărți: clasa I **(Culegere de cântece și jocuri muzicale)** și clasa a II-a **(Culegere de cântece)**, însoțite de o proiectare orientativă și prezentarea descriptorilor de performanță, în funcție de care institutorii realizează educația muzicală.

Volumele cuprind îndrumări metodice, un calup de cântece specifice vârstei de școlaritate, o organizare coerentă a unităților de învățare, fiind de mare utilitate pentru studenți și pentru învățători. Aceste două volume se adaugă unui *Caiet de muzică* (2002), pentru clasa a III-a, astfel că proiectul autorilor de a realiza întregul set de cântece de la clasa I până la clasa a IV-a, atât de utile în activitatea didactică, este în curs de finalizare. Valoarea celor două volume este susținută de prezentarea realizată de prof. univ. dr. Lizica Mihuț, rectorul Universității „Aurel Vlaicu”, referitoare la dl. Petru Jurița *(„un om de caracter, un prieten adevărat, un cadru didactic care onorează breasla, înnobilând-o fără rezerve”)*, precum și calitatea grafică, având o copertă semnificativă, elaborată artistic de Elena Cercel, lector la Colegiul Pedagogic. Volumele sunt instrumente de lucru, un fel de manuale utilizabile în ciclul de achiziții fundamentale din învățământul primar: Remarcăm coerența alegerii cântecelor pe baza principiului accesibilității, precum și virtuțile educative ale textelor, toate contribuind la formarea și cultivarea educației estetice și muzicale, parte componentă a educației generale.

Cele două volume de *Educație muzicală* reprezintă o importantă contribuție metodologică pentru învățământul primar, fiind utile pentru operaționalizarea corespunzătoare a programelor școlare de educație muzicală.

A. Ilica

Mașini cu acte false la frontieră

Polițiștii de frontieră de la Nădlac s-au confruntat, în doar 24 de ore, cu încercările a două persoane de a intra, respectiv de a ieși din țară la volanul unor mașini neînmatriculate sau cu documente false.

- **Oleksandr N.**, de 28 de ani, din Ucraina s-a prezentat la control, la volanului unui autoturism Toyota, pentru care avea un certificat de înmatriculare eliberat în Germania. În urma verificărilor, polițiștii de frontieră au descoperit numere de înmatriculare inscripționate pe geamurile mașinii, ascunse cu ajutorul unor autocolante, numere care nu corespundeau cu cele din talon. De asemenea, autoturismul figura ca fiind furat, în baza de date din Spania.
- Cetățeanul bulgar **Yosifov S.**, de 41 de ani, a încercat să iasă din țară la volanul unui Volkswagen, pentru care a prezentat un certificat de înmatriculare provizoriu, carte verde și certificatul de înmatriculare al fostului proprietar. La o verificare mai atentă, lucrătorii de la frontieră au constatat că certificatul de înmatriculare expirase, prin urmare pe numele bulgarului s-a întocmit dosar penal pentru punerea îm circulație a unui autovehicul neînmatriculat.

S. Ambruș

Sincope în înființarea ocoalelor silvice private

Primăria Păuliș a găzduit zilele trecute o ședință prin care se dorea constituirea unui nou ocol silvic privat, pe lângă cele cinci înființate până acum în județul Arad. Însă doar primarii din Lipova, Covăsânț, Zăbrani și Păuliș au dat curs invitației adresate de Direcție Teritorială de Regim Silvic și de Vânătoare Timișoara, organism din cadrul MAPPM ce direcționează fondul forestier proprietate privată. Cu toate că au primit adrese și alte primării sau asociații și composesorate de pe Valea Mureșului, se pare că proprietarii de păduri nu se grăbesc să intre într-o structură care deocamdată nu le inspiră încredere.

Ședință a fost condusă de directorul executiv al DTRSVT, Cornelui Sbârcea, secondat de responsabilul pentru Arad al acestei structuri, Vasile Cauni. Dânșii au încercat să-i lămurească pe primarii prezenți de avantajele intrării într-un ocol silvic privat, avantajele reflectate în taxe mai mici decât cele percepute de RNP ROMSILVA, ba chiar nepercеperea unor taxe (cum ar fi cota de RNP, cota de Direcție, taxa de marcare, ș.a.).

Părerile celor prezenți au fost împărțite. Primarul Păulișului, Petru Nicoară, a declarat foarte tranșant: *„Eu unul vreau să ies din sistemul RNP, care face jaf din păduri. Vreau să privatizez pădurea comunei Păuliș”*. Primarul Lipovei, Viorel Popina, a cerut celor doi reprezentanți ai DTRSVT date comparative din care să reiasă clar avantajele intrării în ocolul silvic privat. Neprimind decât referiri generale despre acest lucru, a evitat un răspuns privind afilierea pădurilor lipovane la o structură privată mai ales că la Lipova funcționează două ocoale silvice de stat care se ocupă foarte bine de pădurile statului, ca și de cele ale particularilor cu care au convenții de administrare.

Neajungându-se momentan la o înțelegere, a rămas ca în viitorul apropiat să se continue tratativele pentru finalizarea proiectului de înființare a ocolului silvic privat pe Valea Mureșului.

Dorin Ocneriu

Călăuză și emigrantă cu acte false - reținuți la Vărșand

Polițiștii de frontieră de la Vărșand au depistat, într-un autoturism condus de **Bogdan Gabriel M.**, de 41 de ani, o femeie care s-a legitimat cu un pașaport care aparținea altei persoane.

Mirela I., de 20 de ani, din Focșani, fusese returnată din Italia în luna aprilie a acestui an și avea restricționat dreptul de a mai călători în Spațiul Schengen pe o perioadă determinată.

Femeia dorea să se întoarcă în Italia și a luat legătura, prin intermediul prietenului său, cu Bogdan Gabriel M. care i-a făcut rost de pașaport, urmând să primească în schimb suma de 1.200 de euro, după ce ar fi ajuns la destinație.

„Față de cei doi au fost luate următoarele măsuri: li s-a întrerupt călătoria, femeii i sau întocmit actele premergătoare începerii urmăririi penale pentru săvârșirea infracțiunilor de tentativă de trecere ilegală a frontierei și fals privind identitatea, iar bărbatul se va alege cu dosar penal pentru trafic de emigranți”, ne-a declarat subinspectorul de poliție, **Bogdana Tontu.**

Sorina Ambruș

Harababură în documentele firmei Activ Construct !

● I.T.M. a sancționat societatea cu 20 de milioane de lei

Lucrătorii Corpului de control relații de muncă din cadrul Inspectoratului Teritorial de Muncă (I.T.M.) Arad au efectuat o serie de controale, zilele trecute, privitoare al derularea corectă a relațiilor de muncă. La **S.C. Activ Construct S.R.L.** din Fântânele au fost constatate o serie de nereguli. În primul rând, s-a descoperit că nu au fost duse la îndeplinire, în totalitate, măsurile dispuse de inspectorii de muncă la controlul efectuat anterior. În acest sens, nu au fost întocmite și înregistrate la I.T.M. contractele individuale de muncă în cazul a două persoane. De asemenea, perioada lucrată de acești doi angajați nu a fost evidențiată pe statele de plată. Lucrătorii I.T.M. au mai descoperit că nici statul de plată de salarii corespunzător lunii septembrie a.c. nu a fost depus. **„Ca urmare a deficiențelor constatate aici, inspectorii au decis să desfășoare o acțiune de control și la punctul de lucru din Arad al societății, unde au constatat că au fost primite la lucru două persoane fără forme legale de angajare”**, ne-a declarat **Florina Higioșan** - purtătorul de cuvânt al I.T.M. Arad.

Pentru toate aceste nereguli constatate, firma a fost sancționată cu 20 de milioane de lei.

Nadia Bodran

La alegerile generale
se decide viitorul tău.

Ce faci?

Lași pe alții
să-ți hotărască soarta...

Sau hotărăști chiar tu?

Nu-i lăsa pe alții
să decidă în locul tău!

VOTEAZĂ!
PE 28 NOIEMBRIE!

(com. /2004)

ÎNCEARCĂ

360 minute în rețea
alege una din opțiunile
180 de minute în rețea

100 mesaje scrise
lunar, în primele
2 luni de abonament

50 mesaje multimedia
lunar, în primele 3 luni de abonament,
pentru telefoanele cu cameră

Ia-ți orice abonament din Planul Personal până la 31 decembrie și poți încerca gratuit orice opțiune la alegere în primele 2 luni de abonament.

În plus, primești și 15 minute lunar, pe viață, în orice rețea.

Iar pentru telefoanele cu ecran color ai o reducere de 10 USD (TVA inclus).

Dacă te abonezi pe 2 ani, primești gratuit opțiunea aleasă și în luna a 3-a de abonament și 50 de puncte Thank You.

Sagem myX-1 twin 14 USD
Alcatel OT 153 14 USD
Siemens A 55 26 USD
Nokia 3410 29 USD
Sagem myX-2 44 USD
Alcatel OT332 46 USD
Siemens A60 49 USD
Nokia 3510i 60 USD stoc limitat
Sony Ericsson T230 65 USD
Siemens C60 86 USD + cameră foto
Samsung C100 94 USD
Motorola C385 99 USD
Philips 355 108 USD
Sagem myC-3 109 USD
Sagem myX 5-2 125 USD
Siemens C65 127 USD
Sony Ericsson T630 149 USD
Philips 855 189 USD

www.orange.ro

pentru a beneficia de oferta promoțională, opțiunea aleasă trebuie menținută activă în primele 2 (3) luni de abonament; telefoane disponibile în limita stocului; prețurile nu includ TVA; cele 15 minute pe viață nu se cumulează cu minutele cadou din programul Orange Thank You; oferta este valabilă în Orange Shop și la partenerii Orange din Arad și județul Arad

cupon reducere 10 USD (TVA inclus)

Decupează acest cupon, vino cu el la orice Orange Shop sau partener Orange din orașul Arad și județul Arad și ai acces, indiferent de tipul de abonament ales, la oferta Orange pentru telefoanele: Alcatel OT332, Sagem myX-2, Nokia 3510i, Siemens C60, Sony Ericsson T230, Samsung C100, Sagem myC3, Philips 355, Sagem myX 5-2, Siemens A60, Motorola C385, Siemens C65, Sony Ericsson T630, Philips 855, cu reducere de 10 USD (TVA inclus). Ofertă valabilă până la 31 decembrie.
Telefoane disponibile în limita stocului.
Pentru un abonament cu unul dintre aceste telefoane se acceptă un singur cupon.

Cod magazin: ☐☐☐☐☐☐☐☐☐☐
Cod telefon: ☐☐☐☐☐☐☐☐☐☐☐☐☐☐☐
(se completează de către vânzător)

orange

(com. 21/2004)

Conferință de presă la FCM UTA

Între umilința de la Ineu și restructurarea de iarnă

Cu o precizie de ceas elvețian, tehnicianul „Bătrânei Doamne", Silviu Iorgulescu s-a prezentat în fața ziariștilor la tradiționala conferință de presă săptămânală. Firesc, ca de fiecare dată, avându-l alături pe managerul clubului, Marcel Coraș. Vom puncta succint câteva din cele mai interesante idei desprinse de la această întâlnire...

* Am digerat destul de greu umilința de la Ineu, dar și astfel de momente fac parte din viața antrenorului. Din nou ne confruntăm cu probleme medicale, dar nu plâng pentru a nu-l irita pe dl. Cura (Iorgulescu). * Sunt mulțumit că din punct de vedere profesional am reușit să schimb ceva, dar nici nu ascund faptul că rezultatele puteau fi mai bune (Iorgulescu). * În intervalul 29 noiembrie - 11 decembrie, la UTA se anunță două săptămâni grele, cu despărțiri și multe fețe noi la programul echipei. Această perioadă de antrenamente și jocuri de verificare va fi încheiată cu participarea la puternicul turneu de sală de la Sibiu. * În strategia tandemului Coraș - Iorgulescu, noii veniți trebuie să fie jucători peste media valorică a actualului lot . * Până înaintea sărbătorilor de iarnă, UTA va avea structurat în proporție de 90% lotul pentru retur, conducătorii clubului oferindu-le mână liberă lui Iorgulescu și Coraș în privința achizițiilor. * Marcel Coraș a ținut să prezinte presei regulamentul de ordine interioară al clubului - conceput pe vremea lui Cigan - din care, reiese clar că jucătorii nu primesc prime decât dacă sunt clasați între primele șase locuri ale clasamentului. * Tehnicianul „alb-roșilor" ne-a prezentat la final programul jocurilor de verificare de săptămâna viitoare: cu Victoria Nădlac **(marți, ora 14);** cu UAV Telecom Arad **(joi, ora 15)** și cu Selecționata Diviziei D **(sâmbătă, ora 11).**

D. Scridon
Foto: V. Musca

Silviu Iorgulescu pare a număra orele până la demararea operațiunii: „Restructurarea UTA-ei"...

Cadou de sărbători, pentru suporteri – o victorie!

☛ Avancronica partidei FCM UTA - Olimpia Satu Mare

Mâine, la orele prânzului, peste eșalonul doi al fotbalului românesc cade cortina primei părți a campionatului. Una, în care „Bătrâna Doamnă" a dezamăgit așteptările zecilor de mii de suporteri „alb-roșii". Măcar acum în ultima etapă a turului, utiștii au datoria morală de a oferi drept cadou de sărbători fanilor o victorie. Pentru că, așa cum bine puncta Silviu Iorgulescu, ultima impresie contează.

UTA se prezintă la ultimul meci al turului fără trei piese de bază: Românu (suspendat), Chitescu și Szillyer (accidentați). Cei care vor intra în teren vor da totul pentru victorie, deoarece pasivul de „la adevăr" și-așa este unul care nu face cinste unei grupări cu blazonul „Bătrânei Doamne". **„Multora le place să dea în simbolul numit UTA, să ne bată. Probabil de-aia, a fost și bucuria de la Ineu, iar Olimpia, conform declarațiilor patronului ei, țintește toate cele trei puncte la Arad. Aș răsufla ușurat dacă ne-am lua rămas bun de la suporteri cu un succes"-** a declarat antrenorul Silviu Iorgulescu.

În privința unei formule de start, aceasta ar putea fi: Mârne - Bălan, Varga, Rusu, R. Andone-Turcuș, D. Maghici, Bota, Rădoi - Ștefeligă, Apostu.

Oaspeții vin în orașul nostru cu moralul ridicat după victoria asupra liderului, din runda anterioară. Deși se va prezenta la start cu o linie de fund șubredă, încropită din rezerve și juniori, datorită absențelor suspendaților Dragomir, Csik și Tempfli, patronul Olimpiei, Mircea Govor e horărât nevoie mare: **„Am jurat pe copilul meu că nu fac blat cu Jiul. Această echipă mai are de disputat un singur meci cu mine președinte și vreau să mă despart de Olimpia, cu o victorie la Arad".**

Cu +1 „la adevăr" și una din cele mai solide defensive, formația din Satu Mare va fi o „nucă" greu de spart, dar mizăm pe dorința actualilor componenți ai lotului UTA-ei de a demonstra că merită ca și din retur să îmbrace tricoul acestei echipe.

Tehnicianul Mircea Bolba ar putea răspunde în „garnitura": Suciu - Răileanu, Bălău, Botin, Sălăjan - Deliu, Mușat, Țuțuraș, Petcuț - Șuteu, Dulcea.

Disputa de **mâine, ora 11** de pe stadionul UTA va fi oficiată de o brigadă de arbitrii formată din: Zoltan Erdei (Slatina) - centru; Dorin Mudura (Oradea) și Claudiu Bochiș (Dej) - asistenți, iar observator FRF a fost delegat Mircea Salomir (Cluj Napoca).

Daniel Scridon

Albe și negre

Speranțe pentru un vis frumos

Vă mai aduceți aminte de entuziasmul fraților Cristi și Călin Mureșan, din urmă cu câțiva ani și de al lor proiect îndrăzneț? Un circuit de Formula 1 în România, în județul nostru, părea un vis irealizabil. Și-atunci - dar, nici acum lucrurile nu diferă prea mult - puțini au fost cei care au crezut sincer, în demersul acestor doi „nebuni frumoși" ai sportului arădean.

*Mai mult încurcați, decât sprijiniți, inițiatorii acestui curajos proiect n-au renunțat, nici o clipă la visul lor. Au cheltuit bani, mulți bani, energie și, pas cu pas, au „zidit" primele cărămizi ale circuitului. Nopțile pierdute pe drumuri, zecile de întâlniri cu proiectanți și constructori de astfel de circuite, nenumăratele bătăi la ușa Guvernului nu au rămas fără urmări. Potrivit unui site specializat „F1 Racing.net" am aflat că Guvernul ar fi dispus să investească aproximativ 100 de milioane de dolari. Bani necesari infrastructurii din zona Șiștarovăț, locul ales pentru construirea circuitului. Dacă promisiunile guvernanților sè vor materializa în fapte, traseul viitorului circuit va fi realizat conform proiectului arhitectului Clive Brown, cel care lucrează pentru firma HOK, nimeni alta decât societatea implicată în ridicarea noului stadion al echipei engleze de fotbal, Arsenal Londra. Vorbele unui om de calibrul lui Clive Brown: **„Nu există nici un motiv ca România să nu fie capabilă să aibă un circuit de Formula 1 la fel de impresionant ca cel de la Spa-Francorchamps"**, îl îndreptățesc pe Cristi Mureșan să (mai) spere în împlinirea visului.*

Dacă am conștientiza cu toții ce avantaje, ce porți s-ar deschise Aradului, țării, prin realizarea acestui circuit de Formula 1, n-am mai zâmbi cu subînțeles de câte ori se aduce vorba despre acest măreț proiect, ci am pune umărul - fiecare în felul său - și i-am sprijini pe acești frați tineri, dinamici și a lor deschidere spre nou, spre viitor.

Daniel Scridon

Polo

Pe malul Someșului, ultima „dublă"

La sfârșitul săptămânii se dispută runda finală, chiar dacă mai sunt și câteva restanțe, din turul Superligii Naționale de polo. Pentru această ultimă etapă echipa Astra UAV Arad s-a deplasat pe malul Someșului pentru dubla întâlnire cu CSM Politehnica, partidele având loc azi, de la ora 18 și mâine, de la ora 10. Dacă în etapa precedentă, în duelul cu CSM Oradea, nu numai că nu s-a pus problema învingătoarei, iar golurile au fost destule în poarta arădeană, băieții pregătiți de Cristi Cosma înfruntă o grupare situată cu o poziție mai sus decât ei, ceea ce ne îndreptățește să credem că duelul va fi unul echilibrat, palpitant. Iată cum se prezintă clasamentul la zi:

1. Steaua	10	10	0	0	113-45	20
2. Rapid	10	9	0	1	109-38	18
3. Oradea	10	7	0	3	125-51	14
4. Dinamo	8	4	0	4	78-34	8
5. Cluj	8	2	0	6	30-78	4
6. Astra	**10**	**2**	**0**	**8**	**52-139**	**4**
7. Sportul	12	0	0	12	44-166	0

Adela Ciolocoi

ACU - stă, Corvinul - exclusă!

Comisia de Disciplină din cadrul Federației Române de Fotbal a hotărât, miercuri, excluderea din Divizia B a echipei Corvinul. Conducătorii clubului de sub Furnale nu s-au achitat de datorii către unii dintre foștii jucători și antrenorul Virgil Stoica.

În această situație, meciul de mâine, dintre Corvinul și ACU Goldiș nu se mai dispută, iar toate formațiile care au obținut puncte împotriva hunedorenilor vor rămâne fără ele, căci rezultatele de până acum se anulează.

Leo S.

Atletico, locul 3 la Bekescsaba

Fotbaliștii de la Atletico Arad, pregătiți de Viorel Erdei, au ocupat locul 3 la „Cupa de Iarnă" de la Bekescsaba. Este vorba despre grupa jucătorilor născuți în anul 1996, la turneul organizat în sală aceștia obținând următoarele rezultate: 4-3 cu Szokolai Foci Suli Bekescsaba, 7-1 cu Hodmezövasarhely, 8-3 cu Deli Apro RTE (în serii), 5-5 cu Tisza Volan Szeged (semifinale, meci pierdut la penalty-uri) și 8-0 cu Spektar Sombor (finala mică). Au participat 16 echipe din Ungaria, Serbia și România. Lotul aliniat de Atletico a fost compus din Nicolae, Bucaciuc - Hărănguș 4 goluri, Burlă 11, Trabalka 13, Ilie, Simion 2, Rad, Denuț, Mormoe, Ghiuță, Bucșa, Șerban 2, Dobrean.

A. Hărțău

Programul competițiilor

■ **Fotbal.** Sâmbătă, ora 11, pe stadionul UTA, în cadrul ultimei etape a Diviziei B, se dispută meciul: **FCM UTA - Olimpia Satu Mare.**

• În Divzia C, astăzi, ora 14: **Frontiera Curtici - Inter Blaj**.

• În Divizia D, astăzi, ora 14: Șoimii Pâncota - Mureșana Mândruloc, sâmbătă, **ora 11:** Aqua Vest - Național Sebiș și „U" Vinga - CNM Livada; **ora 14:** Romvest Arad - Dacia Beliu, Gloria Arad - Inter Zimand Cuz, Șoimii Lipova - Crișul Chișineu Criș, Voința Macea - Textil Internațional Galșa, Șiriana Șiria - Înfrățirea Iratoșu, Voința Mailat - Voința Zimandu Nou.

■ **Tir.** Astăzi și mâine, de la ora 9, la Poligonul din Pădurice, are loc Memorialul „Ioan Popoviciu".

■ **Baschet.** Sâmbătă, ora 13, la Sala Decebal; **UAV West Petrom II Arad - CSU Brașov (Divizia B/masc).**

Ieri, în Cupa UEFA

Steaua - Besiktaș Istanbul 2-1 (2-0)

Aseară, în Ghencea, s-a consumat un nou episod din „aventura" Stelei în Cupa UEFA, de data aceasta în compania formației Besiktaș, meciul contând pentru grupa B din competiția europeană. Finalul a consființit o victorie a Stelei, cu scorul de 2-1 (2-0), marcatorii fiind:Neaga, min. 3, Ciocoiu, min. 19, respectiv Ibrahim, min. 88.

Spune-mi ce motoferăstrău cumperi...
...ca să-ți spun ce cadou primești!
PROMOȚIE
Cumpără in perioada 1 octombrie- 15 decembrie un motoferăstrău STIHL din modelele promovate și vei primi accesorii gratuite in funcție de model.
S.C. FOX IMPEX S.R.L.
ARAD, Calea Timişorii nr. 11 (Aradul Nou)
tel/fax 278.474 278.874 0788.458.272
S.C. PCAV S.R.L.
Str. Petru Rareş, nr.117
Arad, tel:255.151
STIHL®
(c.p. 836/2004)

Siemens C60
39 $
NOKIA 3510i
49 $
NOKIA 6100
129 $
MOTOROLA C115
12 $
NOKIA 3100
79 $
Sony Ericsson T610
119 $
OFERTA CONNEX
- 50% reducere la abonament un an intreg
- 100% reducere la abonamentul eXtraoptiunii 20 SMS in primele 2 luni de contract
- 20 de minute gratuite lunar, pe viata*

* minute nationale, oferta valabila numai in localitile si pentru persoanele care au domiciliul stabil in urmatoarele judete: Alba, Arad, Bihor, Bistrita Nasaud, Brasov, Covasna, Cluj, Harghita, Maramures, Mures, Salaj, Satu Mare, Sibiu, Iasi, Bacau, Suceava, Botosani, Neamt, Vaslui, Tulcea, Dolj, Arges si Caras Severin

Abonează-te la Connex prin UltraPRO Computers şi primeşti CADOU un...
Ultra PRO Computers
DEALER CONNEX
(3708808)
ARAD B-dul Revoluției bl. 2B, Tel: 0257-21.21.70

Consiliul Local Archiș

Executivul a dat raportul

Pe ordinea de zi a Ședinței Consiliului Local Archiș din această lună nu s-au regăsit decât trei puncte. Primul dintre ele viza activitatea desfășurată până acum de executiv precum și a proiectelor pe care acesta intenționează să le deruleze începând cu anul care vine, urmat de un proiect de hotărâre privind rectificarea de buget și, ultimul,diverse. La o primă vedere, un convocator destul de dezamăgitor. La întrebarea noastră, cum de nu există pe ordinea de zi și alte puncte sau proiecte mai interesante, răspunsul primarului Ioan Valea a fost scurt: „Păi, la o comună atât de mică și de săracă..."

Astfel, raportul prezentat de viceprimarul Nicolae Pantea, se referă la măsurile luate de conducerea primăriei pentru terminarea lucrărilor de investiții, repararea și întreținerea școlilor, asigurarea cu material lemnos pentru perioada de iarnă a instituțiilor și unităților școlare din teritoriu, precum și programele pentru anul 2005.

Prima și cea mai mare realizare realizare a administrației locale este regularizarea Văii Groșilor în intravilanul localităților Archiș și Groșeni, investiție care are ca scop principal diminuarea efectelor produse de viiturile puternice care provocau inundații. De altfel, această lucrare, a cărei valoare se ridică la 32 miliarde lei, a și fost recepționată, în această lună. Pietruirea drumului Bârzești - Groșeni, este subiectul care a generat discuții aprinse, din cauză că temenul de finalizare a lucrării a fost depășit, inițial recepția fiind programată la sfârșitul acestei luni. Consilierii au fost nemulțumiți că accesul în localitatea Bârzești este îngreunat de încetineala cu care firma executantă își aduce la îndeplinire obligațiile și au încercat să-l tragă la răspundere pe primar. Acesta a replicat că lucrarea a fost finanțată din fonduri externe, iar firma în cauză va fi penalizată în situația în care nu termină lucrarea până la sfârșitul acestui an. **„Eu nu pot să intervin pentru că s-a organizat o licitație, câștigată de societatea în cauză. Dacă nu își îndeplinesc obligațiile, vor pierde bani frumoși**", afirmă Valea.

Foto: Margareta Szego

Viceprimarul comunei i-a asigurat pe aleșii locali că, referitor la lucrările de igienizare și reparațiile la școlile și grădinițele de pe raza comunei și a localităților aparținătoare, acestea au fost deja efectuate până la începerea anului școlar. De asemenea, nu există nici o problemă în ceea ce privește aprovizionarea cu lemne a instituțiilor de învățământ și a Primăriei.

În cadrul întâlnirii s-au mai luat în discuție și proiectele pe care administrația locală intenționează să le deruleze anul viitor, printre care: repararea podețelor existente și schimbarea platformelor din lemn cu platforme de beton, construirea unei săli de sport în incinta școlii din Groșeni, executarea unor lucrări de infrastructură pentru zona agroturistică Groșeni etc.

La punctul doi de pe ordinea de zi s-a prezentat proiectul privind rectificarea bugetului local. După ce a prezentat referatul în care se prezenta situația veniturilor și cheltuielilor, contabila Primăriei a precizat că, rectificarea de buget este insuficientă, pentru plata salariilor cadrelor didactice mai fiind necesare încă 140 de milioane de lei, bani inexistenți, momentan.

În finalul ședinței s-a luat în discuție starea ulițelor secundare ale comunei și satelor aparținătoare, pline de noroi și care necesită să fie cel puțin pietruite. Lucru pe care primarul și-a luat angajamentul să-l facă. Măcar parțial...

Anca Hălmăgean

Comunicat de presă

● Subprefectul Florin Remețan a predat ieri 6 din cele 24 de calculatoare oferite de către Guvernul României, școlii din Hălmăgel. În această dimineață, alte 6 calculatoare au ajuns la Bârzava, urmând ca mâine, restul de 12 să fie distribuite, în mod egal, școlilor din Olari și Zărand.

Referitor la articolul electoral al Alianței D. A., apărut astăzi în cotidianul „Adevărul" de Arad, la pagina 7, intitulat „Angajații Prefecturii încalcă din nou legea", vă comunicăm următoarele:

● Prefectura județului Arad nu s-a implicat niciodată din proprie inițiativă în campania electorală, instituția Guvernului în teritoriu fiind atrasă, din păcate, în jocul politic, de către diverși factori, în funcție de anumite interese.

● Prefectura județului Arad a fost și este o instituție a cărei activitate nu se desfășoară după criterii politice și care a dat, de destule ori, dovada unei maturități europene. Nici în viitor acest lucru nu se va schimba. Îi rugăm foarte mult pe reprezentanții tuturor partidelor politice să nu se mai folosească de imaginea instituției sau a angajaților acesteia. Vă mulțumim.

● În data de 26 noiembrie 2004, la București va avea loc Sesiunea de semnare a contractelor pentru proiectele câștigătoare ale Fondului de modernizare pentru dezvoltarea administrației la nivel local", un concurs derulat de către ministerul Administrației și Internelor, prin unitatea centrală pentru Reforma Administrației Publice, componentă a programului PHARE 2002. La nivelul județului Arad, au câștigat:

● Primăria Șiria - Modernizare, eficiență și transparență financiară în administrația publică locală

● Primăria Hălmagiu - Implicarea membrilor comunității în elaborarea și gestionarea resurselor locale.

● Primăria Socodor - Nou funcționar, la standarde europene

● Consiliul Județean Arad - Mentalitate administrativă modernă pentru accesarea și gestionarea eficientă la nivel local a fondurilor externe disponbile

● Consiliul local Pâncota - Implementarea unui sistem informatic pentru eficientizarea autorităților administrației publice locale din orașul Pâncota

● Consiliul local Ususău - MIS-MiniInfoSistem - la Ususău/sistem modern de colectare și gestionare a fondului public local

● Consiliul local Vladimirescu - Gospodărirea electronică a banilor publici la Vladimirescu

● Consiliul local Llipova - Lipova on line

Agende și calendare 2005

TIPOGRAFIA MEDIAGRAF

oferă, la prețuri deosebit de avantajoase o gamă largă de calendare și agende pentru 2005, personalizate la comandă.

Informații la sediul tipografiei Mediagraf, str. Feleacului FN (lângă Complexul Jackson), zilnic, între orele 8-15, sau la telefon 250.902.

La Zimandul Nou

Salubrizare cu...căruța

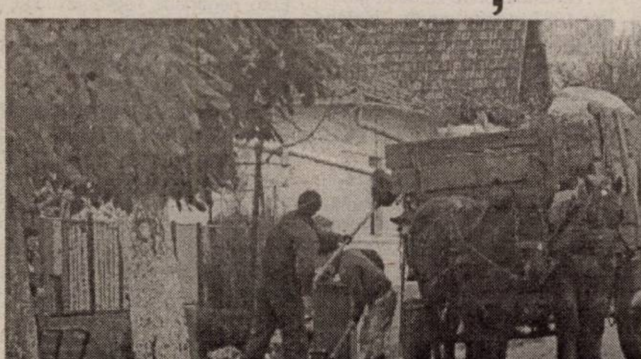
Foto: V. Musca

Până de curând, localnicii din Zimandul Nou erau obligați să-și transporte singuri resturile menajere la groapa de gunoi a comunei. Tocmai pentru a pune capăt acestei situații neplăcute pentru cei mai mulți dintre locuitori, autoritățile locale au luat decizia de a înființa serviciul de salubrizare. Astfel, în schimbul sumei de 40000 lei pe care fiecare localnic o plătește anual, doi căruțași, angajați ai Primăriei, ajutați de beneficiarii de ajutoare sociale, ridică săptămânal gunoiul de la fiecare gospodărie.

A. H.

Scriitori timișoreni la Joy's Café

Vineri, 26 noiembrie a.c., orele 18,00, la cafeneaua literară „Joy's" vor fi prezenți scriitorii timișoreni **Daniel Vighi**, cu romanul **„Misterele Castelului Solitude sau despre singurătate în vreme de iarnă"** și **Viorel Marineasa** care, împreună cu primul, a scris cartea experiment (despre boema timișoreană) **„Fahrplan fur die sixties"**. După prezentare și lecturi din cele două cărți, se va viziona un CD cu titlul „Fahrplan fur die sixties", realizat de artiștii plastici **Anna Konik** (Varșovia) și **Natalie Wolff** (Paris).

V. Sărăndan

Primim spre publicare

În ziarul „Adevărul" de miercuri, 24 noiembrie 2004, cu nr. 4377, anul XVI, la pagina 7 apare un material comandat cu nr. 796/2004, în care în partea dreaptă sus apare o casetă cu titlul „Angajații prefecturii încalcă din nou legea". În această casetă apare propoziția:

„ – Subprefectul Florin Remețan s-a afișat alături de Michael Szellner, candidatul FDGR, în cadrul unei știri cu caracter electoral".

Visávis de această informație dorim să aducem următoarele precizări:

Într-adevăr pe postul unei televiziuni locale din Arad a fost difuzat un material electoral al Forumului Democrat al Germanilor din România despre întâlnirea cu Susanne Kastner - vicepreședinta Parlamentului german și Rolf Maruhn - consulul german la Timișoara. Dintr-o regretabilă eroare, în imaginile difuzate în știrea electorală au apărut scene filmate cu ocazia vizitei delegației germane la autoritățile locale: Prefectura Județului Arad și Primăria Municipiului Arad.

Aceste imagini erau destinate redacției de știei ai unui post de televiziune regional din Timișoara, nicidecum pentru un spot electoral. Studioul privat care a efectuat montajul știrilor a inversat imaginile filmate numai cu candidații FDGR și cu delegația germană și a suprapus sonorul spotului electoral peste imaginile destinate știrilor NEelectorale.

Astfel, subprefectul Florin Remețan NU s-a afișat în scopuri electorale alături de reprezentanții F.D.G.R. ci și-a exercitat corect atribuțiile de serviciu, doar imaginile au fost prezentate eronat. La fel, nici primarul Gheorghe Falcă NU s-a implicat în vreun fel în campania electorală a F.D.G.R. ci doar a primit delegația germană la o întrevedere, de la care imaginile au fost montate în videoclipul greșit.

Ne cerem în mod public scuze atât instituției Prefecturii Județului Arad, cât și instituției Primăriei Municipiului Arad pentru acest incident, care NU a fost provocat intenționat, ci s-a datorat greșelilor omenești pe fondul stresului dintr-un studio de media cât și a locației în care se află acesta.

Vă mulțumim pentru colaborare,
cu respect,
Michael Szellner,
vicepreședinte F.D.G.A.

Camelia Tuduce Berar este noul purtător de cuvânt al Poliției Arad

Nicolae Gudiu, comisar șef al Inspectoratului Județean de Poliție Arad, l-a prezentat ieri, în cadrul unei conferințe de presă, pe noul purtător de cuvânt al Poliției Arad în persoana subinspectorului Camelia Tuduce Berar, care ocupă și funcția de șef al Compartimentului Poliției de Proximitate. Doamna Camelia Tuduce Berar este absolventă a unui masterat în relații publice și comunicare și a lucrat 12 ani în presa scrisă locală și națională, iar în prezent este redactor șef al publicației IPJ Arad Arpolis.

Daniel Albu

Bal al bobocilor la UVVG Arad

În această seară, începând cu ora 19:00, la discoteca **Space** din incinta ștrandului Neptun, va avea loc un bal al bobocilor. De această dată, cei serbați sunt tinerii studenți ai **Facultății de Științe Umanist-Creștine** și ai **Facultății de Informatică** din cadrul **Universității de Vest „Vasile Goldiș" Arad.**

Invitatul special al serii va fi **Andra**, organizatorii promițând numeroase surprize, atât pentru boboci, cât și pentru invitați.

S.M.

Comunicat

Poșta Română anunță lansarea concursului de desene cu tema „L-am desenat pe Moș Crăciun", destinat copiilor cu vârsta cuprinsă între 6 și 14 ani.

Desenele trebuie expediate până la data de 8 decembrie 2004, data poștei, pe adresa Poșta Română, Splaiul Unirii nr. 6, bl. B3A, 040031 București, cu mențiunea „Pentru concursul L-am desenat pe Moș Crăciun". Pentru ca lucrările să fie validate, copiii trebuie să își scrie pe verso prenumele, numele, vârsta adresa și numărul de telefon.

Lucrările câștigătoare vor fi premiate în carul unei ceremonii găzduite de Muzeul Național Filatelic, pe data de 16 decembrie.

Poșta Română continuă astfel proiectele prin care și-a propus să susțină noua generație să își exprime gândurile și sentimentele și să scoată la iveală talentele care, încurajate, pot deveni un adevărat patrimoniu național.

ANIVERSĂRI

Cu ocazia zilei de naștere,
„LA MULȚI ANI!"
pentru
JOLDEA MIRCEA,
sănătate, bucurii și toată dragostea noastră. Familia.

La primii 4 trandafiri din buchetul vieții tale, scumpă nepoțică

HANȚIG SIMINA,
îți dorim copilărie fericită, plină de bucurii. Te pupă bunica VIORICA, bunicul ILIE, din FRUMUȘENI.
„LA MULȚI ANI!",
prințesa noastră! (34516)

MATRIMONIALE

AGENȚIE GERMANĂ intermediază CĂSĂTORII între românce oneste, drăguțe și bărbați germani. Telefon 255776. (34629)

Agenția KAROL LINES intermediază PRIETENII/CĂSĂTORII cu cetățeni GERMANI pentru DOAMNE/DOMNIȘOARE, 18-37 ani. Telefon 0740.330.677; 0724.722.055. (34783)

VÂNZĂRI APARTAMENTE O CAMERĂ

Vând apartament 1 cameră + dependințe, la casă, modern amenajat, zona Grădiște, str. Egalității, 18.000 Euro. Telefon 210117; 0740.182.512. (34655)

Vând bloc 65 camere, dezafectat, cu documentații și autorizații pentru reparații, Arad-central, 295.000 Eu. Telefon 0744.532.651. (33225)

Vând garsonieră central, amenajată. Telefon 0741.090.128; 0257/260309; 0722.332.742. (34427)

Vând apartament 1 cameră, central, suprafața 60 mp, preț 16.000 Eu. Telefon 228411. (34351)

Vând apartament 1 cameră, ultracentral, termopan, rigips, 22.000 Euro. Telefon 213192; 0722.257.409. (34522)

Vând garsonieră Micălaca etaj I, îmbunătățită, 14.600 EU negociabil. Telefon 0743.935.272. (34625)

Vând garsonieră, etaj 2, Poliție, renovată modern, mobilată - 17.900 Euro, nemobilată - 16.900 Euro, negociabil. Telefon 0722.460.017. (34469)

Vând garsonieră confort 3, 7.000 EU. Telefon 0257-244442. (Ag. UTA, 1564)

VÂNZĂRI APARTAMENTE DOUĂ CAMERE

Vând apartament 2 camere, la casă, Legea 112, baie, bucătărie, amenajat, Pârneava, 17.000 Eu, negociabil. Telefon 289544, 0740.249.544. (34752)

Vând apartament 2 camere, decomandat, parter, Romanilor, preț 28.000 Eu. Telefon 228411. (34351)

Vând apartament 2 camere, Alfa, et. 3, bloc cu acoperiș, ușă blindată, geamuri termopan, parchet, gresie, faianță, complet mobilat. Telefon 0742.497.907. (34422)

Vând apartament 2 camere + dependințe, la casă, Ion Georgescu 11, ap. 4, 24.500 Eu. Telefon 0722.898.543. (34571)

Vând apartament 2 camere, baie, bucătărie, proaspăt renovat, preț 18.000 Eu, negociabil. Telefon 0742.814.995. (34715)

Vând apartament 2 camere, decomandat, amenajat, geamuri termopan, repartitoare, ușă blindată, bucătărie mărită, zona Alfa. Telefon 0722.800.419. (34757)

Vând apartament 2 camere, decomandat, Miorița, gresie, faianță, laminat, ușă metalică, preț 27.400. Telefon 0722.389.000. (34752)

Vând apartament 2 camere, zonă centrală, Legea 112, avantajos, pretabil birouri. Telefon 0740.704.306. (34399)

Vând apartament 2 camere, balcon, parter înalt, îmbunătățit + garaj, Alfa. Telefon 280808, 0726.292.399. (34345)

Vând apartament 2 camere, 50mp, total amenajat, termotecă, ușă blindată, preț 24.500 Eu, negociabil. Telefon 0744.397.384, 289528. (34797)

Vând apartament 2 camere, la casă, lângă Poliție, geamuri, uși termopan, gaz, parchet, 2 magazii, pivniță, ocupabil imeidat, preț 21.000 Eu, negociabil. Telefon 0745.521.296, 234163. (34792)

Vând apartament 2 camere, zona Gării, neîmbunătățit, et. 4/4, contorizat și căldura. Telefon 241895, orele 18-22. (34843)

Vând apartament 2 camere, Micălaca 500, bl. 575, parter, 69 mp, posibil privatizare. Telefon 368073. (34858)

Vând apartament central la casă, 2 camere, bucătărie, baie, cămară, amenajat frumos, încălzire proprie termotecă, calorifere noi, apă și canalizare proprie, preț 29.000 EU. Telefon 0726.723.951. (34865)

VÂNZĂRI APARTAMENTE TREI CAMERE

Vând apartament 3 camere, Alfa, et. 1, geamuri și uși termopan, ușă blindată, gresie, faianță, 2 balcoane termopan, parchet, termotecă, calorifere aluminiu. Telefon 0721.808.179. (34422)

Vând apartament 3 camere, îmbunătățit, termotecă, acoperiș, în Alfa. Telefon 277484; 0742.539.735. (34467)

Vând apartament la casă, 3 camere, L112, toate utilitățile, intrare auto + garaj, zona Boul Roșu, preț 28.000 Eu, negociabil. Telefon 0741.361.355, 0745.873.884. (34467)

Vând apartament 3 camere confort 2, fără balcon, semidecomandat, etaj 4/4, str. Fluturilor, Vlaicu, neîmbunătățit, preț 20.800 EU, ușor negociabil. Telefon 0723.509.779; 0722.893.017; 0744.629.478. (34619)

Vând apartament 3 camere, et. I, Alfa, preț 34.000 Eu. Telefon 277551. (34720)

Vând apartament 3 camere, central, etaj intermediar. Telefon 255393; 0724.347.972. (34786)

Vând, cedez, contract apartament 3 camere, modern situat, în comuna Vladimirescu, central. Telefon 0744.514.663. (34823)

VÂNZĂRI APARTAMENTE PATRU CAMERE

Vând apartament 200 mp, central + casă Pârneava. Telefon 0721.269.710; 253868. (34590)

Vând apartament 4 camere, zona Vlaicu. Telefon 0723.150.712, de preferat seara. (32716)

Vând 6 camere, ultracentral, et. 1, 333 mp, bun birouri, cabinete, locuință, 120.000 Eu. Telefon 213192, 0722.257.409. (34522)

Vând apartament 5 camere, decomandat, privire mal, etaj intermediar, Praporgescu, preț 58.000 Euro. Telefon 255393; 0724.347.972. (34786)

VÂNZĂRI CASE

Vând casă, anexe, dependințe, str. Prunului nr. 85. Telefon 278.064; 218.513.

Vând casă cu grădină mare în MOCREA, nr. 170. Informații telefon 0743.967.506.

Vând case în Pâncota, str. Horia 12 și 15. Telefon 0742.218.693, 0744.875.054. (33472)

Vând urgent casă nouă, Grădiște, str. I. Mureșan nr. 44. Telefon 0745.634.885, 276553. (33624)

Vând casă cu anexe, în localitatea Odvoș, la șosea, 2.740 mp. Telefon 0724.972.704. (34408)

Vând casă 3 camere, Aradul Nou, 1.700 mp, cumpărat cu Legea 112, toate utilitățile și amenajată. Telefon 289544, 0740.249.544. (34462)

Vând casă 2 camere, Pârneava, str. Pădurii, colț cu Cpt. Ignat, FS 30 m, ideal privatizare, 39.000 EU negociabil. Telefon 282408, 0744.292.683. (34243)

Vând casă mare, cu grădină, în localitatea Agrișul Mare, nr. 81, județul Arad, 35.000 Euro. Telefon 0722.782.353. (34477)

Vând casă în Mureșel, 2 camere, bucătărie, baie, garaj, 468 mp, 38.000 Euro. Telefon 0788.319.289. (34520)

Vând casă în Secusigiu, 4 camere, încălzire centrală, anexe și grădină, 15.600 Euro, negociabil. Telefon 0744.519.631. (34060)

Vând casă, grădină, fântână, curte, localitatea N. Bălcescu, nr. 107, preț 8.000 Euro, negociabil. Telefon 0745.646.518. (33185)

Vând casă cu grădină (500 mp), în Sebiș. Informații telefon 0724.174.036. (34661)

Vând casă 3 camere central (sau schimb cu similar cu grădină), zona Poliție, toate utilitățile + demisol 40 mp, optim sediu firmă, preț informativ 50.000 EU. Telefon 0723.331.292; 0724.240.152. (p)

Vând casă mare în Pecica, centru. Telefon 468210. (34419)

Vând casă Pârneava, 300 mp teren, 36.000 Eu. Telefon 0723.308.286. (34013)

Vând casă, Legea 112, Piața Pompierilor, 240 mp construiți, multe utilități, curte comună, front stradal 18 m. Telefon 0788.488.742; 0788.572.764. (34546)

Vând casă Pâncota, str. Mărășești, nr. 88, 1.500 mp, grădină mare, preț 25.000 Euro. Telefon 0257/467174; 0257/466033; 0743.109.838. (34669)

Vând casă Peregul Mare, 4.500 Eu, negociabil. Telefon 0745.846.057. (p)

Vând casă mare, front stradal 20 ml, ultracentral, Aradul Nou. Informații telefon 0257-287286, între orele 17-20. (34770)

Vând în comuna Tauț, nr. 149, casă din cărămidă, 3 camere, bucătărie, hol, cămară, grajd, cocini, 2800 mp cu pomi (grădină), preț 10.000 Euro, fix. (34745)

Vând casă 5 camere, bucătărie, baie, antreu, pivniță, str. Iacob Kardoș nr. 2, Arad. Telefon 280524, 0740.801.353. (34800)

Vând casă str. Emil Gârleanu nr. 2, 3 camere, baie, bucătărie, curte, pivniță. Telefon 280524, 0740.801.353. (34800)

Vând vilă, Sânicolaul Mic, construcție nouă (2003) D+P+M, garaj, gazon, accept și credit ipotecar. Merită văzută! Telefon 0742.549.896. (34832)

Vând casă, str. Poetului, 720 mp, fs 25m. Telefon 0722.295.340, 0743.038.307. (34840)

Vând casă Șiria central, cu teren mare. Telefon 531190, 0745.535.453. (34862)

VÂNZĂRI SPAȚII

AGROMEC CERMEI vinde STAȚIE PECO în localitatea TÂRNOVA și două HALE de PRODUCȚIE (1.800 și 720 mp) în CERMEI. Telefon 328143; 0744.781.153.

Vând GHERETĂ, Calea VICTORIEI, vad comercial excelent, funcționabilă, cu stoc marfă. Telefon 0723.600.451. (33560)

Vând GHERETĂ, vad comercial, zona Intim. Telefon 0722.419.336. (33937)

Vând urgent separat 14 HALE de 300 mp fiecare și înălțimea de 8m, 45.000 Euro + TVA, negociabil; 1 HALĂ de 600 mp (intrare cu TIR), 90.000 Euro + TVA, negociabil și 150 mp (P+1) BIROURI, 30.000 Euro + TVA, negociabil, TOATE UTILITĂȚILE. Telefon 0740.907.366. (34775)

Vând (închiriez) SPAȚIU 22 mp, ultracentral. Telefon 368121, după ora 18. (34819)

Vând urgent SPAȚIU ULTRACENTRAL, demisol, în curte, 120 mp, încălzire, amenajat. Telefon 0744.928.258, 0722.226.328. (34857)

VÂNZĂRI TERENURI

Vând teren pentru construcții casă sau investiții, lângă șosea, 2.200 mp, între GALȘA și MÂSCA. Informații telefon 0743.967.506.

Vând teren intravilan în Gai, 4.006 mp, preț negociabil. Telefon 276553 sau 0745.634.885. (33624)

Vând 2,5 ha pământ în Asociația Agroindustrială Comlăuș, preț 2.400 Eu. Telefon 0741.105.482, 244905. (p)

Vând TEREN INTRAVILAN, localitatea MINIȘ, 2.000 mp. Telefon 0788.491.213, 0744.506.958. (34311)

Vând teren la șoseaua Arad-Oradea, la ieșirea din Grădiște, 13.500 mp, FS 42 ml, preț avantajos. Telefon 0722.356.210. (34406)

Vând teren 300 mp, cu casă mică, pentru demolat în Vlaicu. Telefon 0721.808.179. (34422)

Vând teren intravilan, parcelat la 1.000 mp, fs - 20 ml, 12.000 EU negociabil. Telefon 289544, 0745.239.544, 0740.249.544. (34462)

Vând pădure de foioase, situată în Agrișul Mare, județul Arad, S = 1.14 ha, 40.000.000 lei. Telefon 0722.782.353. (34477)

Vând TEREN EXTRAVILAN, S = 8.000 mp (FS = 15 m), situat pe șoseaua de centură MICĂLACA - NORD, 2 Euro/mp. Telefon 0722.782.353. (34477)

Vând TEREN cu CASĂ mică, 900 mp, zona Mureșel. Telefon 286545. (33207)

Vând teren cu casă mică, utilități, 700 mp, zona Cocorilor, exclus intermediari, 42.000 Eu. Telefon 0723.273.746. (34706)

Vând teren pentru construcții casă sau investiții 465 mp, fs 32 ml, 20.000 Eu, negociabil. Telefon 0744.703.732. (33053)

Vând teren 237 mp cu casă mică, str. Hunedoarei, 18.000 Euro. Telefon 0788.488.742; 0788.572.764. (34546)

Vând intravilan, 1.440 mp, Calea Timișorii, proiect hotel, 120.000 Eu. Telefon 253364, 0722.257.409, 0788.253364, 0741.253.364. (34522)

Vând teren intravilan, 518 mp, Grădiște (gaz + apă). Telefon 0740.304.930. (34738)

Vând 2000 mp, pe colț, în Turnu, 20.000 Euro (TVA inclus). Telefon 0740.907.366. (34775)

Vând teren 10.000 mp, Bujac, cu toate utilitățile. Telefon 0744.514.663. (34823)

Vând teren 1.080 mp, Aradul Nou, cu toate utilitățile la stradă. Telefon 0744.514.663. (34823)

Vând teren 450 mp, Aradul Nou Mureșel, str. Titan, 21.500 EU. Telefon 0722.245.916. (34883)

VÂNZĂRI AUTO

Vând Dacia 1300 numere noi, asigurare, VT, unic proprietar, 650 EU. Telefon 0742.199.780. (34473)

Vând Dacia 1310 Combi an '97, stare foarte bună, 1.700 EU; Renault Chamade Diesel an '90, 3.200 EU. Telefon 0722.353.495. (34487)

Vând Dacia 1300, stare bună, CIV, numere noi, 430 Euro. Telefon 0721.060.093. (34415)

Vând Ford Escort din 1994, benzină, 1.300 cmc, preț 3.700 Eu, negociabil. Telefon 0744.152.575. (34422)

Vând Dacia Solenza Scala, full option, model 2003. Telefon 0744.953.240. (Sântana, 200)

Vând Opel Vectra, an 1992, motor 2.000 cmc, preț 3.600 Euro. Telefon 256980; 0744.246.613; 0744.604.805. (34473)

Vând Dacia 1310 TX, an 1990, preț 1.000 Euro și Dacia 1310 L, an 1994, preț 1.500 Euro. Telefon 256980; 0744.246.613; 0744.604.805. (34473)

Vând ARO carosat, str. Câmpul Liniștii nr. 1. Telefon 289426. (34487)

Vând Matiz, an 2002, stare perfectă, preț 3.750 Euro, negociabil și Dacia 1310, an 1985, acte la zi, 770 Euro. Telefon 246494; 0740.093.973. (34524)

SOCOM „PIELARUL" ARAD vinde la licitație DACIA 1410, vechime 7 ani. Licitația va avea loc în data de 30 noiembrie 2004, ora 10, la sediu, str. Ghiba Birta nr. 16, Arad. Telefon 250429. (34567)

Vând Dacia Logan Laureate 14, culoare perla, aer condiționat, ridicare imediată. Telefon 321748; 0740.296.555. (Ag. Ineu, 346)

Vând Audi A6 albastru metalizat, piele full option, navigație 1,9 TDI, CD, stare foarte bună, preț 16.000 EU ușor negociabil. Telefon 0721.345.434. (34583)

Vând Lancia Turbo Diesel 2500 cmc, piele, 3.200 EU. Telefon 0744.635.132. (34606)

Vând Dacia 1310 combi, Dacia 1300. Telefon 0723.917.515, 271122. (34607)

Vând Ford Escort 1,3 benzină, an fabricație 1992, 2 uși, vișiniu metalizat, trapă, oglinzi electrice, stare impecabilă, neînmatriculat. Telefon 0722.358.171, 0257-533143, 0745.534.955. (p)

Vând microbuz Renault Master 1987, pentru marfă. Telefon 0722.247.219. (34637, 638)

Vând tractor mic japonez 4x4 Diesel 14-20 CP ieșire de cardan, freză de sol. Telefon 0742.490.586, 0721.280.581. (UTA, 1477)

Vând PIESE: buldozere, excavatoare, Rabă, Saviem. Telefon 0726.253.412; 278983. (33212)

Vând Dacia 1310, an 1998, stare foarte bună, preț 1.900 Euro, negociabil. Telefon 0788.354.685. (34655)

Vând Dacia 1310L, fabricație 2000, stare impecabilă, preț 2.650 Eu, negociabil. Telefon 218042, 0744.958.818.

Vând 2 Mitsubishi Speace Vagon 7 locuri, an 1991, una CIV, nr. noi, una neînmatriculată, preț 4.000 Eu. Telefon 0724.210.398 sau 287913, după ora 18. (34708)

Vând urgent motor VW 1,6 TD, 15.000.000 lei, motocicletă Jawa 350 cmc, mod. 60, 3.000.000 lei. Telefon 0744.764.901. (34726)

Vând OPEL VECTRA DTI an 2001, argintiu, climatronic, tempomat, computer bord, 4 geamuri electrice, comenzi în volan, xenon, genți magneziu, funcționare și aspect super, preț 9.800 EU. Telefon 0726.234.770. (34884)

Vând Opel Corsa 1.0, an 1998, înmatriculat recent, preț 5.500 Eu, negociabil. Informații telefon 0723.695.193. (34736)

Vând Audi 80, an 1980, benzină, stare bună, unic proprietar, taxe la zi. Telefon 464027. (34744)

Vând Dacia Solenza 2003, stare impecabilă, full CD Sony, 27.000 km. Telefon 0722.592.530. (34343)

Vând Saviem carosat basculant, an fabricație 1989, stare perfectă, echipat și forestier, taxe la zi, preț negociabil 3.000 Euro. Telefon 372017; 0745.637.811. (Ag. Pâncota, 197)

Vând Saviem carosat basculant, an fabricație 1990, stare perfectă, echipat și forestier, taxe la zi, preț negociabil 3.000 Euro. Telefon 372017; 0745.637.811. (Ag. Pâncota, 196)

Vând Opel Omega B, an 1995, 2.0, 16 V, climă, model CD, extrase, preț 6.400 Euro, negociabil. Telefon 0723.180.730; 338194. (34517)

Vând Dacia 1310, 1994, bleu, puțin folosită. Telefon 272684 seara; 0741.343.348. (34052)

Vând (variante) auto Suzuki Vagon'R. Informații telefon 0722.419.336. (33937)

Vând Dacia Break, an 2002, închidere centralizată, alarmă, preț negociabil. Telefon 0744.534.692; 0788.259.895. (34585)

Vând VW Jetta Diesel, 5 trepte, roșie, preț 1.500 Euro, negociabil. Telefon 0740.116.188; 289994. (33247)

Ocazie! Vând MOTORETE PIAGGIO, toate tipurile, cu roți turnate, scaun lung, culoare originală, semnalizări, variator, stare ireproșabilă. Merită văzute! Informații ZIMANDUL NOU nr. 38. Telefon 0740.075.239. (34123)

Ocazie! Vând MERCEDES-BENZ SPRINTER FRIGORIFIC, an 1997, Turbo-Diesel, air-bag, caroserie termoizolantă, stare foarte bună. Merită văzut! Telefon 0722.191.408; 0743.158.589. (34123)

Vând Dacia Papuc, 1992, stare bună, 2.000 Euro. Telefon 0723.273.746. (34706)

Vând BMW 316, roșu, 1994, stare perfectă, climă, 8.000 Euro. Telefon 0723.273.746. (34706)

Vând Trabant, stare de funcționare. Telefon 273312. (34653)

Vând autoutilitară Mercedes 508. Localitatea Seleuș, telefon 329294. (34612)

Vând Renault 25 Turbo Diesel, 2.500 Euro, negociabil. Telefon 273350. (34587)

Vând Mercedes Cobra, 2.500 Euro, negociabil. Telefon 273350. (34587)

Vând VW Polo pe benzină, preț 800 Eu. Telefon 277551. (34720)

Dezmembrez Ford Mondeo Combi, 1996. Telefon 0745.846.057. (p)

Vând Opel Astra Combi, 1,7 TDi, an 2001, recent introdus în țară. Telefon 259113. (34714)

Vând FORD ESCORT 1,6 Diesel (consum 4,5/100), fabricație 1986, 2.500 Eu, negociabil. Telefon 462568, 0744.244.501.

Vând Dacia 1300, stare excepoțională, fabricație 1977, 600 Euro, negociabil. Telefon 0744.804.719. (34747)

Vând Opel Astra 1,7 TD Isuzu (motor), an 1993, preț 3950 Euro. Telefon 0745.662-014. (34785)

Vând Dacia Break, 1989, numai 1100 Euro. Telefon 0740.807.117. (34778)

Vând talon BMW 525 TDS, an 1993 + motor. Telefon 281429. (34782)

Vând contract LOGAN 1400, full option, preț de fabrică. Telefon 0740.907.366. (34775)

Vând Mercedes Cobra combi, motor Diesel, albastru indigo, jante aluminiu, trapă, casetofon, servo, stare optică și mecanică foarte bună, impecabilă, unică în Arad. Merită văzută! Preț 3.200 Eu, negociabil. Telefon 0745.565.164. (Sântana, 204)

Vând ARO 243, stare bună, cu acte în regulă, Pâncota, telefon 466674. (Pâncota, 200)

(Continuare în pag. 21)

☛ (Urmare din pag. 20)

Vând Dacia 1310, an fabricație 1990, stare tehnică și optică bună, preț 950 Eu, negociabil. Telefon 0744.604.207. (34802)

Vând Dacia 1310, 1988, în stare foarte bună de funcționare, 750 Eu. Telefon 216222 0744.604.069. (34791)

Vând Ford Sierra, benzină, 2.000 cmc, an 1989, excelent optic și tehnic, preț negociabil la vedere. Telefon 289087, 0745.450.547. (34814)

Vând Golf 2, fabricație 90, 2+1 uși, cu motor Polo 1,3D, 95 + piese rezervă sau separat 3.000 Eu și Opel Omega 2000i, fabricație 91, 3.500 Eu. Telefon 0723.388.112, 261759. (34826)

Vând camion Iveco Magirus 7,5 t. Telefon 0257-286174. (34836)

Vând tractor 650, cu troliu. Telefon 0744.635.400, 0743.982.636. (34827)

Vând Raba 16t, stare bună de funcționare, preț 4.500 Eu. Telefon 0745.245.310. (Pâncota, 198)

Vând remorcă monoax pentru tractor 445. Informații telefon 325599. (Pâncota, 199)

Vând Dacia 1310 TX, an 1990, VT 2005, blue, stare bună de funcționare, preț 950 Eu, negociabil. Telefon 0744.476.593 sau 262641. (34845)

Vând Opel Agila, an 2001, recent adus, stare ireproșabilă, preț 5.800 Eu, negociabil. Informații telefon 0743.119.926. (34847)

Vând Dacia 1310 an 1986, stare perfectă, cu instalație gaz, omologată RAR, preț 1200 EU negociabil. Telefon 0257-259029. (Ag. UTA, 1565)

Vând Dacia 1310 Break an 1996. Telefon 0788.474.236. (Ag. UTA, 1562)

Ocazie! Vând Daewo Leganza an 2000. Telefon 0721.845.547. (34886)

Ocazie! Vând Dacia Break 1996, 1.600 EU. Telefon 251566, 0722.440.733. (34863)

Vând Dacia 1310 CL Break gri metalizat, an 1997, set motor nou, stare bună de funcționare, unic proprietar, VT 2005, preț 1550 EU. Telefon 0726.723.951. (34865)

Vând Mercedes Cobra 300 D după RK stare foarte bună, cu 3.200 EU. Telefon 0722.534.615. (34866)

Vând urgent autoturism Daewoo marca Racer, an 1994, 2.500 EU. Telefon 0724.664.387. (p)

Vând sau schimb + diferență Mercedes C 180, an '94, pf. Telefon 0723.162.819. (34879)

Vând microbuz Toyota, 600 EU. Telefon 0740.099.264; 0740.048.004. (34879)

Vând Dacia Supernova noiembrie 2001, stare impecabilă, 6500 km rulați. Informații telefon 287615, după ora 16. (34887)

Vând Opel Astra Combi 1,6 benzină, 3.900 EU negociabil. Telefon 0723.516.172; 0745.784.112. (34892)

VÂNZĂRI ELECTRO

NOU! Numai noi vindem la cele mai mici prețuri și în RATE: ELECTROCASNICE second-hand (TV, MAȘINI de SPĂLAT, FRIGORIFICE), anvelope. MOBILIER NOU la comandă, Arad, Calea Radnei, nr. 225. Telefon 259339, 0744.706.321; LIPOVA, 563027; 0744.796.542. (34582)

Vând CASE de MARCAT FISCALE, CÂNTARE ELECTRONICE, str. STÂNJENEL, nr. 6. Telefon 279702, 0745.395.107. (33365)

Vindem CASE de MARCAT, CÂNTARE ELECTRONICE și CONSUMABILE, strada I. L. CARAGIALE nr. 22. Telefon 272727; 282829. (33144)

Vindem CASE MARCAT FISCALE, CONSUMABILE, CÂNTARE ELECTRONICE, str. VICENȚIU BABEȘ, nr. 22 A. Telefon 211211, 281188. (c, 2044)

Vând MAȘINĂ AUTOMATĂ DE SPĂLAT, CONGELATOR, COMBINĂ FRIGORIFICĂ, foarte ieftin și garanție. Telefon 275277. (34564)

NOU! Vindem la cele mai mici prețuri ELECTROCASNICE: MAȘINI DE SPĂLAT AUTOMATE, CONGELATOARE, COMBINE FRIGORIFICE, LĂZI FRIGORIFICE, FRIGIDERE SIEMENS, BOSCH, PRIVILEG, ZANUSSI, TV COLOR, ANVELOPE. Calea RADNEI 151. Telefon 369090; mobil 0743.662.845. (34197)

Vând CÂNTARE ELECTRONICE și MECANICE, CASE de MARCAT. Telefon 281020. (34112)

Vând în 2 rate, TV COLOR, MAȘINI SPĂLAT. Telefon 251392. (34591)

Vând frigider, congelator, ladă frig, combină frig, mașină spălat automată, vitrină frig. Telefon 210613. (34491)

Vând urgent stație radio emisie recepție Alinco pentru taximetrie. Telefon 0744.764.901. (34726)

Vând MAȘINI AUTOMATE SPĂLAT Privileg, Zanussi, Boch, Siemens, 50-100 Eu, un an garanție. Telefon 274118. (32051)

Vând diferite tipuri de TELEVIZOARE COLOR. Garanție. Telefon 349908; 0727.435.882. (34410)

Vând TELEVIZOARE COLOR, diferite diagonale, telecomandă, teletext, Euroscart. Telefon 338090. (34476)

Vând congelator Arctic, cu 5 sertare, stare foarte bună, 3.200.000 negociabil și frigider Arctic 180 l, stare bună, cu 2.200.000 negociabil. Informații telefon 0745.314.519 sau sat Nicolae Bălcescu, comuna Vărădia nr. 101. (34665)

Vând LG U8120, sigilat, UMTS/GSM, 65 K culori, 176x220 pixeli, cameră VGA, IRDA, GPRS, video telefon, 32 MB, MP3, MPEG, căști stereo, cablu date, 275 Euro. Telefon 0740.248.035. (34751)

Vând APARAT TATUAJ profesional și COMBINĂ COSMETICĂ. Telefon 0723.324.883. (34647)

Vând FRIGIDER COMBINĂ, MAȘINĂ SPĂLAT AUTOMATĂ, MICROVELE, TV COLOR, toate import. Telefon 0257-286174. (34836)

Vând TV COLOR, MAȘINI SPĂLAT AUTOMATE, FRIGORIFICE pentru piese de schimb. Telefon 0257-233511. (34860)

Vând laptop Acer 2500 MZ, 250 M, 30 G, 15", CD-RW, DVD-RW, nou, 850 EU. Telefon 0722.437.222. (34890)

VÂNZĂRI DIVERSE

Vând pian vienez coadă scurtă, placă bronz, stare foarte bună. Telefon 0744.757.917.

AGROMEC CERMEI vinde un TRACTOR U 650 și o COMBINĂ FORSCHIDT. Telefon 328.143.

Vând PESCĂRIE + teren intravilan, 5.300 mp. Telefon 289544, 0745.239.544, 0740.249.544. (34462)

Vând 300 buc oi țurcane tinere. Informații telefon 214415, 0745.003.019. (34841)

Vând LEMNE FOC, NISIP, BALAST, cu transport la domiciliul clientului. Telefon 214415, 0745.003.019. (34841)

Vând PLASĂ GARD ZINCATĂ - 35.000 lei/kg; CUIE - 30.000 lei/kg; RABITZ 47.500 lei/kg; toată gama de SÂRME; ELECTROZI, COTURI și BURLANE FUM - 45.000 lei/buc, etc. Str. Vrabiei, nr. 4. Telefon 289997, 0744.289.997, 0721.474.980, www.garduri.ro (34761)

Vând OȚEL BETON OB 37 diametrul 6...12 mm, 21.500 lei/kg și PLASĂ GARD 35.000 lei/kg, str. Andrei Șaguna, nr. 69. Telefon 251706, 0745.239.555. (34761)

Vând BOLȚARI TERMOIZOLANȚI, zgură, beton, cal. I, 28 modele. Telefon 0745.634.885. (33624)

Vând LEMNE FOC TĂIATE, 700.000 lei/mc. Telefon 278583. (34224)

Vând POMI FRUCTIFERI, ORNAMENTALI și TRANDAFIRI, din PEPINIERA DOROBANȚI. Ing. Cazan, telefon 535001, 0744.519.481. (34313)

Vând BOLȚARI TERMOIZOLANȚI, executați la vibropresă, 300x250x200, 14.000/buc.; mc 940.000 lei. Telefon 214120; 0788.578.017. (30864)

Vând garaj, zona Alfa. Telefon 0742.497.907. (34422)

Vând cățe Husky Siberian, din părinți, cu pedigree. Telefon 0722.358.171, 0745.534.955, 0257-533143. (p)

Vând 2 cazane încălzire centrală, pe lemne, unul nou, în garanție. Informații telefon 0744.634.932. (34495)

Vând cățe Rottweiler, deosebiți, Pedigree, excelenți pază, expoziții, preț avantajos. Telefon 0724.207.491. (34651)

Vând convector la coș, nou; vând cazan baie, inox, complet, cu arzător gaz - lemne. Telefon 381113. (34613)

Vând garaj metalic, betonat, zona D. Gherea. Telefon 256772. (34701)

Vând oi tinere, țigăi. Telefon 0741.970.711. (34713)

Vând colțar bucătărie, masă și 2 scaune. Telefon 240771. (34734)

Vând MAȘINI de FĂCUT NAPOLITANE. Informații telefon 0036-309438827. (32443)

Vând familii de struți reproducătoare, urgent. Telefon 0257-535147, 0744.797.831. (33912)

Vând pomi fructiferi, piersic, prun, cais, localitatea Drauț, telefon 371731. (Ag. Pâncota, 195)

Vând baloți de lucernă și de paie. Telefon 535212. (34510)

Vând una sobă teracotă, în perfectă stare. Informații telefon 285875. (34490)

Vând dormitor complet, din lemn cireș, vechime peste 50 ani, în stare foarte, foarte bună. Telefon 233329, orele 17-22. (34486)

Vindem PLAPUME și PERINE LAVABILE, la preț de producător. Telefon 280809. (33260)

Vând butași înrădăcinați zmeură americană, 20.000 lei/buc; pălincă Zalău 52°, 100.000 lei/lt; porumb boabe 17 umiditate; cățe Ciobănești Bucovina pedigree, părinți campioni, cu acte, Peugeot 205. Telefon 338216, 0744.566.143. (33642)

De vânzare mobilă de sufragerie, model nou, deosebită, cu boltă, 250 EU. Telefon 264206 sau 0722.728.002. (34608)

Vând armă de vânătoare marca IJ, calibru 16 (cu accesorii). Telefon 225062. (34488)

Vând RULOURI LEMN tei, plastic, obloane mobile lemn. Plata în rate. Telefon 0740.478.103, 0722.282.380. (33294)

Vând HRANĂ USCATĂ CÂINI, FURAJE GRANULATE, import UNGARIA, tâmplărie PVC, rulouri, jaluzele. Telefon 253589. (c. 559)

Vând purcei Landras cu Duroc, vaccinați, castrați, deparazitați. Telefon 261430. (34485)

Vând mobilă (completă) 4.200.000 negociabil și rulotă amenajată pentru langoșerie cu toate dotările, 1.650 Eu, negociabil. Informații 0745.457.789. (UTA, 1548)

Vând garnitură: canapea extensibilă și 2 fotolii, în stare foarte bună, preț 6.500.000 lei, negociabil. Telefon 0741.105.482. (34547)

Vând chiuvetă de sticlă, import, bleumarin, 70x40 cm, exclusivă. Telefon 338238. (34657)

Vând masă de masaj rabatabilă, transportabilă. Telefon 252860; 0724.442.686. (34632)

Vând garaj autorizat, zona Miorița (DEF 4). Telefon 0744.816.192 și 263808 seara. (34731)

Vând garaj, zona Miron Costin, nr. 7. Telefon 255403; 0722.492.769. (34748)

Vând saxafon Selmer-Bundy, impecabil; grâu, orzoaică, mașină tuns iarba. Telefon 0744.504.788. (34788)

Vând grâu de calitate, producție 2004, 4300/kg. Telefon 0723.425.850. (1560 UTA)

Vând tărâțe, 2800 lei/kg. Telefon 0741.735.197. (34777)

Vând (închiriez) garaj, Micălaca, Mioriței bl. 201, 202. Telefon 267646. (34817)

Vând LEMNE FOC la domiciliu. Telefon 214535 sau 214428. (34815)

Vând 2 buc calorifere fontă, stare perfectă. Telefon 282357. (34812)

Vând CANAPELE 3+2+1, noi, model deosebit. Telefon 0744.514.663. (34823)

Vând armă vânătoare IJ calibru 16, stare perfectă. Telefon 0744.703.740. (Criș, 509)

Vând LEMNE TĂIATE, 700.000 lei/ mc, transport gratuit. Telefon 278375. (34852)

Vând mascul HUSKY SIBERIAN + cățe. Telefon 0257-281921. (34850)

Vând SCHELĂ TURN cu bob, echipament, 60 m înălțime. Informații telefon 0744.577.829. (Ag. Lipova, 354)

Vând CONCASOR piatră tip CFR cu motor termic 80 cp și generator curent 32 kva. Informații telefon 0744.577.829. (Ag. Lipova, 355)

Vând LEMNE FOC tăiate, esență tare, domiciliu. Telefon 276488, Grădiște. (p)

Ocazie! Vând MOBILIER import GERMANIA. Lichidare stoc. MĂSUȚE, CANAPELE, COLȚARE, SUFRAGERII. Telefon 0257/279351. (34893)

CUMPĂRĂRI TERENURI, IMOBILIARE

Cumpăr apartament 2 camere, zonă centrală, etaj intermediar, nereabilitat, exclus intermediari. Telefon 230737. (34795)

Cumpăr teren 500-1.000 mp, toate facilitățile. Telefon 0742.731.089, după ora 18. (34114)

Cumpăr casă mică, cu teren 500-1.000 mp. Telefon 0742.731.089, după ora 18. (34114)

Cumpăr apartament 2-3 camere, Alfa. Telefon 0744.550.396, 338544. (34013)

Cumpăr casă în localitatea Pecica. Telefon 0788.466.797; 210464. (34468)

Cumpăr pământ arabil, pe raza localităților: Sântana, Comlăuș, Șimand, Caporal Alexa. Telefon 0745.267.046. (34565)

Cumpăr garsonieră Pecica, Pâncota, Criș, ofer 3.000 EU. Telefon 0721.731.861. (34058)

Cumpăr apartament 1-2 camere, zonă bună, ofer 20.000-30.000 Euro. Telefon 0721.239.100. (p)

Cumpăr apartament 2-3 camere, exclus intermediari. Telefon 0740.010.311. (34300)

Cumpăr terenuri agricole în județele: Arad, Timiș, Bihor, Caraș-Severin, Cluj, Brașov. Telefon 0257-230869; 0723.252.374. (32362)

Cumpăr teren agricol în Ineu, Șicula, Gurba, Iratoș. Telefon 0257-230869, 0723.252.374. (32362)

Cumpăr terenuri pe șoselele: Arad-Timiș, Arad-Oradea, Arad-Deva, Arad-Ineu. Telefon 230869; 0723.252.374. (32636)

CUMPĂRĂRI AUTO

Cumpăr MATIZ. Informații telefon 210835, 0724.341.476. (p)

Cumpăr Dacia 1300, numere noi, chiar cu probleme caroserie, ofer 7 - 18 miloane lei. Telefon 0742.199.780. (34473)

CUMPĂRĂRI DIVERSE

Cumpăr grâu. Telefon 0745.037.225. (34403)

Cumpăr pene noi și vechi. Informații telefon 210863 sau 0743.983.323. (34547)

Cumpăr pene vechi, noi, preț foarte bun. Telefon 214094, 0741.689.068. (34597)

Cumpăr pene de gâscă, vechi și noi. Telefon 210480. (34602)

Cumpărăm PORCI GRAȘI, preț 55.000 lei/kg. Telefon 531497, 0745.969.075. (34641)

Cumpăr OBIECTE VECHI! Aveți o cutie de DOCUMENTE și SCRISORI? Sunați la 0721.845.547. (34571)

Cumpăr pene noi și vechi. Informații telefon 0743.983.323. (34645)

Cumpăr CALORIFERE de FONTĂ. Ofer 30.000-35.000 lei. Telefon 0723.926.350; 0742.423.687. (34662)

Cumpăr cărți și reviste tipărite înainte de 1944. Telefon 338427. (32476)

Cumpăr acțiuni Cimvest, Azoma și Grometal. Telefon 0721.793.137. (34862)

LOCURI DE MUNCĂ

Angajez TÂMPLARI, ȘLEFUITORI LEMN. Ofer salar avantajos, bonuri masă, transport gratuit. Telefon 216823. (34445)

Angajez FAMILIE pentru ÎNGRIJIT ANIMALE, la sălaș. Telefon 0740.596.331. (p)

S.C. P.L. NORIS S.R.L. LIPOVA, angajează MECANICI AUTO. Condiții: minim 3 ani vechime în domeniu, cu domiciliul în Lipova sau împrejurimi. Telefon 0744.170.332. (Ag. Lipova, 342)

SOCIETATE COMERCIALĂ angajează CONFECȚIONERE și CROITORI (fără normă). Se acordă salar atractiv, bonuri de masă, decont transport urban și rural. Informații telefon 216686, 0724.517.270. (34533)

SOCIETATE COMERCIALĂ DE DISTRIBUȚIE cu sediul în Mândruloc nr. 272, angajează FACTURIST CASIER, net 5.000.000 lei. Pentru CV tel/fax 216040. Informații 0723.297.887. (34556)

SOCOM „PIELARUL" ARAD angajează CONFECȚIONERE fețe încălțăminte calificate, MAȘINISTE, la masă, la mașina de subțiat marginea pielii și ȘTANȚATORI în piele și căptușeală. Telefon 250504 sau sediul societății, str. Ghiba Birta nr. 16, Arad, Biroul Personal. (34567)

Angajăm BRUTARI-PATISERI cu experiență. Telefon 211210. (UTA, 1550)

Angajăm VÂNZĂTOARE pentru BRUTĂRIE-PATISERIE. Telefon 211210. (UTA, 1550)

Angajăm VÂNZĂTORI-GESTIONARI Complex „OLD GALLERY", program 4 ore. Telefon 253868. (34589)

SIRE SRL cu sediul în Arad, Calea Zimandului FN, angajează MUNCITOARE pentru asamblări electromecanice. Informații telefon 218747. (34627)

Angajăm OSPĂTARĂ pentru Bar de noapte. Oferim salarii avantajoase. Informații telefon 0721.971.768. (34642)

Angajez SECRETARĂ cu cunoștințe CONTABILITATE. Informații telefon 0741.022.473. (34257)

Câștigă bani, PROMOVÂND SUPLIMENTE NUTRITIVE din SUA în sistem MLM. Telefon 0744.831.171. (34647)

FIRMĂ angajează TÂNĂR pentru MUNCĂ NECALIFICATĂ. Avantaj: permis de conducere categoria B. Telefon 0744.831.171. (34646)

SOCIETATE COMERCIALĂ angajează CONDUCĂTOR AUTO, distribuție în țară, personal FACTURARE. Telefon 0744.397.431. (34598)

Angajăm COFETARI, PATISERI și AJUTOR COFETAR PATISER. Telefon 0745.574.530. (34660)

SC DUȘI & MAR SRL ARAD, angajează ȘOFER și VÂNZĂTOARE pentru GHERETĂ TRICOUL ROȘU. Telefon 0744.766.904. (34648)

FABRICĂ DE ÎNCĂLȚĂMINTE caută pentru bandă de montaj MIASTRU. Telefon 206484. (34717)

Angajăm OSPĂTARE cu experiență, la CASA ITALIA, cunoscătoare limbă italiană. Telefon 0742.814.995. (34715)

SOCIETATE COMERCIALĂ angajează ABSOLVENȚI PROFIL ELECTRIC. Informații la telefon 0745.611.320. (34733)

Angajez VULCANIZATORI și MUNCITORI NECALIFICAȚI, Micălaca. Telefon 279058. (34754)

SC BY LETRA SET angajează GRAPHIC DESIGNER. Cerințe: cunoștințe COREL DRAW și PHOTOSHOP. Studiile + experiența în domeniu constiutie un avantaj. Telefon 255523. (34760)

FIRMĂ de CONFECȚII angajează pentru MAGAZIN PROPRIU CROITORESE pentru centrul de comandă, CONFECȚIONERE cu experiență pentru producție serie (salar 6.000.000 - 8.000.000 lei plus bonuri de masă), CTC, 2 INGINERI CONFECȚII, ȘEF PRODUCȚIE. Informații telefon 0257/219939; 0723.253.211. (34482)

☛ (Continuare în pag. 22)

☛ (Urmare din pag. 21)

SC ATLASSIB SRL angajează AGENT de TURISM: experiență activitatea birou sau absolvent promoția 2004 (specializarea turism-servicii constituie avantaj), domiciliul Arad sau împrejurimi, cunoștințe operare calculator, permis conducere, telefon. Relații telefon 0269-224298, 0269-224101, 0269-224107 sau 0269-231012 int. 391, 323, orele 8-16, sau sediul Agenției Atlassib, Arad, Bd. Revoluției, nr. 35, sc. C, ap. 5. (34621)

Firmă nou inființată, obiect de activitate transport internațional de persoane, angajăm persoane cu experiență pentru posturile: DIRECTOR GENERAL, DIRECTOR MARKETING, JURIST. Pentru interviu rog CV către e_mail: upa2003@rdslink.ro Limba germană, permis conducere constituie avantaj. (34605)

SC ETI ARTIMPEX angajează AGENT COMERCIAL. Telefon 0744.534.692; 0788.259.895. (34586)

Căutăm PERSONAL pentru FLORĂRIE, disponibilitate program prelungit. Informații 287821, orele 10-16. (34532)

BY DESIGN COMPANY angajează BĂRBAT pentru AUTO-IDENT - sistem antifurt autoturisme. Telefon 0257.258637. (34732)

CABINET STOMATOLOGIC angajăm ASISTENTĂ, promoția 2004. Relații telefon 0722.465.096, 228686. (34742)

Căutăm AGENȚI ASIGURARE, carte verde, punct de vânzări zona EXPO ARAD. Telefon 252702. (34741)

SC VERBIȚĂ SRL angajează INFORMATICIAN, ȘOFERI TAXI, MECANICI AUTO, ELECTRICIENI AUTO, VOPSITORI AUTO, TINICHIGIU AUTO. Informații telefon 227056, 275650. (UTA, 1554)

Angajăm VÂNZĂTOARE magazin alimentar GAI. Telefon 274994; 0745.057.550. (34776)

Angajăm VÂNZĂTOARE-GESTIONARĂ la gheretă. Informații telefon 0744.926.601. (34809)

HOTEL COANDI angajează INSTALATOR ELECTRICIAN pentru întreținere. Telefon 0723.464.853, 0788.490.174. (34824)

MUNCA LA DOMICILIU și COLABORĂRI part-time/full-time. Pentru catalogul cu oferte sunați la 0743.990.729. (34838)

CABINET STOMATOLOGIC angajează ASISTENTĂ MEDICALĂ, absolvente promoția 2004. Prezentare CV și interviu vineri, 26 noiembrie 2004, orele 12-17. Telefon 251359. (34841)

SC AKH SYSTEME INEU angajează PERSOANĂ cunoscătoare limbă germană și PC, muncă birou. Telefon 0740.062.582. (34848)

Angajez SPĂLĂTOR AUTO cu experiență. Telefon 0257-233511 sau 0722.829.449. (34860)

Angajez VOPSITOR cu domiciliul SEMLAC, NĂDLAC, PECICA. Telefon 369090, 0743.662.845. (34859)

Angajăm tineri OPERATORI MAȘINI PLASTIC și ELECTROMECANIC. Informații telefon 206444, orele 9-19. (34853)

HOTEL PRESIDENT angajează FEMEI DE SERVICIU. Telefon 278804. (34851)

SC de MARKETING angajează TINERI DINAMICI, sociabili, cu spirit de echipă. Oferim posibilități reale de promovare, salar atractiv (4.000.000 - 8.000.000 lei). Telefon 0724.528.200, 267714 sau la sediul firmei, Micălaca, str. Bârzavei, nr. 2. (34870)

VDS BALCAN TRADE angajează pentru programare producție, persoană dinamică, maxim 35 ani, studii superioare, preferabil experiență gestiune producție, cunoștințe limba italiană. CV la fax 216623. (34871)

FABRICĂ ÎNCĂLȚĂMINTE angajează PERSONAL pentru cambrat ștaifuri și pentru frezat și șlefuit tălpi. Telefon 212928. (Ag. UTA, 1563)

PRESTĂRI SERVICII

AUTOMATIC SERVICE repară MAȘINI SPĂLAT AUTOMATE, domiciliu. Telefon 259146; 0744.241.398. (34039)

„ANA - FRIG" repară FRIGIDERE, CONGELATOARE, la domiciliu. Garanție 1 an. Telefon 210420; 0745.967.198. (33785)

Repar MAȘINI de SPĂLAT AUTOMATE, cu piese originale, la domiciliul clientului. Telefon 274600. (31962)

Repar MAȘINI AUTOMATE, la domiciliul clientului. Telefon 241355. (34707)

Repar MAȘINI SPĂLAT AUTOMATE, la domiciliul clientului. Telefon 275277. (p)

SILDOR PROD
vânzări, montaj, reparații: VITRINE, CAMERE FRIGORIFICE și AER CONDIȚIONAT. Telefon service: 0257-349121; sediu: 0257-270622. (c)

Reparații: FRIGIDERE, CONGELATOARE, la domiciliul clientului. Garanție 12 luni. Telefon 242670, 0740.081.123. (34885)

AMENAJĂRI INTERIOARE, instalații termosanitare, mansarde, lucrări diverse. Telefon 0743.544.282. (34407)

Executăm toate tipurile CONSTRUCȚII cu sau fără materiale. Telefon 0721.583.110. (34623)

Școala „IRIMIA" organizează CURSURI pentru reducerea suspendării permisului de conducere. Telefon 286602; 0744.183.885. (32553)

Curs MASAJ și REFLEXOTERAPIE. Diplome de stat. Telefon 252860, 0724.442.686. (33334)

Executăm ZUGRĂVELI DE CALITATE, promptitudine, seriozitate. Telefon 231439, 0743.070.499. (34711)

PROFESOR TERAPEUT tratez: BOLI REUMATISMALE, SPONDILOZE, SCIATICĂ, DISCOPATII, corectez: SCOLIOZE, CIFOZE, sub control medical, prin manipulări coloană, kineto-reflexo-terapie (experiență Franța). Cabinet, Bd. Dragalina, telefon 281242. (33723)

PF execută LUCRĂRI FORAJ FÂNTÂNI, la preț avantajos. Telefon 0745.383.703. (34471)

OFER VALUTĂ AVANTAJOS, sume mici/mari. Telefon 279512, 0726.842.692. (34576)

REPAR, cu PLATA în RATE, MAȘINI AUTOMATE rufe și vase, cu piese originale și garanție. Telefon 274118. (33418)

Execut STRĂPUNGERI în BETON, pentru: HOTE, UȘI BALCON, etc. Telefon 289544, 0745.239.544. (34462)

„HIDROSERV POWER" execută SERTIZĂRI furtune hidraulice, înaltă presiune DN06-DN32, una, două, patru INSERȚII metalice. Telefon 0788.250.656. (34761)

TAPIȚĂM, REPARĂM: CANAPELE, COLȚARE, ROLETE, domiciliul clientului. Telefon 219514; 0724.208.683. (34795)

CASA LIMPEDE execută SERVICII DE CURĂȚENIE. Telefon 0723.660.811. (34849)

ORGANIZĂM CURSURI de REFLEXOTERAPIE cu posibilitate de angajare. Telefon 368065.

SC executăm ZUGRĂVELI, FAIANȚĂRI, ȘAPE, RIGIPS, MODIFICĂRI apartamente. Telefon 0745.516.809. (34882)

DIVERSE

„MIOCAR" acordă ÎMPRUMUTURI în sistem CAR (avantajos). Telefon 231225. (CP 633/2004)

PUSTA BUJAC roagă asociații să aducă copii după actele de proprietate și buletin, pentru subvenții, până în 1.12.2004. În caz contrar, nu vor primi produse.

TURISM

„O SĂPTĂMÂNĂ DE REFACERE"
HOTEL PARC** MONEASA
cazare cu mic dejun, 1 procedură tratament balnear/zi, 6 nopți la doar 1.200.000 lei/pers. Rezervări 0257/313044; 0257/212023. (c.p.)

DOUBLE T - TRANSPORT INTERNAȚIONAL PERSOANE, autocare 4*, cu prețuri începând de la: GERMANIA - 45 Euro, AUSTRIA - 43 Euro, SPANIA - 100 Euro, ITALIA - 120 Euro, ELVEȚIA - 90 Euro. Telefon 0788.359.489, lângă BISERICA ROȘIE; 0257/250230. (33872)

ÎNCHIRIERI

Caut apartament de închiriat, 3-4 camere, la cheie, ofer 300 Euro/lună. Telefon 0724.590.986. (34405)

Închiriez DEPOZIT, 150 mp. Telefon 272676; 0722.344.626. (Ag. UTA, 1538)

Închiriez apartament 3 camere zona Banu Mărăcine. Informații telefon 0724.514.672. (34241)

Doresc să închiriez garsonieră, confort I sau apartament 2 camere; ofer 50 Euro pe lună. Telefon 250899 sau 0744.536.935. (34467)

Închiriez (ofer) apartament 2 camere, garaj. Telefon 0722.788.935. (34459)

Ofer spre închiriere SPAȚIU COMERCIAL central, 35 mp. Telefon 0744.635.132. (34606)

Închiriez HALĂ 900 mp situată în incinta Serelor Grădiște. Telefon 0722.272.298 sau 216681. (34622)

Ofer SPAȚIU COMERCIAL amenajat, ultracentral, pentru închiriat, 138 mp, 650 EU/lună. Telefon 0722.344.810. (34639)

Închiriez (ofer) garaj în zona UTA. Telefon 348436. (1559, UTA)

Închiriez în zonă centrală spațiu birou sau apartament 1 cameră. Telefon 0741.022.473. (34257)

Închiriez apartament 3 camere. Informații telefon 0741.022.473. (34257)

Caut casă de închiriat, 3-4-5 camere, cu încălzire proprie, mobilată, tot confortul (la cheie). Telefon 0724.590.986. (34035)

Închiriez SPAȚIU COMERCIAL cu vitrină (B-dul Revoluției), suprafața 38 mp. Telefon 228411. (34667)

Închiriez SCAUNE pentru COAFEZE, centru. Informații telefon 0723.324.883. (34647)

Casă de închiriat Grădiște, birouri sau persoană fizică. Telefon 216157. (34723)

Primesc în gazdă, băiat sau fată, condiții bune. Telefon 0257-240642. (34737)

Oferim închiriere SPAȚII COMERCIALE: Calea Romanilor, 550 mp (divizibili); Miorița, 500 mp (divizibili); zona Gării, 50 mp; Ștefan cel Mare, 250 mp; Școlii, 120 mp; 6 Vânători, 150 mp. Telefon 280263, luni-vineri, 9-16.30. (33710)

Închiriez SPAȚIU 60 mp pivniță, amenajat, sistem alarmă, Calea Timișorii, central. Telefon 0722.891.231. (34636)

Închiriez (oferim) UTILAJE DE TASAT (și cangur). Telefon 289544, 0745.239.544. (34462)

Închiriez (ofer) apartament 3 camere, mobilat, 100 mp, Aradul Nou. Telefon 0744.698.687. (34491)

Închiriez (ofer) apartament 3 camere, str. Prieteniei (Miorița), modest mobilat, contorizat, 120 Eu/ lună + cheltuieli. Garanție 1 lună. Informații seara 270302, 0745.803.554. (34575)

Ofer închiriere garsonieră mobilată, str. Banu Mărăcine. Telefon 251322, 338462. (34618)

Închiriez SPAȚIU COMERCIAL, Piața Soarelui, 70 mp. Telefon 0744.568.857. (34740)

Ofer spre închiriere o casă ultracentral, singur în curte, 4 camere, dependințe, încălzire gaz. Telefon 282826. (34729)

Închiriez apartament lux în curte, str. Mărășești, renovat și utilat, totul nou, 2 camere, 250 Eu. Telefon 0744.235.843. (p)

Închiriez apartament ultracentral, Bd. Decebal (lângă Liceul Economic), ideal birouri, cabinete, parter, 3 geamuri la stradă, posibilități acces din stradă. Telefon 0744.235.843. (p)

Primesc o fată în gazdă. Telefon 263841. (34746)

Închiriez (ofer) apartament 2 camere, termotecă, nemobilat, ultracentral, parter. Telefon 0722.294.842. (34767)

Dau în chirie garaj, zonă centrală (lângă Teologie). Informații 0257-280053. (34793)

Închiriez SPAȚIU COMERCIAL 210 mp, construcție nouă, finisată, arteră principală. Telefon 0740.044.142. (34806)

Ofer spre închiriere apartament central 2 camere, mobilat și contorizat, pe termen lung, str. Milea, nr. 5, etaj 4, lângă Tribunal. Telefon 250666, 0726.316.574. (34877)

Închiriez SPAȚIU pentru DEPOZIT, 100 mp, construcție nouă. Telefon 0740.044.142. (34806)

Închiriez (ofer) apartament 1 cameră, bloc, tot confortul, zona Boul Roșu. Telefon 211503, după ora 17. (34808)

Închiriez SPAȚIU COMERCIAL, Bd. Revoluției nr. 60, 70 mp. Telefon 0740.635.272. (34818)

Dau în chirie garaj, zona Calea Romanilor. Telefon 283570, după ora 17. (34814)

Ofer spre închiriere apartament 2 camere, decomandate, mobilat, Romanilor, 140 Eu, negociabil. Telefon 284106, 0727.272.374. (34837)

Închiriez (ofer) garsonieră cf. II, str. Ursului. Telefon 0723.883.330. (34844)

Dau garaj în chirie (pe str. Lacului) lângă Cartrodom. Telefon 212708; 0727.163.566. (34864)

Închiriez apartament 1 cameră ultracentral, lângă Tribunal, recent amenajat, ideal cabinet avocatură, notarial. Telefon 0722.521.788. (34867)

Închiriez garsonieră central, semimobilată, aragaz, frigider, etaj 2, 80 EU/lună + 200 EU garanție. Telefon 283874. (34889)

Dau în chirie apartament 2 camere decomandat, zona 300, vis-a-vis de Universitatea „Aurel Vlaicu". Telefon 259112. 0723.376.220. (34893)

✝ DECESE ✝

Cu adâncă durere în suflet, anunțăm încetarea din viață a celui care a fost soț, tată și bunic,

VÎRTACIU GHEORGHE CAROL,

în vârstă de 68 ani. Înmormântarea va avea loc sâmbătă, 27 noiembrie 2004, ora 14, de la domiciliul din GHIOROC, str. N. Bălcescu 358A. Familia îndoliată.

Cu adâncă durere anunțăm încetarea din viață a iubitului nostru tată, socru, bunic,

LIVIUS GLUVACOV.

Înmormântarea va avea loc azi, vineri, 26 noiembrie, ora 12, la Cimitirul Eternitatea, de la capelă. Familia îndoliată.

Cu nemărginită durere în suflet, anunțăm trecerea la cele veșnice, după o lungă suferință, a iubitei noastre soție, mamă, bunică și soacră

TRÎNC MARIA,

în vârstă de 80 de ani. Înmormântarea va avea loc sâmbătă, 27 noiembrie, ora 12, de la domiciliu din INEU. Familia îndoliată. Dormi în pace!

Cu adâncă durere anunțăm trecerea în neființă la vârsta de 81 ani, a scumpei noastre mamă, soacră, bunică și străbunică

ABRUDEAN MARIA

(mama MARIA). Dumnezeu să o odihnească în pace! Înmormântarea va avea loc sâmbătă, 27.11.2004, ora 13, în localitatea CĂPRUȚA, jud. Arad. Familiile îndoliate MOȚ, MACEDON, MARȚIAN și MARIUS.

Cu profundă durere anunțăm decesul soțului, tatălui, bunicului

prof. MIC TRAIAN,

după o lungă și grea suferință. Înhumarea va avea loc sâmbătă, 27.11.2004, ora 13, de la domiciliu din Micălaca, str. Frăției, bloc 732, ap. 1, la Cimitirul Micălaca. Familia îndoliată.

Cu adâncă durere în suflet, Lena-soție, fiii și nepoții împreună cu Comunitatea Baptistă din Arăneag, anunță decesul celui care le-a fost soț, tată, bunic și frate întru Domnul,

IOAN MICULIȚI.

Vei rămâne veșnic în sufletele noastre! Înmormântarea azi, 26 noiembrie. (Ag. Pâncota)

Cu adâncă durere anunțăm încetarea din viață, a iubitului nostru soț, tată, bunic și străbunic

OPRIȘ TEODOR

în vârstă de 83 ani. Înmormântarea va avea loc sâmbătă, 27 noiembrie 2004, la ora 12, de la Capela Cimitirului Eternitatea. Familiile îndoliate OPRIȘ și MARA.

✝ SERVICII FUNERARE ✝

RO STYL COMPANY
Servicii Funerare
magazine deschise și noaptea
Arad, Str. M. Eminescu 22
(peste drum de Artex)
tel. 214.422
Arad, Calea Victoriei 31
(lângă Strungul)
tel. 228.909; 0744.690.121

OFERĂ:
- Sicrie și accesorii funerare
- Transport funerar cu mașini speciale în țară și străinătate.

GRATUIT: Transportul sicriului la domiciliu în Arad.

REDUCERE 20% LA SICRIU clienților care fac spălat, îmbrăcat, formolizat și transport cu firma noastră.

PLATA ȘI DUPĂ ÎNCASAREA AJUTORULUI DE ÎNMORMÂNTARE

IN MEMORIAM "KUKI"
SERVICII FUNERARE COMPLETE
Str. M Eminescu Nr.4
în curte
Tel: 211.929 - 0723.343.964
MAGAZIN DESCHIS LA ORICE ORĂ

OFERĂ:
- **SICRIE** 10 modele de la 900.000 - 3.400.000
- **SICRIE LUX** 6 modele de la 3.600.000-22.500.000

Mânere. Șuruburi, prosoape, lumânări, colaci și colivă
- **LENJERIE** 10 modele de la 350.000 - 2.000.000

Apelând la serviciile noastre
(spălat, îmbrăcat, formolizat și transport)
BENEFICIAȚI DE **20%** REDUCERE LA SICRIU

GRATUIT Transportul sicriului la domiciliu
Transport Intern și Internațional
Se poate plăti și după ridicarea ajutorului de înmormântare

✝ CONDOLEANȚE ✝

Suntem alături de familia îndoliată, la decesul celui care a fost

IOAN TUDUR.

Dumnezeu să-l ierte! Finii DORINA și IONEL DĂMĂCUȘ. (34834)

☛ (Continuare în pag. 23)

☛ (Urmare din pag. 22)

Împărtășim durerea colegei noastre Olimpia Popa, la despărțirea de tatăl său,

prof. TUDUR IOAN,
directorul Școlii Nadăș.

Sincere condoleanțe familiei! Dumnezeu să-l odihnească în pace! Colectivul INSPECTORATULUI ȘCOLAR AL JUDEȚULUI ARAD.

Mulțumesc tuturor celor care au fost alături de mine în durerea nemărginită pricinuită de moartea fiului meu

BALAJ GHEORGHE (TUȚU).

Mama, veșnic îndoliată. (34755)

Întregul colectiv al Colegiului Național „ELENA GHIBA BIRTA" împărtășește durerea colegei LUCIA COROIAN, la pierderea tatălui și transmite familiei întreaga compasiune. (34807)

Mulțumim tuturor rudelor, prietenilor, colegilor, vecinilor și tuturor cunoștințelor care, l-au condus pe ultimul drum pe iubitul nostru soț, tată și socru,

CRĂCIUN TRAIAN.

Dormi în pace, suflet blând! Familia. (34801)

Familiile STRAGEA CRISTIAN și FLORIN sunt alături de finii lor LESZKOVICI MIRELA și DANIEL, la trecerea în neființă a celei care a fost scumpa lor mamă, soacră și bunică,

COSTEA ANA.

Dumnezeu s-o odihnească în pace! (34804)

Suntem alături de familia MIC, greu încercată, prin trecerea în neființă a celui care a fost

prof. MIC TRAIAN.

Colectivul Centrului de Îngrijire și Asistență Arad.

Cu profundă compasiune suntem alături de nașa noastră OLIMPIA POPA și familia sa în marea durere pricinuită de pierderea neașteptată a tatălui,

IOAN TUDUR.

Dumnezeu să-l odihnească în pace! Finii DANIEL și CRISTINA POP din Timișoara. (34816)

Suntem alături de prietena noastră OLIMPIA POPA, în marea durere pricinuită de moartea fulgerătoare a tatălui și transmitem sincere condoleanțe familiei îndurerate. Familiile GHINEA, HOTĂRAN, GROZI și MĂDUȚA. (34825)

Colectivul PRIMĂRIEI TAUȚ este alături de familia TUDUR din Minișel, în momentele grele pricinuite de moartea fulgerătoare a celui care a fost

director profesor
TUDUR IOAN

și transmit sincere condoleanțe familiei îndoliate. Dumnezeu să-l odihnească în pace! (Ineu, 347)

Elevii și cadrele didactice de la ȘCOALA GENERALĂ NADĂȘ, regretă dispariția fulgerătoare a directorului,

prof. IOAN TUDUR

și transmit sincere condoleanțe familiei îndoliate. Dumnezeu să-i dea odihnă veșnică! (34835)

Suntem alături de nașii noștri, OLIMPIA și CRISTI POPA, în aceste momente triste, pricinuite de decesul tatălui,

prof. TUDUR IOAN.

Finii ANCA și JANCSI ÖZE și familia BERCEA din Pâncota. (Pâncota, 201)

Suntem alături de familia POPA în marea durere pricinuită de moartea tatălui. Sincere condoleanțe din partea familiilor BARBU și GOMOI. (34842)

Colectivul ȘCOLII SPECIALE ARAD, regretă profund dispariția prea timpurie a fostului coleg și director,

prof. MIC TRAIAN.

Pe această cale transmitem familiei îndoliate sincere condoleanțe! Dumnezeu să-l odihnească în pace! (34846)

Un ultim rămas bun dragului nostru cuscru,

TUDUR IOAN.

Nu te vom uita niciodată! Familia POPA AUREL. (34854)

Ne luăm un ultim rămas bun de la cel care a fost unchiul nostru

MICULIȚ IOAN
din Arăneag.

Fie-i țărâna ușoară! Nepoții BACIȘ CRĂCIUN RISTA și MARC CRĂCIUN MIHAI. (34859)

Suntem alături de colega noastră MNERIE MARIANA, în greaua durere pricinuită de trecerea în neființă a mamei dragi. Dumnezeu s-o odihnească în pace! Secția Radiologie a Spitalului Clinic Județean.

Suntem alături de doamna GLUVACOV ZORIȚA în durerea pricinuită de decesul socrului

GLUVACOV LIVIUS

și transmitem sincere condoleanțe familiei îndoliate. Dumnezeu să-l ierte și să-l odihnească în pace! Familia IONIȚĂ. (34875)

Conducerea și colectivul de angajați de la SC BAT ARAD SA transmit sincere condoleanțe doamnei director economic GLUVACOV ZORIȚA la trecerea în neființă a socrului

GLUVACOV LIVIUS.

Dumnezeu să-l ierte și să-l odihnească în pace! (34876)

Suntem alături de doamna director economic ZORIȚA GLUVACOV în durerea pricinuită de decesul tatălui socru

GLUVACOV LIVIUS.

Colectivul Biroului Contabilitate și Personal SC BAT ARAD SA. (34877)

Mulțumim tuturor celor care au fost alături de noi la marea durere pricinuită de decesul celui care a fost

PANIN ȘTEFAN.

Familia îndoliată. (34881)

Aducem un ultim și pios omagiu celui care a fost

ing. LIVIUS GLUVACOV,

director al fostei Intreprinderi de Transport Arad, care cu devotament, profesionalism, demnitate și generozitate sufletească, a condus această intreprindere, lăsându-și amprenta neștearsă asupra dezvoltării ei și formării ca profesioniști a multora dintre noi. Pentru toate acestea, îl rugăm pe bunul Dumnezeu să-i dăruiască veșnică odihnă, iar familiei îndoliate, mângâiere în aceste clipe dureroase. Sincere condoleanțe! Compania de Transport Public Arad. (f, 3709267)

Cu durere în suflet ne luăm rămas bun de la cel ce a fost tată și bunic

OPRIȘ TEODOR.

Un ultim rămas bun, fiica MARA VICTORIA cu fetele, ginerii și nepoții. (34891)

✝ COMEMORĂRI ✝

Nouă ani sunt, durerea a rămas. Ne este dor de tine, fiul nostru drag. Inima ne-ai sfâșiat, pe viață-n negru îmbrăcat,

DRAGHIȘA PETCOV
Satu Mare (Secusigiu)
19.06.1973-28.11.1995.

DRAGHIȘA, ai fost floarea aleasă de Cel de Sus. Noi te iubim cu disperare. Dar Dumnezeu atotputernic a avut mai mare drept și din brațele noastre de părinți te-a luat și-n Rai te-a așezat. Cu speranța căci cândva o să te vedem. Când te-ai îmbolnăvit, încrederea și liniștea lângă noi le-ai găsit. Mamiți, îți mulțumesc, căci o lună cu mine la spital stăteai și-n genunchi lui Dumnezeu te rugai și pe doctoriță o implorai, viața înapoi să mi-o dea. Dar nu ai putut, Dumnezeu așa a vrut. Mami și tati o se se roage în continuare ca să putem acolo sus pe vecie cu tine să fim. Mama CHECA, tata MIȘA, bunica RUJIȚA și toată familia din Arad și Satu Mare. (34599)

Cu durere în suflet anunț că se împlinesc 6 săptămâni de la fulgerătoarea despărțire de iubitul meu soț

BOROD AUREL
din Șimand.

Te voi purta în suflet tot restul vieții mele, dorindu-ți odihnă veșnică. A ta soție îndurerată, MARICA.

Iubitul nostru frate și unchi,

BOROD AUREL,

te vom păstra în sufletele noastre cu mult drag. Fratele BOROD PETRU, cu familia, din Șimand.

Un ultim omagiu la 6 săptămâni de la trecerea în neființă a iubitului nostru

BOROD AUREL

din partea verișoarei și nepoților. Familia CORDOȘ din Arad.

Se împlinesc 2 ani respectiv 3 ani de la trecerea în neființă a celor care au fost

IACȘICI ISA
și
IACȘICI ELIZA.

Dumnezeu să-i odihnească în pace! Parastasul de pomenire va avea loc sâmbătă, 27 noiembrie 2004, ora 11, la Catedrala Ortodoxă Sârbă din Piața Sârbească. Familia SĂPLĂCAN. (34862)

Cu durere în suflet, lacrimi și dor anunțăm împlinirea a 6 luni de când moartea nemiloasă l-a răpit de lângă noi pe scumpul nostru fiu

LAGȘAGHI LUCIAN.

Dumnezeu să-l odihnească în pace! Părinții nemângâiați. (34611)

Pioasă aducere aminte la împlinirea a 3 ani de la plecarea dintre noi, dar nu și din sufletele noastre, a celui care a fost

ing. DAN ARDEOAN.

Parastasul se va oficia sâmbătă, 27 noiembrie 2004, ora 12, la Catedrala Nouă Podgoria. Dumnezeu să-l ierte și să-l odihnească în pace! Familiile ARDEOAN și OPRIN. (34569)

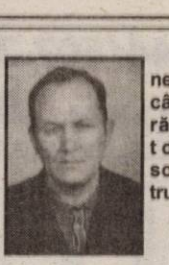

Se împlinesc 6 luni de când ne-a părăsit pentru totdeauna scumpul nostru soț și tată,

CRIȘAN PAVEL.

Dumnezeu să te odihnească în pace! Vei trăi mereu în amintirea și sufletul nostru. Soția TĂSICA și fiica LILIANA cu familia. (34716)

✝ Pios omagiu și îndurerată amintire la împlinirea a 4 ani de la dispariția iubitului nostru soț și tată,

prof. MILENTIE POPA.

Comemorarea azi, 26 noiembrie 2004, ora 16.30, la Catedrala Ortodoxă din Piața Catedralei. Îi vom păstra o vie și aleasă amintire. Soția și fiicele. (34727)

Se împlinesc 6 săptămâni de la decesul dragei noastre

ILISIE CORNELIA.

Parastasul va avea loc duminică, 28 noiembrie 2004, ora 11.45, la Biserica Ortodoxă Alfa. Familia îndoliată. (34728)

Azi, se împlinește un an de la trecerea în eternitate a dragului nostru soț, tată și bunic,

DINEȘ NICOLAE

și 10 ani de la despărțirea de scumpa noastră mamă și bunică,

BOTOȘ ECATERINA.

Parastasul va avea loc sâmbătă, 27 noiembrie 2004, ora 12.30, la Catedrala Nouă (Podgoria). Veșnic îndurerată, familia DINEȘ. (34735)

Cu durere în suflet, lacrimi și dor, anunțăm împlinirea a 9 ani de când moartea fulgerătoare l-a răpit de lângă noi, pe scumpul nostru soț, tată și fiu,

FLORINEL FIIZFA
din BÂRZAVA.

9 ani în care nu am crezut/ că noi FLORINEL te-am pierdut/ 9 ani cu flori și lumânări/ La al tău altar, ne închinăm/ Să vii acasă la noi (înapoi)/ Să fii FLORINEL iar cu noi/ Atâta timp cât vom trăi/ Te vom iubi și preaslăvi/ Chipul tău ne va însoți/ Iubirea ta ne va iubi/ Și într-o zi când va fi scris/ La tine FLORINEL vom veni/ Și singur tu nu vei mai fi/ Și împreună în veci vom fi. Familia în veci nemângâiată. (34663)

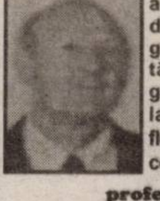

Acum un an, a plecat dintre noi, dragul nostru tată, lăsând un gol imens și lacrimi în sufletele noastre, cel care a fost,

profesor
GULEȘ MIRCEA.

Vom păstra în amintire chipul tău și căldura cu care ne-ai mângâiat pe tot parcursul vieții. Bunul Dumnezeu să te ierte și să te odihnească în pace! Nu te vom uita niciodată! Copiii. Parastasul de pomenire va avea loc, sâmbătă, 27 noiembrie, ora 11, la Biserica Ortodoxă UTA. (34773)

Azi, 26 noiembrie se împlinesc 6 luni de când a plecat pe drumul fără întoarcere,

preoteasa POPA PERSIDA
din PECICA.

Dumnezeu să o odihnească în pace! Nu te vom uita niciodată! Familiile: DUNCA, ORGA și SFÂT. (34774)

La împlinirea a 18 ani și respectiv 1 an, de la plecarea la cele veșnice a iubiților noștri părinți, socri și bunici

CLOPCEA ALEXANDRU
și
CLOPCEA ELISABETA

o rugăciune, lacrimi și lumânări la tristul lor mormânt. Le vom păstra mereu o pioasă amintire. Dumnezeu să-i odihnească! Slujba de pomenire va avea loc duminică, 28 noiembrie, la Biserica Reformată din Grădiște. Fiica ELISABETA, ginerele ALEXE și nepotul CĂLIN ACHIM. (1558, UTA)

La 6 luni de la despărțirea de scumpul nostru tată, socru și bunic,

LUCIAN LAGȘAGHI,

cuvintele sunt de prisos pentru a exprima golul rămas în sufletele noastre! Dumnezeu să te odihnească în pace! Te-am iubit și nu te vom uita niciodată! ALEXANDRU, DANE, ANTONELA și FANE. (34789)

Astăzi, se împlinesc 2 ani de când ne-am despărțit de scumpa noastră fiică și soră,

LĂZĂRESCU CARMENCITA.

O lacrimă pe tristul ei mormânt. Familia îndoliată. (34794)

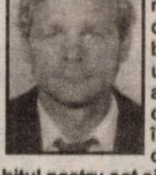

Tristă și neuitată va rămâne ziua de 30 noiembrie, când, în urmă cu un an a plecat pe drumul fără întoarcere cel care a fost iubitul nostru soț și tată,

BORDAȘ MARIAN.

Parastasul va avea loc sâmbătă, 27 noiembrie, ora 10, la Cimitirul Eternitatea. Familia. (34790)

Se împlinesc 40 de zile de la decesul celui care a fost soț și tată iubitor,

ȚICA IONEL.

Parastasul se va ține la Biserica din Cimitirul Pomenirea, duminică, 28 noiembrie 2004, ora 12. GETA și OANA. (34796)

Pios omagiu și o tristă aducere aminte pentru cel care a fost soț, tată, bunic,

CRÎSNIC GHEORGHE,

de la decesul căruia se împlinesc 6 săptămâni. Parastasul de pomenire va avea loc sâmbătă, 27 noiembrie, ora 12, la Biserica Ortodoxă Grădiște. Familia îndoliată. (34798)

Se împlinesc trei ani de la decesul iubitului nostru soț, tată și bunic,

ȘERBAN GHEORGHE.

Parastasul va avea loc duminică, 28 noiembrie 2004, la Biserica Ortodoxă din localitatea Nicolae Bălcescu. Familia îndurerată. (34803)

Un pios omagiu și aducere aminte la un an de zile de la trecerea în eternitate a dragului nostru soț, tată, bunic,

BOȚOC DAVID
din Aluniș.

Dumnezeu să-l odihnească! Familia. (34799)

Marți, 30 noiembrie 2004, se împlinesc 7 ani de la decesul celei care a fost sora, cumnata și mătușa noastră,

MANEA IOANA.

Frații și surorile, familiei MANEA vor comemora evenimentul prin ridicarea unui parastas sâmbătă, 27 noiembrie, ora 11.30 în Cimitirul Eternitatea, la locul de veci. (34814)

Pios omagiu și o tristă aducere aminte pentru cea care a fost

ALMASSY BEATRICE

de la decesul căreia se împlinesc 6 ani. Te plângem mereu, părinții, bunica și Patricia. (34821)

Se împlinesc 6 săptămâni de când a plecat de lângă noi, scumpa noastră mamă, fiică, soră, cumnată și mătușă,

MĂNUȚĂ VIORICA.

Ce trist e-atunci când mama nu-i/ Pustie-i casa orișicui/ E-atât de gol și-atât de trist/ Când mama apare doar în vis/ Ne este atât de dor de chipul tău/ De fața-ți zâmbitoare/ Te regretăm atât de mult/ Mamă dragă, iubitoare/ Încât absența ta ne doare/ Dormi în pace, suflet blând/ Nu te vom uita nicicând. Te vom plânge toată viața, copiii: DANIELA cu soțul FLORIN, nepotul ANDREI, fiul LUCIAN, mama și sora MARIA cu familia. (34828)

La 40 de zile de la trecerea în eternitate a celui care a fost

MERCEA ALEXANDRU ANDREI

familia, rămasă veșnic nemângâiată, anunță comemorarea, sâmbătă, 27 noiembrie, ora 11, la Biserica „Sf. Mihail și Gavril" din Micălaca Nouă. Fie ca memoria lui să dăinuie o clipă în sufletele celor care l-au cunoscut. Dumnezeu să-l ierte și să-l odihnească! IRINA și ANDREEA. (34829)

Un pios omagiu și aducere aminte la un an de la trecerea în eternitate a celui care ne-a fost soț, tată, bunic și socru,

PECICAN PETRU.

Nu te vom uita niciodată! Soția MARIA cu familia. (34831)

La un an de când l-am pierdut pe iubitul nostru

BENIAMIN,

dorul și durerea este la fel de mare în sufletele noastre! Parastasul va avea loc duminică, 28 noiembrie 2004, la Biserica din IRATOȘ. Familia îndoliată și ELA. (34856)

Duminică 28 noiembrie, se împlinesc 10 ani de la decesul scumpei noastre soție, mamă și bunică

DRECIN ANA-NUȘI.

Vei rămâne veșnic vie în memoria noastră. Dumnezeu să o odihnească în pace! GHEORGHE, DAN și GABI cu familiile. (Ag. UTA, 1561)

Cu aceeași durere în suflet, comemorăm 1 an de la despărțirea de dragul nostru soț, tată și bunic

ing. PELĂU TRAIAN,

om deosebit, care prin plecarea lui, a lăsat un gol imens în inimile noastre și a cărui amintire o vom păstra mereu în suflet. Slujba de pomenire va avea loc sâmbătă, 27.11.2004, ora16, la Catedrala Ortodoxă Veche. (34888)

S.C. SATLINE S.R.L. TELEFON 251.461, 0744/507.211 SHOW ROOM ARAD, Piata Mihai Viteazul - BL. M7 - PARTER

TÂMPLĂRIE DIN ALUMINIU ȘI P.V.C.

CU GEAM TERMOPAN; PROFILE PVC TROCAL Germania; PROFILE ALUMINIU Grecia

(c.532/2004)

CORAURA

Ofertă Specială

Cumperi o mașină de spălat automată 608 și primești un TV Color

rată fixă
12.570 lei/zi

Ratele cele mai mici, se găsesc acum aici

12.570 lei / zi

(c.806/2004)

S.C. VBN DOORS S.R.L.

societate profilată pe producția ușilor din lemn

Angajează:

Tâmplari universali
- stagiul militar satisfăcut

Persoană dinamică
- absolvent de școală tehnică în domeniul prelucrării lemnului
- aptitudini în organizarea și coordonarea unei echipe de lucru
- cunoștințe de operare PC (Excel, Word)

Operator calculator
- cunoștințe de contabilitate primară
- cunoașterea limbii engleze la nivel mediu constituie avantaj

FIRMA OFERĂ:
- salarizare foarte bună, în funcție de prestație
- tichete de masă
- transport gratuit la și de la locul de muncă

C.V. se depun la sediul firmei din Calea Bodrogului nr. 30.

INFORMAȚII LA TELEFON 216.586. (3709241)

Restaurantul
Clubul Presei
Bd. Revoluției nr. 81
Tel: 0257/280.989 0722.639.551
Organizează
nunți botezuri mese festive
CELE MAI avantajoase prețuri DIN ARAD!

MB TÂMPLĂRIE PVC CU GEAM TERMOPAN CALITATE GERMANĂ GEALAN Fenster-Systeme

ACUM ȘI CU PLATA ÎN RATE

ARAD, STR. CAIUS IACOB BL.R
FOSTUL Mag. CĂMINUL (lângă BANC POST)

Telefon: 0257-213.145, 0788.391.769

ANGAJĂM MONTATORI CU EXPERIENȚĂ

(c.64/2004)

TERMOPLAST
FERESTRE UȘI * PVC
Viitorul obligă ... Vânzări în rate

Tâmplărie PVC cu noua generatie a profilelor ALUPLAST Germania, cu 3 și 5 camere, feronerie germană
Spațiu de prezentare: Piața UTA, Bl. Z 22 parter !
Rulouri, jaluzele și plase de insecte.
aluplast Sisteme de garduri, porti și balustrade din aluminiu.
TEL 0257 273550 sau 0788 460230; 0788 460231

(c.117/2004)

GABOR PROFILE
ARAD - str. MĂLIN nr. 3
TEL/FAX 0257 349.848
MOBIL 0788 436.841/2
www.gabor-profile.go.ro

PORȚI
GARDURI
BALUSTRADE
din profile de aluminiu vopsite în câmp electrostatic

S-A TERMINAT CU RUGINA!

Vânzare ÎN RATE

calitate austriacă, design personalizat, culoarea visată

(c.835/2004)

AXUM COMP
Arad, B-dul Revoluției 12-18, Sc. B, Ap. 3
- Constituire societăți comerciale
  - Modificări acte
  - Preschimbări :
    - Certificate de înmatriculare
    - Cod unic
- Autorizații și avize de funcționare

Telefon : 0257- 252.104
(3707599)

EURO STIL

Complex Podgoria
Telefon 270.930

Cea mai bună ofertă de mobilier de birou!
Compară și convinge-te!

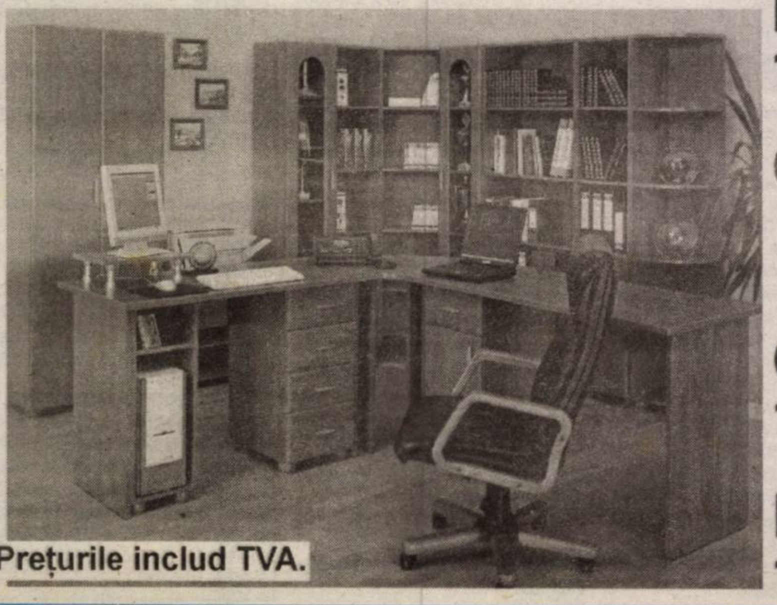

Birou 140 cm
1.295.000 lei

Corp mobil
1 sertar + 1 ușă
1.095.000 lei

Corp de legătură
1.195.000 lei

Birou 100 cm
1.195.000 lei

(c.721/2004)

MATROS PARCHET SI ACCESORII
Magazin SPECIALIZAT
Garanția Calității 10 ANI

ORADEA - BUCURESTI - BAIA MARE - TIMISOARA - CLUJ NAPOCA - NEGRESTI OAS - BISTRITA - ARAD - BEIUS

PARCHET LAMINAT
LAMBRIURI MDF si PVC
PESTE 40 DECORURI
discount 5%
Folie 3mm GRATIS !
* oferta valabilă până la 31.Decembrie 2004

Str Aurel Vlaicu Nr.28 - 32, Tel/Fax: 0257 - 349.888
(lângă stadionul UTA, fosta scoala de soferi)

(C.679/2004)

S.C. Manitoba Print S.R.L.

ANGAJEAZĂ PERSOANE
pentru postul de operator - mașină imprimat

SUNT NECESARE studii medii iar cunoașterea limbii engleze constituie un avantaj.
Așteptăm CV -urile dv. la fax: 28.13.22
e-mail: reception@manitobatex.org sau la sediul firmei, Str. Ursului nr. 21, Arad.
(3709244)

SANPAOLO IMI BANK ROMANIA
- CREDITE PERSONALE -
* Perioada de creditare până la 10 ani
Destinația creditului
NU TREBUIE justificată față de Bancă
Dobânda:
- credite în valută: de la 7 % pe an -
- credite în Lei: de la 25 % pe an -
Informații suplimentare:
ARAD, B-dul Revoluției, Nr. 88
TELEFON: 280.503, 280.547

ADEVĂRUL
Cotidian independent Arad

ARIS S.A.
Partenerul întreprinzătorilor care se respectă
s.c. ARIS s.a. Arad
Calea Victoriei 33-35
Fax: 250.675
Tel: 256.488 257.337

Anul XVI, nr. 4380
16 pagini
SÂMBĂTĂ, 27 NOIEMBRIE 2004
6.000 lei
adevarul@arad.ro; adv.pub@arad.ro
http://adevarul.arad.ro
Publicație auditată de BRAT
Tiraj mediu zilnic vândut: 27 845

Mineriada ucraineană

Ștefan Tabuia

Mulțimile aflate față în față pe străzile capitalei Ucrainei nu sunt doar în poziții de adversitate politică în sprijinul puterii sau opoziției. Susținătorii lui Ianukovici sunt cei din spațiul estic al Ucrainei, de religie ortodoxă și orientați spre Moscova, în timp ce adversarii provin din zona vestică cu populație majoritar greco-catolică susținută puternic de Uniunea Europeană și de Statele Unite. Practic, putem spune că pe străzile Kievului se înfruntă Rusia și Occidentul pentru transarea Ucrainei. În 1994, esticii care ocupă aproximativ 60 la sută din teritoriul Ucrainei au adus la putere neocomuniștii președintelui Leonind Kuckima asigurând întărirea componentei proruse a statului în dauna aspirațiilor occidentale ale populației. De felul în care se va rezolva criza manifestațiilor de la Kiev depinde și viitorul Ucrainei. Impunerea cu forța a fostului premier Ianukovici aflat în grația vecinilor de la Răsărit ar putea arunca această țară cu aproape 50 de milioane de locuitori în sfera de influență a Rusiei. Și invers: un câștig de cauză a demonstranților pro Viktor Iușcenko ar putea duce la instaurarea democrației în această țară sfâșiată de contradicții. Miza confruntării protestanților și a contrademonstranților din zona centrală a Kievului o reprezintă viitorul însuși al poporului ucrainean: ori autocrația cu accente dictatoriale de factură țaristă și cu libertăți cetățenești limitate, ori democrația occidentală cu întreaga sa gamă de valori și libertăți, cu toate drepturile omului înscrie la loc de cinste în cartea de căpătâi a civilizației.

Susținătorii opoziției, în frunte cu Viktor Iușcenko, cu granița comună și cu Belarusul dictatorului Lukașenko dar și cu Polonia, Slovacia, Ungaria și cu România, țări intrate definitiv în orbita spațiului euroatlantic.

(Continuare în pagina 6) ☛

Arma clanului Șimăndan împotriva autorităților

Foto: Viorel Muscă

Imobilul veteranului de război Ilie Vârcuș sau casa în care își au sediu, fictiv, SRL-urile Deboramina, Cimentul Comimpex Eugenia Șimăndan și Banina A.M.

Sedii fictive, ascunse de ochii lumii

De ce aleg unii patroni de firme localități uitate de lume pentru a-și înființa societățile sau pentru a-și muta sediile acestora? Dacă pentru mulți dintre noi e o întrebare grea, pentru cei implicați direct în fenomen, indiferent de care parte a baricadei se află, este una relativ simplă: pentru ca organele de control, Finanțe, Gardă financiară, Poliție economică, ITM etc., să ajungă cât mai greu să facă verificările care se impun sau, după cum o să vedeți în cele ce urmează, să nu ajungă niciodată. Așa a procedat și familia Șimăndan cu câteva dintre firmele lor.

În conformitate cu legislația în vigoare, actele contabile ale unei societăți comerciale trebuie să se afle la sediul social al acestora, loc unde se desfășoară și controlul. Numai că la sediul declarat al mai multor firme aparținând familiei Șimăndan, sau înființate pe numele unor rude apropiate, nu se află nici urmă de acte contabile.

Romulus Dubăț

(Continuare în pagina 7) ☛

ABONEAZĂ-TE la ADEVĂRUL
PENTRU CA TU SĂ FII BINE INFORMAT!
Abonamente se pot face atât la factorii poștali, cât și la oficiile poștale din fiecare localitate.
Prețul abonamentului este de 90.000 lei

Acuzat de abuz în serviciu,

Polițistul Opriș se consideră victima unei răzbunări

Cosmin Opriș, polițistul din cadrul Seviciului Judiciar al I.P.J. Arad, care a fost acuzat de abuz în serviciu (de către un deținut din Penitenciarul Arad) se consideră nevinovat. Fiind însă cercetat, la ora actuală, de procurorii din cadrul Parchetului de pe lângă Curtea de Apel Timișoara, am considerat de cuviință că un dialog cu polițistul Opriș se impune cu prisosință, cu atât mai mult cu cât este considerat unul dintre cei mai buni polițiști ai I.P.J. și este „nașul" a sute de infractori (fără exagerare) care au ajuns după gratii datorită profesionalismului său. În plus, procurorii timișoreni au făcut publică informația conform căreia Cosmin Opriș ar fi refuzat orice discuție cu aceștia. Considerând că nu are nimic de ascuns, inspectorul Cosmin Opriș a acceptat un scurt dialog cu noi...

Eugenia Pantea

(Continuare în pagina 6) ☛

Pecica vrea bani pentru căminul de bătrâni

● Primăria cheltuiește trei miliarde de lei în fiecare an

Căminul de bătrâni de la Pecica are o situația aparte față de celelalte instituții de ocrotire a persoanelor vârstnice din țară sau din județ. În ce sens. La Pecica, Primăria e nevoită să suporte cea mai mare parte din cheltuielile căminului de bătrâni, lucru ce nu se întâmplă în alte zone, unde greul cade pe umerii consiliilor județene.

Foto: Șt. Matyaș

Tocmai din acest motiv, primarul Pecicăi, Iustin Cionca, se luptă pentru ca CJA să preia finanțarea acestui cămin și să atribuie întreaga sumă necesară activității, nu doar o parte cum se întâmplă în acest moment. **„În prezent, consiliul județean contribuie cam cu un miliard de lei pe an la cheltuielile căminului. Banii necesari, însă, ajung la patru miliarde, așa că diferența o suportăm noi, din bugetul local. Este singurul caz din țară în care această activitate este finanțată de la bugetul local.**

Cosmin Mihuța

(Continuare în pagina 9) ☛

MOBILĂ
CANAPELE COLȚARE FOTOLII SCAUNE
MOBILIER TAPIȚAT, MOBILIER CORP ȘI DORMITOARE
ÎNTR-O GAMĂ DE SUTE DE MODELE ȘI CULORI
PIAȚA SPITALULUI BL. Nr. 5
TEL: 0257 / 338.606

Meditația zilei

„Singura modalitate de a te elibera de ispită este să-i cedezi”

(Oscar Wild)

Calendar

Sâmbătă, 27 noiembrie

Astăzi, Soarele răsare la ora 7 și 27 minute și apune la ora 16 și 39 minute. Au trecut 331 de zile din acest an. Au mai rămas 35 de zile până în 2005.

Praznicul zilei: Biserica ortodoxă: Sf. Mare Mc. Iacob Persul; Sf. Cuv. Mc. Ștefan cel Nou, Sf. Mc. Iriarh; **Biserica greco-catolică**: Sf. Iacob Persanul; Cuv. Ștefan cel Nou; Sf. M. Iriarh; **Biserica catolică:** Virgil

A venit barza!

La Arad: Sângeorgean Maria-Bianca

Comenzi taxi

- ALFA PLUS 949; 349.349
- TAXI ALFA 22.88.88; 25.25.26; 0723-200.301; 0745-50.60.70
- TAXI ARAD 244.244; 274.444; 0722-755.440
- DIESEL STAR 212.222; 0722-361.011; 0745-645.645
- FAVORIT 280.000; 281.111; 0740-083.333; 0724-409.992
- EUROPA 275.555; 0723-677.555; 0744-828.163
- VALI DIESEL 280.705; 280.100
- MIRCO MILI 230.530; 230.730; 0740-152.828; 0723-062.366
- DELMAR 229.220
- TAXI VERBIȚĂ 0726.336.969; 0741.200.300; 944

„Adevărul” vă ascultă

La telefonul dimineții, 280944, între orele 9,00-12,00

☎ **Ioan Ariton,** domiciliat pe strada Simfoniei, ne sesizează că, deși a plătit serviciile de televiziune prin cablu pe tot anul - două milioane de lei - receptează programele în condiții nu tocmai mulțumitoare. **„Am sesizat de mai multe ori pe cei de la RCS, au venit, au verificat, dar nu s-a schimbat nimic. Imaginea este, în continuare, neclară, uneori programele se suprapun și tot felul de probleme de genul acesta.”**

Am luat legătura cu Radu Gafencu, directorul RCS, care ne-a informat că astfel de probleme se pot rezolva pe loc, dacă reclamanții se adresează direct societății. **„Eu am un program de audiențe, zilnic între orele 17,00-18,00. Oricine poate veni să-mi comunice eventualele disfuncționalități în sistem și eu sunt bucuros să le rezolv în cel mai scurt timp.”**

☎ **Dehelean Valeria,** de pe strada Ivreanu, din cartierul Grădiște, este nemulțumită de modul în care s-au efectuat lucrările de asfaltare a străzii cu pricina. **„După ce s-au introdus țevile de canalizare, strada a arătat îngrozitor. Nu puteai să ieși din casă decât cu cizme. Acum au venit, au asfaltat, după care au turnat un fel de pulbere din bitum, de vreo patru degete grosime. Așa ceva nu am mai văzut, mai ales că la primul vânt toată pulberea a fost împrăștiată, de nu am putut să deschidem geamurile. Mai mult, când au asfaltat au acoperit și gurile de canal, iar acum au început din nou să spargă pentru a le descoperi. Îi așteptăm pe cei de la primărie să vină în zonă și să constate ce lucrare de doi bani s-a făcut aici”**, a conchis doamna Dehelean.

Redactor de serviciu, S. A.

Actualitatea culturală

La Casa de Cultură a Municipiului Arad va avea lor marți, 30 noiembrie, ora 19,00 Concertul simfonic de gală al Filarmonicii de Stat Arad

CINEMATOGRAFE

DACIA (tel. 255.576): Dacia candidatul altora (SUA) orele 10, 12, 14.30; **Garfield (SUA):** orele 17, 19, 21

Meteo

Vremea va fi rece. Cerul va fi variabil în prima parte și temporar noros apoi, când pe alocuri vor cădea precipitații mai ales sub formă de ploaie. Vântul va sufla slab la moderat din sud-vest.

Temp. max.: 5 la 7°C.
Temp. min.: -3 la -1°C.

Foto: Șt. Matyaș

Rețeta zilei Budincă de conopidă cu ciuperci și cașcaval

Ai nevoie de: *1 căpățână de conopidă de 600-800 g, 4-500 g ciuperci, 100 g orez, 100 ml bulion, 50 ml ulei, 2 ouă, 1 ceapă, boia după gust, 100 g cașcaval ras, pesmet, piper și sare după gust.*

Cum procedezi: Cureți conopida, o desfaci buchețele pe care le speli cu apă rece și le pui la fiert în apă cu sare. Între timp, călești ceapa în ulei, adaugi puțină boia, ciupercile tăiate lamele, sarea și piperul și lași totul să fiarbă înăbușit.

Pui și orezul ales și spălat să fiarbă în apă cu sare și după ce a fiert, îl treci sub jet de apă, într-o strecurătoare. Bine scurs, îl amesteci cu ciupercile. Conopida o lași să se scurgă foarte bine și ea, dacă a fiert.

Într-o cratiță (sau vas de Jena) pui 50 ml ulei, presari pesmet și pui un strat de ciuperci cu orez. Apoi așezi buchețelele de conopidă și peste conopidă încă un strat de ciuperci. Bați ouăle ca pentru omletă, adaugi bulionul și torni peste amestecul din cratiță. Presari cașcaval și dai la cuptor pentru 15-20 de minute. E bună și caldă, și rece, dar cu smântână!

CUR$UL VALUTAR

VALORI ÎNREGISTRATE IERI, 26 NOIEMBRIE 2004

Denumirea valutei	BNR	BCR		BRD		Banca Transilvania		Banca Românească		Banca Romexterra		Alpha Bank	
		C	V	C	V	C	V	C	V	C	V	C	V
Euro	39401	39000	39800	39070	39720	39100	39650	39050	39650	39200	39800	39150	39700
Dolar S.U.A.	29813	29500	30400	29250	29900	29500	30150	29403	29995	29300	29920	29380	30000
Forint	161	151	168	153	165	157	162	-	-	158	164	-	-

Utilitare

PRIMĂRIA MUNICIPIULUI

Program de relații cu publicul (camera 5) luni-vineri între orele 8-20. Tel. 284.744, tel. centrală 281.850.

PIEȚE, TÂRGURI

Astăzi este zi de piață la Chișineu Criș, Lipova, Pâncota, Felnac, Grăniceri, Hălmagiu, Moneasa, Pecica, Vărșand, Socodor, Vladimirescu, Zimandu Nou, Covăsânț. Târguri **săptămânale** se desfășoară astăzi la Lipova, Pâncota, Hălmagiu, Moneasa.

* Sunt deschise târgurile de animale de la Beliu, Pecica, Lipova, Sântana, Bârzava, Arad-Obor și Sânicolaul Mic.

FARMACII DE SERVICIU

- Farmacia **REMEDIUM** Arad, B-dul Revoluției nr. 52-54. Program luni-vineri: 7,30-20,00, sâmbătă 8,00-14,00. Telefon 233195. Eliberează medicamente compensate și gratuite.
- Farmacia **„ALEXANDRA”**, str. Tribunul Dobra, nr. 24 (stația tramvai Boul Roșu), tel. 282.062. Program luni-vineri: 7-22; sâmbăta: 8-18; duminica: 9-15. Eliberează medicamente compensate și gratuite
- Farmacia **„OMNIAFARM”**, Calea Aurel Vlaicu, Bl. Z28, cu program zilnic de la orele 8,00-22,00. Telefon 271.724. Eliberează rețete gratuite și compensate.
- Farmacia **„LARIFARM”**, Calea Aurel Vlaicu Bl. Z24, eliberează medicamente compensate și gratuite. Orar: luni-duminică 7,00-23,00. Tel. 0257-246.622.
- Farmacia **MELISSA** - medicamente alopate și homeopate. Onorăm și rețete gratuite și compensate. Tel. 219.588, Micălaca, str. Abrud nr. 80, bl. 219. Orar: luni-vineri 8-20, sâmbăta 9-16.
- **Spitalul Clinic Județean Arad** are un nou număr de telefon: 0357407200

URGENȚE STOMATOLOGICE ... asigură Cabinetul din str. Crișan (în spate la Gionelli), program non-stop. Telefon: 253.794.

UROLOGIE

Cabinet urologie (în clădirea Policlinicii Municipale). Program zilnic, inclusiv sâmbăta, între orele 9-12, telefon 213036.

OFTALMOLOGIE

Cabinet Dr. Țurlea Magdalena, medic primar oftalmolog, oferă consultații oftalmologice, prescriere și prelucrare computerizată de ochelari, lentile de contact, ochelari de soare etc. Str. Miron Costin, bl. 9 (lângă „Casa Albă”), tel. 253.523.

DISPENSAR VETERINAR

- Dispensarul veterinar din Aradul Nou efectuează zilnic, orele 8-16 (sâmbăta 8-12 și duminica) examen trichineloscopic, vaccinări antirabice și sterilizări câini-pisici, însămânțări artificiale. Telefon 287.298.
- Dispensar veterinar din Curtici: examen trichineloscopic, vaccinări, tratamente, consultații, la toate speciile de animale. Telefon 464.145.

ADMINISTRAȚIA FINANȚELOR PUBLICE

Administrația Finanțelor Publice a municipiului Arad: Asistență contribuabili (impozitul pe venitul global) - telefon 280.633, 280.733, int. 198 (persoane fizice) și 125 (persoane juridice) între orele 8,00-12,00. Informații mai pot fi obținute la adresa de web: www.finantearad.ro

ÎNREGISTRĂRI ÎN CAZ DE DECES

Biroul de Stare Civilă - decese face înregistrări după următorul program: sâmbătă și duminică, între orele 9,00-11,00. Tel. 281850.

TELEFOANE DE URGENȚĂ

POMPIERI 981; 251.212
AMBULANȚĂ ARAD - 961 sau **251.313**
POLIȚIE: 955

Numărul de centrală telefonică al I.J.P. (Inspectoratul Județean de Poliție) Arad: 207.100.

S.C. DISTRIGAZ-NORD S. A. TÂRGU MUREȘ

Sucursala de Distribuție a Gazelor Naturale Arad, Dispeceratul permanent - telefon 218.928; 256.928

DERANJAMENTE CURENT ELECTRIC: 235.991

VERIFICARE METROLOGICĂ ȘI REPARAȚII CONTOARE APĂ: 255.274; 0723-343.976

INFORMAȚII CFR: 231.777

S. C. SALUBRITATE S. A. ARAD

Dispecerat între orele 7,00 - 19,00. La telefonul: 280.873.

PROTECȚIA CONSUMATORULUI

B-dul Revoluției, nr. 50. Telefon: 257.049

DIRECȚIA DE SĂNĂTATE PUBLICĂ - serviciul de permanență: 254.438

GARDA FINANCIARĂ

B-dul Revoluției nr. 79, telefon: 280.971

INSPECTORATUL TERITORIAL DE MUNCĂ ARAD

Str. Episcopiei nr. 11-13, tel.: 211.762, 211.862, 257.251

AGENȚIA JUDEȚEANĂ PENTRU OCUPAREA FORȚEI DE MUNCĂ

Str. Gheorghe Lazăr nr. 20, tel.: 281998, 211791.

POLIȚIA DE FRONTIERĂ: tel.: 959

CORPUL GARDIENILOR PUBLICI tel.: 280.557

ADEVĂRUL
Cotidian independent Arad

Editor: S.C. ADEVĂRUL Arad S.R.L.
COD FISCAL R 1681938 ● COD SICOMEX 19.604 ● CERTIFICAT J 02/1886 / 31 X 1991 ● COD SIRUES 020956601 ● ISSN 1220 - 7489

Consiliul de administrație: președinte - MIRCEA DORGOȘAN, telefon 281802, 280625; vicepreședinte - MIRCEA CONTRAȘ, telefon 280854; membri: LIZICA MIHUȚ, telefon 280070, ȘTEFAN TABUIA, telefon 280854, MIRCEA ȚÎȘCĂ, telefon 280904.

Colegiul de redacție: ȘTEFAN TABUIA (redactor-șef), telefon 280854; MARCEL CANCIU (șef secție foto), telefon 281701; ALEXANDRU CHEBELEU (șef secție sport), telefon 281701; GABRIELA GROZA (secretar general de redacție), telefon 280854; VASILE FILIP (șef secție cultură-învățământ-tineret), telefon 280003; IOAN IERCAN (șef secție politică), telefon 280943; TRISTAN MIHUȚA (șef secție probleme sociale - investigații), telefon 281855; DORU SAVA (șef secție economic), telefon 281738; NICOLAE OPREAN (șef secție actualități), telefon 280003; MIRCEA ȚÎȘCĂ (șef secție publicitate și difuzarea presei), telefon 280904; MIRCEA CONTRAȘ (vicepreședinte al consiliului de administrație), telefon 280854; MIRCEA DORGOȘAN (președinte al Consiliului de administrație), telefon 281802, 280625.

Redacția și administrația: 310130 Arad, Bd. Revoluției nr. 81. Telefoane: SECRETARIAT - 281802, fax 280655, 280625; ADMINISTRAȚIE - CONTABILITATE - 281797; MICA PUBLICITATE - 210775; MAREA PUBLICITATE - 280904; CLUBUL PRESEI - 280989.

Tiparul executat la S.C. MEDIAGRAF S.A. ARAD, str. Feleacului F.N., telefon 250902, fax 250920

Adresa Internet http://adevarul.arad.ro

Horoscop

Sâmbătă, 27 noiembrie 2004

Berbec (21.03-20.04). La serviciu, ca și acasă, sunteți asaltat peste măsură. Luați totul mai ușor.

Taur (21.04-20.05). Unii nativi se gândesc la o dragoste ascunsă, alții la o aventură.

Gemeni (21.05-20.06). Vă amânați multe treburi și este posibil ca mâine să nu mai faceți față sarcinilor.

Rac (21.06.-22.07). Dați dovadă de respect față de cei din jurul dvs. și nu lăsați ca micile probleme de fiecare zi să vă diminueze forțele psihice și fizice.

Leu (23.07-22.08). Sunteți plini de romantism și de melancolie. Dacă vă întâlniți cu un coleg de serviciui, evitați bârfele.

Fecioara (23.08-22.09). Tonusul dvs. este mai ridicat. Vă sunați prietenii și ieșiți împreună în oraș.

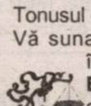
Balanța (23.09-22.10). Sunteți surescitat și ieșiți la iarbă verde. Vă distrați de minune și regretați că timpul a trecut atât de repede.

Scorpion (23.10-21.11). Ar trebui să fiți relaxat, însă gândurile dvs. se îndreaptă către serviciu.

Săgetător (22.11-21.12). Sunteți mai vigilent ca oricând, mai ales că aveți unele dificultăți la serviciu.

Capricorn (22.12-19.01). Nu aveți inspirație și nici nu vă e gândul la ceea ce faceți. Sunteți irascibil și îi deranjați pe cei din jur cu această stare.

Vărsător (20.01-20.02). Dacă sunteți celibatar, astăzi vă veți gândi că ar fi mai nimerită o relație pasageră decât una de durată.

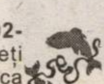
Pești (21.02-20.03). Sunteți mai senzuali ca oricând și beneficiați de sprijinul prietenilor în demersurile dvs.

POLARIS M HOLDING
M. Eminescu, Nr. 5
Tel. 0257.219.300
Fax.: 0257.368.677
www.polaris.ro
office@polaris.ro
www.polaris.ro
Împreună pentru un oras curat!
(c.37.2004)

Anul acesta, în județ

Distrigaz a investit 200 de miliarde

La conferința de presă desfășurată ieri, la sediul Distrigaz Arad, directorul sucursalei, Ovidiu Nilă a prezentat investițiile pe care le-a făcut societatea pe parcursul acestui an, pentru asigurarea cu gaze naturale a populației și agenților economici. La ora actuală, în Arad, la rețeaua de gaz sunt racordați 25000 de consumatori casnici, 1400 de firme și 1500 de asociații de proprietari.

Astfel, numai în 2004, filiala arădeană a investit în jur de 200 de miliarde de lei în lucrările executate în municipiu și în județ. Această sumă reprezintă 20% din totalul investițiilor pe întreaga țară a Sucursalei Distrigaz Nord Tg. Mureș. Este vorba despre lucrări executate în municipiu, Chișineu - Criș, Pecica și Horia. Anul viitor este programată începerea lucrărilor la Nădlac și Sântana, finalizarea celor începute la Pecica și Chișineu - Criș și înlocuirea conductelor acolo unde cazul. **„Obiectivul acestui an a fost asigurarea alimentării cu gaz a cartierelor Bujac și Grădiște. Pe viitor intenționăm să introducem gazul și în zona industrială Arad - Zădăreni, care va permite alimentarea cu gaze naturale a localităților Bodrogul Nou, Călugăreni și Felnac. Pot afirma că toate zonele industriale sunt asigurate cu gaze pentru următorii 20 de ani”** afirmă Ovidiu Nilă, directorul Distrigaz Arad.

În concluzie, în ultimii ani, filiala arădeană a societății a cunoscut o traiectorie ascendentă, de la pierderi de patru miliarde de lei, în trei ani ajungând la un profit de 38 de miliarde de lei.

Anca Hălmăgean

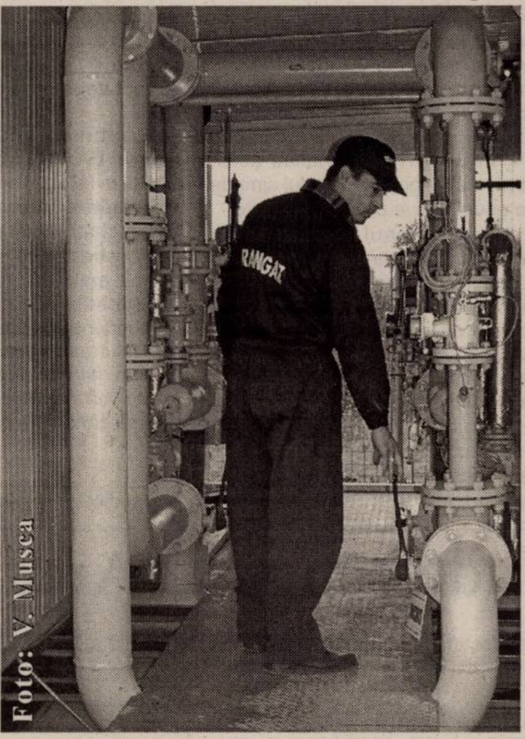
Foto: V. Musca

Anchetă epidemiologică în cadrul DSP Arad

Direcția de Sănătate Publică a demarat o anchetă epidemiologică la nivelul întregului județ. Măsura a fost luată odată cu extinderea numărului cazurilor de rujeolă înregistrate în ultima perioadă.

„După cum se știe, în ultimele două luni, în secțiile de Pediatrie ale Spitalului Județean de Urgență au fost internați copii de diferite vârste școlare care au prezentat erupție atipică suspicionată clinic de rujeolă și rubeolă. Datorită creșterii frecvenței acestor cazuri, pentru a putea elucida cauza îmbolnăvirilor, am apelat la Institutul Național Cantacuzino din București, singurul abilitat în investigarea serologică pentru un diagnostic precis în acest sens. Rezultatele analizei evidențiază că boala ce a afectat Aradul în ultimele luni este rujeolă, afecțiune care nu a mai fost diagnosticată la nivelul județului de cel puțin patru ani”, precizează dr. **Dorin Lazăr,** directorul Direcției de Sănătate Publică Arad.

Conducerea sistemului sanitar la nivel local susține că există grupuri de populație care refuză vaccinarea copiilor. Asta în pofida tuturor eforturilor depuse de rețelele de epidemiologie pentru asigurarea cantităților necesare de vaccin antirujeolic cât și de medicii de familie în ceea ce privește convingerea părinților cu privire la necesitatea administrării acestui vaccin. Comunitățile acestea sunt de obicei de etnie rromă, defavorizate socio-economic și cultural.

„Până în prezent, la nivelul județului s-au înregistrat 34 de astfel de cazuri confirmate serologic, investigațiile fiind însă în derulare pentru alte persoane. Pentru limitarea extinderii bolii am luat măsuri de vaccinare imediată a populației nevaccinate până la șase ani, cât și a celei care nu a fost vaccianată cu doza a II-a, administrată în clasa I. De asemenea, medicii de familie au fost instruiți și sensibilizați asupra posibilității extinderii acestui fenomen”, precizează dr. Gabriela Țârle, director executiv adjunct al DSP.

M. Popescu

Firmă de construcții care... nu construiește

Spre a-și renova apartamentele sau a-și efectua diverse alte construcții anexe, trei familii din Arad au contractat firma „Barbara Impex”, din municipiu, căreia i-au și plătit, în avans, diverse sume de bani, în funcție de dimensiunea fiecărei lucrări în parte. După două sau trei săptămâni în care au constatat că nici un constructor nu le-a bătut la ușă, clienții s-au prezentat pe strada Crișan nr. 9, unde figura, în acte, sediul firmei patronate de arădeanul Cristian P. Nici firma însă și nici patronul nu au fost de găsit. Supărați, păgubiții au depus plângeri la poliție. Când își va face apariția, Cristian P. va fi cercetat pentru evaziune fiscală. Spre nenorocul său, așa-zisul constructor a tăiat chitanțe și facturi, pentru care va trebui să dea socoteală.

Eugenia Pantea

Acasă la Vasile Goldiș

Sătenii din istorica localitate Vasile Goldiș (Lunca Teuzului - Mocirla) s-au adunat ieri după-amiază cu mic cu mare la Școala genarală cl. I-IV pentru a-l omagia pe idealogul „Marii Uniri”, VASILE GOLDIȘ, consăteanul lor.

Organizatorul primului simpozion, „ACASĂ LA VASILE GOLDIȘ”, Universitatea V.V. Goldiș a adus în mijlocul urmașilor lui Vasile Goldiș (jumătate din sat poartă numele lui Goldiș), pe cei mai reputați istorici care s-au ocupat de personalitatea marelui corifeu al Unirii, demonstrând încă o dată implicarea activă în omagierea marilor eroi ai neamului românesc.

Prof. dr. Vasile Popeangă a moderat lucrările simpozionului. Lucrarea „Goldiș - Ilustru dascăl” a trezit un viu interes în rândul auditoriului. Viu aplaudate au fost și comunicările prezentate de conf. dr. Iulian Negrilă (Goldiș sufletul Ziarului „Românul”), lect. univ. dr. S. Boia (Goldiș, autor de manuale școlare), lect. univ. dr. Th. Pătrăuță (Delegația Ineului la Alba-Iulia).

La sfârșitul simpozionului din partea senatului U.V.V.G. Arad prof. dr. Vasile Popeangă și lector univ. dr. V. Jireghie a donat muzeului școlar local fotografii, documente, cărți, drapelul tricolor. Au primit cadouri, constând din rechizite și dulciuri cei 30 de elevi ai școlii.

Un pelerinaj de suflet, la monumentul eroului Vasile Goldiș cu depunerea unei coroane de flori a încheiat manifestările omagiale din localitatea Vasile Goldiș.

Foto-text: V. Jireghie

Pregătiri pentru „lupta” cu omătul

O comisie formată din reprezentanți ai Inspectoratului de Protecție Civilă, ai Drumurilor Naționale, ai Drumurilor Județene și ai Poliției, s-au deplasat ieri pe Valea Mureșului, la bazele Milova și Săvârșin și Lipova pentru a constata stadiul pregătirilor pentru intervenții în caz de calamitate.

„Drumurile Naționale au patru autospeciale la fiecare bază, asigurându-se pentru intervenții câte o mașină la 15-20 km. Toate utilajele sunt noi, iar stocurile de sare și nisip asigură necesarul pentru o lună de zile. Anul acesta se va utiliza pentru prima dată clorura de calciu pentru înlăturarea poleiului și a podurilor de gheață”, precizează subprefectul Florin Remețan.

În ceea ce privește baza Drumurilor Județene din Lipova, reprezentantul Guvernului în teritoriu afirmă că, cu ajutorul celor cinci mașini de intervenție, aceștia trebuie să se ocupe de întreținerea și degajarea zăpezii pe tronsoanele Lipova - Fântânele - Arad, Lipova - Bata - Săvârșin. Această regie asigură trei niveluri de intervenție, programul fiind asigurat doar pe timpul zilei.

În ceea ce privește municipiul, la SC Polaris sunt pregătite cinci pluguri, o instalație de împrăștiat emulsia de sare și cinci astfel de instalații pentru nisip. Stocurile de nisip și sare asigură necesarul pentru o lună, iar dispeceratul operativ funcționează non-stop.

„Comisia verifică în continuare stadiul de pregătire în „lupta” cu zăpada în localitățile Arad, Șimand, Buteni, Vârfurile, Chișineu Criș, Ineu, Sebiș. Din cele remarcate până în prezent, vă pot spune că dacă la Drumurile Naționale situația este sub control, la Drumurile Județene mai există unele semne de întrebare... Sperăm însă ca lucrurile să fie organizate așa cum trebuie în cel mai scurt timp posibil”, a conchis subprefectul Remețan.

M. Popescu

Cronica măruntă

● A rămas fără permis de conducere, fiindcă a urcat la volan sub influența alcoolului, **Ioan Truțan**, de 51 de ani, din Arad. Își va recupera documentul doar după ce vor trece trei luni.

● Peste 70 de jandarmi de la Gruparea Mobilă III, din cadrul U.M. de Jandarmi Timișoara, vor păzi 30 de secții de votare din municipiu, duminică. Tot jandarmii de la Gruparea Mobilă vor mai asigura paza transportului buletinelor de votare la cele 108 secții de votare din municipiu. „13 jandarmi vor transporta buletinele de la tipografie la secțiile de votare, pentru a ajunge în siguranță”, ne-a declarat mr. Nicolae Slev - comandantul Grupării Mobile III din cadrul U.M. de Jandarmi Timișoara.

● Asociația diabeticilor din Arad poate să rămână fără sediu. Spunem asta pentru că imobilul în care funcționează acum asociația, situat în spatele Bisericii Roșii este revendicat de către proprietarul de drept. Așa stând lucrurile, se poate vorbi, de asemenea, despre o posibilă desființare a magazinului de profil care funcționează în același spațiu. Sau poate administratorii lui vor cădea la înțelegere cu noii proprietari. Asta ținând cont de suma....modică, de 300.000 de lei, pe care ei au plătit-o, sub formă de chirie, pentru spațiul situat în buricul târgului...

● În pofida programului prelungit al ghișeelor Serviciului de Evidență Informatizată a Persoanei, cozile rămân interminabile. Conducerea SEIP nu poate să țină situația sub control, numărul solicitărilor fiind destul de mare, iar spațiul pentru deschiderea de noi astfel de ghișee neexistând în actuala locație.... Pentru a veni în sprijinul arădenilor care doresc să voteze, SEIP are program de eliberare a cărților de identitate, inclusiv duminică, 28 noiembrie a.c., până la închiderea secțiilor de votare, la orele 21.00.

● Temperaturile scăzute înregistrate în ultima perioadă determină creșterea numărului cazurilor de afecțiuni ale căilor respiratorii. Chiar dacă gripa nu a afectat încă județul nostru, nu trebuie să neglijăm numărul semnificativ al virozelor respiatorii, al pneumoniilor și al bronhopneumoniilor. Așadar, să nu uităm recomandările medicilor privind: evitarea aglomerațiilor, o alimentație bogată în vitamine și o îmbrăcăminte adecvată sezonului rece.

● Hingherii s-au apucat ieri de treabă, „adunând” mai mulți câini ce își duc veacul pe străzi. Nu puțini au fost arădenii care s-au arătat nemulțumiți de atitudinea angajaților Gospodăririi Comunale dar care refuzau în același timp să ia animalele în propriile gospodării. Pe de altă parte, mult mai mulți sunt cetățenii care cer autorităților locale să îi scape de aceste animale înfometate și înghețate de frig ce le periclitează siguranța... Nemulțumiri și nemulțumiți!

● Societatea P.R.A. S.R.L. din Arad a fost amendată de către Inspectoratul Teritorial de Muncă Arad. Agentul economic nu a completat registrul general de evidență al salariaților în conformitate cu legislația în vigoare. Firma nici măcar nu avea o persoană numită, prin act administrativ, responsabilă cu efectuarea înscrierilor în acest registru. Prin urmare, sancțiunea pe care a primit-o a fost de 30 de milioane de lei.

Direcția Regională Vamală Arad

Scoate la concurs următoarele posturi:

● **un post de casier I** (studii medii) la Biroul Vamal Aeroport Arad
● **un post de casier I** (studii medii) la Biroul Vamal Zona Liberă Curtici
● **un post de casier II** (studii medii sau studii generale) la Biroul Vamal Turnu

Candidații trebuie să aibă vechime pe funcții economice, informatice sau administrative, după cum urmează:
● pentru „casier I” - 2 ani
● pentaru „casier II” - 6 luni

Concursul va avea loc în data de 29.12.2004, la sediul Autorității Naționale a Vămilor din București, str. Matei Millo nr. 13.

Înscrierea la concurs se face până la data de 22.12.2004, la sediul Direcției Regionale Vamale Arad.

Informații suplimentare privind condițiile de înscriere și participare la concurs se pot obține la sediul Direcției Regionale Vamale din Arad, str. Frații Neumann nr. 10.

(0789170)

Primim spre publicare

În ultimele zile ale campaniei electorale, competitorii politici care au achiziționat publicitate în ziarul „Adevărul" au înaintat redacției mai multe solicitări pentru dreptul la replică, precizări ori proteste, rugându-ne să dăm curs publicării acestora în numărul de astăzi al ziarului nostru.

Conform Legii 375/2004, în baza art. 68, interdicțiile privind publicitatea electorală cu o zi înainte de alegeri nu vizează și acest gen de solicitări, precum cele care urmează:

Către,

S.C. „ADEVĂRUL" S.R.L. ARAD

Subsemnatul, Prof. univ. dr. AUREL ARDELEAN, în calitate de membru asociat al S.C. „ADEVĂRUL" S.R.L. ARAD, PROTESTEZ împotriva publicării, în mod repetat, a unor articole tendențioase și calomnioase la adresa mea, emise de către un așa zis „Grup ARgus 2004", care nu are nici un statut juridic, funcționând deci, ilegal, aspect confirmat de JUDECĂTORIA ARAD, prin Adresa nr. 325/Ad/04.11.2004. Articolele emise de către **„grupul"** amintit, sunt difuzate în scopul de a-mi știrbi imaginea, și de a afecta prestigiul instituției pe care o conduc, UNIVERSITATEA DE VEST „VASILE GOLDIȘ" DIN ARAD.

Prof. univ. dr. **AUREL ARDELEAN**
Rectorul Universității de Vest „Vasile Goldiș" din Arad

Referitor la articolul apărut în pagina a 5-a a ziarului „Adevărul Cotidian independent Arad", nr. 4379, din 26 noiembrie 2004, în care au fost publicate o serie de neadevăruri care aduc grave prejudicii atât Alianței „Dreptate și Adevăr" D.A. PNL - PD Arad, cât și candidaților acestei formațiuni, pentru o corectă informare a cetățenilor facem următoarele precizări:

1. Candidatul Alianței „Dreptate și Adevăr" D.A. PNL - PD Arad pentru Senat, Nicolae Ioțcu nu a avut și nu are nici o gheretă în proprietate sau administrare, cu atât mai puțin una pe platoul din fața Gării.

Cât privește „singura gheretă nedemolată", deși Alianța „Dreptate și Adevăr" D.A. PNL - PD Arad nu este, repetăm, implicată în vreun fel în acțiunea de dezafectare, pentru corecta informare a cetățenilor Aradului menționăm că aceasta aparține unei societăți care are un contract de închiriere valabil (contractul nr. 333 din 16.11 1999) încheiat cu CFR SA, Autorizație de construire nr 1387 din 23.11.1999 și un Certificat de urbanism, nr.2130/1999.

2. Candidata Alianței „Dreptate și Adevăr" D.A. PNL - PD Arad pentru Camera Deputaților, Mihaela Vasil nu a fost angajată la Consiliul județean Arad „prin Gheorghe Falcă", așa cum mincinos se arată în articol. De altfel, ar fi fost foarte greu să se întâmple acest lucru în ianuarie 2000, când Gheorghe Falcă nu avea nici o legătură cu CJA, fiind detașat la București, într-o funcție politică importantă. Facem cuvenita rectificare, arătând totodată că doamna Mihaela Vasil a fost angajată la C.J.Arad în urma unui concurs al cărui rezultat nu a fost contestat niciodată.

4. Candidatul Alianței „Dreptate și Adevăr" D.A. PNL - PD Arad, pentru Camera Deputaților, Titu Gheorghiof este un om politic consacrat, care a demonstrat veleitățile sale în domeniu. Acuzația asupra sa denotă subiectivism și nepricepere juridică, în principal pentru că deputatul Titu Gheorghiof este victimă, nu acuzat! Titu Gheogrghiof a fost acuzat (și condamnat) pentru crimă de uneltire, de un tribunal „imparțial", căruia i-a fost slujitor unul dintre actualii contracandidați!!!

În ceea ce privește celelalte acuze adresate lui Titu Gheorghiof, fac obiectul unui alt proces, nu electoral, ci penal. Orice legătură cu fosta Securitate sau cu SRI trebuie probată și, în caz contrar (așa cum este, de fapt), va trebui retractată!!!

Co-președinte	Co-președinte
Av. Titu Gheorghiof	**Arh. Gheorghe Seculici**

În atenția conducerii ziarului „Adevărul" Arad

Prin prezenta vă solicităm publicarea prezentului drept la replică, având în vedere atacurile calomnioase la care candidații Uniunii Naționale PSD+PUR Arad, la Camera Deputaților și Senat, au fost supuși în ultima săptămână:

Apreciem că materialele publicitare în spațiul contractat de Alianța DA PNL-PD depășesc cu mult sfera pamfletului și prin tonul răutăcios și exagerat cu care caracterizează candidații noștri și activitatea acestora sunt un atentat împotriva bunului simț de natură să ne aducă grave prejudicii morale.

În realitate, domnul **Vasile Dan Ungureanu**, candidat pentru Senat, este un magistrat apreciat, cu experiență juridică îndelungată. De numele său se leagă, printre altele, retrocedarea domeniului regal de la Săvârșin Casei Regale. Jignirile care i s-au adus în această campanie electorală îi aduc deservicii în domeniul profesional și pot impieta asupra parcursului său politic, într-un moment în care județul Arad, mai mult decât oricând, are nevoie de specialiști ca Vasile Dan Ungureanu, care să îl reprezinte activ, cu demnitate și cinste, în Senatul României.

Domnul **Gheorghe Chiper**, candidat pe prima poziție a listei pentru Camera Deputaților, a fost calomniat într-o manieră suburbană, cu care de altfel „specialiștii" în imagine a Alianței DA PNL-PD ne-au obișnuit. S-au formulat atacuri josnice îndreptate împotriva sa, a originii și pregătirii sale.

Faptul că anunțurile publicitare ale Alianței DA PNL-PD au atacat și candidatele noastre la Camera Deputaților, **Cornelia Ardelean** și **Alexandra Braica**, împotriva cărora s-au proferat jigniri și aluzii murdare, demonstrează că acei lideri ai Alianței care permit astfel de manifestări în presă sunt incompatibili cu ocuparea unor funcții de răspundere pe care le ocupă ori le visează.

Uniunea Națională PSD+PUR.își exprimă regretul față de degenerarea campaniei electorale într-o bălăcăreală generală, a cărei victimă consideră că este.

Cu stimă,
Dimitrie Muscă
Președintele organizației județene PSD Arad

Din partea Biroului Electoral Județean nr. 2 Arad

Hotărârea Nr.8

Ședința din 25.11.2004

S-a luat în examinare plângerea formulată de către organizația județeană PSD Arad cu privire la încălcarea deontologiei electorale de către Alianța D.A. PNL-PD.

Biroul este legal contituit fiind prezenți în urma convocării 11 membri.

BIROUL

Constată că prin plângerea înregistrată sub nr. 99 în data de 24 noiembrie 2004, petenta organizația județeană PSD Arad a arătat că în ziarul Adevărul de Arad nr. 4373 din data de 19 noiembrie 2004 a apărut un material prin care candidatul Uniunii Naționale PSD+PUR la Președinția României, domnul Adrian Năstase este prezentat într-un mod care contravine deontologiei electorale, fiind încălcate dispozițiile art. 55 al. 3 din Legea 373/2004 de către Alianța D.A. PNL-PD.

Analizând plângerea, biroul va aprecia că aceasta este fondată, deoarece în pagina electorală a Alianței D.A. PNL-PD din ziarul sus menționat, este publicat un material cu enunțul „Biserica ortodoxă nu dorește un președinte homosexual pentru România!", având alăturat o fotografie în care apare candidatul Uniunii Naționale PSD+PUR la funcția de Președinte al României, domnul Adrian Năstase alături de un alt bărbat.

Prin inducerea ideii că acest candidat ar fi homosexual, au fost încălcate dispozițiile art. 72 al. 1 parte finală care face trimitere la art. 63 din Legea 373/2004, întrucât reprezintă afirmații care pot aduce atingere demnității umane și pot reprezenta discriminări pe care Legea le interzice potrivit art. 63 al. 2 din Legea 373/2004.

Pentru motivele arătate în baza art. 72 raportat la art. 63 lit. b, c, d și art. 55 al. 3 din Legea 373/2004,

HOTĂRĂȘTE

Admite plângerea formulată de către Uniunea Națională PSD+PUR.

Constată încălcată deontologia electorală de către Alianța D.A. PNL-PD prin materialul publicat în pagina electorală nr. 11 din ziarul Adevărul de Arad de vineri 19.11.2004, privind pe candidatul Uniunii Naționale PSD+PUR la Președinția României.

Cu drept de contestație la Biroul Electoral Central.

Datată azi, 25.11.2004.

Președinte	Locțiitor
Jud.Teodor Dascăl	**Jud.Ioan Foltean**

Membri

Jud.Cristian Șodinca

Vasii Vasile - PRM - vot împotrivă

Mladin Aurel - PNȚCD - vot împotrivă

Mihuț Alexandru DA PNL-PD - vot împotrivă

Toth Csaba - UDMR

Pârv Alexandru - PSD+PUR

Dragoș Alina - URR - vot împotrivă

Brad Mihai - PER

Cotuna Ovidiu Dan - PNDC - vot împotrivă

În pragul Sărbătorii Naționale,

Ziua Liceului „Vasile Goldiș"

Se împlinesc 11 ani de când Liceul Teoretic „Vasile Goldiș" poartă acest nume. De anul trecut, școala are o zi a ei, zi de sărbătoare, în care sunt cinstiți atât înaintașii, cât și cei care trudesc astăzi pentru școală. În ultima zi de vineri a lunii noiembrie, în pragul Zilei Naționale a României așadar, Liceul „Vasile Goldiș" își sărbătorește ziua.

Ieri, la orele dimineții, în fața școlii se afla o mare de elevi, profesori și părinți, aproape de bustul patronului spiritual al școlii lor. În fața invitaților - prof. **Zoea Rotaru**, inspector școlar general la ISJ Arad, profesori de la **liceul românesc „Nicolae Bălcescu" din Gyula**, directori de la alte școli arădene - și a conducerii liceului - directoarea **Doina Cheta** și directoarea adjunctă **Mirela Aldescu** - elevii au susținut un program artistic dedicat în mare parte Zilei Naționale a României. S-a remarcat corul școlii, condus de prof. **A. Brâncovan**. Programul artistic, bogat și variat, a continuat în fiecare clasă, elevii demonstrând că au cele mai diverse talente și aptitudini.

Unul din punctele cheie ale Zilei Școlii la Liceul „Vasile Goldiș" a fost **inaugurarea noii săli de conferințe și festivități**. Amenajat la standarde europene, noul spațiu este rodul parteneriatului transfrontalier între **Liceul „Vasile Goldiș". și Liceul „Nicolae Bălcescu" din Gyula, un proiect PHARE** derulat cu succes de cele două școli. Inaugurarea noii săli a fost însoțită de o slujbă de sfințire. Invitații au avut numai cuvinte de laudă pentru realizările din școală: inspector școlar general Zoea Rotaru, prof. univ. dr. Alexandru Roz de la Universitatea de Vest „Vasile Goldiș". Și aici, elevii au oferit invitaților un dinamic program artistic: cântece, poezii, dansuri populare. A urmat prima activitate desfășurată în proaspăta sală de conferințe: concursul interactiv „Aradul și Corifeii Marii Uniri", coordonat de prof. **Diana Iosif.** Concursul a constat într-o scurtă prezentare pe videoproiector a personalităților și locurilor istorice arădene și în întrecerea propriu-zisă, la care au participat patru echipaje a câte patru elevi ai liceului. Câștigătorii concursului au fost desemnați Victor Pop (IX C), Ioana Nicola (X D), Raluca Marc (XI A) și Alin Nincu (XII B), recompensați cu diplome și premii.

La Liceul Teoretic „Vasile Goldiș" a fost o zi de sărbătoare, în care elevii au avut posibilitatea să arate ce știu, prin activități extracurriculare diverse, într-un liceu din ce în ce mai dinamic și deschis spre Europa.

C. L.
Foto: M. Szegö

Salariații din Sănătate vor avea bani de sărbători

Angajații din sistemul sanitar își vor primi fără probleme drepturile salariale prevăzute de lege pe ultimele două luni ale acestui an.

La inițiativa Ministerului Sănătății, în cadrul ședinței de Guvern de miercuri a fost aprobată o hotărâre privind suplimentarea cu 600 miliarde lei a bugetului Fondului Național Unic de Asigurări Sociale de Sănătate. Actul normativ prevede ca suma să fie folosită pentru asigurarea cheltuielilor de personal aferente unităților sanitare cu paturi. Cei 600 miliarde de lei sunt asigurați din Fondul de rezervă bugetară la dispoziția Guvernului.

Ordonatorii de credite vor răspunde de acordarea drepturilor de personal din spitale, în conformitate cu prevederile legale. În urmă cu câteva zile, reprezentanții sindicatelor din Sănătate își exprimau îngrijorarea privind lipsa fondurilor pentru plata salariilor în ultimele două luni ale anului. Atunci, ministrul Sănătății, dr. Ovidiu Brînzan, a garantat că autoritățile vor găsi soluțiile necesare pentru rezolvarea acestei situații.

„Direcția Sanitară Veterinară și pentru Siguranța Alimentelor Arad solicită oferte pentru executarea lucrării de amenajare spațiu cu destinație de laborator de analize.

Documentația tehnică se poate consulta la sediul instituției din Arad, calea Bodrogului nr. 22,.Data limită de depunere a ofertelor este de 03.12.2004."

Director executiv,
Dr. Sorin Iercan

(com./11.2004)

„Drogul” care distruge

◆ Tot mai mulți tineri consumă alcool

Alcoolul poate părea o plăcere, dar consumat în exces el devine un blestem. Organismul nostru poate lupta cu mahmureala ocazională și se poate reface cu ușurință de pe urma ei, însă consumul de alcool pe o perioadă îndelungată ne poate transforma viața într-un coșmar. Au existat foarte multe cazuri în care consumul de alcool a dus la dependență și probleme de sănătate pe termen lung. De aici rezultă delincvența, destrămarea familiilor, problemele de ordin psihiatric și chiar sinuciderea...

32 la sută din elevii claselor a VIII - a consumă alcool frecvent

Deși numărul bărbaților consumatori de alcool este de patru ori mai mare decât al femeilor, consumul de alcool, în general, cât și cel în exces este în creștere în cazul femeilor și al adolescenților, chiar și al copiilor. Un studiu făcut de Centrul de Promovare a Sănătății din Arad la școlile arădene arată că 32,9 la sută dintre elevii claselor a VIII- a au trăit deja „înălțarea” și „căderea” prin exces de alcool. La cei de clasa a XII-a, statisticile arată că 46 la sută dintre băieți sunt consumatori de alcool și 54 la sută dintre fete au deprins acest obicei ! Părinții interzic copiilor consumul de alcool fără a le da explicații, spunând doar că acest lucru este permis doar oamenilor maturi. Efectul acestui lucru este sporirea curiozității pentru tineri. Modelul consumului de alcool, spre deosebire de cel de droguri, se învață din familie și poate fi, în anumite condiții, cel care afectează stereotipul plăcerii la adolescenți. Problema consumului de alcool este de natură emoțională, deoarece alcoolicii folosesc băutura pentru a evita durerea din momentele grele din viața lor. Dependența de alcool tinde să fie o trăsătură de familie din mai multe motive: dependența fiziologică pe care o are alcoolul asupra organismului; ereditatea (în aproape 50 la sută dintre cazuri există acest risc). Și mediul joacă de asemenea un rol extrem de important, deoarece adesea nu se poate vorbi despre dezvoltarea emoțională normală a unui copil care se află în preajma unei persoane alcoolice. Tot din sondajul efectuat în școlile arădene printre elevii claselor a VIII -a de către Centrul de Promovare a Sănătății a rezultat că alcoolul este consumat frecvent de către 9,4 la sută dintre mame și permanent de către 2,4 la sută dintre acestea. 2,3 la sută din capiii familiilor consumă alcool frecvent, iar 0,2 la sută permanent. Din sondajele făcute printre elevii claselor a XII-a, a rezultat că opt la sută dintre mame consumă alcool frecvent, iar 2,9 la sută permanent. 1,7 la sută dintre tați consumă băuturi alcoolice frecvent, iar 0,2 la sută permanent. Mai grav este că și odraslele acestora s-au obișnuit să consume alcool. Statistica făcută arată că 22 la sută dintre elevii claselor a VIII - a consumă alcool frecvent, iar unu la sută permanent. Dintre cei din clasele a XII-a 3,7 la sută consumă frecvent, iar pemanent 0,8 la sută.

În aproape 90 la sută din cazuri, elevii consumă alcool în grup, influențați de anturaj, la petreceri, discoteci, baruri, restaurante. Mai puțini sunt cei care consumă acasă. 87 la sută din elevi sunt foarte bine informați despre alcool și urmările lui și consideră că acesta este dăunător sănătății. Cu toate acestea, îl consumă. **„Pentru a evita consumul alcoolului, tinerii ar trebui să învețe să-și ocupe cât mai mult timpul. Să citească, să navigheze pe internet, să facă sport... Și ar trebui supravegheați și îndrumați mult mai mult de către părinți”**, declară **George Rădulescu** - sociolog la Centrul de Promovare a Sănătății Arad.

Peste 80 la sută din scandaluri - din cauza consumului de alcool

Din informațiile primite de la Gruparea Mobilă de Jandarmi Arad, din cadrul U.M. Timișoara, peste 80 la sută din scandalurile și agresiunile la care au intervenit organele de ordine au fost rezultate în urma consumului excesiv de alcool. **„Majoritatea persoanelor aflate în stare de ebrietate provoacă neînțelegeri și apoi se ajunge la agresiuni. Cei care provoacă asemenea probleme sunt tineri. De obicei au vârste cuprinse între 20 și 35 de ani”**, declară - **mr. Nicolae Slev** - comandantul Grupării Mobile de Jandarmi Arad.

Mr. Nicolae Slev ne mai informează că, în primele luni ale anului, au fost aplicate peste 150 de sancțiuni contravenționale, în valoare de aproximativ 200 de milioane de lei, pe fondul consumului de alcool.

Consumatorii de alcool renunță la 15 ani din viață !

Este bine de știut că alcoolul afectează și distruge majoritatea organelor interne. Organismul percepe alcoolul ca pe o otravă. Consumul exagerat de alcool distruge inima și sistemul circulator, ficatul, stomacul, rinichii, creierul, duodenul, pancreasul, sistemul reproductiv și sistemul nervos central. Fiecare celulă din organism este distrusă din punct de vedere metabolic, iar sistemul imunitar este slăbit. Dacă un individ continuă să consume băuturi alcoolice în exces, viața lui poate fi scurtată cu până la 15 ani !

Nadia Bodran
Foto: Ștefan Matyaș

Consumat în exces alcoolul creează dependență

Oameni bizari

Accente

Oamenii sunt creaturi ciudate. Vreau să spun că se manifestă adesea bizar. Atât de bizar încât cauți o fărâmă de logică în faptele lor, în deciziile, în demersurile lor, dar cauți degeaba. Nu găsești.

O mostră de bizarerie ne oferă campaniile electorale, inclusiv cea pe care am încheiat-o aseară. Uitați-vă din nou peste listele promovate de partide, dar mai cu seamă peste cele ale partidulețelor ai căror membri nu ocupă habitatul unui trabant. Partidul are doi-trei membri și toți candidează la Parlament! Mă și întreb cu cât au cotizat ca să ocupe un loc pe listă! Altfel, privindu-i în poze, ai zice că sunt oameni serioși. Unii, pe care i-am cunoscut, chiar sunt. Sau, oricum, așa îi știam. Unde e bizarul, veți întreba. Păi, tocmai aici este chestiunea bizară: să candidezi și să te hrănești cu iluzia că poți ajunge în Parlamentul României. Să și te cauți prin buzunare, fiindcă mă îndoiesc că un candidat șugubăț va da peste un sponsor (decât în cazul în care și acesta ar fi fost un șugubăț). Că oamenii visează, doresc să devină parlamentari este o chestiune firească. Nefirescul, ciudățenia intervin în clipa în care aspirantul s-a desprins de real, de pământ, în momentul în care a pierdut simțul realității, atunci când parcă e orb și nu vede ceea ce toată lumea vede - că n-are nici o șansă, că nu va fi trecut nici măcar la „și alții”, că n-are în spate nici măcar un partid care să-i explice angajarea bizară în „cursă”. Unii, n-au nici măcar voturile celor din familie, semn că mai sunt și oameni prin preajma lor, care n-au deraiat.

Întotdeauna, în preajma campaniilor, am încercat să-i înțeleg pe acești oameni stupizi. Cei mai mulți nu sunt nebuni, n-au acte în regulă, în acest sens. Atunci? Cum pot ajunge niște oameni să piardă simțul realității, să nu sesizeze dimensiunea zădărniciei demersului lor așa-zis electoral? Ce-i mână pe asemenea oameni în „luptă”? N-au ce face altceva? Sunt robi ai unor complexe, ai unor refulări, sunt niște frustrați? Nu știu, deși, repet, la fiecare campanie electorală aceste întrebări îmi dau târcoale. Bănuiesc însă că trebuie să se fi produs pe undeva un dezechilibru, nu neapărat mental, ca oameni fără șansă să se arunce nemotivat în spectacolul electoral.

Probabil, mulți nu vor înțelege nimic din eșecul lor, previzibil, de altfel. Chiar mi-i imaginez, peste ani, povestind obsesiv, reluând același text, precum un patefon defect, cum a fost el (sau ea) candidat la Parlamentul României și cât de proști erau alegătorii, pe vremea „aia”, de nu l-au votat. Or fi texte reluate obsesiv, în casă ori la birtul din colț (chiar, oare de ce birturile sunt așezate, mai toate, pe colț de stradă?), dar nu le va băga nimeni în seamă, cel mult vor stârni ilaritate. Și va muri candidatul nostru (că fiecare moare cândva) și va duce cu el, pe lumea ailaltă, amarul unei sorți și al unei candidaturi neînțelese. Sau înțelese altfel decât înțelegea el toate astea. Bizar, nu?

Accente

Tristan Mihuța

Recital ION CARAMITRU

Miercuri, 1 Decembrie 2004, de la ora 19, în sala mare a Teatrului „Ioan Slavici” Arad, ION CARAMITRU va susține un recital de poezie și proză contemporană - „În lumea asta plină de urmări”.

Groapă capcană

Pe strada Miron Costin, înspre Gară, tronează o groapă, acoperită cu apă, care este o adevărată capcană pentru automobilele ce străbat această stradă. În această capcană a fost prins și Abel Iștoc în seara zilei de joi, când cele două roți din partea dreaptă a mașinii sale au intrat în groapa cu pricina. Pagubele se ridică la o sumă destul de mare având în vedere că gențile au fost distruse, iar automobilul trebuie dus în service pentru verificarea direcției.

Resemnat, Abel Iștoc ne-a spus că are rugămintea ca cei de la drumuri să remedieze situația pentru a nu li se întâmpla și altor șoferi ceea ce a pățit dumnealui.

D. Albu

Fondurile SAPARD - înșelătorie de proporții

În ultima perioadă, polițiștii din cadrul Serviciului de Investigare a Fraudelor se confruntă cu un număr apreciabil de falși patroni de firme, care au înșelat, prin diverse moduri de operare, zeci de arădeni.

Cristian B., de 40 de ani, cu domiciliul în Iași, s-a stabilit în municipiul nostru fără forme legale, la începutul anului în curs, unde a început să facă „afaceri” cel puțin dubioase. A abordat, cu persuasiune, mai multe persoane fizice despre care a aflat că dețin terenuri agricole, convingându-le că este **consultant SAPARD** și poate, astfel, să întocmească proiecte de finanțare pentru obținerea de fonduri europene. Spre a fi convingător până la capăt, ieșeanul s-a prezentat întotdeauna ca fiind directorul executiv al firmei Pink Software, din Iași (firmă care există în realitate) și a încheiat, cu fiecare „victimă” în parte, contracte de colaborare pentru care încasa, în funcție de mărimea sumei ce urma a fi „obținută” prin proiectele SAPARD, între 1000 și 3000 de euro. Șarlatania a mers până într-acolo, încât bărbatul a închiriat, în centrul Aradului, un birou de mici dimensiuni, dotat cu toată logistica necesară, unde își invita clienții la discuții. Mai mult, îi convingea să încheie afaceri cu el după ce le arăta proiecte (chipurile!) întocmite anterior de el, care s-au dovedit însă a fi scoase de pe internet.

După ce trecea termenul stabilit pentru obținerea de fonduri SAPARD și văzând că nu primesc nici un ban, amatorii s-au dus la biroul din centru să-l caute pe consultantul Cristian B. Firește, nu l-au mai găsit, astfel că s-au plâns la Poliție.

În colaborare cu polițiștii arădeni, specialiștii din cadrul I.P.J. Iași au reușit să-l identifice și să-l rețină pe infractorul Cristian B.; după primele cercetări, s-a stabilit că individul era căutat de Poliție de o bună bucată de vreme, pentru executarea unei pedepse anterioare pentru înșelăciune și delapidare.

La ora actuală, Cristian B. este încarcerat în Penitenciarul din Iași. Până în prezent, la Poliția Arad au fost depuse doar două plângeri la adresa șarlatanului, însă polițiștii sunt convinși că acesta a înșelat pe mai multă lume. **Camelia Tuduce**, purtătorul de cuvânt al I.P.J. Arad, a detaliat: **„Cristian B. a locuit în orașul nostru mai bine de opt luni, fapt pentru care avem convingerea că a făcut mult mai multe victime. Din acest motiv, facem un apel către toți aceia care au fost înșelați de ieșean să ne caute, pentru a depune plângeri împotriva acestuia. Rugăm persoanele înșelate să caute Serviciul de Investigare a Fraudelor din cadrul I.P.J. Arad (camera 410) sau să sune la numărul 207100, interior 2263!”**

Eugenia Pantea

Acuzat de abuz în serviciu,

Polițistul Opriș se consideră victima unei răzbunări

☛ (Urmare din pagina 1)

- Înainte de orice, spuneți-ne cine este, de fapt, acest deținut Ioan Cotun, care v-a acuzat că i-ați sustras 800 de euro?

- Este un spărgător de locuințe (specializat în procedeul ruperii butucului), care a ajuns după gratii datorită mie. A fost arestat în 14 noiembrie 2002. Are antecedente penale, fiind, așadar, un infractor cu „patalama". În plus, este și un reclamagiu consacrat. L-a reclamat, dintr-un motiv oarecare - în același mod în care a făcut-o și de data aceasta, cu mine - și pe polițistul care l-a arestat anterior, pentru o altă infracțiune.

- Cum se face, totuși, că Ioan Cotun și-a dat seama, după atâta timp, că i-ați sustras 800 de euro?

- Este o aberație. Când l-am reținut, s-a întocmit, conform legii, acea dovadă de ridicare a bunurilor din posesia persoanei arestate. Culmea, Ioan Cotun a semnat acea dovadă, pentru ca acum să vină cu absurditatea că i-aș fi sustras 800 de euro!

- Suma aceasta se regăsea pe dovada de ridicare a bunurilor?

- Firește că nu se regăsea. Ea nici nu exista. Dacă suma ar fi existat, ar fi fost consemnată în acel document. Iar Cotun, dacă într-adevăr ar fi deținut această sumă, cu siguranță că nu ar fi semnat dovada de ridicare a bunurilor, observând că ea nu a fost menționată acolo.

- Totuși, cum se face că Ioan Cotun s-a trezit acuzându-vă, după atâta timp?

- Lucrurile sunt simple. În momentul în care Cotun a ajuns în arestul I.P.J., a avut o situație privilegiată. Era șef de cameră și avea un câștig de 15 zile pe lună (respectiv, dacă efectua 30 de zile de arest, se considerau efectuate 45 de zile la locul de deținere); ei bine, în momentul în care Cotun a fost mutat disciplinar în Penitenciarul Arad, pentru comiterea unor abateri în arestul I.P.J. Arad, el a considerat că **eu sunt și în spatele acestei mutări care îl dezavantaja**. Chit că eu eram în concediu de odihnă atunci și nici nu aș fi avut, din poziția mea, pârghiile necesare pentru a dispune o asemenea mutare. În fine, spre a se răzbuna pe mine pentru privilegiile pierdute (în concepția lui, din pricina mea), a găsit cu cale să mă reclame la modul acesta.

- Nu în ultimul rând, este interesant de aflat și de ce ați refuzat cooperarea cu procurorii timișoreni?!

- Am fost citat, legal, de Parchetul de pe lângă Curtea de Apel Timișoara. M-am prezentat, cum era și firesc, în biroul procurorului **Dumitru Mada,** desemnat să se ocupe de cazul meu. Fără nici o introducere, acesta mi s-a adresat: **„Te voi pune sub acuzare, că ai falsificat semnătura lui Cotun de pe dovada de ridicare a bunurilor."** În momentul acela am decis că orice dialog cu acest procuror ar fi de prisos. Potrivit Codului de Procedură Penală, oricărei persoane suspicionate de comiterea unei infracțiuni i se aduce la cunoștință, înainte de toate, **învinuirea,** respectiv informația conform căreia orice declarație va da, va putea fi folosită împotriva sa. Ca atare, găsind comportamentul procurorului cel puțin tendențios, am decis să refuz orice comunicare. Am solicitat, mai apoi, să fiu citat pe viitor **la domiciliu și nu la sediul I.P.J. Arad** (pentru a putea fi obligat de șefii mei să mă prezint la audieri), spre a beneficia de drepturile legale pe care le are orice cetățean al României într-o atare situație și mă refer inclusiv la dreptul la o **apărare corectă.**

***

Subinspectorul **Mihăiță Zarzără,** din cadrul aceluiași departament Judiciar al I.P.J. Arad, coleg de serviciu cu Opriș de mai bine de un an și jumătate, ne-a declarat, la rândul său: **„Un asemenea lucru i se poate întâmpla oricând unui polițist adevărat, care lucrează, care are rezultate și care nu este doar un simplu funcționar public ce semnează, o dată pe lună, statul de plată, pentru a-și ridica leafa. Atât eu cât și alți colegi, ne vom prezenta cu plăcere în fața instanței, spre a ne susține colegul, având în vedere că am fost de față în momentul în care reclamantului i-au fost restituite absolut toate bunurile pe care le deținea și a semnat pentru ridicarea lor."**

***

În ceea ce ne privește, vă vom ține la curent cu evoluția lucrurilor, cu atât mai mult cu cât este vorba de un polițist arădean ce a trimis după gratii, numai în utlimii șapte ani, peste 500 de infractori și care a fost, de altfel, evidențiat de superiorii săi pentru această performanță.

„O casă verde cade din cer"

Acesta este și titlul volumului din care a binevoit să ne citească matadorul liricii arădene șaizeciste, Constantin Dumitrache. Dânsul a fost dublat cu brio de un alt toreador ajuns la maturitate, Bujor Buda, ce s-a întrecut pe sine într-un delicios fragment de proză din volumul II al „Dosarului cu pete". Ca de obicei, arena unde s-a desfășurat „corida" a fost și de astă-dată Sala de concerte camerale a Casei Municipale de Cultură.

Spectacolul fiind interactiv, cea dintâi s-a implicat în joc Elisabeta Chișa, mărturisind („punct ochit, punct lovit") că poezia cuminte a lui C. Dumitrache, cu imaginile lui delicate, a reușit să ajungă până în centrul ei astral. Cât despre Bujor Buda, „acest Jean Gabin al Aradului", ei bine, el te copleșește literalmente cu experiența lui de viață, cu umorul și bonomia lui. Sabin Bodea, mai exigent ca niciodată, a constatat că poetul C.D. e un dezordonat, toată poezia lui semănând cu o magazie unde găsești de toate. Același Bodea definitiv despre B.B.:„Un șugubăț care stigmatizează epoca de aur".

Lia Alb, mai lapidară ca oricând, a observat că B.B. „are un stil elegant, acuratețe și dar de povestitor", iar poetul C.D. „înainte de a-și publica versurile, ar putea să le mai primenească puțin". Lui C. Butunoi poezia i s-a părut evocând o lume burlescă, descriptivă, de carnaval iar proza „divulgând" un bun povestitor. Horia Ungureanu, doct și profesoral despre poetul C.D.: „Are două păcate: nu știe să-și selecteze textele și nici să le citească. Unele poezii rezistă printr-un singur vers iar restul cade în derizoriu". Despre B.B.: „Își povestește viața fără a plictisi pe alții".

Profitând de absența lui Vasile Dan, plecat la București, unde a fost nominalizat la „Premiul național de poezie", concluziile le-a tras Lucia Cuciureanu: „Poezia lui C.D. e încărcată de simboluri și îngrămădită de stări, , de regnuri. Versuri citabile: „umblă satele pe sus", „pușcă toamna cu frunze", „sânii femeii, iarbă adormită". „Proza lui B.B. e o radiografie a moravurilor românilor și nu numai a lor, ci a sud-europenilor, în general și seamănă cu Ilf și Petrov".

Vasile Sărândan

„Cuvântul meu preferat este disciplina"

● Declară inspectorul șef al IJPF Arad

Comisarul șef Iulian Duță, este de aproape două luni șeful Inspectoratului Județean al Poliției de Frontieră Arad, iar cuvântul lui preferat este „disciplina". Lucrează de peste 25 de ani în cadrul poliției de frontieră, prin urmare, are o vastă experiență în domeniu, îndeplinind inclusiv funcția de prim adjunct, în cursul acestui an. Așadar este cât se poate de în temă cu tot ceea ce privește activitatea din punctele de trecere a frontierei de pe raza județului. Cu toate acestea, n-a reușit, încă, să se lămurească, pe viu, cum stau treburile cu echipa unică de control, din poziția de inspector șef, iar când vine vorba despre corupție în rândul angajaților, în două luni de activitate, nu a auzit de așa ceva. În rest, domnia sa declară că nu este adeptul vorbelor, ci al faptelor, pe care urmează să le vedem.

– D-le inspector șef, perioada de sărbători presupune un trafic mai ridicat decât în mod obișnuit. Cum vă pregătiți în acest sens?

– Într-adevăr, în această perioadă punctele de trecere a frontierei de stat sunt asaltate de cetățeni români care au domiciliul în străinătate, sau care muncesc în țările din Comunitatea Europeană și vin acasă să-și petreacă sărbătorile alături de cei dragi. Pe lângă personalul pe care îl avem la ora actuală, vom face manevră de forțe în punctele de frontieră, raportat la traficul care va fi. Vom încerca să reducem timpii de așteptare cât mai mult posibil. Dacă va fi nevoie se vor suspenda liberele după serviciu, vom transfera personal din punctele cu trafic mai scăzut. De asemenea, se vor selecta cetățenii care vin din U.E și care vor fi introduși pe banda specială, unde se efetcuează un control simplificat, la standardele europene.

– Ce se mai aude despre transformarea Punctului Turnu în așa fel încât să preia traficul de mașini de până la 7,5 tone, deoarece, se pare că partea maghiară ar fi alocat fonduri pentru lucrările care le revin?

– Nu știu nimic, pentru că în ultima vreme am fost mai mult plecat și până la ora actuală nu am fost informat dacă este sau nu așa. Cunosc, însă, existența intenției, s-a discutat, urmând să se stabilească ulterior, dar până în prezent nu s-a luat nici o măsură. Probabil că partea maghiară să fi discutat acest aspect, mai ales că problema mare e la ei, nu la noi. La Turnu, în mare măsură sunt dotări pentru tranzitarea vehiculelor de 7,5 tone.

– Ce investiții ar mai trebui, totuși, făcute la Turnu?

– Nu prea mari. Ar trebui, eu știu, eventual o pasarelă pentru control exterior al acestor mijloace de transport, care sunt mai mari și este necesară observarea de sus dacă nu cumva prelatele automarfarelor sunt tăiate, rupte, existând riscul ascunderii de persoane sau substanțe prohibite.

– Cum se prezintă infrastructura din punct?

– Destul de bine, având în vedere că încă din concepție, PCTF Turnu a fost destinat și traficului de marfă. Partea maghiară stă mai prost tocmai la infrastructură, de aceea s-a amânat deschiderea lui pentru mașinile de tonaj mare. Pentru noi ar fi un real câștig, deoarece Turnu ar descongestiona traficul de la Nădlac și ar permite polițiștilor de frontieră un control mai minuțios, iar transportatorilor timpi mai mici de așteptare.

– Sunteți inspector șef de mai bine de o lună. Ce măsuri speciale ați dispus?

– Am pus accent pe disciplină, pe implicarea tuturor polițiștilor de frontieră în îndeplinirea sarcinilor și atribuțiunilor!

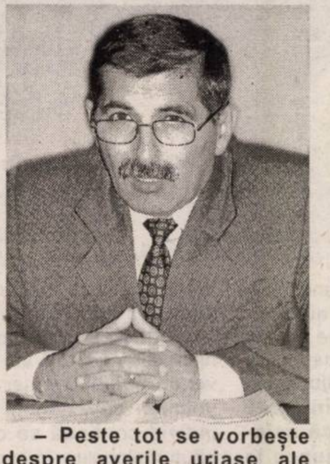

– Peste tot se vorbește despre averile uriașe ale polițiștilor de frontieră și vameșilor, care nu ar fi tocmai posibil de adunat din salariul modic pe care-l primesc, ci din alte practici mai puțin ortodoxe... Ați constatat asta la angajații dumneavoastră?

– Nu dețin astfel de informații. Cel puțin de când eu conduc Inspectoratul Județean al Poliției de Frontieră Arad, nu am avut nici un caz de luare de mită, de exemplu. Au fost cazuri în trecut, dar acum nu există suspiciuni față de vreun angajat al nostru. Evident, dacă-i descoperim, nu vom ezita să-i sancționăm.

– O altă controversă o reprezintă echipa unică de control, evidente fiind neînțelegerile dintre polițiștii de frontieră și lucrătorii vamali, care au mereu de împărțit... câte ceva...

– Din câte știu eu, echipa unică de control funcționează foarte bine, dar nu mă pot pronunța foarte exact penru că nu am avut timp să merg în teritoriu, după cu mi-aș fi dorit. Asupra acestui aspect urmează să mă documentez de acum încolo. Tot ce pot să vă spun este că neînțelegerile care apar sunt doar de ordin personal...

– Adică?

– Nu știu nici eu, probleme personale ce țin de fiecare individ.

– Ce transformări se vor produce în organizarea poliției de frontieră în cei doi ani rămași până la integrarea în Uniunea Europeană?

– Prin modul de organizare va trebui să devenim compatibili cu celelalte poliții de frontieră, din Uniunea Europeană. Pe lângă apariția unor noi structuri, vom participa la numeroase seminarii și schimburi de experiență atât în țară cât și în străinătate. Începând de anul viitor, vom fi și mai bine dotați, vom primi mașini și aparatură specială deoarece cea existentă nu este foarte performantă. Polițiștii de frontieră angajați cu contract vor trece, în timp, în rândul agenților, ceea ce necesită un grad mai mare de pregătire pentru a face față exigențelor.

– Din câte se știe, țara noastră este una de tranzit pentru traficul de droguri. Cum acționați pentru depistarea acestor substanțe?

– Conform analizei de risc, este adevărat că traficanții de droguri tranzitează România, mai ales prin vămile din vestul țării, deoarece odată ajunși în Ungaria nu mai au parte decât de controale superficiale. Avem aparatură specială pentru depistarea substanțelor prohibite și după cum vă spuneam vom fi dotați în viitor și cu tehnică mai avansată.

– D-le inspector șef, ce alte schimbări se vor mai petrece în perioada următoare, în cadrul inspectoratului?

– Sperăm ca în scurt timp, cel mult până în 15 decembrie, să se ocupe toate posturile de conducere, pentru care s-a organizat, recent, un concurs la Oradea. Voi avea și un adjunct, care mă va ajuta să mă degrevez de sarcini în plus.

Sorina Ambruș

Mineriada ucraineană

☛ (Urmare din pagina 1)

Privind peste gard, nepoții lui Ivan Turbincă nu pot să nu admire realizările vecinilor vestici, modernizarea rapidă a acestor țări membre ale NATO și să nu aprecieze perspectivele acestora într-un viitor prosper, în libertate și la adăpost de pericolele unor atacuri surpriză din vastitatea spațiului nesigur al Estului trans asiatic. De aici și forța morală care le dă puterea să rămână neclintiți în stradă pentru a-l susține pe liderul liberal al opoziției.

Cum și când vor înceta demonstrațiile din capitala Ucrainei este greu de spus. Susținătorii opoziției democratice acționează și sub imperiul emoțiilor create de zvonurile legate de otrăvirea lui Viktor Iușcenko. Bărbat arătos, cu alura unei vedete de cinema până în vara acestui an, Iușcenko, în vârstă de 50 de ani, are acum o față devastată de ulcerații inestetice, ceea ce a creat suspiciunea otrăvirii sale. Pentru a imflama și mai mult starea emoțională a mulțimilor din stradă, el a relatat presei că s-a simțit rău în zilele imediat următoare luării unui prânz în compania șefului securității din țara vecină. Metode odioase în ochii Occidentului, dar apreciate de kaghebiștii dictaturii sovietice! Iușcenko poate deveni un martir dar focul aspirațiilor ucrainenilor spre libertate și democrație, spre bunăstare și belșug, spre împlinire umană și fericire personală nu va putea fi stins niciodată. Nici măcar perspectiva apelării regimului neocomunist al președintelui tartor Leonid Kuckima la intervenția minerilor din Dombas nu mai poate opri marșul ucrainenilor spre libertate și democrație. La vremea lor, românii au dovedit că știu ce au de făcut: ucrainenii să fie mai puțin avizați să îi înțeleagă adevăratele interese pentru un viitor prosper? Pentru România, o Ucraină democratică ar fi un câștig, pe termen lung, în relațiile sale externe.

În seara zilei de ieri, străzile capitalei ucrainene erau înțesate în continuare de ucraineni. După cinci zile de ger, contestatarii puterii rezistă în continuare la temperaturi de minus zece grade Celsius, sperând că în final regimul autocrat kuchimist va renunța de bună voie la putere.

În fața contestatarilor se află trupele de intervenție gata de luptă, dar până în prezent nu au procedat la atacuri împotriva civililor. În mod organizat, cele două grupuri comunică prin traversarea unei zone tampon de siguranță a unor mici delegații de negociere. În zonă și-au făcut însă apariția și minerii, organizați în detașamente de câte o sută fiecare, tensionând și amplificând emoțiile. Minerii și muncitorii de la marele combinat siderurgic Krivoi Rog sosiți în sprijinul puterii ar putea destabiliza în orice moment situația fragilului echilibru realizat cu dificultate în piața kieveană.

Arma clanului Șimăndan împotriva autorităților

Sedii fictive, ascunse de ochii lumii

(Urmare din pagina 1)

Mai mult, cei care locuiesc în casele respective - unde locuiește cineva, pentru că în altele nu locuiește nimeni - nu au habar să-și fi dat acordul să se înființeze vreo firmă la ei în bătătură.

Californ ... de Bihor

Hodișelul este o localitate situată pe culmile unor dealuri aflate la granița județului Bihor cu județul Arad. Este situat la șapte kilometri de comuna bihoreană Olcea, de care aparține din punct de vedere administrativ, și de care este legată printr-un drum de piatră, greu accesibil. De fapt, acest drum este singurul practicabil pentru locuitorii acestui loc parcă uitat de Dumnezeu. Întreaga populație a localității, care numără vreo două sute de suflete, locuiește în cele câteva pâlcuri de case care sunt „împrăștiate“ pe dealurile din jur.

În acest peisaj, în urmă cu câțiva ani, și-a mutat sediul social al firmei Californ Construction SRL, familia Șimăndan. Aceasta, după ce firma a avut o vreme sediul într-un loc asemănător, situat peste deal de Hodișel, în localitatea arădeană Urvișu de Beliu. Acolo, la Urviș, localitate care aparține de comuna Hășmaș, sediul a fost la numărul 37, acasă la familia lui Anton Florin Dudaș.

Cu greu, și doar cu ajutorul unor localnici, am reușit să ajungem la sediul firmei Californ Construction SRL. Acolo nu am găsit nici țipenie de om, doar o casă aflată în paragină. Mizeria existentă și geamurile sparte ne duc cu gândul că proprietarul sau, după cum o să vedeți, proprietarii nu au dat cam de mult prin zonă.

Vizibil marcat de prezența unui autoturism, și cu număr de Arad pe deasupra, un localnic se apropie de noi și aflând că ne interesăm despre firma respectivă începe să ne povestească. Iată ce ne-a spus Gheorghe Guler, localnic din Hodișel, județul Bihor. **„Doamna care o pus tabla asta pă casă (este vorba despre o bucată de tablă albastră pe care scrie SC Californ Construction SRL, n.n.), stă la Arad. O luat casa asta laolaltă cu unu dă aci. Ea o pus firma, da nu-i nimic aicea. Nimică nu-i! Cel cu care o luat casa grijește dă casă. Mai lucră tălechiu aista și pământu dân jos de el, că are mult dă aici încolo. Aista care o avut casa, dă la care or cumpărat-o ei, Rad Dănuț, s-o mutat la Horia. Casa or luat-o cu douăzăci de milioane, amu cinci ani. Întăbulați îs ii pă ea.“**

Apoi, prin gardul spart ne-a arătat curtea și grădina, de fapt dezordinea și mizeria din locurile respective.

„Bombardați“ cu recomandate

Următorul popas pe care l-am făcut a fost acasă la Moise Borza, cel care are grijă de imobilul unde își are sediul Californ Construction SRL. Fiica acestuia a fost, înainte de a se căsători și de a pleca în Germania, angajată a familiei Șimăndan, la depozitul de materiale de construcții din Micălaca, zona III, al acestora. Și Moise Borza, asistat de către fiica sa, a fost de acord să stea de vorbă cu noi și ne-a spus cam aceleași lucruri ca și consăteanul său. Am mai aflat că acea casă a fost cumpărată de ei împreună cu o soră de-a Eugeniei Șimăndan, se pare că este vorba despre Ana Tocaian, și că nu le-a fost cerut acordul și nici nu au semnat un act pentru ca firma Californ Construction să-și mute sediul acolo: **„O vinit doamna patroană și o zâs să o lăs să pună tabla cu firma pă casă, că o să se gândească și o să aducă ceva marfă aicea. Ea nu o mai venit în veac cu marfă. Noi am luat casa aia cu o soră de a patroanei. Am vrut să o luăm singuri, da nu am avut bani. Am avut numa zece milioane. Fata noastă o lucrat la ea, la firmă. (...) Noi nu am semnat nici un act, numa ne-o întrebat dacă o lăsăm să pună firma pă casă.“**

Casa din Hodișel, județul Bihor, unde își are sediul firma Californ Constrcution SRL

Cert este că, deși nu știe să fi semnat vreun act de închiriere cu firma familiei Șimăndan pentru ca aceasta să folosească imobilul ca sediu, Moisă Borza este „bombardat“ cu scrisori recomandate de la diverse instituții de control din Oradea: **„Am primit o grămadă dă acte. Dă la Finanțe, și nu mai știu dă pă unde. Amu-i o săptămână o mai vinit ceva. Am avut un braț dă ele, da i le-am trimis la patroană cu fata noastă, aia mică, care îi coafeză la Arad.“**

Deboramină, Banină și Ciment Comimpex Eugenia Șimăndan de ... Urviș

Următorul popas l-am făcut în localitatea Urvișu de Beliu, acolo unde, conform informațiilor pe care le deținem, își au sediul alte firme aparținând familiei Șimăndan. Este vorba despre SC Deboramina SRL, SC Banina A.M. SRL și despre SC Cimentul Comimpex Eugenia Șimăndan SRL. De fapt, în urma unor verificări, am aflat că, la mijlocul anului trecut, Banina a fost „rebotezată“, primind numele de Cimentul Comipex Eugenia Șimăndan SRL, deci sunt una și aceeași firmă. Dar, să le luăm pe rând.

1. SC Deboramina SRL, cu codul unic de înregistrare (CUI) R 14883645, cu sediul social în Urvișu de Beliu nr.11, și capitalul social de 2.000.000 lei, îl are ca asociat unic pe Mateiu Tocoian. Acesta este soțul Anei Tocoian, sora Eugeniei Șimăndan. Firma are declarate două puncte de lucru, unul în Pecica la nr.63, dobândit în 13.06.2003 (într-un alt material o să vă prezentăm modul în care a fost cumpărat!), iar celălalt, în Arad, pe Calea Bodrogului, în incinta fostului IAS Mureș (loc unde își desfășoară activitatea mai multe firme care au legături apropiate cu familia Șimăndan).

2. SC Banina A.M. s-a transformat, în anul 2003, în SC Cimentul Comimpex Eugenia Șimăndan SRL. Are sediul în Urvișu de Beliu nr.11, capital social de 2.000.000 lei, iar asociați sunt Mateiu Tocoian și Ana Tocoian, cea care îndeplinește și funcția de administrator al societății. Din informațiile pe care le deținem, această societate comercială nu și-a depus la finanțe bilanțul contabil anual, deși acest lucru este obligatoriu!

Un veteran de război a ajuns bătaia de joc a patronilor

La numărul 11, acolo unde, cel puțin în acte, își au sediul social cele două firme, l-am găsit pe Ilie Vârcuș, veteran de război, proprietarul casei. Auzind că ne interesăm de firmele familiei Șimăndan, ne-a întâmpinat nu tocmai prietenește, sugerând că **„ar trebui să fie împușcați toți cei care nu respectă legile românești“**. De-abia după ce ne-am declinat identitatea și i-am spus adevăratul motiv al vizitei, a acceptat să ne vorbească și să ne dea mai multe detalii. Chiar înainte cu câteva zile, doi inspectori de la finanțe - după cum aveam să aflăm mai târziu - l-au vizitat pe Ilie Vârcuș și i-au lipit pe poartă câteva procese - verbale de control.

„De la ziarul Adevărul suntem. Aici au sediul firmele familiei Șimăndan?“ - am întrebat noi. **„De-a lui Șimăndan? Aceia la care le-or lipit hârtiile la mine pă căput? Or picat hârtiile dă pă căput. S-or dăzlipit și le-am luat io. Da, io nu-l cunosc nici pă el, nici pă ea.“** ***„Nu dumitale i-ai lăsat să-și facă sediu aici?“*** **„Nu! Da dă unde? N-am vrut să primesc de la poștă nici o scrisoare. Că nu-i pă numele meu. Îi pă a nu știu cui firmă.“** ***„Ei aicea și-au declarat sediile la niște firme...“.*** **„Aicea nu au nimic. Nici un sediu. Eu îs veteran de război și el lucră în numele meu, fără să plătească nici un leu impozit. Ar trebui să fie tăți împușcați. Dumneavoastră sunteți dă vină!“** După ce l-am lămurit pe Ilie Vârcuș că nu avem nici o legătură cu firmele familiei Șimăndan, am aflat și motivul supărării sale: **„Am fost la secția financiară, la Ineu, și le-am spus că eu nu am nimic cu familia Șimăndan. O vorbit, pă loc, cu aia dă la Arad, și mi-o zis - nu te teme, că nu mai mere nime, niciodată, la dumeta acasă. Io, om bătrân, veteran de război, am venit de la Stalingrad pe jos și după șase luni am ajuns acasă, să mă pună pă mine pă drumuri, la Ineu.“**

Ilie Vârcuș (stânga) și Valer Tocoian, nemulțumiți de faptul că sunt „bombardați“ cu scrisori recomandate

Apoi, bacea Ilie ne-a condus în casă, unde ne-a arătat procesele - verbale care i-au fost lipite pe poarta casei, precum și un braț de hârtii pe care le-a primit prin poștă. Nu mică ne-a fost mirarea când am văzut documente oficiale, de la finanțe mai ales, hârtii datate din 2004, 2003 și chiar din 2002. Cel mai recent act pe care l-am văzut este procesul - verbal de constatare și sancționare a contravențiilor nr.0001851/21 octombrie 2004, al Direcției Generale a Finanțelor Publice (DGFP) Arad - Activitatea de Control Fiscal Arad, prin care inspectorii Pătrăuță Teodor și Nemeș Elena sancționau firma Deboramina SRL cu amendă în sumă de 15.000.000 de lei. Cei doi inspectori au fost de mai multe ori în control la punctul de lucru din Pecica al firmei, loc unde se află un depozit de materiale de construcții. La ultimul control, în luna octombrie 2004, la depozit au fost găsite mai multe nereguli, iar gestionarul Ioan Kiss nu a putut prezenta o serie de acte contabile cerute de către inspectori, ceea ce a condus la aplicarea de amenzi contravenționale.

Un alt act pe care l-am văzut a fost o decizie, cu nr.979/23 decembrie 2002, eliberată tot de către DGPF Arad - Serviciul Soluționare Contestații, cu privire la restituirea unor sume privind taxa pe valoarea adăugată (TVA). Despre acest act și despre altele privind restituirile de TVA către firmele familiei Șimăndan vom vorbi, pe larg, într-un alt material.

Valer Tocoian - victimă a fratelui Mateiu

Vizibil marcat de ceea ce i se întâmplă, acum, la bătrânețe și considerându-se neputincios să facă față situației care, pentru el, a devenit tragică, Ilie Vârcuș a început să plângă: **„Numa acuma mi-o murit muierea și îs sângur. Numa sângur îs. Cu ce-s io dă vină că or scris aia adresa greșit? Aici nu îi nici o firmă și nici nu o fost vreodată. Caută să vezi unde scrie numele meu pe vreo hârtie. Nu scrie Vârcuș Ilie pă nici una. Am un braț de hârtii. Am avut bai cu poștășița, că o vrut să semnez de primire. Io n-am semnat și atunci le-o dus înapoi.“**

Spunându-i de Mateiu și Ana Tocoian, Ilie Vârcuș s-a luminat brusc. Motivul, fratele lui Mateiu este consătean cu el și, mai mult, stă chiar lângă casa sa, la numărul 12: **„Stați că vă duc io la el. Că stă aici, lângă mine. Îi spun io să vorbească cu voi, dacă el nu vrea.“**

Și ne-a condus la Valer Tocoian. Acesta nu știa nici el mai multe despre firmele făcute pe adresa vecinului său, Ilie Vârcuș. În schimb, o firmă de-a lui Șimăndan a avut sediul acasă la el: **„O avut o firmă aici, la mine acasă. Da am fost la notarul de stat, cam prin luna mai, și am anulat hârtia. După ce să fie sediu la mine, dacă nu o fost nimic, nu or vinit niciodată aici? Or zâs că să-i lăs să vină aicea, până își găsăsc alt sediu unde să facă magazin. Ei n-or mai găsât nicări. Și mie mi-or venit recomandate, da le-am trimis la Arad. Or venit și oameni de la Finanțe, da le-am zis să meargă la Arad, că acolo îs firmele. Aici nu o fost niciodată nimica, nici un act.“**

Dorind să aflăm și părerea membrilor familiei Șimăndan referitoare la cele prezentate mai sus, ne-am izbit de refuzul elegant al Eugeniei Șimăndan, care ne-a îndrumat către soțul său și spre Ana și Mateiu Tocoian: **„Nu am nimic cu nici una dintre firmele pe care le-ați spus dumneavoastră (cu toate cu una dintre ele îi poartă numele - Cimentul Comimpex Eugenia Șimăndan SRL, n.n.). Despre Californ vorbiți cu soțul meu, iar despre celelalte vorbiți cu Tocoian. Îl găsiți la Urviș, că acolo stă.“** Spunându-i că l-am căutat la Urviș și că el nu locuiește acolo, ci la Arad, Eugenia Șimăndan a dat-o la întors: **„N-are telefon. Dar ce să vorbiți cu el, săracu'? Că este surd, nu puteți vorbi cu el, că nu vă aude. Și sora mea nu vorbește cu dumneavoastră, mai ales că sunteți de la ziar. Pe mine să mă întrebați doar despre probleme în care sunt implicată eu. Mergeți la Camera de comerț să vedeți că nici una dintre firmele respective nu sunt pe numele meu.“**

***

Cele prezentate mai sus constituie o altă modalitate de a dribla legile din România de către, de-acum, clanul Șimăndan. Pe lângă afacerea cu bani dați împrumut, în urma căreia familia Șimăndan a fost catalogată de mai multe persoane ca fiind **„cea mai mare bancă neplătitoare de impozite din România“**, membrii acestei „renumite“ familii și-au încercat norocul, și până acum nu se pot plânge că nu au avut parte de el, și pe tărâmul afacerilor. Într-un număr viitor vă vom prezenta, așa cum v-am mai spus, o altă verigă care face parte din lanțul ingineriilor financiare ale Șimăndanilor, cea referitoare la restituirea TVA-ului. Urmăriți-ne!

Foto: **Viorel Mușcă**

Consiliere gratuită pentru bătrânii care-și vând casele

Persoanele în vârstă care vor să-și înstrăineze bunurile în scopul întreținerii și îngrijirii trebuie să știe că pot beneficia de consiliere și asistență juridică GRATUITĂ. Pentru a nu fi păcăliți la încheierea contractelor și a nu-și pierde casele, bătrânii pot cere sprijinul autorităților locale. Potrivit legislației în vigoare (Legea 17/2000) cei interesați se pot adresa reprezentanților serviciului Autoritate tutelară din cadrul Primăriei (tel. 270.227) ori Consiliului local în a cărui rază domiciliază. Chiar și vecinii celui în cauză ori rudele acestuia se pot adresa în scris ori telefonic autorității tutelare. **„Mergem și acasă să-i consiliem, dacă trebuie. Îi însoțim și la notar, dacă ni se solicită”** spune **Etelka Nagy**, director general Direcția de Dezvoltare și Asistență Comunitară. Toate aceste servicii sunt gratuite.

Pensionarilor militari li se recunosc ca vechime studiile superioare

Guvernul a adoptat **Ordonanța de Urgență pentru completarea alineatului (a) al art. 79 din Legea nr. 164/2001 privind pensiile militare de stat.**

Potrivit actului normativ adoptat, pensionarii militari, ale căror pensii au fost stabilite înaintea intrării în vigoare a Legii nr. 164/2001, vor beneficia, la recalcularea pensiilor, de recunoașterea ca vechime în serviciu a perioadei în care aceștia au urmat cursurile la zi a învățământului superior.

Astfel, la alineatul (1) al art. 79 din Legea nr. 164/2001 privind pensiile militare de stat, republicată în Monitorul Oficial al României, Partea I, nr. 748 din 14 octombrie 2002, cu modificările și completările ulterioare, după litera b) se introduce litera c), care prevede recalcularea pensiilor se efectuează la cerere, prin adăugarea la vechimea în serviciu a perioadei prevăzute la art. 77 alin. (3) și (4)", respectiv a perioadei în care s-au urmat cursurile de zi ale învățământului superior. În caz de absolvire a mai multor instituții de învățământ superior se consideră vechime în muncă o singură perioadă de studii, la alegere.

Răspunderea vânzătorului pentru viciile ascunse ale lucrului vândut

Una dintre obligațiile vânzătorului este, potrivit art.1336 C.civ., de a asigura folosința liniștită și utilă a lucrului vândut. Așadar, vânzătorul este obligat să asigure calitatea bunului și, în consecință, răspunde de viciile acestuia dacă, din cauza lor, lucrul este necorespunzător potrivit destinației sale economice sau își pierde din valoarea sa în așa măsură încât cumpărătorul, în cunoștință de cauză, nu ar fi cumpărat sau ar fi plătit un preț mult mai mic decât cel oferit inițial.

Prin vicii ale lucrului vândut se înțeleg, în sensul legii, deficiențele care afectează utilitatea și valoarea lui, determinând o scădere a calității și a prețului la care poate fi vândut.

De menționat este că această răspundere există în cazul tuturor vânzărilor obișnuite, negociate direct și liber între părți, exceptându-se doar vânzările făcute prin licitație publică.

Pentru a fi în prezența unui viciu care să atragă răspunderea vânzătorului este necesar să fie îndeplinite trei condiții.

În primul rând viciul trebuie să fie ascuns, adică cumpărătorul nu îl putea cunoaște și nu putea să-l descopere printr-o verificare atentă, serioasă, dar obișnuită. Lipsa de informare, nepriceperea sau ignoranța cumpărătorului nu pot determina o acțiune împotriva vânzătorului. În acest caz, cumpărătorul trebuia să apeleze la o persoană calificată și care putea să-l informeze cu privire la calitatea bunului. De asemenea, așa-zisele vicii aparente (uzura firească a lucrului folosit, igrasia unei case, lipsa de greutate sau măsură) pe care cumpărătorul putea și, în mod normal, trebuia să le observe printr-o simplă examinare nu pot justifica răspunderea civilă. Totuși, dacă aceste vicii aparente au fost ascunse prin diverse operații (ascunderea igrasiei cu ajutorul unui perete fals) atunci acestea devin ascunse și îl fac pe vânzător răspunzător. Din contră, indiferent cum se manifestă viciul existent, dacă acesta este adus la cunoștința cumpărătorului și acesta consimte la cumpărare, ulterior încheierii vânzării el nu mai poate să-l atace în justiție pe vânzător pentru defectele pe care le știa.

În jurisprudență s-au considerat a fi vicii ascunse acelea care puteau fi descoperite numai prin expertiză tehnică, analiză de laborator sau prin asamblarea și dezasamblarea lucrului (cazul autoturismului sau mobilierului).

În al doilea rând, viciul trebuie să fie grav, adică bunul să nu poată fi folosit potrivit destinației sale sau, datorită acelui viciu, valoarea lui să se fi micșorat așa de mult încât cumpărătorul nu l-ar fi cumpărat sau ar fi oferit un preț mult mai mic. Așadar, este important să se constate gravitatea defectelor acelui bun, apreciere care se face, în cazul unei acțiuni în justiție, de către instanță, ținându-se seama atât de natura bunului, cât și de intenția persoanelor din momentul vânzării. Astfel că, deși bunul este defect în parte, dar poate fi utilizat normal, răspunderea vânzătorului nu este angajată. De exemplu, nu poate fi considerat un viciu suficient de grav cel care constă doar în uzura unei piese ieftine și care poate fi ușor înlocuită.

În al treilea rând, viciul lucrului trebuie să existe chiar în momentul vânzării. Aceasta deoarece vânzătorul nu mai este ținut să răspundă civil pentru viciile apărute ulterior vânzării. Totuși, dacă defecțiunile grave apărute ulterior s-au datorat unor cauze existente la data cumpărării sau chiar înainte(de exemplu, defecțiunea unei piese determină defecțiunea celorlalte) vânzătorul este pasibil de a răspunde civil.

Dacă aceste trei condiții sunt îndeplinite și dacă cumpărătorul face dovada (prin orice mijloc de probă) existenței viciului atunci se poate introduce o acțiune în justiție. Cumpărătorul poate să opteze între acțiunea în rezoluțiunea vânzării, numită acțiunea redhibitorie, și acțiunea estimatorie.

În cazul acțiunii redhibitorii cumpărătorul optează pentru desființarea vânzării, adică el restituie bunul cumpărat, iar vânzătorul trebuie să-i dea banii plătiți ca preț înapoi.

În cazul acțiunii estimatorii cumpărătorul cere o reducere a prețului proporțională cu micșorarea valorii bunului datorită viciului, adică se menține vânzarea și se restituie doar o parte din banii oferiși inițial.

Deși dreptul la opțiune între cele două acțiuni aparțin exclusiv cumpărătorului, instanța poate să considere că acțiunea în anularea vânzării a fost exercitată abuziv (de exemplu, pentru o defecțiune de mică importanță) și să acorde doar o reducere a prețului. De asemenea, cumpărătorul nu poate introduce ambele acțiuni concomitent, ci trebuie să introducă numai una optând, bineînțeles, pentru cea care îl avantajează sau care corespunde intereselor sale.

Alături de opțiunea de care vorbeam anterior (între cele două acțiuni) jurisprudența a recunoscut cumpărătorului și posibilitatea de a cere doar remedierea defecțiunilor pe cheltuiala vânzătorului, dacă această reparare este posibilă, nu presupune cheltuieli exagerate în raport cu valoarea normală a lucrului și este în acord cu interesele părților.

Important este ca aceste acțiuni să fie introduse în termenul prevăzut de lege.

Astfel, dacă viciul nu a fost ascuns cu viclenie de către vânzător termenul de introducere a acțiunii este de șase luni, iar dacă viciul a fost ascuns prin diferite operații termenul este de trei ani. Aceste termene încep să curgă de la data descoperirii viciului, dar viciul respectiv trebuie să fie descoperit cel târziu într-un an de la data încheierii vânzării. În cazul construcțiilor termenul în care viciul trebuie să fie descoperit este de trei ani.

jurist Șurtea Horia

Desființarea timbrului judiciar pentru activitatea notarială

Executivul a decis desființarea timbrului judiciar pentru activitatea notarială, precum și reducerea la jumătate a nivelului taxelor judiciare de timbru în cazul actelor translative ale dreptului de proprietate și ale altor drepturi reale care au ca obiect terenuri fără construcție.

Reducerea de 50 la sută se aplică și în cazul intabulării dreptului de proprietate asupra acestor terenuri.

Sediile firmelor nou înființate pot fi în birourile avocaților

Necesitatea armonizării mecanismelor juridice cu cele din Comunitatea Europeană a impus adaptarea constantă a ofertei de servicii juridice. Ca urmare, s-a impus și modificarea legii care reglementează organizarea și exercitarea profesiei de avocat. Modificarea apărută prin Legea 201/2004 a Legii 51/1995, legea avocaților, a dus la câteva noi forme de exercitare a acestei profesii ca de exemplu: medierea, activitățile fiduciare, întocmirea și operarea registrelor de părți sociale sau de acțiuni emise de societățile comerciale. Aceste activități noi ce vor fi prestate de avocați sunt de interes pentru cei care operează pe piața financiară, dar și pentru companiile străine care activează în România.

În gazdă

Sediul social al companiilor nou înființate va putea fi declarat la sediul profesional al unui avocat, pentru o perioadă limitată de timp, de 1 an. Domicilierea temporară de societăți comerciale intervine în cazul în care avocatul oferă clientului servicii juridice referitoare la constituirea societății în cauză, pentru ușurarea îndeplinirii formalităților necesare înregistrării acesteia. Este vorba de „dovada de sediu” prevăzută atât de Registrul Comerțului cât și în procedurile bancare. Sediul profesional al unui avocat poate fi sediul social al unei companii și în cazul mutării sediului sau deschiderii de sedii secundare.

Secret profesional

Statutul profesiei reglementează și obligația avocatului de a păstra secretul profesional care este „absolută și nelimitată în timp”. Avocatul nu se va ocupa de cauzele mai multor clienți dacă există premisele ca prin activitatea sa de consultanță și asistență ori reprezentare, ar compromite interesele unora dintre aceștia.

Contracte de asistență electronice

O noutate este și faptul că încheierea contractului de asistență se poate face prin orice mijloace de comunicare la distanță care pot reproduce legal semnăturile părților. Contractul poate fi încheiat și verbal în fața unei autorități sau oricărei persoane fizice sau juridice care atestă că a fost de față la exprimarea acordului părților urmând ca în cel mai scurt timp să se încheie un contract scris.

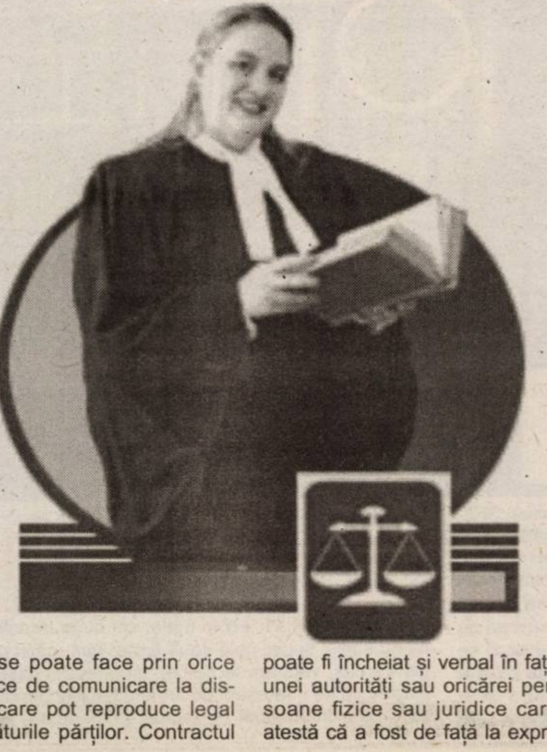

Avocații U.E.

Legea 201/2004 dă dreptul avocaților care și-au obținut titlul profesional într-unul din statele membre ale U.E. să presteze, începând din 2007, servicii juridice în România cu respectarea unor reguli.

Onorariile vor putea fi orare, fixe sau de succes, ori combinații ale acestora. Onorariul de succes nu va putea fi exprimat în procente dintr-o afacere.

Organizare

Legea aduce și o nouă formă de conlucrare profesională a avocaților: societatea civilă profesională cu răspundere limitată constituită din doi sau mai mulți avocați care are personalitate juridică și patrimoniu și care trebuie să aibă un capital social minim subscris de 10.000 euro în echivalent lei.

În prezent, în România activează aproximativ 15.000 de avocați.

Anul viitor,

Cheltuieli suplimentare pentru Primăria Arad

• Numai pentru Poliția Comunitară necesarul e de 40 miliarde de lei • Și la alte capitole mai trebuie bani în plus

Pentru anul care urmează, Primăria Arad va avea câteva cheltuieli suplimentare față de 2004, și asta deoarece va trebui să administreze și să finanțeze unele noi servicii. În primul rând, este vorba de serviciul public Poliția Comunitară, care va funcționa în subordinea Consiliului Local începând din ianuarie 2005 (potrivit Legii 371/2004). Primarul Gheorghe Falcă spune că deocamdată nu știe din bani va funcționa acest serviciu specializat. **„În conformitate cu OUG 45 din 2003 aprobată prin legea 108 din 2004, trecerea de către Guvern în administrarea și finanțarea autorităților administrației publice locale a unor cheltuieli publice, ca urmare a descentralizării unor activități, precum și a altor cheltuieli publice noi se face prin lege, numai cu asigurarea resurselor financiare necesare realizării acestora. Guvernul ne-a trecut în subordine Poliția Comunitară, dar nu a asigurat banii necesari funcționării acestui serviciu”.**

După calculele Primăriei, funcționarea în anul 2005 a serviciului public ce va asigura ordinea și liniștea publică în municipiu, dar și paza și protecția obiectivelor de interes public local și privat, presupune cheltuieli totale de 40 de miliarde de lei (din care 34,4 miliarde cheltuieli de personal, 2,8 cheltuieli materiale și servicii, 2,3 obiecte de inventar, 0,1 cheltuieli de reparații, 0,4 cheltuieli de capital).

În adresa pe care Primăria a trimis-o zilele trecute Prefecturii, primarul Falcă cere să fie indicată sursa de finanțare a serviciului amintit. **„Vă rugăm să ne indicați sursa de finanțare a acestei activități și, în calitatea dvs. de reprezentant al Guvernului în teritoriu, să faceți demersurile necesare pentru respectarea legii și pentru repartizarea de sume în vederea susținerii financiare a serviciului public Poliția Comunitară”**.

O altă cheltuială pe care anul viitor Primăria arădeană o va avea în plus față de 2004 se regăsește la capitolul „subvenții la energia termică”. **„Va trebui să subvenționăm și energia termică din căminele studențești, iar banii primiți de la bugetul de stat pentru anul 2005 cu siguranță nu vor ajunge”**, spune Falcă. Conform ordonanței de urgență 83/2004, prețul național de referință pentru energia termică se aplică și căminelor studențești. La ora actuală, acesta este de 960.000 de lei gigacaloria; diferența dintre prețul local al gigacaloriei și prețul național de referință se suportă din bugetul de stat și din cel local.

„Ne vom lovi de greutăți și la plata burselor cărte elevi, cuantumul acestora crescând cu 50%. De asemenea, în sarcina bugetului local cade de anul viitor și finanțarea legată de întreținerea monumentelor istorice din municipiu”, adaugă primarul Falcă.

Gerlinde Knap

Sistemul ISO

Cheia firmelor românești spre Europa

Integrarea României în Uniunea Europeană se va întâmpla, mai devreme sau mai târziu. Asta înseamnă că va trebui să ne aliniem la normele europene în materie în toate domeniile de activitate. Din punct de vedere economic exigențele vor crește. Desigur, în ipoteza în care companiile doresc ca produsele lor să fie competitive pe orice piață. Simpla certificare verbală asupra calității unui produs sau serviciu nu mai este de ajuns. În practică s-a convenit asupra unui limbaj comun, universal valabil. Este vorba despre așa numitele standarde din familia ISO 9000, care au un impact major asupra comerțului internațional.

Dar, la ce ajută aceste standarde? În cele din urmă la profitul unei firme. Mai clar spus dintre doi producători, să zicem de ambalaje din carton, dintre care doar unul are implementat standardul de calitate ISO 9001, un client extern în aceleași condiții de calitate și preț, îl va prefera în 99% din cazuri pe cel care are și certificarea calității produselor pe care le livrează. Este de fapt o recomandare pentru un furnizor că are capacitatea de a face o marfă care să satisfacă încrederea clienților, că oferta sa are o calitate garantată.

Una dintr-o sută

La nivelul României, doar 4.500 de firme au implementat unul dintre sistemele din familia ISO 9000. Asta înseamnă mai puțin de 1% dintre companiile românești. Comparația cu Uniunea Europeană în acest moment nu-și are rostul. Însă este semnificativ că procentul de firme din Bulgaria care au implementat acest sistem este mai mare decât în România. Ceea ce este deja un semnal de alarmă. Nu trebuie să uităm că Bulgaria a încheiat toate capitolele de negociere pentru aderarea la Uniunea Europeană, încă din vara acestui an. Asta nu este întâmplător, chiar și în acest context de care vorbeam anterior.

Scriu ce fac și fac ceea ce scrie

Astfel s-ar traduce și mai simplu un sistem de management al calității. Investitorii străini au adus cu ei în România și acest lucru. **„Dacă în urmă cu doi- trei ani, o discuție despre acest subiect ar fi fost să-i spun așa «exotică», acum tot mai mulți clienți străini cer partenerilor lor din România garantarea produselor și serviciilor pe care le cumpără. Iar acest fapt se face foarte simplu, prin implementarea sistemelor de management a calității”**, spune Mariana Tuduca, director la firma arădeană de consultanță Gemar Solution.

Deși în aparență, adoptarea unui astfel de sistem înseamnă o muncă birocratică în plus, nu este deloc așa. Mai ales în activitatea de producție orice proces este cuprins în manualul de calitate al firmei de la faza de materie primă și până la produsul finit. Practic, aproape nimeni nu mai trebuie să stea la ușa unui director să întrebe: „Șefu' cum facem?”. Orice procedură este descrisă exact și scutește astfel timp important. Asta duce la o specializare, dar și la o responsabilizare mai mare a fiecărui angajat pentru domeniul său de competență. **„Într-un sistem de management al calității, oamenii devin practic proprietari de proces, adică își asumă răspunderi pentru procesul respectiv și își manifestă spiritul de întreprinzător. Practic, fiecare om devine o organizație în sine, cu preocuparea de a satisface cerințele fiecăruia dintre clienții săi. Aceștia sunt colegii sau clienții externi”**, adaugă Mariana Tuduca.

Toate acestea dau certitudinea că produsele sau serviciile unei companii au aceeași calitate tot timpul. Asta ar trebui să înțeleagă companiile noastre. Că nu vor putea face față concurenței din Uniunea Europeană, dacă nu vor avea implementate sistemele de management al calității. Însă pentru asta este necesară și o schimbare de mentalitate.

G. Constantinescu

Prin programul PHARE

Îmbunătățirea infrastructurii regionale

Agenția pentru Dezvoltare Regională a Regiunii Vest anunță că termenul limită de depunere a proiectelor din cadrul programului PHARE 2004-2006 Coeziune Economică și Socială, componenta Infrastructură Regională, a fost prelungit. Astfel, în loc de 17 decembrie 2004 cum era prevăzut inițial, termenul limită de depunere a cererilor de finanțare este 28 ianuarie 2005, ora 16. Acestea se depun la sediul ADR Vest Timișoara (strada Procla-mația de la Timi-șoara nr. 5).

Arădenii interesați pot obține pachetul informativ prin descărcare de la adresa de Internet www.adr5vest.ro sau direct de la sediul ADR Vest sau biroul teritorial Arad (Bd. Revoluției 81, camera 15).

Obiectivul programului este îmbunătățirea infrastructurii regionale în vederea sprijinirii creșterii economice. Valoarea eligibilă minimă a unui proiect este de 2 milioane de euro. Valoarea maximă a finanțării nerambursabile este de 6,650 milioane de euro (din care 5 milioane din fonduri PHARE și 1,65 milioane din Fondul Național), la care se adaugă minim 10% co-finanțare proprie.

G. Knap

Pecica vrea bani pentru căminul de bătrâni

☛ Primăria cheltuiește trei miliarde de lei în fiecare an

☛(Urmare din pagina 1)

Acum am făcut demersuri la ANPH, să sperăm că se va da și o Hotărâre de Guvern pentru transferul căminului. O dată ieșită hotărârea, va fi nevoie ca CJA să accepte să preia căminul, iar noi, tot printr-o hotărâre, a CL Pecica, să predăm clădirea”, spune Cionca.

Primarul Pecicăi consideră că nu e normal ca orașul să plătească pentru bătrânii din alte localități, când, cu acei bani ar putea realizate alte lucruri bune. De exemplu, în această perioadă, Primăria a investit 3 miliarde de lei în asfaltarea străzilor. Cu încă trei miliarde, cât a „costat“ căminul de bătrâni, în Pecica s-ar fi dublat numărul de drumuri modernizate.

„Nu mi se pare normal ca noi să facem protecție socială. Să nu se înțeleagă greșit. Nu am nimic cu bătrânii de la cămin, ba din contră, am dovedit că avem grijă de ei, prin sprijinul financiar pe care l-am acordat an de an. Dar nu e normal să plătim noi pentru alte localități. În mod normal, în fiecare comună ar trebui să fie un astfel de cămin”, susține Cionca.

Reprezentanții transportatorilor s-au întâlnit cu primarul Falcă

TRAN
ROMA - MILANO

Proiectul de hotărâre privind introducerea unor taxe pentru mașinile cu tonaj greu care vor circula pe drumurile din Arad a avut darul de a agita spiritele în rândul transportatorilor.

După cum ați putut citi în numerele trecute ale ziarului nostru, proiectul de hotărâre prevedea că mașinilor peste 3,5 tone li se interzice accesul, între orele 7-20, în zona A a Aradului, iar pe timp de noapte se va plăti o taxă piperată pentru accesul în acel perimetru. De asemenea, pentru zona B a municipiului, transportatorii ar fi trebuit să achite sume de până la 60 de milioane de lei/lună sau 20 de milioane de lei/zi. Proiectul a creat agitație, pentru că mulți transportatori n-ar fi putut face față unor astfel de taxe și ar fi fost nevoiți fie să-și închidă afacerile, fie să se mute în alte zone.

Pentru a liniști spiritele, primarul Gheorghe Falcă s-a întâlnit, joi după-amiază, cu reprezentanții naționali ai transportatorilor (Federația Patronală a Transportatorilor din România) și cu cei locali (Asociația Patronală a Transportatorilor Europa 2002). În cadrul discuțiilor, primarul i-a asigurat, conform celor declarate de transportatori, că acest proiect este doar în lucru și nu este unul definitiv, astfel că nu au de ce să-și facă griji, cel puțin deocamdată.

Cât privește taxele, primarul Falcă a refuzat să discute pe această temă, susținând că sumele nu au fost nici pe departe definitivate, astfel că orice dispută pe această temă ar fi inutilă.

Discuții pe marginea proiectului vor mai fi, fără îndoială, mai ales că propunerile Executivului va trebui să stea la „transparență", conform legii, iar cei interesați vor avea ocazia, la momentul potrivit, să-și exprime nemulțumirile.

Cosmin Mihuța

Creează mai mult loc într-o bucătărie mică

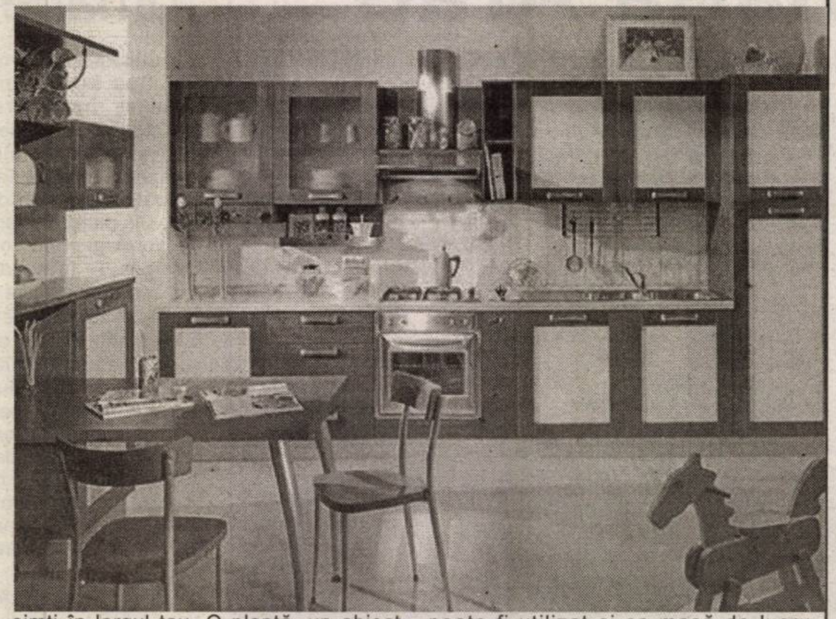

Orice femeie care trebuie să-și petreacă destul de mult timp în bucătărie își dorește aici un spațiu mare. Iar dacă acesta nu poate fi mărit prin dărâmarea unor ziduri, trebuie găsite alte soluții practice. Din fericire, există dulapurile suspendate, rafturile, mobila încastrată, montată în jurul chiuvetei sau a frigiderului. Și tot din fericire, în ziua de azi avem de unde alege, fiindcă magazinele de mobila care vând bucătării sunt suficiente. Iar dacă în magazine nu găsești exact ceea ce îți place și ce îți trebuie, poți comanda piesele de care ai nevoie. E adevărat că va costa ceva mai mult, dar, mobila din bucătărie nu o schimbi în fiecare an...

Ca să nu apelezi la serviciile unui specialist în interioare (asta ar însemna alți bani) pentru a face din bucătăria ta un spațiu atractiv, îți poți pune imaginația la treabă. Întâi și-întâi, măsoară exact dimensiunile bucătăriei, apoi gândește-te de ce mobilă ai avea nevoie.

Unul din sfaturi este să alegi culori deschise; ele dau iluzia optică a spațiului mare. Apoi, folosește la maximum orice colțișor rămas liber; amplasează rafturi și etajere. Gândește-te bine la lucrurile de care ai nevoie și încearcă să renunți la acelea pe care sigur nu le vei folosi niciodată.

Nu uita că bucătăria este un loc în care stai destul de mult timp, așa că trebuie să creezi un spațiu în care să te simți în largul tau. O plantă, un obiect decorativ, întregesc imaginea primitoare pe care ți-o dorești. Chiar și un simplu calendar cu imagini frumoase, pus pe un perete.

În locul bufetului masiv, mai bine un rastel agățat pe perete, în care farfuriile și cănile pot fi așezate în mod practic, dar și decorativ. Dacă, totuși, spațiul permite amplasarea unui bufet, acesta poate fi utilizat și ca masă de lucru. Fereastra poate servi ca fundal pentru o etajeră pe care să așezi diverse obiecte trebuincioase, iar pentru a-ți lăsa loc liber, cele mai potrivite sunt dulapurile înalte și înguste.

În bucătăriile lungi și înguste, trebuie folosit orice locșor: lungimea ambilor pereți, pragul de peste ușă, colțurile, înălțimea încăperii.

Palmierii de apartament

Mulți dintre exoticii palmieri își pot găsi cu ușurință locul în apartamente, aducând cu ei farmecul și exotismul. În funcție de diversele specii, ei pot fi poziționați în orice cameră, la oricare dintre ferestre, chiar și la cele mai puțin scăldate de lumina soarelui, cum sunt cele orientate spre nord.

Pentru toate soiurile de palmieri există câteva reguli generale, după cum urmează:

a) cu privire la udatul palmierilor - pământul nu trebuie să fie uscat; ei trebuie udați cu apă stătută, la temperatura camerei;

b) îngrășământul - se folosește îngrășămânat fluid pentru plante verzi, în doze mici, tot anul, cu excepția perioadei noiembrie-februarie.

Îngrijirea palmierilor este simplă, dacă ei sunt așezați în locul potrivit, în funcție de soi:

◆ palmierul chinezesc (Livistona chinensis) are nevoie de mult spațiu, de aceea el trebuie pus, de preferință, în sufragerie;

◆ palmierul pitic - vara trebuie să stea afară, în restul anului preferând spații luminoase și răcoroase, cum ar fi dormitorul;

◆ palmierul Chamaedonea elegans, ca și palmierul Rhapis excelsa suportă bine umbra, putând fi așezați la ferestrele orientate spre nord.

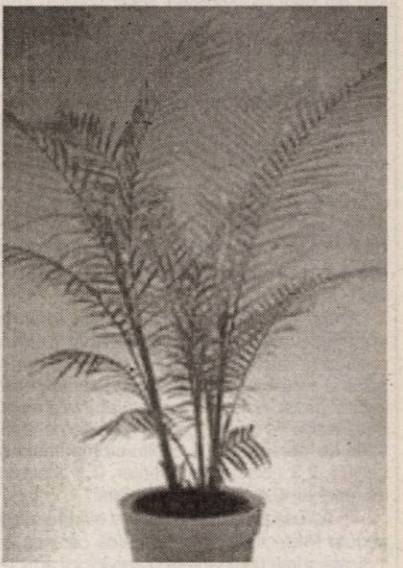

Sfaturi pentru îngrijirea frigiderului

Multe persoane realizează importanța frigiderului din casă doar atunci când acesta nu mai funcționează. E bine să țineți cont de câteva sfaturi pentru îngrijirea frigiderelor, ca acestea să aibă o viață mai lungă. Iată câteva:

•Un frigider funcționează ca o pompă care extrage căldura din afara spațiului în care sunt ținute alimentele și o elimina în exterior. Așadar, este bine ca suprafețele din interiorul frigiderului prin care aerul este transmis în exterior să fie menținute curate. •Condensatorul frigiderului trebuie curățat periodic. Deoarece barele negre ale condensatorului sunt în spatele frigiderului, aproape întodeauna sunt trecute cu vederea la curățare. Un condensator prăfuit transmite căldura în exterior mult mai încet, iar compresorul este forțat să lucreze încontinuu. Aceasta înseamnă creșterea consumului de energie cu până la 50% și descrește durata de viață a frigiderului. Așadar, spațiul din spatele frigiderului trebuie bine curățat (șters cu o cârpă). •Pentru a asigura o ventilație bună, trebuie lăsat întotdeauna spațiu pe frigider. •Încearcă să aștepți până se adună mai multe lucruri pentru a le pune în frigider, astfel eviți să îl deschizi de prea multe ori. Acest lucru este recomandabil mai ales pe timpul verii. •Nu pune niciodată mâncare fierbinte în frigider. •Acoperă supele sau mâncărurile preparate cu mult lichid. Când aerul este mai umed, stratul de gheață din frigider se formează mult mai repede.

Dacă ai de gând să cumperi un frigider, nu trebuie să ai în vedere doar prețul. Un preț redus pentru un model necunoscut nu înseamna întodeauna o afacere bună. Trebuie să mai ai în vedere câteva lucruri, cum ar fi: rețeaua de service (cu o reprezentanță în apropiere de casa ta); de asemenea, producătorul sau importatorul trebuie să poată fi identificat și contactat în cazul vreunei probleme. Garanția unui frigider trebuie să fie de cel puțin 2 ani iar părțile componente trebuie să poată fi găsite pe piață mai mulți ani după ce frigiderul a fost cumpărat.

În planificarea pentru cumpărarea unui frigider e bine să se țină cont și de spațiul în care va fi amplasat acesta (în încăperile cu temperaturi curpinse între 16 și 32 de grade Celsius, potrivit este un frigider de clasa standard; în spațiile care nu beneficiază de încălzire, sunt potrivite tipurile de frigidere care funcționează optim la temperaturi mai mici).

Condensul și evitarea lui

Un fenomen nedorit care apare mai ales în perioadele reci este cel de condens. Este rezultatul contactului vaporilor de apă cu pereții interiori insuficienți termoizolați, în urma căruia pe perete apar niște picături de apă, fapt care se datorează diferenței de temperatură a peretelui și a vaporilor de apă. Este un fenomen nedorit și dacă nu se iau măsuri potrivite în timp util, poate produce destule neajunsuri. Suprafețele pe care se produce condensul vor favoriza apariția diferiților paraziți, printre care și igrasia.

Condensul se întâlnește mai ales în încăperi în care există mai multă umezeală, cum ar fi: băile, bucătăriile, spălătoriile. Aici densitatea de vapori calzi este mult mai mare decât într-o încăpere obișnuită și, de aceea pereții sunt predispuși fenomenului de condens. Este cunoscut că aerul cald are o mișcare ascendentă, cel rece aflându-se la un nivel inferior. Prin încălzire aerul rece se va ridica la nivelul superior. Totodată, presiunea aerului mai cald dintr-o încăpere este mai ridicată decât cea a aerului mai rece din exterior. De aceea, există tendința ca aerul din interior să iasă în exterior în vederea realizării echilibrului de presiune. Vaporii de apă mai calzi, întâlnind pereții mai reci, transmit brusc căldura prin transfer termic, condensându-se și transformându-se în picături de apă. Dacă elementul întâlnit nu este impermeabil, acesta va face posibilă penetrarea lui cu o anumită ușurință prin difuzie. Dacă elementul este impermeabil fenomenul de difuzie nu este posibil, iar picăturile de apă rămân pe pereți. În timp acestea se acumulează, în final putând duce la afectarea rezistenței elementului. De aceea, este recomandabil ca la pereții exteriori ai unei case, pentru evitarea apariției fenomenului de condens, straturile cu permeabilitate mai mare să fie dispuse spre exterior, adică către partea rece a peretelui. La pereții la care termoizolația este dispusă spre interior (spre partea caldă a peretelui), riscul de condens este mai ridicat. Vaporii pătrund mai ușor prin acest strat, iar în momentul în care ajung la suprafața mai rece dinspre exterior, au tendința de a rămâne în perete, umezindu-l.

Pentru evitarea feno-menului, se recomandă realizarea unor „bariere de vapori" impermeabile. Acestea se vor poziționa pe partea peretelui care are o temperatură mai ridicată, prevăzându-se și un strat de difuzie pentru a asigura o ventilație corespunzătoare. O altă soluție este realizarea unor pereți multistrat, care sunt dispuși în așa fel încât stratul cel mai permeabil să fie poziționat cel mai la exterior.

G. Constantinescu

Terapia animalului de companie

Uneori suntem tentați să administrăm companionului nostru medicamente care nouă, oamenilor, ne fac bine. Este greșit din mai multe puncte de vedere. În primul rând, diagnosticul și tratamentul trebuie stabilit de către un medic veterinar specializat pe animale mici. Consultația specialistului este obligatorie în orice situație. În al doilea rând, unele medicamente sunt de elecție strictă pentru uz uman. Folosite la animale pot da reacții secundare grave uneori sau chiar pot duce la intoxicații grave. Nu în ultimul rând, dozajul diferă foarte mult între specii, astfel că la unele medicamente pentru câine doza este de 5-10 ori mai mare față de cea pentru om. De aceea, oricât de bine intenționați am fi, putem să le facem rău prietenilor noștri în loc să-i ajutăm. Din practica în clinică, incidența cea mai mare o au analgezicele și antiinflamatoarele cum ar fi aspirina, algocalminul, diclofenacul și lista poate continua. În concluzie, lansez din nou invitația de a consulta un medic înainte de a-i administra un medicament cățelului sau pisicuței dumneavoastră.

Dr. Silviu Radu
Clinica de animale de companie Arad
silviuradu@ hotmail.com

Atenție la trichineloză!

Consumul de carne infestată poate duce la deces

Apropierea sezonului tăierii porcilor readuce în actualitate condițiile sanitar-veterinare de sacrificare a animalelor, în așa fel încât consumatorii să se poată bucura în liniște de calitatea produselor. Aceasta, cu atât mai mult cu cât odată cu intrarea țării noastre în Uniunea Europeană, o serie de măsuri de igienă alimentară va trebui să fie aplicate și respectate și de către gospodarii români.

Astfel, ideal ar fi ca sacrificarea propriu-zisă a porcilor să fie făcută de către un măcelar autorizat, într-un spațiu adecvat. **„Sigur, dacă dorim să fim într-o concordanță deplină cu normele europene atunci ar trebui ca animalul să fie sacrificat printr-o asomare prealabilă, folosindu-se un tranchilizant. Este cunoscut faptul că în UE nu este permisă chinuirea animalelor, prin tăierea lor efectivă cu un cuțit...”**, explică dr. Florin Radu Nicoară, președintele Colegiului Medicilor Veterinari din județul Arad.

În continuare, după sacrificare este obligatoriu să se procedeze la analiza cărnii, cât și la examenul trichineloscopic. Ambele operațiuni se pot face în circumscripțiile sanitar-veterinare sau în circumscripțiile de control al alimentelor. **„Analiza cărnii trebuie să confirme dacă aceasta este bună pentru consum. Examenul trichineloscopic se efectuează pentru depistarea parazitului Trichinela spiralis, care se localizează în musculatura striată a porcului”**, spune dr. Florin Radu Nicoară.

Pentru examenul trichineloscopic, măcelarul trebuie să recolteze, între 100-200 de grame de carne, fie din mușchii intercostali, fie din pilierii diafragmatici, situați în cavitatea abdominală, în zona mușchilor diafragmatici (mușchii care separă cavitatea toracică de cavitatea abdominală).

Unde poate duce o clipă de neatenție?

În cazul în care un porc bolnav este sacrificat fără respectarea cerințelor sanitar-veterinare, persoanele care consumă astfel de preparate se pot îmbolnăvi prin aceea că parazitul ajunge să se localizaze, fie în musculatură, fie, în situațiile mai grave, la nivelul creierului sau al globilor oculari. **„Dacă nu se iau măsuri urgente de tratament, în primele 6-12 ore de la ingerare, parazitul trece în circulația sanguină, iar de aici ajunge până la nivelul musculaturii sau la nivelul globilor oculari, de unde nu mai poate fi combătut, deoarece se calcifiază. În acest moment, este necesară consultarea medicului în cel mai scurt timp cu putință...”**, avertizează dr. Florin Radu Nicoară.

Cum recunoaștem simptomele? O persoană afectată de Trichinela spiralis prezintă dureri musculare sau dureri de cap (care pot fi ușor confundate cu gripa !),în funcție de localizarea parazitului.

Cosmin Trif
Foto: V. Musca

Cupa Aradului a fost apărată de clubul Banzai

În sala de sport a Școlii Generale 18, la sfârșitul săptămânii trecute a fost organizată de către clubul local Banzai, a șaptea ediție a Cupei Aradului la karate shotokan. Au participat 17 grupări naționale, sub egida F.R.A.M. (departamentele EUR&KA respectiv I.K.A.), totalizând 160 de sportivi, mulți dintre invitați nereușind să ajungă la concurs din cauza condițiilor meteo nefavorabile. Competiția a fost dominată de Banzai Arad (antrenor Dan Duma, 4 Dan), câștigătoare la general cu 114 puncte, înaintea cluburilor U.T.K. Timișoara (antrenor Mihai Cioroianu, 7 Dan), cu 56 puncte și Haru Timișoara (antrenor Mircea Avram, 2 Dan), 51 puncte. Din partea orașului nostru au mai participat Dragonul (antrenor Marius Gyenge, 2 Dan) și Washino - Ma (antrenor Iosif Fordon, 2 Dan). Pe stiluri s-au impus următorii arădeni: **Kata masculin** - Andrei Anghel, Denis Vițelaru, Cosmin Tincău (Banzai Arad), Alin Fitero-(Banzai Ineu), Octavian Pădureanu (Washino - Ma); **Kata feminin** - Jessica Duma, Anca Cazacu, Larisa Cruceru, Sorina Cruceru, Codruța Gongola (Banzai Arad), Andreea Ochiș (Banzai Ineu), Melinda Giubega (Dragonul); **Kumite masculin** - David Brăneanu (Dragonul), Denis Vițelaru, Ionuț Ichim (Banzai); **Kumite feminin** - Sorina Cruceru, Codruța Gongola (Banzai Arad).

Pentru sportivii de la Banzai, finalul anului mai cuprinde Campionatul Mondial interckluburi de la Veneția (11-12 decembrie), în paralel având loc un stagiu internațional condus de maestrul italian S. Nekoofar. Pe 8 decembrie este programat, la Belgrad, Openul Serbiei, pentru ca în data de 18 decembrie să se desfășoare Cupa României EUR&KA, la Timișoara. În fine, ultima manifestare din 2004 va fi pe 23 decembrie. Atunci sunt prevăzute examene de centură, analiza activității, premierea primilor 10 sportivi ai grupării și va fi sărbătorită împlinirea a 13 ani de existență a clubului.

Adrian Hărțău

Marcel Răducanu vine la Arad

Cu puțin timp în urmă, antrenorul Viorel Erdei, de la C.S. Atletico Arad a fost în Germania, unde a luat parte la un stagiu de pregătire constând în lecții teoretice și practico-metodice, vizio-nări de antrenamente ale unor importante echipe din Bundesliga, respectiv ale unor formații de copii și juniori, seminarii. Erdei a vizitat grupările Borussia Dortmund, Schalke 04 și Bochum. La Dortmund el s-a întâlnit cu Marcel Răducanu, „internațional” ce a activat atât la Steaua cât și la cunoscuta formație în galben și negru, în anii 80, ulterior campioană a Champions League, actualmente acesta îndeplinind funcția de manager al unui centru privat pentru copii și juniori. Răducanu și-a manifestat, cu acest prilej, dis-ponibilitatea de a veni la Arad pe durata „Cupei de Crăciun Atletico”, întrecere prevăzută să se dispute la sfârșitul lunii decembrie.

A. H.

Universitatea de Vest „Vasile Goldiș” la un nou Parteneriat Internațional cu Universitatea din Rottenburg (Germania)

Vineri, 26 noiembrie a.c., Universitatea de Vest „Vasile Goldiș”, a încheiat un nou Parteneriat științific internațional. Noul partener este o universitate de tradiție în științele vieții: **UNIVERSITATEA DIN ROTTENBURG (Germania).**

Protocolul încheiat între cele două instituții academice, prevede realizarea de schimburi cadre didactice universitare și studenți și realizarea de proiecte de cercetare, pe bază de granturi europene. Studiile vor aborda teme, legate, în special, de problematica ecologică, biodiversitate și biotehnologie, reconstrucția ecosistemelor forestiere degradate.

Astăzi, 27 noiembrie a.c, delegația Universității din Rottenburg, condusă de Rector, Prof. dr. ing. ***BASTIAN KEIZER,*** va participa la două aplicații practice în Parcul Natural Lunca Mureșului Inferior și Rezervația forestieră RUNCU-GROȘI, după care va vizita Grădina Botanică Universitară Macea.

Biroul de presă UVVG

„Pentru modificarea unui apartament este nevoie de autorizație de construire”

☛ interviu cu Leonid Gheorghiță, inspector șef al Inspectoratului Județean în Construcții Arad

- În ultima perioadă se poate observa o tendință a proprietarilor apartamentelor din blocurile de locuințe de a spori confortul acestora, astfel că se recurge la remodelarea spațiilor prin desființarea sau realizarea unor pereți, la schimbarea tâmplăriei sau închiderea balcoanelor. În ce condiții pot fi executate aceste lucrări?

- Este foarte important de reținut că, în conformitate cu prevederile Legii nr.10/1995 privind calitatea în construcții, aceste lucrări se încadrează în categoria intervențiilor la construcții existente, și se pot executa numai cu autorizație de construire emisă pe baza unui proiect avizat de proiectantul inițial al clădirii sau elaborat în urma unei expertize tehnice întocmite de un expert tehnic atestat. Investitorii și constructorii trebuie să știe că orice intervenție la o construcție care se execută fără documentație tehnică și implicit fără autorizație de construire poate fi periculoasă.

- Dacă se execută modificări la pereții despărțitori, care nu au rol structural, este necesară obținerea autorizației de construire ?

- Există uneori tendința proprietarilor de a efectua modificări nestructurale la apartamente fără autorizație de construire, proprietarii crezând că acestea nu trebuie autorizate. Este o mare greșeală care apare din necunoașterea legii. Chiar dacă modificările vizează părți nestructurale ale construcției, acestea pot fi executate numai în baza unei autorizații de construire.

- Ce demersuri trebuie să facă un proprietar care dorește să obțină o autorizație în acest sens?

- Pentru obținerea autorizației de construire este necesară solicitarea, în prealabil, a unui certificat de urbanism de la organul administrației publice locale competente, efectuarea unei expertize tehnice de către un expert tehnic atestat sau obținerea acordului proiectantului inițial, elaborarea proiectului, obținerea acordului inspectoratului în construcții precum și a celorlalte acorduri și avize prevăzute în certificatul de urbanism. Lucrările pot fi demarate abia după obținerea autorizației de construire și depunerea anunțurilor de începere la emitentul acesteia și la inspectoratul în construcții.

- Nu sunt prea multe documente pentru o lucrare relativ mică?

- Nu, pentru că aici vorbim de viața omului. Consider că pentru siguranța lor, cetățenii nu trebuie să vadă problema așa. Legea în acest sens vine să apere siguranța oamenilor.

- Cu toate acestea, oamenii mai dărâmă ziduri de rezistență, fără a avea autorizație. Cât de grav este acest lucru?

- Deosebit de grave sunt intervențiile la elementele structurale care, dacă sunt executate fără girul expertului tehnic, fără proiect și fără autorizație de construire, pot conduce la diminuarea rezistenței și stabilității construcției. Legea nr.10 din 1995 privind calitatea în construcții, în articolul 31, încadrează modificarea unei construcții fără respectarea reglementărilor tehnice privind stabilitatea și rezistența în categoria infracțiunilor și o pedepsește cu închisoare de la 5 la 10 ani și interzicerea unor drepturi, dacă aceasta ar putea avea drept consecințe pierderea de vieți omenești, vătămarea gravă a integrității corporale ori a sănătății persoanelor, distrugerea parțială sau totală a construcției, ori alte consecințe deosebit de grave. De asemenea, cei care construiesc ilegal sunt pasibili și de amenzi cuprinse între 10 și 100 de milioane de lei.

- Dar desființarea coșurilor de ventilație din apartamente este permisă?

- Uneori, proprietarii apartamentelor recurg la desființarea coșurilor de ventilație prevăzute în băi sau cămări. Este o greșeală majoră deoarece aceste coșuri sunt elemente de construcție comune, care deservesc, pe verticală, fiecare apartament și au un rol bine stabilit în ansamblul clădirii. Prin desființarea lor nu mai este asigurată ventilația corespunzătoare a încăperilor care nu au prevăzute ferestre sau alte sisteme de ventilație. În multe cazuri, coșurile de ventilație sunt elemente autoportante în întregul lor, iar demolarea acestora la unul din niveluri poate duce la prăbușirea lor la celelalte niveluri.

Anca Șumălan

SÂMBĂTĂ, 27 NOIEMBRIE 2004

TVR 1

7,00 Ceasul deșteptător
8,20 Teleshopping
8,30 Clubul Disney - d. a.
9,30 Jurnalul TVR
9,45 Felicity - s.
10,30 Teleshopping
10,45 Agenția doi fără un sfert
11,00 Cartea TVRecordurilor
12,00 Caravana premierelor
12,30 Spectacolul lumii...
13,00 Gala Ivan Patzaichin
14,00 Jurnalul TVR
14,15 Lumea-n care trăim
15,30 O vedetă... populară
17,00 Dincolo de hartă
17,30 Ora olimpică
18,00 Teleenciclopedia
19,00 Jurnalul TVR
20,00 Surprize, surprize... (I)
23,30 Jurnalul TVR
23,15 Taverna
0,45 Tentația - thriller coprod. 2001
2,30 Jurnal TVR
3,20 Euro-Mix - f. Franța-Spania

TVR 2

7,00 Rebelii - s., rel.
8,00 Teleshopping
8,30 La pândă. Capra
9,00 Universul cunoașterii
10,00 Cronica unei veri - doc.
10,30 Buburuze și alte gâze
11,00 Steluțe pentru Europa
11,30 Europa pur și simplu
12,30 Top sport
13,00 Vizitatorul - s.
14,00 Fotbal. Meci din Divizia A: Oțelul Galați-U. Craiova - live
16,00 Gura lumii
17,00 Magazin științific
17,15 Zona IT
17,30 În prelungiri
18,30 Știri regionale
18,45 Jurnalul copiilor
19,00 Televiziunea, dragostea mea
20,00 Rugby - Anglia-Australia
21,30 Jurnalul TVR
22,00 Ora arte - doc.
23,00 Chipul morții - thriller, SUA, 1994 (12)
0,45 Pericol din spațiu - s.
1,40 Fotbal: Oțelul Galați-U. Craiova - rel.

PRO TV

7,00 Întâlnirea - f., rel.
8,30 Planeta roboților - d.a.
9,00 Beyblade - d.a.
9,30 Tom și Jerry show - d. a.
10,00 Uriașul Harry - s.
10,30 Cleopatra 2525 - s.
11,00 Icstim tivi - rel.
11,30 ProMotor
12,15 Magazin Liga Campionilor UEFA
12,50 Știrile Pro TV
13,00 Numai unchi să nu fii! - s.
13,30 Marcă înregistrată - rel.
14,00 Micul geniu - comedie Australia, 1988
16,00 Masca lui Zorro
17,00 Aproape eroi - comedie SUA, 1998
18,55 Sport
19,00 Știrile Pro TV
20,30 Joaca de-a spionii - f. av. SUA, 2001
22,30 Mai presus de lege - f. acț. SUA, 1999 ori **(Să moară Romeo! - acț. SUA)**
0,45 Enigma - thriller SUA, 2001
3,30 Numai unchi să nu fii! - rel.
4,00 Știrile Pro TV

TV ACASĂ

6,00 Pădurea blestemată - s., rel.
7,30 Ciocolată cu piper - s., rel.
8,30 Amor real - s. AP
11,30 Extravaganta Anastasia - s., rel.
12,30 Perla, cărările iubirii - s. AP
14,15 Pisica sălbatică - s.
15,30 Pădurea blestemată - s. AP
17,20 Rețeta de acasă
17,30 Poveștiri adevărate
18,00 Înger rebel - s.
20,00 Numai iubirea - s. (AP)
21,00 E timpul să fii celebru - emis. de divertisment
23,00 Dorința - s. (16)
0,00 Extravaganta Anastasia - s. AP
1,00 Perla, cărările iubirii - s., rel.
2,45 Poveștiri adevărate - rel.
3,15 Muzica de Acasă

HBO

6,00 Secretul domnului Rice - f. Canada, 2002
7,35 Bărbații în negru 2 - f. acț. SUA, 2002
9,05 Jimmy Neutron - geniu de buzunar - f. animație, 2001
10,30 Bibliotecara și fermierul - f. dragoste Suedia, 2002
12,10 Stuart Little 2 - comed. 2002
13,30 Departe de Paradis - f. 2002 - AP
15,25 Casa întoarsă pe dos - comedie 2003 - AP
17,15 Sunt spion - f. acț. 2002 - AP
19,00 Beyoncé - concert live Londra
20,00 Bărbații în negru 2 - f. acț. SUA, 2002
21,35 Vanilla Sky - f. 2001 (12)
23,50 Frida - f. SUA, 2002 (12)
1,50 Ape adânci - f. 2001 (16)
3,35 Doar un sărut - comedie 2002 (16)
5,50 Vedete la Hollywood

PRIMA TV

7,00 Tradițiile românilor - rel.
8,00 Vânătoarea comorilor - s.
9,00 Ministar
9,30 Bărbați în negru - d.a.
10,00 Stuart Little - d. a.
10,30 Sport, dietă și o vedetă
11,00 Motor
11,30 Viteză maximă
12,00 A doua șansă - s.
12,30 Poliția în acțiune-rel.
13,30 Vino mamă, să mă vezi - rel.
14,30 Hipnoza - rel.
15,30 Totul pentru tine - rel.
18,00 Focus
19,00 Monica show - rel.
20,00 Poliția în acțiune
21,00 Special - doc.
22,00 Jimmy Hollywood - comedie SUA, 1994
0,00 Un taxi numit dreptate - s.
1,00 Fapte păcătoase - thriller SUA, 2993

ANTENA 1-TV ARAD

7,00 Concurs interactiv
8,00 Vivere - s., rel.
9,00 Gadget și gadgetinii - d.a.
9,30 Copiii Lunii - animație
10,00 Casa de piatră
10,45 Muzică populară
11,00 Casa din Batania
11,30 Știri Arad - rel.
11,40 Magazin sportiv - rel.
12,00 Emisiune în lb. bulgară
12,20 Pactul de stabilitate
12,40 Lumea mare a celor mici - rel.
13,00 Știri
13,30 România mea
14,45 Îngerul păzitor - s.
16,00 Operațiunea Thunderball - f. acț. Anglia, 1965 (AP)
18,40 Săptămâna financiară
19,00 Observator * Sport * Meteo
20,00 Fotbal din Divizia A: Dinamo-FC Argeș - live
22,15 Observator
23,00 Războiul dragonilor - f. acț. SUA, 1997
1,30 Concurs interactiv
2,30 Wolf Lake - s.
3,30 Războiul dragonilor - f. acț. SUA, 1997, rel.

RCS

9,00 Știrile RCS 2 - rel.
9,45 Părinți și copii - rel.
10,00 Cafeaua de sâmbătă dimineața - divertisment
12,00 Știrile RCS 1 - rel.
12,45 Aerobic
13,45 Frontiera live - Jazz la Teatrul Vechi - rel.
15,00 Știri RCS 2 - rel.
15,45 Orașul de lângă noi
16,45 Mega BIT
17,00 Mod de viață - divertisment
17,30 Mănăstirea Mehedinți - doc., rel.
18,00 Știrile RCS 1
18,45 Neon Rider - s.
19,30 Deșertul vorbește - doc.
20,00 Ghilea show
22,00 Știrile RCS 2
22,30 Microb
24,00 Știrile RCS 1 - rel.
0,45 Închiderea programului

B1 TV

7,00 Documentar; 7,38 Fan X; 8,30 Teleshopping; 9,00 Marș forțat - rel.; 10,00 Calendar ecumenic; 10,30 Biserica din Cărămidari - doc.; 11,00 Ape învolburate - doc.; 12,00 Fan X; 13,00 Euromaxx - doc.; 14,00 Trenul vieții - rel.; 15,30 Pasul Fortunei - rel.; 17,00 Tomorrow Today - doc.; 17,30 La limită - autoshow; 18,00 Știrile naționale; 18,30 Secretul manuscriselor de la Marea Moartă; 19,30 Best of Jet Set; 20,00 Monseniorul Ghika - doc.; **22,00 Raiul pe Pământ - f. SUA, 2000 (AP);** 0,00 Știrile naționale;

TV SPORT

8,00 Fotbal. Selecțiuni din programele Chelsea TV; 11,00 Fotbal din Divizia B: CS Otopeni-Electromagnetica - live; 13,00 Fotbal din Divizia B: Dinamo 2-Minerul Motru - înreg.; 15,00 Handbal feminin. Trofeul Carpați: Germania-România; 16,30 Fotbal. Cupa Sudamericană. Finala II (tur); 17,00 Fotbal din Premier League: Manchester Utd.-Chelsea; 18,30 Știri din lumea sportului; 19,00 Skandenberg; 21,00 Fotbal din Primera Division live; 23,00 Fotbal din Primera Division - live

Redacția Adevărul nu își asumă răspunderea pentru modificările ulterioare intervenite în programele TV

NATIONAL TV

7,00 Documentar - rel.; 8,30 Denver - d.a.; **9,00 Chemarea străbunilor** - s.; **10,30 www.Rebeli.70** - s.; **11,00 Peripeții de vacanță** - s.; 12,00 Fashion Explorer; 12,30 Agenția de turism; 13,00 Automobile; **14,00 Bizonul alb - w. SUA, 1977 - AP;** 16,00 Națiune de televiziune - talk-show; **17,00 Fotbal din Divizia A: Farul Bacău-FC Național - live;** 18,45 Sport la Național TV; 19,00 24 de ore; 19,30 Țara lu' Papură Vouă; 20,00 Fresh Club Party; 22,00 24 de ore Headlines; **22,10 Casa Rusia - thriller SUA, 1990 (12); 0,00 Emmanuelle - s. erotic;**

REALITATEA

7,00 Realitatea de la 07; 7,15 Un m. p. de cultură - rel.; 8,00 Realitatea de la 8; 9,15 Arhitectonic - rel.; 10,00 Realitatea de la ora 10; 10,45 Ziarul realității; 11,15 Ben & Tavi; 12,00 Realitatea de la 12; 12,45 Ziarul realității; 13,15 Autoshow; 14,00 Realitatea de la 14; 14,45 Filiere; 15,15 Nașterea unei națiuni; 16,00 Realitatea de la 16; 17,15 Omul și cartea; 18,00 Realitatea de la 18; 19,15 În spatele imaginii; 20,00 Realitatea de la 20; 20,15 Zi de vacanță; 21,00 Realitatea de la 21; 22,15 Best of 100%; 23,15 Omul și cartea - rel.; 0,00 Realitatea de la 00

PRO CINEMA

6,00 Apropo TV; **14,00 Pokemon** - s., rel.; 14,35 Promotor, rel.; **15,00 Hercule, călătorii legendare - rel.**; 15,55 Promotor; **16,00 Seinfeld** - s., rel.; 17,00 În jurul lumii - doc.; 17,30 Descoperă România; **18,00 Dans la Savoy - f. SUA, 2001; 20,00 Amen - f. Franța-Germ. Rom. 2002 (AP); 23,00 Vârful piramidei - thriller SUA, 2000** (16); 1,30 Marcă înregistrată; **2,00 Amen - f.**, rel.

DUMINICĂ, 28 NOIEMBRIE 2004

TVR 1

7,00 Universul credinței
8,30 Clubul Disney - d.a.
9,30 Jurnalul TVR
9,45 Debut 50 plus
10,45 Orizont 2007
11,45 Ulița spre Europa
12,00 Viața satului
13,00 Tezaur folcloric
14,00 Jurnalul TVR
14,30 Dănutz SRL
16,00 Jurnalul TVR
16,15 Tezaur folcloric
17,00 Fotbal. Divizia A: Poli Timișoara-Steaua. * Tragerile Loto 6/49 și Noroc. Omologarea
19,00 Jurnalul TVR
20,00 Minutul 91
21,00 Alegeri parlamentare și prezidențiale 2004. Ediție specială
23,00 Jjurnalul TVR
23,15 Secretul din nisipuri - thriller 1996 (16)
1,00 Counterstrike sau jocul puterii - s.
1,50 Cinci minute de cultură

TVR 2

7,00 Monumentele de pe Acropole - doc.
8,00 Teleshopping
8,30 Medalion de interpret
9,00 Ferma
10,00 Jurnalul TVR
10,15 Muzică
10,30 Pescar hoinar
11,00 H... ora prichindeilor
12,00 Casa mea
12,30 Două roți
13,00 Tele... Vizor
14,00 Jurnalul TVR
14,30 Vânt și nor - s.
15,30 Lumea de aproape. Magazin de reportaje
16,15 Aventurile lui Sindbad - s.
17,00 Cântecul de acasă
18,15 Magazin duminical
18,45 Dialog spiritual
19,00 Atenție, se cântă! Cu Horia Moculescu
20,00 Piersic show
21,00 Jurnalul TVR
22,00 Gimnastică.CM. Etapa de la Sttutgart
23,00 Băieții noștri - f. SUA,1999 (12)
0,40 Remix-Rock Forum
1,40 Chipul morții - thriller SUA, 1994 - rel.
3,15 Aventurile lui Sindbad - f., rel.

PRO TV

7,00 Micul geniu - f. rel.
8,30 Desene animate
10,00 ProVest
11,00 Parte de carte
12,00 Profeții despre trecut
12,50 Știrile Pro TV
13,00 Bucătăria lui Radu
13,30 Zâmbete într-o pastilă
14,00 Joaca de-a spionii - f., rel.
16,00 Duminică de duminică cu Florin Călinescu
18,55 Sport
19,00 Știrile Pro TV * Sport * Meteo
20,30 Vacanța mare (12)
22,00 Șacalul - f. acț. SUA, 1997
0,45 Cum să faci o cuvertură americană - f. 1995 (12)
3,15 Bucătăria lui Radu - rel.
3,45 Zâmbete într-o pastilă - rel.
4,15 ProVest - rel.
5,00 Parte de carte - rel.

TV ACASĂ

6,00 Rețeta de Acasă - retrospectiva săptămânii
7,00 Club 700
7,30 Muzica de acasă
7,45 5' de shopping
8,30 Amor real - s. AP
11,00 Șapte femei - s.
12,00 Bucătăria pentru toți
13,00 Numai iubirea - s., rel.
14,00 Corazon latino (AP)
*** Îndrăgostiții - comedie Argentina, 2002**
17,30 Poveștiri adevărate
17,55 Vremea de Acasă
18,00 Înger rebel - s. AP
19,00 Al șaptelea cer - s.
20,00 Fetele Gilmore - s.
21,00 Dă mai departe - f. SUA, 2000
23,30 Dorința - s. (16)
0,30 Un bărbat adevărat - rel.
2,15 Poveștiri adevărate
2,45 Numai iubirea - s., rel.
4,30 Muzica de acasă
5,00 Club 700 - rel.

HBO

6,00 Frizeria - comedie 2002 (AP)
7,45 Vacanță în Arizona - comedie 2003
9,30 Fast Food - comedie Australia, 2003
11,00 Anja după Victor - f. dragoste Danemarca 2003
12,25 Dublura - f. acț. 2002 (AP)
14,25 Mântuirea - comedie 2001
16,00 Cinema, cinema
16,30 Austin Powers: Goldmember - comedie 2002 (AP)
18,10 Frizeria - comedie 2002 (AP)
20,00 Matrix, reîncărcat - f. acț. SUA, 2003 (12)
22,20 Puterea dragostei - f. 2001 (16)
0,15 Totul despre sex - s.
0,45 Camera de refugiu - f. suspans, 2002 (12)

PRIMA TV

7,00 Focus
8,00 Vânătoarea comorilor - s. AP
9,00 Focus - ediție specială
9,15 Tibanu pescuiește și vânează
9,45 Des. anim
11,00 Focus - ediție specială
11,45 A doua șansă - s.
13,00 Focus - ediție specială
13,30 Levintza prezintă
14,00 Pet Show
15,00 Un taxi numit dreptate - s., rel.
16,00 Guiness - lumea recordurilor - doc.
18,00 Focus
18,30 Capital
19,00 Cronica cârcotașilor - rel.
20,00 Guinness - lumea recordurilor - doc.
21,00 Focus - ediție specială
21,30 Rasputin - f. SUA, 1996
23,30 Focus plus - ediție specială
0,00 Pasiuni interzise - f. SUA, 1996 (16)
2,00 Focs - rel.

ANTENA 1-TV ARAD

7,30 Galidor - d.a.
8,00 Viața spirituală
8,30 Cerul dintre noi
9,00 Omul Păianjen - animație
9,30 Desene animate
10,30 Muzica populară
11,00 Retrospectiva știrilor 7 zile
12,00 Tu ești cel mai tare
13,00 Știri
13,15 Misiunea Casa
14,15 Expertul - s.
15,30 80 de minute cu Dana Deac
16,30 Sheena, regina junglei - f. av. SUA, 1984
18,40 7 zile
19,00 Observator
20,15 Folclorul contraatacă
21,00 Observator
21,30 Marius Tucă - ediție specială
23,30 Recursul etapei
1,30 Fiul favorit - coprod.
3,30 60 de minute - rel.
4,30 Cenușăreasa - f. SUA,1997 - rel.

RCS

9,00 Cafeaua de sâmbătă dimineața - rel.
11,00 Vivat copilăria! - divertisment
12,00 Știrile RCS 2 - rel.
12,45 Mega BIT - rel.
13,00 Horoscop
13,30 Life magazin - divertisment
15,00 Știrile RCS 1 - rel.
15,45 Părinți și copii
16,00 Joia populară - rel.
17,00 Mod de viață - rel.
17,30 Mănăstirea Mehedinți - rel.
18,00 Retrospectiva RCS
18,45 Muzica populară
19,15 Horoscop
19,45 Muzică populară
20,15 Ghilea talk-show - rel.
22,15 Orașul de lângă noi - doc., rel.
23,00 Eurocops
24,00 Retrospectiva RCS - rel.
0,45 Închiderea programului

B1 TV

7,00 Înconjurul lumii - doc.; 8,00 Calendar ecumenic; 8,30 Teleshopping; 9,00 Puterea vântului - doc.; 10,00 Euromaxx - doc.; 10,30 Mâini iscusite - doc.; 11,00 La limită - rel.; 11,30 Paranormal - doc.; 12,00 Top Fan X; 13,00 Un nou început - doc; 13,30 Carol - doc.; **15,30 Raiul pe pământ - f. SUA, 2000 - rel.**; 17,30 Best of Jet Set; 18,00 Știrile naționale; 18,30 Fan X - rel.; 19,30 Auto Motor - doc.; 20,00 Misterul piramidelor - doc.; 22,00 Top Fan X - rel.; 23,00 Auto Motor - doc., rel.; 23,30 Mâini iscusite; 0,00 Știrile naționale; 0,30 Misterul piramidelor - doc., rel.; 2,10 Chat TV

TV SPORT

8,00 Manchester United TV - selecțiuni din programele de sport; 11,00 Handbal masculin: Dinamo-Steaua - live; 12,30 NFL - Liga națională de fotbal american; 15,00 Fotbal. Cupa sud-americană - Finala II - tur - rel.; 17,00 Handbal masculin din Liga Campionilor; 18,30 Știri din lumea sportului; 19,00 Fotbal din Primera Division - rez. zilei precedente; 20,00 Fotbal din Primera Division - live; 22,00 Fotbal din Primera Division - campionatul spaniol

Redacția Adevărul nu își asumă răspunderea pentru modificările ulterioare intervenite în programele TV

NATIONAL TV

7,00 Din culisele planetei - doc.; 8,30 Denver - d.a.; **9,00 Chemarea străbunilor** - s.; 10,00 Top Național FM; **11,00 Peripeții de vacanță** - s.; **13,00 Cacealmaua - f. SUA, 2002** (AP); **15,00 Macbeth - f. SUA, 1979 (AP); 17,00 Piedone africanul - comedie Italia, 1978 (AP);** 18,45 Sport Național TV; 16,00 Itinerar culinar; **17,00 Asul așilor - comedie, coprod. 1982 (AP);** 19,00 24 de ore - știri; 19,30 Țara lu' Papură Vouă; **20,00 Soldați de ocazie - f. acț. SUA, 1984 (12); 22,00 Am împușcat un om în Vegas - thriller SUA, 1995 (16); 0,00 Piedone Africanul - comedie Italia, 1978 - rel.; 2,00 Am împușcat un om în Vegas - f., rel.**

REALITATEA

7,00 Realitatea de la 07; 7,15 Ben & Tavi - rel.; 9,00 În spatele imaginii - rel.; 10,00 Realitatea de la 10; 11,00 Realitatea de la 11; 11,15 eProfil; 12,00 Realitatea de la 12; 13,15 Un mp de cultură; 14,00 Realitatea de la 14; 15,15 Arhitectonic; 16,00 Realitatea de la 16; 17,15 Proiect: România; 18,00 Realitatea de la 18; 18,45 Fillere; 19,00 Realitatea de la 19; 19,15 Omul și cartea; 20,00 Realitatea de la 20; 20,15 Auto-show; 21,00 Realitatea de la 21; 21,45 Fillere; 22,15 Best of Dinescu; 23,15 Proiect: România; 0,00 Realitatea de la 00

PRO CINEMA

6,00 Apropo TV; 11,40 Descoperă România - rel.; 12,00 Dans la Savoy - rel.; 13,45 Icstrim tivi - rel.; 14,15 Marcă înregistrată - rel.; 14,45 În inima metropolelor - doc.;16,00 Lumea PRO Cinema; **17,30 Bronco Billy - f. av. SUA, 1980** (AP); **20,00 Arme și traume - comedie SUA, 2000 (12); 22,15 Cercul magic - f. SUA, 2001 (16); 0,15 Arme și traume - f., rel.; 2,15 Cercul magic - f., rel.**; 4,00 Apropo TV

Ineuanii dau piept cu o echipă avidă de puncte

Ultima etapă îi trimite pe ineuani tocmai la Negrești Oaș, pe terenul unei echipe în criză de puncte. După euforia victoriei împotriva UTA-ei, elevii antrenați de Petre Bunaciu și Roland Nagy ar trebui să confirme forma bună în care se află, gazdele alcătuind o formație „de bătut". Din păcate, Tricotajele nu prea contează în deplasare, așa că nu ne așteptăm la „minuni".

Pe lângă Sas - suspendat, Nădăban nu va evolua, fiind accidentat. Alți doi oameni, Laza și Irimia sunt incerți, dar vor face deplasarea la Negrești, iar soarta lor se va decide chiar înainte de joc. Directorul executiv al ineuanilor, Dorel Cura ne-a declarat: **„Nu dorim să mergem în excursie la Negrești, ci trebuie să arătăm că izbânda împotriva UTA-ei nu a fost întâmplătoare. Avem câteva probleme de lot, dar jucătorii care intră în teren trebuie să dea totul pentru un rezultat pozitiv. În primul rând, mergem să nu pierdem, dar o victorie ar fi extraordinară, pentru o iarnă liniștită."**

Petre Bunaciu și Roland Nagy ar putea trimite în teren următorul unsprezece: Pășcălău - Aldea, Porumboiu, Almășan - Cioară, Abrudean, Fritea, Plisca, Ciubăncan - Mițiți, Paina.

Dincolo, trupa antrenată de Zoltan Ritli are destule probleme în clasament, Oașul fiind o echipă care va trage din greu pentru a nu retrograda. E sigur, gazdele vor face totul pentru victorie, așa că pentru Tricotaje această deplasare este una deosebit de dificilă.

Meciul de astăzi, de la Negrești, va începe la ora 11.00 și va fi arbitrat de o brigadă având-ul la centru pe Ciprian Danșa (Oradea), ajutat de Ovidiu Maier (Timișoara) și Carmen Neagu (Oradea) - asistenți. Observator FRF: Tiberiu Satmari - Tg. Mureș.

Leo Sfâra

Handbal masculin

Obiectivul poate fi atins

Startul dezastruos de campionat, când victoriile întârziau să apară, când nimic nu se lega în jocul handbaliștilor, când nervii erau mai presus decât jocul în sine, a devenit o amintire. De pe la mijlocul campionatului, mai precis de prin etapa cu numărul cinci, H. C. Arad a prins gustul succesului și a câștigat aproape tot, cu excepția unei remize înregistrată în localitatea din județul Timiș, Lugoj. Acum, înainte de a se trage cortina peste prima parte a stagiunii, sportivii arădeni sunt foarte aproape de aduce la bun sfârșit obiectivul trasat, și anume de a încheia între primele trei echipe. Lucru declarat de antrenorul Pavel Crivăț la debutul sezonului competițional și unul ce părea greu de realizat. Pentru ca țelul să fie atins, handbaliștii au nevoie în partida de astăzi, din orașul de pe Cibin, de un succes. CSȘ Sibiu, partenera de întrecere, se situează pe poziția a opta, iar H. C. Arad poate sălta în ierarhie de pe cinci pe trei, în cazul unui triumf. Motivație, cu siguranță, există.

Adela C.

Baschet feminin

„Sferturile" de la Vâlcea

Ultimele două etape ale C. N. au însemnat pentru vicecampioana țării tot atâtea insuccese. A fost, mai întâi, înfrângerea - una usturătoare - la 24 de puncte diferență la Cluj și apoi în partida cu CET Govora. Meci în care arădencele au avut un avans și de 19 puncte, unul de care nu au știut să țină, echipa de pe valea Oltului impunându-se în cele din urmă cu scorul de 76-69. Astăzi, un nou duel dificil le așteaptă pe fetele de la B. C. ICIM. Partenera de întrecere, formația bucureșteană Rapid, numără jucătoare cu vechi state în baschet, experiența având un cuvânt de spus în cazul în care vor exista momente cheie. Însă, sportivele pregătite de Dan Moraru au avantajul tinereții, sunt dornice de afirmare și vor încerca, cu siguranță, să producă surpriza. Despre confruntare tehnicianul Moraru consideră că: **„ Va fi, ca și celelalte meciuri, o partidă grea. Sper într-o evoluție a fetelor precum în primele treizeci de minute din partida de la Vâlcea, când jocul a mers, iar rezultatul să ne fie favorabil nouă. Să nu uităm că am pierdut în vară trei jucătoare experimentate, iar anul acesta competițional este unul de acumulare de experiență, de perfecționare pe posturi, pentru ca stagiunea viitoare să putem spera cu adevărat la un loc pe podium."**

Meciul se dispută astăzi, în sala „Rapid, **de la ora 13**, delegați să oficieze fiind M. Șerban (Pitești) și C. Stoica (Cluj).

Adela Ciolocoi

Albe și negre

Exemplul celor mici

Clipele de glorie ale baschetului masculin arădean au apus odată cu decizia președintelui clubului West Petrom, Dan Gabriel Boric de a reduce substanțial investițiile în jucători de valoare. Și mult trâmbițata privatizare Petrom a dus la repartizarea unui buget modest către echipa „petrolistă", insuficient pentru marea performanță. Doar orgoliul lui Boric a mai ținut vedetele grupării vreme de aproape un sezon. Cu ce rezultate, nici nu vrem să ne mai amintim...

Dându-și seama că viitorul echipei nu poate fi altul decât reconstrucția și că ziariștii care și-au permis să îi ofere un sfat, o idee, nu i-a vrut răul, președintele clubului „petrolist" a luat înțeleapta decizie de a pune miza pe noul val. Bazându-se și pe experiența lui Toroman, un baschetbalist mult peste media echipei. Rezultatele sunt departe de a putea fi comparate cu „epoca de aur" a West Petromului, dar treptat tinerii de azi, pot deveni nume de referință ale sportului cu mingea la coș din România. Ne putem lăuda și cu echipa a doua, care activează în campionatul Diviziei B. Cu șase succese din tot atâtea meciuri, West Petrom II se bate la promovare. Mai în glumă, mai în serios, antrenorul Steinhubel spunea: ***„Avem dreptul să promovăm în cazul în care prima echipă a clubului retrogradează...".*** *Cârcotașii s-ar grăbi să spună că „petroliștii" își pregătesc terenul în cazul unei nedorite clasări pe unul din locurile retrogradabile. Lucru pe care, sincer, nu-l vedem posibil, prima echipă - în ciuda tinereții jucătorilor - având capacitatea de a prinde un loc în play-off, la finele campionatului.*

Pentru asta, indicat ar fi ca seniorilor să nu le fie rușine să ia exemplul celor mici. Din contră...

Daniel Scridon

Șah

Pavel Vaida a câștigat Cupa „ 1 Decembrie"

Foto: V. Musca

În intervalul 15 - 24 noiembrie a.c., la sediul Casei de Ajutor Reciproc a Pensionarilor Arad s-a desfășurat a VI-a ediție a Cupei „ 1 Decembrie" la șah, competiție arbitrată de Tiberiu Grozescu. Pe primele trei locuri s-au clasat: 1. Pavel Vaida; 2. Sandu Ungureanu; 3. Rodel Rujan.

D. S.

Fotbal - Divizia C

Rezultatele etapei a 13-a (ultimul tur):

Metalul Aiud - UAV Telecom Arad 4-0; Frontiera Curtici - Inter Blaj 2-1; **„U"** Sopo Sibiu - Sparta Mediaș 3-0; Minerul Lupeni - CS Deva II 2-0; Soda Ocna Mureș - Inter Petrila 2-1; **CS Vulcan - Victoria Nădlac 1-0;** Aurul Brad - a stat

Clasament final tur

1. Minerul Lupeni	12	10	1	1	25-7	31	+13
2. Metalul Aiud	12	8	2	2	23-11	26	+8
3. CS Deva II	12	7	2	3	24-7	23	+5
4. V. Nădlac	**12**	**6**	**3**	**3**	**17-8**	**21**	**+3**
5. CS Vulcan	12	5	4	3	11-9	19	+1
6. Aurul Brad	12	4	4	4	14-12	16	-2
7. Ocna Mureș	12	4	4	4	13-15	16	-2
8. UAV Telecom	**12**	**5**	**1**	**6**	**10-12**	**16**	**-2**
9. Sopo Sibiu	12	3	5	4	15-20	14	-4
10. Inter Blaj	12	2	4	6	17-21	10	-8
11. Sparta Mediaș	12	2	3	7	13-22	9	-9
12. Fr. Curtici	**12**	**2**	**2**	**8**	**8-29**	**8**	**-10**
13. Inter Petrila	12	2	1	9	4-20	7	-11

Frontiera Curtici - Inter Blaj 2-1 (1-0)

* Pe un frig pătrunzător aproximativ 50 spectatori au ținut să-și ia „La revedere" de la favoriții lor, cel puțin până la primăvară, dacă nu cumva despărțirea va fi de mai lungă durată, varianta mutării Frontierei la ... Sântana, fiind viabilă în continuare. * Gazdele s-au prezentat la ora jocului fără Moț și Militaru, cei doi refuzând să mai presteze servicii pentru care nu au fost plătiți de 8 (opt) luni de zile. * Curticenii au deschis scorul în min. 41 prin Pleș care a reluat din apropiere pasa lui Liga, 1-0. * Oaspeții au jucat pe o primă de 5 milioane, dar nu au reușit decât golul egalării, în min. 58, prin Itu, care a trimis sub transversală o lovitură liberă de la 25 m, 1-1. * Golul celei de-a doua victorii a curticenilor în acest tur de campionat a fost marcat de fosta speranță a UTA-ei lui Gandolfi, Marius Baciu, care a trimis în plasă un balon șutat de Pleș, dar respins în fața de portar, final al unei acțiuni concepute de Culac, 2-1 (min. 75). * Gruparea „finanțată" de Liviu Brânzan obține o victorie necesară ca aerul, dar viitorul pentru Pleș et company este mai nesigur decât instalarea democrației în China.

Formații

Frontiera Curtici: Fador - Iova, Fâșie, Curt - Miuța (min. 88 - Neagoe), Don, Liga, Baciu, Culac - Hanc (min. 85 - Covaci), Pleș (min. 90 - Varga). **Antrenor:** Mircea Bătrânu. **Inter Blaj:** Gunhart - Boar (min. 75 - Portic), Oniga, Bogdan, Blaga, Mihălțan - D. Tătar, C. Tătar, Micu (min. 69 - Codescu) - Deneș (min. 62 - Baba), Itu. **Antrenor:** Florin Handrea.

Au arbitrat bine: Dan Monea - centru; asistat de Alexandru Uifălean (ambii Cluj Napoca) și Alin Damian (Câmpia Turzii). **Obs. FRF:** Victor Cojocaru - Craiova.

Sorin Cazan

Juniorii „telefoniști" au ratat o mare șansă de afirmare

☛ Locul patru pe țară - o performanță, totuși, de apreciat

* Înaintea plecării spre Iași la turneul final al C.N. de juniori republicani B, Cristi Păcurar - antrenorul „telefoniștilor" arădeni era încrezător în șansele echipei sale, într-o comportare meritorie. Argumentele lui Cristi erau jocul bun al elevilor săi în turneul semifinal de la Arad, încheiat fără gol primit, precum și dorința de afirmare a lui Oneț et company. * Numai că socoteala de-acasă nu s-a potrivit cu cea din „dulcele târg al Ieșilor", unde juniorii „telefoniști" au evoluat crispat, dezamăgind, cu trei-patru excepții. * De departe, omul numărul unu al echipei din Micălaca a fost portarul Marius Rus, cel care avea să „închidă" excelent poarta în nenumărate rânduri, evitând un dezastru la acest turneu final. După Cohan, R. Marinca, iată că școala de portari a Telecomului, coordonată de Miroslav Vidak scoate un alt „înger păzitor" de care, cu siguranță vom mai auzi. * Evoluții acceptabile - nu însă la adevărata lor valoare - au mai avut Oneț (autorul singurului gol arădean de la Iași), Bokor, Rafila. Ceilalți, o apă și-un pământ, speriați parcă și de umbrele lor, în contextul în care nu aveau nimic de pierdut. Din contră... . * Pe acest fond de joc slab, dezamăgitor, antrenorul Păcurar a avut probleme și cu arbitrii, fiind trimis în două dintre meciuri după gard, pentru proteste. Chiar dacă justificate, protestele nu au făcut altceva, decât să îi întărâte pe elevii săi, care (în meciul cu Poli Iași) s-au ocupat mai mult de gleznele adversarilor decât de minge. Noroc cu intervenția hotărâtă a lui Ioan Șandor - conducătorul delegației arădene, care i-a mai calmat pe jucători. * Dacă drumul parcurs - vreo 1 500 Km - a fost unul obositor, condițiile de cazare și masă oferite juniorilor de către conducerea clubului, la o locație a Romtelecom situată la 30 Km de Iași (la Bârnova) au fost dintre cele mai bune. * O „bilă neagră" pentru organizatori a fost starea terenurilor de joc, dar și vremea a contribuit la acest lucru, ploaia căzând necontenit trei zile în orașul din Dealul Copoului. * În ciuda ultimului loc ocupat la acest turneu final, juniorii „telefoniști" au fost felicitați și premiați simbolic la sfârșitul ultimului meci de către antrenorul arădean Ionuț Popa, cel care actualmente se ocupă de destinele divizionarei A, Poli Iași. * Concluzia pe care o putem trage după finala juniorilor republicani B, este că arădenii au irosit o mare șansă de afirmare, dar rămâne de apreciat performanța acestui club de liga a treia, care a pătruns în „careul de ași" al țării la această categorie de vârstă. * Iar peste doi ani, Oneț et company se pot revanșa în ultimul act al juniorilor A, următorul țel al „telefoniștilor" arădeni.

Daniel Scridon

Ieri, în Divizia A

În ultima rundă a turului Diviziei A la fotbal, ieri s-au disputat două jocuri, încheiate cu următoarele rezultate: FC Brașov - CFR Cluj 2 - 2 și Rapid - Sportul Studențesc 3-0.

Celelalte partide se dispută după următorul program: **Astăzi, ora 14:** Apullum Alba Iulia - Farul Constanța (netelevizat); Gloria Bistrița - Poli Iași (netelevizat); Oțelul Galați - Univ. Craiova (direct, TVR2). **De la ora 17**: FCM Bacău - FC Național (direct, Național TV). **De la ora 20,15**: Dinamo - FC Argeș (direct, Antena 1). **Mîine, ora 17**: Poli AEK Timișoara - Steaua (direct, TV România 1).

D. S.

Fotbal - Divizia D

Ieri, în prologul ultimei etape a turului Diviziei D la fotbal, la Pâncota, Șoimii din localitate s-au impus în fața Mureșanei Mândruloc, cu scorul de 1-0.

ANIVERSĂRI

Toate florile din lume prinse într-un buchet la împlinirea frumoasei vârste, multă sănătate, împlinirea tuturor dorinţelor şi tradiţionalul
„LA MULŢI ANI!",
pentru
DABIJA CORNELIU.
Tati şi Tanţa. (38910)

VÂNZĂRI APARTAMENTE O CAMERĂ

Vând apartament 1 cameră + dependinţe, la casă, modern amenajat, zona Grădişte, str. Egalităţii, 18.000 Euro. Telefon 210117; 0740.182.512. (34655)

Vând garsonieră, Mioriţa, et. I, confort I, 16.500 Euro, negociabil. Telefon 0257-256353. (38914)

VÂNZĂRI APARTAMENTE DOUĂ CAMERE

Vând apartament 2 camere, Alfa, et. 3, bloc cu acoperiş, uşă blindată, geamuri termopan, parchet, gresie, faianţă, complet mobilat. Telefon 0742.497.907. (34422)

Vând apartament 2 camere, baie, bucătărie, proaspăt renovat, preţ 18.000 Eu, negociabil. Telefon 0742.814.995. (34715)

Vând apartament 2 camere, 50mp, total amenajat, termotecă, uşă blindată, preţ 24.500 Eu, negociabil. Telefon 0744.397.384, 289528. (34797)

Vând apartament 2 camere, la casă, lângă Poliţie, geamuri, uşi termopan, gaz, parchet, 2 magazii, pivniţă, ocupabil imeidat, preţ 21.000 Eu, negociabil. Telefon 0745.521.296, 234163. (34792)

Vând apartament 2 camere, Vasile Milea, etaj 2, preţ 29.500 Euro. Telefon 0723.199.569; 253515. (34703)

VÂNZĂRI APARTAMENTE TREI CAMERE

Vând apartament 3 camere, Alfa, et. 1, geamuri şi uşi termopan, uşă blindată, gresie, faianţă, 2 balcoane termopan, parchet, termotecă, calorifere aluminiu. Telefon 0721.808.179. (34422)

Vând apartament 3 camere, îmbunătăţit, termotecă, acoperiş, în Alfa. Telefon 277484; 0742.539.735. (34467)

VÂNZĂRI APARTAMENTE PATRU CAMERE

Vând apartament 200 mp, central + casă Pârneava. Telefon 0721.269.710; 253868. (34590)

VÂNZĂRI CASE

Vând case în Pâncota, str. Horia 12 şi 15. Telefon 0742.218.693, 0744.875.054. (33472)

Vând urgent casă nouă, Grădişte, str. I. Mureşan nr. 44. Telefon 0745.634.885, 276553. (33624)

Vând casă 3 camere + 2 camere, în Ungaria, 50 km de Arad. Telefon 0257-289378; 0745.312.139. (p)

Vând casă 3 camere, Aradul Nou, 1.700 mp, cumpărat cu Legea 112, toate utilităţile şi amenajată. Telefon 289544, 0740.249.544. (34462)

Vând casă mare, cu grădină, în localitatea Agrişul Mare, nr. 81, judeţul Arad, 35.000 Euro. Telefon 0722.782.353. (34477)

Vând casă 5 camere, bucătărie, baie, antreu, pivniţă, str. Iacob Kardoş nr. 2, Arad. Telefon 280524, 0740.801.353. (34800)

Vând casă str. Emil Gârleanu nr. 2, 3 camere, baie, bucătărie, curte, pivniţă. Telefon 280524, 0740.801.353. (34800)

Vând vilă, Sânicolaul Mic, construcţie nouă (2003) D+P+M, garaj, gazon, accept şi credit ipotecar. Merită văzută! Telefon 0742.549.896. (34832)

Vând casă, str. Poetului, 720 mp, fs 25m. Telefon 0722.295.340, 0743.038.307. (34840)

Vând casă în roşu, subsol + parter + materiale, cu teren 850 mp, Vladimirescu. Telefon 0744.555.660. (34549)

Vând casă Şiria central, cu teren mare. Telefon 531190, 0745.535.453. (34862)

Vând casă cu anexe în localitatea Odvoş, la şosea, 2740 mp. Telefon 0724.972.704. (34904)

VÂNZĂRI SPAŢII

Vând urgent separat 14 HALE de 300 mp fiecare şi înălţimea de 8m, 45.000 Euro + TVA, negociabil; 1 HALĂ de 600 mp (intrare cu TIR), 90.000 Euro + TVA, negociabil şi 150 mp (P+1) BIROURI, 30.000 Euro + TVA, negociabil, TOATE UTILITĂŢILE. Telefon 0740.907.366. (34775)

Vând GHERETĂ MARE, Intim-Judeţean, renovată, utilităţi, vad excelent. Telefon 0726.233.100. (UTA, 1528)

VÂNZĂRI TERENURI

Vând teren intravilan în Gai, 4.006 mp, preţ negociabil. Telefon 276553 sau 0745.634.885. (33624)

Vând TEREN INTRAVILAN, localitatea MINIŞ, 2.000 mp. Telefon 0788.491.213, 0744.506.958. (34311)

Vând teren 300 mp, cu casă mică, pentru demolat în Vlaicu. Telefon 0721.808.179. (34422)

Vând teren intravilan, parcelat la 1.000 mp, fs - 20 ml, 12.000 EU negociabil. Telefon 289544, 0745.239.544, 0740.249.544. (34462)

Vând pădure de foioase, situată în Agrişul Mare, judeţul Arad, S = 1.14 ha, 40.000.000 lei. Telefon 0722.782.353. (34477)

Vând TEREN EXTRAVILAN, S = 8.000 mp (FS = 15 m), situat pe şoseaua de centură MICĂLACA - NORD, 2 Euro/mp. Telefon 0722.782.353. (34477)

Vând teren cu casă mică, utilităţi, 700 mp, zona Cocorilor, exclus intermediari, 42.000 Eu. Telefon 0723.273.746. (34706)

Vând 2000 mp, pe colţ, în Turnu, 20.000 Euro (TVA inclus). Telefon 0740.907.366. (34775)

Vând teren 450 mp, Aradul Nou Mureşel, str. Titan, 21.500 EU. Telefon 0722.245.916. (34883)

VÂNZĂRI AUTO-MOTO

Vând Dacia 1310 Combi an '97, stare foarte bună, 1.600 EU; Renault Chamade Diesel an '90, 3.100 EU, negociabile. Telefon 0722.353.495. (34487)

Vând Ford Escort din 1994, benzină, 1.300 cmc, preţ 3.700 Eu, negociabil. Telefon 0744.152.575. (34422)

Vând DACIA SOLENZA, nouă, culoare alb, cu posibilitate vânzare şi prin leasing. Telefon 0723.268.475. (p)

Vând Opel Vectra, an 1992, motor 2.000 cmc, preţ 3.600 Euro. Telefon 256980; 0744.246.613; 0744.604.805. (34473)

Vând Dacia 1310 TX, an 1990, preţ 1.000 Euro şi Dacia 1310 L, an 1994, preţ 1.500 Euro. Telefon 256980; 0744.246.613; 0744.604.805. (34473)

Vând ARO carosat, str. Câmpul Liniştii nr. 1. Telefon 289426. (34487)

Vând Matiz, an 2002, stare perfectă, preţ 3.750 Euro, negociabil şi Dacia 1310, an 1985, acte la zi, 770 Euro. Telefon 246494; 0740.093.973. (34524)

Vând microbuz Renault Master 1987, pentru marfă. Telefon 0722.247.219. (34637, 638)

Vând Trabant, stare de funcţionare. Telefon 273312. (34653)

Vând RENAULT 19, 1989, P.F., 2700 Euro. Telefon 0722.574.356. (Ag. Criş, 510))

Vând Opel Astra 1,7 TD Isuzu (motor), an 1993, preţ 3950 Euro. Telefon 0745.662-014. (34785)

Vând Dacia Break, 1989, numai 1100 Euro. Telefon 0740.807.117. (34778)

Vând contract LOGAN 1400, full option, preţ de fabrică. Telefon 0740.907.366. (34775)

Vând Dacia 1310, 1988, în stare foarte bună de funcţionare, 750 Eu. Telefon 216222 0744.604.069. (34791)

Vând tractor 650, cu troliu. Telefon 0744.635.400, 0743.982.636. (34827)

Vând tractor 110 CP plug 4 capuri, remorcă PAC, tocătoare tulei. Telefon 0740.688.600. (Ag. Ineu, 345)

Vând tractor J. Deer, tip 4240/140 CP, plug 4 capuri, reversibil, disc 4.2 în V. Telefon 0744.633.584. (34668)

Vând talon, plăcuţe numere, motor, cutie viteză, ansamble şi multe alte piese pentru Dacia 1300. Telefon 0743.884.242. (34822)

Vând Volskwagen II, 84 Diesel Breck repatriere capitală. 2.000 EU negociabil. Telefon 461289. (34880)

Vând OPEL VECTRA DTI an 2001, argintiu, climatronic, tempomat, computer bord, 4 geamuri electrice, comenzi în volan, xenon, genţi magneziu, funcţionare şi aspect super, preţ 9.800 EU. Telefon 0726.234.770. (34884)

Ocazie! Vând Daewo Leganza an 2000. Telefon 0721.845.547. (34886)

Vând Mercedes Cobra 300 D după RK stare foarte bună, cu 3.200 EU. Telefon 0722.534.615. (34866)

Vând sau schimb + diferenţă Mercedes C 180, an '94, pf. Telefon 0723.162.819. (34879)

Vând combină recoltat cereale, tip Meister E514, stare foarte bună, 16.000 Euro, negociabil. Telefon 254900; 0744.833.954. (38929)

Vând Ford Siera 2.3 Diesel, 1984, în perfectă stare de funcţionare, reparaţia capitală recentă, set cauciucuri iarnă-vară, 2.000 Euro. Telefon 0257/243171; 0744.989.898. (Ag. UTA, 1566)

VÂNZĂRI ELECTRO

NOU! Numai noi vindem la cele mai mici preţuri şi în RATE: ELECTROCASNICE second-hand (TV, MAŞINI de SPĂLAT, FRIGORIFICE), anvelope. MOBILIER NOU la comandă, Arad, Calea Radnei, nr. 225. Telefon 259339, 0744.706.321; LIPOVA, 563027; 0744.796.542. (34582)

Vând CASE de MARCAT FISCALE, CÂNTARE ELECTRONICE, str. STÂNJENEL, nr. 6. Telefon 279702, 0745.395.107. (33365)

Vindem CASE MARCAT FISCALE, CONSUMABILE, CÂNTARE ELECTRONICE, str. VICENŢIU BABEŞ, nr. 22 A. Telefon 211211, 281188. (c, 2044)

Vindem CASE de MARCAT, CÂNTARE ELECTRONICE şi CONSUMABILE, strada I. L. CARAGIALE nr. 22. Telefon 272727; 282829. (33144)

Vând MAŞINĂ AUTOMATĂ DE SPĂLAT, CONGELATOR, COMBINĂ FRIGORIFICĂ, foarte ieftin şi garanţie. Telefon 275277. (34564)

NOU! Vindem la cele mai mici preţuri ELECTROCASNICE: MAŞINI DE SPĂLAT AUTOMATE, CONGELATOARE, COMBINE FRIGORIFICE, LĂZI FRIGORIFICE, FRIGIDERE SIEMENS, BOSCH, PRIVILEG, ZANUSSI, TV COLOR, ANVELOPE. Calea RADNEI 151. Telefon 369090; mobil 0743.662.845. (34197)

Vând CÂNTARE ELECTRONICE şi MECANICE, CASE de MARCAT. Telefon 281020. (34112)

Vând în 2 rate, TV COLOR, MAŞINI SPĂLAT. Telefon 251392. (34591)

Vând APARAT TATUAJ profesional şi COMBINĂ COSMETICĂ. Telefon 0723.324.883. (34647)

Vând calculator Pentium III. Preţul şi alte informaţii la telefon 280628. (34868)

VÂNZĂRI DIVERSE

Vând PESCĂRIE + teren intravilan, 5.300 mp. Telefon 289544, 0745.239.544, 0740.249.544. (34462)

Vând TAUR de prăsilă. Localitatea Răpsig, nr. 201.

Vând 300 buc oi ţurcane tinere. Informaţii telefon 214415, 0745.003.019. (34841)

Vând LEMNE FOC, NISIP, BALAST, cu transport la domiciliul clientului. Telefon 214415, 0745.003.019. (34841)

Vând PLASĂ GARD ZINCATĂ - 35.000 lei/kg; CUIE - 30.000 lei/kg; RABITZ 47.500 lei/kg; toată gama de SÂRME; ELECTROZI, COTURI şi BURLANE FUM - 45.000 lei/buc, etc. Str. Vrabiei, nr. 4. Telefon 289997, 0744.289.997, 0721.474.980, www.garduri.ro (34761)

Vând OŢEL BETON OB 37 diametrul 6...12 mm, 21.500 lei/kg şi PLASĂ GARD 35.000 lei/kg, str. Andrei Şaguna, nr. 69. Telefon 251706, 0745.239.555. (34761)

Vând BOLŢARI TERMOIZOLANŢI, zgură, beton, cal. I, 28 modele. Telefon 0745.634.885. (33624)

Vând LEMNE FOC TĂIATE, 700.000 lei/mc. Telefon 278583. (34224)

Vând POMI FRUCTIFERI, ORNAMENTALI şi TRANDAFIRI, din PEPINIERA DOROBANŢI. Ing. Cazan, telefon 535001, 0744.519.481. (34313)

Vând garaj, zona Alfa. Telefon 0742.497.907. (34422)

Vând căţei Rottweiler, deosebiţi, Pedigree, excelenţi pază, expoziţii, preţ avantajos. Telefon 0724.207.491. (34651)

Vând garaj metalic, betonat, zona D. Gherea. Telefon 256772. (34701)

Vând armă vânătoare IJ calibru 16, stare perfectă. Telefon 0744.703.740. (Criş, 509)

Vând mascul HUSKY SIBERIAN + căţei. Telefon 0257-281921. (34850)

Vând BALOŢI LUCERNĂ, BALOŢI PAIE GRÂU, ORZ. Telefon 0744.633.584. (34668)

Vând LEMNE FOC tăiate, esenţă tare, domiciliu. Telefon 276488, Grădişte. (p)

Vând SCHELĂ TURN cu bob, echipament, 60 m înălţime. Informaţii telefon 0744.577.829. (Ag. Lipova, 354)

Vând CONCASOR piatră tip CFR cu motor termic 80 cp şi generator curent 32 kva. Informaţii telefon 0744.577.829. (Ag. Lipova, 355)

Vând NISIP, BALAST, PIATRĂ, cu auto 16 tone. Telefon 0723.547.364. (38909)

Vând baterie chiuvetă, husă acoperit DACIA, catlan, 2 contoare Zenner apă caldă, butoaie metal 200 şi 60 l, butoaie plastic 100 l, sifoane sticlă 1 l, călcător electric. Telefon 350.246. (Ag. Criş, 511)

Vând grâu. Telefon 228122; 257353. (389321)

Vând corp mobilier, uzat, dimensiuni aproximativ 210/150/50 cm, 500.000 lei. Telefon 0257-258709. (38918)

CUMPĂRĂRI TERENURI, IMOBILIARE

Cumpăr (închiriez) SPAŢIU COMERCIAL, central, 40-50 mp. Telefon 0722.295.347. (38912)

Cumpăr teren 500-1.000 mp, toate facilităţile. Telefon 0742.731.089, după ora 18. (34114)

Cumpăr casă mică, cu teren 500-1.000 mp. Telefon 0742.731.089, după ora 18. (34114)

Cumpăr casă în localitatea Pecica. Telefon 0788.466.797; 210464. (34468)

Cumpăr pământ arabil, pe raza localităţilor: Sântana, Comlăuş, Şimand, Caporal Alexa. Telefon 0745.267.046. (34565)

Cumpăr apartament 1-2 camere, zonă bună, ofer 20.000-30.000 Euro. Telefon 0721.239.100. (p)

CUMPĂRĂRI AUTO

Cumpăr Dacia 1300, numere noi, chiar cu probleme caroserie, ofer 7 - 18 miloane lei. Telefon 0742.199.780. (34473)

CUMPĂRĂRI DIVERSE

Cumpăr grâu. Telefon 0745.037.225. (34403)

Cumpăr acţiuni Cimvest, Azoma şi Grometal. Telefon 0721.793.137. (34862)

Cumpăr pene noi şi vechi. Informaţii telefon 210863 sau 0743.983.323. (34547)

Cumpăr pene vechi, noi, preţ foarte bun. Telefon 214094, 0741.689.068. (34597)

Cumpăr pene de gâscă, vechi şi noi. Telefon 210480. (34602)

Cumpărăm PORCI GRAŞI, preţ 55.000 lei/kg. Telefon 531497, 0745.969.075. (34641)

Cumpăr OBIECTE VECHI!. Aveţi o cutie de DOCUMENTE şi SCRISORI? Sunaţi la 0721.845.547. (34571)

Cumpăr dulap Topliţa cu 2 uşi, în stare perfectă. Telefon 0721.435.585; 0743.643.270. (38922)

LOCURI DE MUNCĂ

Angajez TÂMPLARI, ŞLEFUITORI LEMN. Ofer salar avantajos, bonuri masă, transport gratuit. Telefon 216823. (34445)

Angajez FAMILIE pentru ÎNGRIJIT ANIMALE, la sălaş. Telefon 0740.596.331. (p)

Angajăm BRUTARI-PATISERI cu experienţă. Telefon 211210. (UTA, 1550)

Angajăm VÂNZĂTOARE pentru BRUTĂRIE-PATISERIE. Telefon 211210. (UTA, 1550)

Angajăm VÂNZĂTORI-GESTIONARI Complex „OLD GALLERY", program 4 ore. Telefon 253868. (34589)

SIRE SRL cu sediul în Arad, Calea Zimandului FN, angajează MUNCITOARE pentru asamblări electromecanice. Informaţii telefon 218747. (34627)

Angajăm OSPĂTARĂ pentru Bar de noapte. Oferim salarii avantajoase. Informaţii telefon 0721.971.768. (34642)

FIRMĂ angajează TÂNĂR pentru MUNCĂ NECALIFICATĂ. Avantaj: permis de conducere categoria B. Telefon 0744.831.171. (34646)

Angajăm OSPĂTARE cu experienţă, la CASA ITALIA, cunoscătoare limbă italiană. Telefon 0742.814.995. (34715)

HOTEL PRESIDENT angajează FEMEI DE SERVICIU. Telefon 278804. (34827)

SC CARPATICA ASIG SA, Sucursala Arad, angajează SECRETARĂ şi caută COLABORATORI în municipiu şi judeţ pentru încheierea asigurării obligatorii de răspundere civilă auto. Informaţii la telefon 232848. (34722)

Angajez ŞOFER pentru maşină 20 tone, INTERN cu perspective INTERNAŢIONAL. Telefon 0744.396.212. (34899)

SC angajează VÂNZĂTOARE pentru alimentară. Telefon 0745.394.044. (38915)

SC ATLASSIB SRL angajează ŞOFERI AUTOCAR pentru transport internaţional: permis conducere B, C, D, E, vechime 5 ani şofer, domiciliul Arad, împrejurimi, telefon; ŞOFERI MICROBUZ: permis conducere B, C, D, E, vechime 3 ani ca şofer, domiciliul Arad, împrejurimi, telefon. Relaţii la telefon 0269-224298; 0269-224101; 0269-224107; 0269-231012 int. 391, 323, orele 8-16 sau la sediul Coloanei transport auto, Arad, str. Liviu Rebreanu, nr. 95, telefon 0257 - 255531. (34811)

Angajez COSMETICIANĂ cu experienţă. Relaţii la telefon 0722.275.373. (38923)

ALFA TAXI angajează ŞOFERI cu sau fără atestat. Informaţii telefon 0722.624.654. (38934)

Angajez SPĂLĂTOR AUTO. Arad, str. Ghiba Birta nr. 30 A. Telefon 233511; 0722.829.449. (38944)

PRESTĂRI SERVICII

AUTOMATIC SERVICE repară MAŞINI SPĂLAT AUTOMATE, domiciliu. Telefon 259146; 0744.241.398. (34039)

Repar MAŞINI de SPĂLAT AUTOMATE, cu piese originale, la domiciliul clientului. Telefon 274600. (31962)

Repar MAŞINI AUTOMATE, la domiciliul clientului. Telefon 241355. (34707)

Repar MAŞINI SPĂLAT AUTOMATE, la domiciliul clientului. Telefon 275277. (34564)

Executăm toate tipurile CONSTRUCŢII cu sau fără materiale. Telefon 0721.583.110. (34623)

ORGANIZĂM CURSURI de REFLEXOTERAPIE cu posibilitate de angajare. Telefon 368065.

DIVERSE

„MIOCAR" acordă ÎMPRUMUTURI în sistem CAR (avantajos). Telefon 231225. (CP 633/2004)

Consiliul da Administraţie al SC ROMÂNIA COMBI SA convoacă pe data de 9.12.2004, ora 17, la sediul societăţii din Arad, str. N. Bălcescu, nr. 22, şedinţa extraordinară a Adunării Generale a Acţionarilor, având pe ordinea de zi: 1. Schimbarea denumirii societăţii. 2. Diverse. Preşedintele Consiliului de Administraţie, LIVIU VILAGOŞ. (34833)

CM ÎNFRĂŢIREA PECICA, organizează licitaţie pentru închirierea a 2 spaţii comerciale situate în PECICA, str. 2, nr. 172, pe data de 15 decembrie 2004, ora 11, la sediul unităţii str. 3, nr. 5, Pecica. Telefon 468173. (34839)

CITAŢII

Se citează pârâtul ZELENAK ERNEST cu domiciliul necunoscut, în proces cu reclamanţii DUBEŞTEAN IOAN şi DUBEŞTEAN ANGELICA pentru uzucapiune cu termen de judecată la data de 7 decembrie, ora 9. (Ag. Lipova, 353)

TURISM

TURISM
HOTEL PARC**
Vă invită să petreceţi o săptămână de
odihnă şi relaxare la
MONEASA!
cazare cu demipensiune
7 zile la doare 2.990.000
lei/pers.
Rezervări
0257/313044
0257/212023. (c.)

☛ (Continuare în pag. 15)

(Urmare din pag 14)

ÎNCHIRIERI

Doresc să închiriez garsonieră, confort I sau apartament 2 camere; ofer 50 Euro pe lună. Telefon 250899 sau 0744.536.935. (34467)

Casă de închiriat Grădiște, birouri sau persoană fizică. Telefon 216157. (34723)

Primesc în gazdă, băiat sau fată, condiții bune. Telefon 0257-240642. (34737)

Închiriez SPAȚIU COMERCIAL, Piața Soarelui, 70 mp. Telefon 0744.568.857. (34740)

Închiriez (ofer) garaj în zona UTA. Telefon 348436. (1559, UTA)

Închiriez SPAȚIU COMERCIAL 210 mp, construcție nouă, finisată, arteră principală. Telefon 0740.044.142. (34806)

Închiriez SPAȚIU pentru DEPOZIT, 100 mp, construcție nouă. Telefon 0740.044.142. (34806)

Închiriez SPAȚIU COMERCIAL, Bd. Revoluției nr. 60, 70 mp. Telefon 0740.635.272. (34818)

Închiriez (ofer) casă ultracentral, 80 mp, garaj, singur curte. Telefon 270678. (34771)

Închiriez (ofer) demisol neamenejat, 118 mp, acces din stradă, Eminescu. Telefon 270678. (34771)

Închiriez garsonieră confort I, mobilată, la parter, foarte frumoasă, pe Vlaicu. Telefon Arad, 289693. (34820)

Închiriez apartament 2 camere. Telefon 257698; 0740.824.070. (34878)

Închiriez SPAȚIU COMERCIAL 100 mp, zona Polivalentă, 4 EU/mp. Telefon 231526. (34869)

Închiriez, în Arad, zonă centrală, apartament una cameră, semimobilat, stil occidental, et. I. Telefon 511075. (348, Ineu)

Închieiez (ofer) apartament 2 camere, mobilat, et. I, 100 Euro. Telefon 0257-256353. (38914)

Închiriez vilă, Grădiște, toate facilitățile. Telefon 0257-276939; 0745.645.203. (39017)

Dau garaj în chirie (pe str. Lacului) lângă Cartrodom. Telefon 212708; 0727.163.566. (34864)

Închiriez (ofer) SPAȚIU, km 0 Arad, pentru CASĂ SCHIMB VALUTAR. Telefon 251885; 0722.253.236. (Ag. UTA, 1568)

PIERDERI

Pierdut carnet șomaj pe numele Draga Ioan. Îl declar nul. (Ag. Sebiș, 151)

Pierdut carnet șomaj eliberat de AJOFM Arad, pe numele Aldea Nicolae, domiciliat în Semlac nr. 835, jud. Arad. Îl declar nul. (34861)

Pierdut comunicare casă de marcat Heat nr. 001768 eliberată de DGFP Arad, aparținând SC LIOANA COM SRL. O declar nulă. (34813)

Pierdut certificat de acționar eliberat de SC Constructorul Arad, de la nr. 12638 pe numele Szeidl Sorin. Îl declar nul. (38916)

Pierdut carnet membru eliberat de Cooperativa Unirea pe numele Râpan Iosif. Îl declar nul. (38927)

✝ DECESE ✝

Cu durere în suflet anunțăm încetarea din viață, la vârsta de 82 de ani, a iubitului nostru tată, socru și bunic

CISMAȘ IOAN.

Funeraliile vor avea loc astăzi, 27 noiembrie 2004, la ora 13, de la domiciliul din VĂRĂDIA DE MUREȘ nr. 276. Dumnezeu să te odihnească în pace! Familia BUDA.

Cu profundă durere anunțăm decesul soțului, tatălui, bunicului

prof. MIC TRAIAN,

după o lungă și grea suferință. Înhumarea va avea loc astăzi, 27.11.2004, ora 13, de la domiciliu din Micălaca, str. Frăției, bloc 732, ap. 1, la Cimitirul Micălaca. Familia îndoliată.

Cu adâncă durere în suflet anunțăm încetarea din viață a celei care ne-a a fost scumpă și iubitoare mamă și bunică

MURARIU LIVIA ANA (ȚUCHI),

asistentă de farmacie. Înmormântarea va avea loc azi, 27 noiembrie 2004, ora 14, la Cimitirul Pomenirea. Vei rămâne veșnic în inimile noastre și te vom iubi mereu: fiii NOGHIU MIRCEA și STELIAN cu familiile, îndoliați.

Cu durere în suflet anunțăm decesul celui care a fost

FEIEȘ PETRU,

din ȘICULA, în vârstă de 81 ani. Înmormântarea va avea loc duminică, 28 noiembrie 2004, ora 12, de la domiciliu. Fiul ing. FEIEȘ MIRCEA și prof. FEIEȘ PETRU.

Cu durere, soția ERSILIA, fiica DOINA, fratele PETRU anunță încetarea din viață, la vârsta de 78 ani, a celui care a fost un om de mare caracter

HANȚ GHEORGHE
- HORNAR -

Înmormântarea a avut loc în data de 16 octombrie 2004, la Cimitirul Micalaca.

Vă anunțăm cu regret stingerea din viață a iubitei noastre mătuși

BARTL ECATERINA.

Înmormântarea va avea loc duminică, 28 noiembrie 2004, ora 13, de la Capela Cimitirului Pomenirea. Cu multă durere, nepotul PITYU și familia îndurerată.

Cu nemărginită durere în suflet anunțăm decesul scumpei noastre soție, mamă, bunică, soacră

HAVRAN DELIA,

după o scurtă suferință, în vârstă de 60 de ani. Înmormântarea va avea loc duminică, 28 noiembrie 2004, ora 14, la Cimitirul Eternitatea, de la capelă. Familia îndoliată.

Cu adâncă durere anunțăm încetarea din viață, după o scurtă și grea suferință, a celui care a fost tată, frate și unchi,

CIUBOTARU GHEORGHE (GICĂ),

la vârsta de numai 44 ani. Înmormântarea va avea loc duminică, 28 noiembrie 2004, ora 13, în localitatea SECUSIGIU, de la domiciliul familiei POP, la Cimitirul Catolic. Familia îndurerată.

✝ CONDOLEANȚE ✝

O lumânare, o lacrimă, un gând, o rugăciune către bunul Dumnezeu, să-ți vegheze sufletul și să-ți dea odihnă veșnică,

GHIȚĂ.

A ta soție MĂRIOARA VÎRTACIU, copiii RAMONA și CĂTĂLIN, nora LĂCRIMIOARA, ginerele GABI și nepoții BIANCA și TUDOR.

Suntem alături de familia VÎRTACIU, în marea durere pricinuită de trecerea în neființă a celui care a fost

VÎRTACIU GHEORGHE.

Dumnezeu să-l odihnească în pace! Sincere condoleanțe! Familia CONSTANTINESCU.

Suntem alături de colegul nostru MIHEȚ DANIEL în aceste momente grele prin care trece în urma decesului tatălui. Sincere condoleanțe! Colectivul SC PROIECT ARAD SA. (34897)

Foștii colegi de muncă de la R.A.D.M. Arad aduc un ultim omagiu celui ce a fost

VÎRTACIU GHEORGHE

și transmitem sincere condoleanțe familiei îndoliate. (38906)

Un pios omagiu distinsului meu dascăl și om de omenie,

prof. IOAN TUDUR,

care mi-a transmis pasiunea pentru studiul matematicii. Sincere condoleanțe, familiei îndoliate! Prof. Univ. Dr. Ghiocel Moț și familia. (38920)

Împărtășim durerea colegului nostru STELIAN și suntem alături de familia îndoliată la pierderea iubitei sale mame

MURARIU LIVIA.

Dumnezeu s-o odihnească în pace! Colectivul SC DREAM TEAM. (38928)

Suntem alături de finii noștri OVIDIU și IONELA HAVRAN la marea durere pricinuită de trecerea în neființă a mamei lor dragi

DELIA HAVRAN.

Dumnezeu să o odihnească în pace! EUGEN și ICA RUSU. (38931)

Familia BERAR IOAN simte împreună cu familia TUDUR durerea pierderii colegului și prietenului

TUDUR IOAN.

(38936)

Un ultim omagiu pentru cel care a fost

prof. IOAN TUDUR.

Sincere condoleanțe familiei! Colectivul catedrei de matematică din INEU. (Ag. Ineu, 351)

Colectivul PRIMĂRIEI INEU este alături de prof. FEIEȘ PETRU în momentele grele pricinuite de decesul tatălui. Dumnezeu să-l ierte! (Ag. Ineu,. 352)

Suntem alături de prietenii noștri FLORIN și FLORICA MIC în aceste momente pricinuite de moartea celui care a fost tată și soț

MIC TRAIAN.

Dumnezeu să-l odihnească în pace! FLORICA și NELU ȘTEFEA. (Ag. Ineu, 353)

Colectivul Direcției de Medicină Preventivă din cadrul DSP ARAD este alături de Dr. OVIDIU HAVRAN în marea durere pricinuită de pierderea neașteptată a mamei sale. Dumnezeu să o odihnească în pace! (38938)

Colectivul Farmaciei SC „FARMINA" SRL ARAD regretă profund dispariția celei care a fost

asistent de farmacie
MURARIU LIVIA.

Sincere condoleanțe familiei îndoliate! (38940)

Suntem alături de colega noastră ILEANA KOVACS, în marea durere pricinuită de decesul soțului. Transmitem familiei greu încercate sincerele noastre condoleanțe! Colectivul firmei AMATEX. (38943)

Cu mare durere în suflet anunțăm încetarea din viață a scumpului nostru frate

CIUBOTARU GHEORGHE (GICĂ).

Te vom plânge mereu. Familia VALE GHEORGHE și soția ICA, cu copiii, din SEMLAC, familia POP TODOR, cu soția și copiii, din SECUSIGIU. (38945)

Cu durere nemărginită, anunțăm încetarea din viață a celui care a fost tată, frate, unchi,

CIUBOTARU GHEORGHE.

Nu te vom uita niciodată! Fiul ADI, GOLDIȘ IOAN, soția ERJI cu copiii și nepoții. (38946)

Suntem alături de familia NOGHIU STELIAN în marea durere pricinuită de moartea mamei. Colectivul SC TEXTIL INTERNAȚIONAL SRL. (38949)

Suntem alături de prietenul nostru BECHIRA FLORIN, în aceste momente grele pricinuite de pierderea tatălui său drag,

BECHIRA IOAN

și transmitem sincere condoleanțe. ALIN și ALINA PĂTROI. (38950)

Suntem alături de Dr. HAVRAN OVIDIU în marea durere pricinuită de moartea mamei sale. Colectivul DSVSA ARAD. (38951)

✝ COMEMORĂRI ✝

S-au împlinit 7 ani de când ne-a părăsit plecând la Domnul iubitul nostru soț, tată, socru, bunic și străbunic

VICHIRIUC GHEORGHE.

Parastasul de pomenire va avea loc dumunică, 28 noiembrie 2004, la Bisericuța din Alfa. Dumnezeu să-l odihnească în liniște și pace! Familia îndurerată.

Se împlinește 1 an de când iubita noastră mamă,

MICULIȚA FLOARE,

nu mai este cu noi. Îți ducem dorul și lipsa din casa părintească. ODIHNĂ VEȘNICĂ cu ceilalți dragi:

TATA,
fiul NISTOR
și
ginerele BOGDAN.

Parastasul va avea loc la Biserica Ortodoxă ȘAGU, duminică, 28 noiembrie 2004. Copiii: familiile MICULIȚA, BOGDAN, ȚICA, cu familiile. (38942)

Nu te vom uita niciodată,

ing. ROȚ MARINEL

din LAZURI. Familia MAGER din PERIAM. (34166)

Se împlinesc 6 săptămâni de când dragul nostru soț, tată, fiu, frate, ginere

MIȘCOI PETRU

din SÂNTANA s-a stins din viață, lăsând în urmă tristețe și durere. „Doamne cât am încercat/ De la moarte să te scap/ Am alergat atât de mult/ Să te salvez, dar n-am putut". Chipul tău blând și bunătatea ta vor rămâne veșnic în inimile noastre. Ne rugăm ca bunul Dumnezeu să odihnească sufletul lui curat și blând în Împărăția Cerurilor. Dumnezeu să te odihnească în pace! Nu te vom uita niciodată. Soția LILIANA, fiicele CAMELIA și LAVINIA, fratele, mama și socrii. (34297)

Un pios omagiu și aducere aminte de cel ce a fost

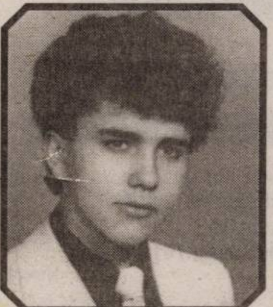

DĂNUȚ STANCA,

care mâine, 28.11.2004, ar fi împlinit vârsta de 36 ani. Lacrimi și flori pe tristul tău mormânt. Mami și tati în veci nemângâiați. (34728)

IN MEMORIAM

IOSIF SÂNZA

născută FARCU. „Au trecut doi ani de zile/ Au trecut treptat, treptat/ Dar tu dragă mama noastră /Să nu crezi că te-am uitat/ Iar acum ca amintire/ Mergem la mormântul tău/Cu-n buchet de flori în mână/ Și te vom iubi mereu". Fiica SILVIA, fiul PETRICĂ cu familiile. (34874)

Cu aceeași durere în suflet, comemorăm 1 an de la despărțirea de dragul nostru soț, tată și bunic

ing. PELĂU TRAIAN,

om deosebit, care prin plecarea lui, a lăsat un gol imens în inimile noastre și a cărui amintire o vom păstra mereu în suflet. Slujba de pomenire va avea loc astăzi, 27.11.2004, ora16, la Catedrala Ortodoxă Veche. (34888)

Acum patru ani am pierdut pe cel care a fost sufletul casei, cel care m-a crescut și ne-a iubit mult, a fost tatăl, soțul și socrul

FABIAN ANDREI.

Cu pioșenie ne gândim mereu la el și-l readucem în discuțiile noastre cu drag. Dumnezeu să-l odihnească în liniște și pace! Familia îndoliată. (34898)

Mâine, 28 noiembrie 2004, se împlinesc 4 ani, de la trecerea spre cele veșnice ale

preotului
TULCAN FLORIAN.

Ne lipsește dar îl păstrăm în gândul nostru. Dumnezeu să-l odihnească! Familia. (38905)

Se împlinesc 6 luni de lacrimi și durere de când ne-a părăsit cel care a fost soț, tată, bunic,

TRIF SIMION.

Nu vom uita dragostea cu care ne-ai înconjurat. Soția ANA, fiicele DOMNICA și RODICA, fiul MIDOREL TRIF cu familiile. Parastasul va avea loc duminică, 28 noiembrie, ora 12, la Biserica Ortodoxă Aradul Nou. (38926)

Se împlinesc 6 săptămâni de la despărțirea de dragul nostru soț, tată, frate și bunic

NĂDĂBAN IOAN.

Dumnezeu să-l odihnească în pace! Familia NĂDĂBAN. (38939)

Se împlinesc 6 luni de când a plecat scumpul meu băiat

COSTEL STANCIU.

Lacrimi, dor și durere au rămas în sufletul meu. Dumnezeu să-l odihnească! (Ag. UTA, 1569)

Sunt 6 luni de când te așteptăm să vii din cursă, de undeva, dar în zadar. Nu ne rămâne decât dorul și tristețea, scumpul nostru frate, cumnat și unchi

STANCIU COSTEL.

Ești mereu în inimile noastre. (Ag. UTA, 1569)

În data de 28 noiembrie 2004, în loc de „La mulți ani!", îți ducem la mormântul tău 47 de crizanteme udate cu lacrimile noastre, iubita noastră fiică, mamă și soție,

AUNGURENI ANA (NUȘI).

Timpul trece, însă durerea și dorul din inimile noastre nu le poate șterge nimeni niciodată. Dumnezeu să te odihnească-n pace! În veci nemângâiați, părinții și fiicele LOREDANA și MONI. (38947)

✝ SERVICII FUNERARE ✝

IN MEMORIAM "KUKI"

SERVICII FUNERARE COMPLETE

Str. M Eminescu Nr.4
în curte
Tel: 211.929 - 0723.343.964

MAGAZIN DESCHIS LA ORICE ORĂ

OFERĂ:
- SICRIE 10 modele de la 900.000 - 3.400.000
- SICRIE LUX 6 modele de la 3.600.000-22.500.000

Mânere. Șuruburi, prosoape, lumânări, colaci și colivă
- LENJERIE 10 modele de la 350.000 - 2.000.000

Apelând la serviciile noastre (spălat, îmbrăcat, formolizat și transport)

BENEFICIAȚI DE 20% REDUCERE LA SICRIU

GRATUIT Transportul sicriului la domiciliu Transport Intern și Internațional

Se poate plăti și după ridicarea ajutorului de înmormântare

RO STYL COMPANY

Servicii Funerare

magazine deschise și noaptea

Arad, Str. M. Eminescu 22
(peste drum de Artex)
tel. 214.422
Arad, Calea Victoriei 31
(lângă Strungul)
tel. 228.909; 0744.690.121

OFERĂ:
- Sicrie și accesorii funerare
- Transport funerar cu mașini speciale în țară și străinătate.

GRATUIT: Transportul sicriului la domiciliu în Arad.

REDUCERE 20% LA SICRIU clienților care fac spălat, îmbrăcat, formolizat și transport cu firma noastră.

PLATA ȘI DUPĂ ÎNCASAREA AJUTORULUI DE ÎNMORMÂNTARE

Teba Industries
www.tebaindustries.com

Angajează

• Stiliști • Graficieni • Modeliste

Persoanele interesate vor depune
un CV la sediul societății din Arad,
str. Patria, nr. 14
sau prin fax nr. 0257/280.701.

(3709262)

ARIS S.A

Administratorul Unic al S.C. Aris S.A. Arad

convoacă Adunarea Generală Ordinară a Acționarilor
pentru data de 15.12.2004, ora 15,00, la sediul societății din Calea Victoriei nr. 33-35 - cantină
pentru toți acționarii înregistrați în Registrul Acționarilor la data de 01.12.2004.

Ordinea de zi:

1. **Analiza activității conducerii societății**
2. **Alegerea administratorului unic**
3. **Diverse**

În situația neîndeplinirii cvorumului necesar, AGOA se reconvoacă pentru data de 16.12.2004, ora 15,00, la aceeași adresă.

(3709270)

S.C. **Manitoba Print** S.R.L

ANGAJEAZĂ PERSOANE

pentru postul de operator - mașină imprimat

SUNT NECESARE studii medii iar cunoașterea
limbii engleze constituie un avantaj.
Așteptăm CV -urile dv. la fax: 28.13.22
e-mail: **reception@manitobatex.org** sau la sediul firmei,
Str. Ursului nr. 21, Arad.

(3709244)

S.C. CET Arad S.A.

titular al proiectului „Depozit de zgură și cenușă - extindere pe verticală, supraînălțare între cotele 114,0-117,0 m" care se va realiza în municipiul Arad la CET-Lignit, Calea 6 Vânători FN, **ANUNȚĂ PUBLICUL INTERESAT ASUPRA DECIZIEI DE EMITERE A ACORDULUI DE MEDIU.**

Informațiile privind potențialul impact asupra mediului pot fi consultate la sediul Agenției de Protecția Mediului Arad, Bd. Dragalina nr. 16, în zilele de marți și joi, între orele 9,00-11,00.

Observațiile publicului se primesc zilnic la secretariatul Agenției de Protecția Mediului, Bd. Dragalina nr. 16, timp de 15 zile de la data publicării prezentului anunț.

(com./11.20004)

S.C. CONCORD MEDIA S.A.

ANGAJEAZĂ

INGINER HORTICOL cu experiență
sau **TEHNICIAN HORTICOL**

Informații suplimentare și interviu:
Arad, Str. M. Eminescu nr. 55-57
(Casa Jelen - director economic)
LUNI - VINERI 8 - 17.

(C.305/2004)

Madona S.R.L

VĂ OFERĂ
ȘI ÎN RATE

Electrocasnice SECOND HAND
Mobilier nou LA COMANDĂ
Anvelope

***FACILITĂȚI** pentru*
PENSIONARI** și **AGRICULTORI

(c.870/2004)

ARAD - Calea Radnei 225 tel. 259.339
LIPOVA - Calea Timișorii 111 tel. 563.145 mobil 0744.796.542

Teba Industries
www.tebaindustries.com

Angajează

- **Mașiniste** pentru toate tipurile de mașini de cusut;
- **Personal pentru departamentul export** (cunoștințe de operare calculator);
- **Mașiniste** pentru mașini de brodat;
- **Personal pentru călcat/ambalat;**

Persoanele interesate se vor prezenta la sediul societății din Arad, str. Patria nr. 14

(com./11.2004)

Direcția Silvică Arad

ANUNȚĂ ORGANIZAREA LICITAȚIEI DE MASĂ LEMNOASĂ pe picior pentru partizi din suprafața publică de stat administrată de R.N.P., pentru producția anului 2005, în data de 16 decembrie 2004.

Licitația va fi deschisă, cu strigarea ofertelor. Se va oferi spre vânzare un volum brut de 9,416 mc din care: 5.547 mc-fag, 1.220 mc - cvercinee, 2.268 mc - diverse tari, 381 mc - diverse moi. Din volumul brut total, partizile de produse principale însumează 8.375 mc (5.547 mc - fag, 783 mc - cvercinee, 1.852 mc - diverse tari, 193 mc - diverse moi), iar cele de produse secundare însumează 1.041 mc (437 mc - cvercinee, 416 mc - diverse tari, 188 mc - diverse moi).

Pentru admiterea agenților economici la licitație se va organiza preselecție în ziua de 10.12.2004.

Documentele necesare pentru preselecție se depun cu 10 zile înainte de data licitației și sunt conform specificărilor din art. 12 alin. (8), lit. a) - f) din H.G. 85/29.01.2004 (publicat în M.O. al României nr. 121/10.02.2004, Partea I-a).

Preselecția se va ține la sediul direcției, în perioada comunicată, între orele 10,00 și 14,00.

Pentru vizionarea partizilor condițiile sunt cele din H.G. 85/29.01.2004, art. 12, alin. (2); programul de vizionare și delegații din partea ocoalelor silvice se vor stabili de către șefii de ocol, în baza solicitărilor scrise ale agenților economici.

Documentația de sinteză (lista partizilor, caietul de sarcini, proiectul de contract) se vor ridica de la Direcția Silvică Arad, iar documentațiile aferente fiecărei subunități silvice (lista de partizi, actele de punere în valoare, fișele tehnico-economice) se vor ridica de la ocoalele silvice. **Licitația se va ține,** la data comunicată, **la sediul DS ARAD**, începând cu ora 10,00.

Anunțul privind licitația se afișează la sediul Direcției Silvice Arad, la sediile ocoalelor silvice, în mass-media. Lista de licitație poate fi consultată și pe Internet, la adresa «**www.rosilva.ro/RNPL**», la «**LICITAȚII MASĂ LEMNOASĂ**», „**Masă lemnoasă pe picior**».

Pentru alte informații puteți lua legătura cu Direcția Silvică Arad tel. 0257/280261, fax 0257/280361 - Birou Fond Forestier".

(3709272)

TAKATA

TAKATA PETRI ROMÂNIA S.R.L., companie de top în industria automotive, importantă investiție în România, cu peste 2.800 angajați, situată în municipiul Arad.

ANGAJEAZĂ

INGINER IT

Căutăm persoane comunicative și creative, orientate spre o carieră de succes, care să îndeplinească următoarele cerințe:

- **Studii superioare de specialitate (Automatizări și calculatoare/ Electronică și telecomunicații);**
- **Cunoștințe generale despre configurări software (Windows, Office, Symantec) - nivel de bază;**
- **Cunoștințe generale despre instalarea și intreținerea unei rețele de date (LAN) (configurări TCP/IP, DHCP);**
- **Suport tehnic IT - probleme specifice firmei (e-mail, imprimare, help-desk) - nivel de bază;**
- **Limbaje programare C, C++, Visual Basic;**
- **Cunoștințe operare baze de date (Acces, Fox Pro, dBase);**
- **Bune cunoștințe de limba engleză - germana prezintă avantaj.**

Oferim:

- **Pachet salarial foarte motivant, bazat pe competență și evoluția profesională;**
- **Condiții de muncă la standarde occidentale.**
- **Posibilități de training și dezvoltare a carierei într-o echipă tânără și dinamică.**

Persoanele care corespund cerințelor de mai sus și sunt interesate să se alăture echipei noastre, sunt rugate să trimită CV și scrisoare de intenție pe adresa resurse.umane@eu.takata.com specificând expres postul pentru care candidează.
Candidaturile se primesc până în data de 05.12.2004
Vă mulțumim și vă așteptăm!

(C,A.357/2004)

Restaurantul
Clubul Presei
Bd. Revoluției nr. 81
Tel: 0257/280.989 0722.639.554

Organizează
nunți, botezuri, mese festive

CELE MAI avantajoase prețuri DIN ARAD!

S.C. **EMMEBI SPORT** S.R.L.

ANGAJEAZĂ

CONFECȚIONERI ÎNCĂLȚĂMINTE secția montaj, cu experiență la mașini de montat vârf, caltieră și șlefuit.

Salar atractiv, bonuri de masă.

INFORMAȚII: 0257.272.425; 0740.342.166; 0723.879.914 sau la sediul firmei din curtea Abatorului Nou (Gai) în spate Indagrara.

(3709225)

ADMINISTRAȚIA FINANȚELOR PUBLICE NĂDLAC

În temeiul art. 151 alin. (1) din Ordonanța Guvernului nr. 92/2003 privind Codul de procedură Fiscală, se face cunoscut că în ziua de 06, luna decembrie, ora 10,00, anul 2004, la sediul A.F:P. Nădlac, str. G. Enescu nr. 74 **SE VOR VINDE PRIN LICITAȚIE PUBLICĂ URMĂTOARELE BUNURI IMOBILE** proprietatea debitorului S.C. AGROINDUSTRIALA NĂDLAC S.A. cu sediul în localitatea Nădlac, str. G. Enescu nr. 85, cod de înregistrare fiscală R 1719170

Licitația I-a: hala de depozitare cereale pe structură combinată lemn și beton în valoare de 595.000.000 lei; hala de depozitare cereale pe structură metalică - două bucăți în valoare de 714.000.000 lei/buc.; grajd pentru vaci - zece buc. în valoare de 357.000.000 lei/buc.; grajd pentru viței - două bucăți în valoare de 416.500.000 lei/buc.; hala de depozitare cereale pe structură de lemn în valoare de 238.000.000 lei; clădire cântar și clădire birouri cu grup social în valoare de 190.850.928 lei; clădire birou și clădire stație pompe în valoare de 148.195.206 lei; clădire cântar și pod bascul marca BALANTA SIBIU de 20 tone în valoare de 160.650.000 lei și grajd tineret în valoare de 732.013.673 lei. Bunurile imobile mai sus menționate nu sunt intabulate.

Invităm pe cei care pretind vreun drept asupra acestor bunuri să înștiințeze despre aceasta organul de executare înainte de data stabilită pentru vânzare.

Cei interesați în cumpărarea bunurilor sunt invitați să prezinte, până la termenul de vânzare sau, în cazul vânzării prin licitație, până în ziua precedentă termenului de vânzare, oferta de cumpărare, urmând să se prezinte la data stabilită pentru vânzare la locul fixat în acest scop. Ofertanții sunt obligați să prezinte în cazul vânzării prin licitație până în ziua precedentă termenului de vânzare următoarele documente conform art. 151 alin. (7) din Codul de procedură fiscală: oferta de cumpărare, certificat de atestare fiscală, dovada depunerii taxei de participare reprezentând 10% din prețul de pornire a licitației în contul: RO34TREZ02620220130XXXXX deschis la Trezoreria Nădlac.

INFORMAȚII LA TEL. 474.627 SAU LA SEDIUL A.F.P. NĂDLAC.

(3709265)

SANPAOLO IMI BANK ROMANIA
- CREDITE PERSONALE -
Perioada de creditare
până la 10 ani
Destinația creditului
NU TREBUIE
justificată față de Bancă
Dobânda:
- credite în valută: de la 7 % pe an -
- credite în Lei: de la 25 % pe an -
Informații suplimentare:
ARAD, B-dul Revoluției, Nr. 88
TELEFON: 280.503, 280.547

ADEVĂRUL

Cotidian independent Arad

Anul XVI, nr. 4381
20 pagini
LUNI, 29 NOIEMBRIE 2004
6.000 lei
adevarul@arad.ro; adv.pub@arad.ro
http://adevarul.arad.ro
Publicație auditată de BRAT
Tiraj mediu zilnic vândut: 27 845

ASTRA
ASTRA VAGOANE CĂLĂTORI
Singurul producător de confort din domeniu
Str. Petru Rareș 1-3
Tel: 233.651 Fax: 258.168
e-mail:
astra.calatori@astrac.rdsar.ro

Alianța Nu, Uniunea Da!

D. Zăvoianu

A critica PSD și guvernul său mi se pare un lucru normal într-o țară democratică. Dar a încerca să bagatelizezi acest partid, să consideri că guvernarea pesedistă a făcut doar rău înseamnă a te descalifica printr-o lipsă totală de obiectivitate.

Analiști politici, comentatori de duzină, o anumită parte a presei au căutat să inducă în mediul electoratului ideea că acest partid ar fi ultima rămășiță a ceea ce ei numesc comunism și prin urmare ar trebui înlăturat de la putere. Se pare însă că electoratul românesc nu a marșat pe asemenea idei, nu a înțeles să se înhame la o schimbare cu orice preț și a dat un vot pentru continuarea unor realizări care, deși firave, pot fi înzdrăvenite.

Pentru prima oară după Revoluție, un partid aflat la putere un ciclu electoral, a câștigat din nou majoritatea electorală, acordându-i-se de către votanți încrederea pentru continuarea politicii începute. Este un lucru normal, este un fapt ce arată că democrația în România merge pe un drum bun, că reformele începute sunt acceptate, existând sprijinul pentru continuarea lor. Electoratul s-a dovedit mai serios, mai matur decât reprezentanții „golaniadei", acei comentatori și analiști politici ce doreau o schimbare cu orice preț, de dragul schimbării și pentru mulțumirea propriilor orgolii. Ei sunt tot aceiași care au adus la putere alegerile din toamna lui 1996 - Convenția Democrată din România, fapt ce a fost scump plătit de întregul popor român, pentru că a instaurat o perioadă de regres pe toate planurile, în care România era la cheremul unor grupuri politice și de interese, de fapt era de necondus.

(Continuare în pagina 14)

Potrivit primelor estimări

Uniunea Națională PSD+PUR a câștigat alegerile parlamentare

La Târnova se mai stă la rând doar... pentru votare

● În turul doi la prezidențiale - Adrian Năstase și Traian Băsescu

Conform estimărilor istitutelor INSOMAR și Metro Media Transilvania pe de o parte și CURS, pe de altă parte, alegerile pentru Senat și Camera Deputaților au fost câștigate de către Uniunea Națională PSD+PUR, urmată de Alianța D.A. PNL-PD, PRM și UDMR. Deși au fost luate în calcul rezultatele sondajelor de la ora 19,30, cele de la ora închiderii votării, chiar în cazul unor ușoare modificări, nu puteau infirma acest clasament. De asemenea, nici diferențele între estimările INSOMAR și Metro Media Transilvania și cele ale CURS, nu sunt de natură să permită ipoteza unor răsturnări spectaculoase. Conform rezultatelor, Uniunea Națională PSD+PUR va alcătui Guvernul. În turul doi al alegerilor prezidențiale se vor înfrunta Adrian Năstase, care s-a clasat pe locul unu și Traian Băsescu, locul doi.

Simion Todoca

(Continuare în pagina 4)

La închiderea ediției

Explozie de bucurie

Membri și simpatizanți ai Uniunii PSD+PUR Arad s-au strâns aseară, pe platoul din centrul municipiului, pentru a sărbători cu un pahar de vin, muzică populară și artificii, câștigarea alegerilor, la nivel național, de către social-democrați. Expresia de bucurie a social-democraților s-a putut vedea pe fețele liderilor PSD Arad în fruntea cărora se află președintele Dimitrie Muscă.

Daniel Albu

(Continuare în pagina 4)

Tabletă

Eugen Simion

„Prevorbire" despre un mare artist

Folosesc înadins un termen ieșit din uz. Îl găsesc într-un manuscris al lui Eminescu (2254) care tocmai a fost reprodus într-un splendid volum pregătit de graficianul Mircea Dumitrescu sub auspiciile Academiei Române. Termenul îmi place și se potrivește cu intenția mea de a spune două-trei vorbe despre un pictor pe care îl privesc zilnic, de două ori, când urc scara ce duce la etajul întâi și, apoi, străbat Sala Prezidiului din clădirea Academiei Române. Când urc și, evident, cobor. Două dintre tablourile lui Alexandru Ciucurencu se află expuse permanent în acest sapțiu, în vecinătatea lui Petrașcu, Palady, Ghiață, Jean Steriadi și Iser. Stau bine împreună, se îngăduie, deși stilurile și culorile lor sunt atât de diferite. Petrașcu cu tonurile lui sobre și auguste, Palady cu florile sale grațioase, de o inefabilă individualitate, Ghiață - cu un superb peisaj de iarnă rurală peste care coboară o pace cosmică.

(Continuare în pagina 8)

Două TIR-uri - la o secundă de a zbura în Mureș

Pag. 3

Foto: M. Szegő

Până unde se poate „întinde" președintele țării?

Pag. 5

Felicitări, domnule profesor Eugen Simion!

În urmă cu câteva zile **domnul Eugen Simion** a fost ales **membru al Academiei** de **Științe Sociale și Politice a** Institutului Franței, o alegere care onorează Academia Română. .

Se știe că numai trei personalități ale culturii noastre - A D Xenopol, N Iorga și Athanasie Joja - au fost membri ai acestei_prestigioase instituții.

Alegerea **domnului Eugen Simion** în cercul foarte strâmt de doar zece membri străini care se adaugă celor numai 50 de membri francezi ai Academiei de Științe Sociale și Politice a fost posibilă la propunerea lui **Pierre Messmer și Thierry de Montbrial .**

Cel dintâi,cancelarul institutului, este o figură mitică în lumea franceză: gaulist de primă mână,combatant în *Franța liberă*,ministru al armatei . Prim-Ministru al Franței în anii 70, autor de scrieri în domeniul memorialisticii, **Pierre Messmer** se bucură de mare autoritate.

Lizica Mihuț

(Continuare în pagina 8)

INTERNEXT
Acces liber fără parolă !
Trafic NELIMITAT !
891234
TARIFE FĂRĂ TVA :
8 - 20 ....3,52 eurocenti / min.
20 - 8 ....1,98 eurocenti / min.
Info : 0257-285353; www.inext.ro
(c. 359/2004)

ALGLASS Plus
TÂMPLĂRIE DIN AL. SI PVC
CALITATE GERMANĂ - PRETURI DE EXCEPTIE
PLATA ÎN RATE FĂRĂ AVANS - FĂRĂ GIRANTI
Str. Roșiori nr. 26;
tel: 272812; tel./fax: 289053
(c.703/2003)

Meditația zilei

Cel ce se știe iubit poate să se mulțumească și cu o bucată de pâine, în timp ce tot luxul lumii nu poate satisface poftele celui însingurat.

(Frances J. Roberts)

Calendar

Luni, 29 noiembrie

Astăzi, Soarele răsare la ora 7 și 29 minute și apune la ora 16 și 38 minute. Au trecut 333 de zile din acest an. Au mai rămas 33 de zile până în 2005.

Praznicul zilei: Biserica ortodoxă: Sf. Mc. Paramon, Filumen și Valerian; **Biserica greco-catolică**: Sf. M. Paramon și Filumen; **Biserica catolică:** Paramon și Filumen.

Rețeta zilei

Musaca de gulii

Ai nevoie de: *1 kg carne tocată, 5 gulioare proaspete, 2 cepe, 200 g orez, condiment, sare, piper, ulei, boia de ardei dulce (după gust), un pic de pesmet fin.*

Cum procedezi: Cureți gulioarele, le tai „bețe de chibrit" și le pui într-o cratiță cu ulei la prăjit, fără să le amesteci. Scuturi doar cratița, să nu se sfărâme și din când în când adaugi câte un pic de apă amestecată cu condiment. În final, gulioarele trebuie să fie bine pătrunse și sosul scăzut. Potrivești de sare și piper și lași deoparte. În altă cratiță cu ulei, călești carnea tocată cu ceapa, sarea și piperul. Amesteci continuu și când își schimbă culoarea, adaugi apă cu puțin condiment. Torni câte puțin, aștepți până fierbe toată și mai adaugi până se pătrunde carnea. În nici un caz nu vei pune multă apă deodată, căci carnea devine apoasă. La sfârșit, în cratiță trebuie să fie numai carnea, ceapa și grăsime, fără apă.

Cum pregătești orezul: îl alegi și-l fierbi în apă cu sare. Când este gata, îl scurgi și îl amesteci cu carnea tocată, pregătită așa cum ți-am scris. Guști și, dacă este cazul, mai adaugi sare, piper și condiment. Într-un vas de Jena sau o cratiță obișnuită, pui un pic de ulei, presari pesmet și așezi un rând de gulioare, un rând de carne cu orez. După gust, pui câteva linguri de smântână și dai la cuptor pentru 1/2 de oră. Este un preparat foarte gustos și de sezon.

Piața de mașini

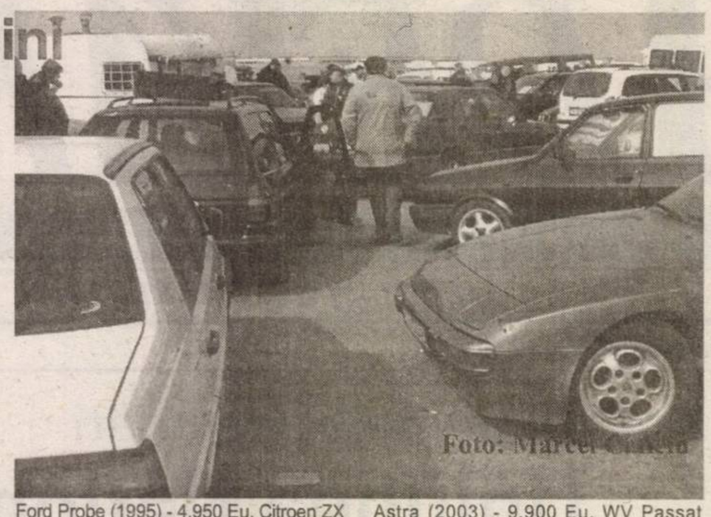
Foto: Marcel Canciu

Chiar dacă a fost destul de friguroasă, dimineața duminicii electorale a îndreptat lumea și în piața de mașini de la marginea Aradului. Oferta a fost și ea pe măsura clientelei, adică numeroasă și diversificată, după cum veți vedea și în rândurile ce urmează...

Mercedes E Klasse (2002) - 25.600 Eu, Opel Astra Combi (2001) - 8.800 Eu, Opel Vectra (2001) - 10.500 Eu, Ford Focus (2002) - 9.800 Eu, VW Broscuță 1300 (1996) - 4.000 Eu, Fiat Punto (2001) - 5.700 Eu, Ford Mondeo (1994) - 5.000 Eu, BMW 320 (2002) - 21000 Eu, Dacia 1310 (1994) - 1.450 Eu, Dacia Solenza (2002) - 5.700 Eu, Audi A6 (1998) - 11.500 Eu, Ford Escort (1993) - 3.900 Eu, BMW 320 (2000) - 14.950 Eu, BMW 530 (1999) - 15.300 Eu, Audi A6 Quatro (1996) - 7.000 Eu, VW Golf (2001) - 9.000 Eu, Microbus Isuzu (1986) - 2.200 Eu, BMW 320 (2000) - 13.700 Eu, Daewoo Espero (1996) - 3.700 Eu, Daewoo Nubira (2000) - 5.500 Eu, BMW 524 (1990) - 4.650 Eu, Citroen BX (1987) - 900 Eu, VW Sharan (2001) - 14.600 Eu, Ford Probe (1995) - 4.950 Eu, Citroen ZX (1996) - 3.800 Eu, Dodge Caravan (1994) - 8000 Eu, Daewoo Matiz (2002) - 3.650 Eu, Daewo Cielo (1996) - 4.150 Eu, Lada (1983) - 32 milioane de lei, Ford Sierra (1983) - 1.600 Eu, Opel Corsa (1994) - 4.000 Eu, Volvo (1986) - 1.800 Eu, Peugeot (2001) - 7.300 Eu, Opel Astra (2003) - 9.900 Eu, WV Passat (1997) - 8.000 Eu, Seat Ibiza (1986) - 1.659 Eu.

Dacă doriți să studiați și alte oferte de autovehicule, de acum o puteți face și pe internet, la adresa: **www.piataautoarad.ro.**

C. M.

POLARIS M HOLDING
M. Eminescu, Nr. 5
Tel. 0257.219.300
Fax.: 0257.368.677
www.polaris.ro
office@polaris.ro
www.polaris.ro
Împreună pentru un oraș curat!
(c.37/2004)

Actualitatea culturală

TEATRE

Teatrul Ioan Slavici prezintă, miercuri, 1 Decembrie, de la orele 19,00, spectacolul cu piesa **„Lumea asta plină de urmări"**, cu Ion Caramitru.

Cinematografe

DACIA (tel. 255.576): Candidatul altora (SUA) - orele 10, 12, 14.30; Garfield **(SUA)**: orele 17, 19, 21.

METEO

Vremea se va încălzi și va deveni în general închisă. Cerul variabil în prima parte a zilei, se va înnora treptat și local se vor semnala precipitații predominant sub formă de ploaie. Vântul va sufla slab în general moderat cu intensificări temporare din sector sudic. Izolat dimineața se va semnala ceață.

Temp. max.: 7 la 11°C.
Temp. min.: 1 la 4°C.

TAXI

- ALFA PLUS 949; 349.349
- TAXI ALFA 22.88.88; 25.25.26; 0723-200.301; 0745-50.60.70
- TAXI ARAD 244.244; 274.444; 0722-755.440
- DIESEL STAR 212.222; 0722-361.011; 0745-645.645
- FAVORIT 280.000; 281.111; 0740-083.333; 0724-409.992
- EUROPA 275.555; 0723-677.555; 0744-828.163
- VALI DIESEL 280.705; 280.100
- MIRCO MILI 230.530; 230.730; 0740-152.828; 0723-062.366
- DELMAR 229.220
- TAXI VERBIȚĂ 0726.336.969; 0741.200.300; 944

CUR$UL VALUTAR

VALORI ÎNREGISTRATE LA SFÂRȘITUL SĂPTĂMÂNII TRECUTE

Denumirea valutei	BNR	BCR		BRD		Banca Transilvania		Banca Românească		Banca Romexterra		Alpha Bank	
		C	V	C	V	C	V	C	V	C	V	C	V
Euro	39401	39000	39800	39070	39720	39100	39650	39050	39650	39200	39800	39150	39700
Dolar S.U.A.	29813	29500	30400	29250	29900	29500	30150	29403	29995	29300	29920	29380	30000
Forint	161	151	168	153	165	157	162	-	-	158	164	-	-

Horoscop

LUNI, 29 NOIEMBRIE 2004

Berbec (21.03-20.04). Nostalgic și plin de de imaginație, vă simțiți în culmea fericirii doar alături de persoana iubită.

Taur (21.04-20.05). Aveți tendința de a interpreta tot ce vi se spune și nu este exclus să vă certați cu cineva apropiat.

Gemeni (21.05-20.06). Vreți ca totul să meargă bine dar nu știți cum să procedați. Relaxați-vă și nu mai gândiți negativ.

Rac (21.06.-22.07). Vă agitați mult și fără succes. Fiți calm și lucrurile se vor rezolva de la sine.

Leu (23.07-22.08). Aveți chef de o aventură, o nebunie cum n-ați mai făcut de mult. Aveți grijă, s-ar putea să vă coste cam scump.

Fecioara (23.08-22.09). O persoană de sex opus se oferă să vă ajute într-o problemă foarte stresantă. Oferiți-i credibilitate.

Balanța (23.09-22.10). Fiți mai prudent atunci când faceți afirmații în fața colegilor. Nu toți vă sunt prieteni.

Scorpion (23.10-21.11). Nu amestecați viața personală cu afacerile. Situația este delicată în domeniul profesional.

Săgetător (22.11-21.12). Faceți tot timpul numai ce vreți și acest lucru îi deranjează pe cei din jur. Fiți mai prudenți.

Capricorn (22.12-19.01). Sunteți tentat de o persoană care vă atrage în mod inexplicabil. Nu dați pasărea din mână, pe cioara de pe gard.

Vărsător (20.01-20.02). Micile bucurii vă fac ziua de astăzi pitorească și plină de farmec.

Pești (21.02-20.03). Celibatarii au parte de o zi memorabilă. Persoana iubită vă va face o surpriză deosebită.

ADEVĂRUL
Cotidian independent Arad
Editor: S.C. ADEVĂRUL Arad S.R.L.
COD FISCAL R 1681938 ● COD SICOMEX 19.604 ● CERTIFICAT J 02/1886 / 31 X 1991 ● COD SIRUES 020956601 ● ISSN 1220 - 7489

Consiliul de administrație: președinte - **MIRCEA DORGOȘAN,** telefon 281802, 280625; **vicepreședinte - MIRCEA CONTRAȘ,** telefon 280854; **membri: LIZICA MIHUȚ**, telefon 280070, **ȘTEFAN TABUIA,** telefon 280854, **MIRCEA ȚÎȘCĂ**, telefon 280904.

Colegiul de redacție: **ȘTEFAN TABUIA** (redactor-șef), telefon **280854**; **MARCEL CANCIU** (șef secție foto), telefon **281701**; **ALEXANDRU CHEBELEU** (șef secție sport), telefon **281701**; **GABRIELA GROZA** (secretar general de redacție), telefon **280854**; **VASILE FILIP** (șef secție cultură-învățământ-tineret), telefon **280003**; **IOAN IERCAN** (șef secție politică), telefon **280943**; **TRISTAN MIHUȚA** (șef secție probleme sociale - investigații), telefon **281855**; **DORU SAVA** (șef secție economic), telefon **281738**; **NICOLAE OPREAN** (șef secție actualități), telefon **280003**; **MIRCEA ȚÎȘCĂ** (șef secție publicitate și difuzarea presei), telefon **280904**; **MIRCEA CONTRAȘ** (vicepreședinte al consiliului de administrație), telefon **280854**; **MIRCEA DORGOȘAN** (președinte al Consiliului de administrație), telefon **281802, 280625.**

Redacția și administrația: 310130 Arad, Bd. Revoluției nr. 81. Telefoane: SECRETARIAT - 281802, fax 280655, 280625; ADMINISTRAȚIE - CONTABILITATE - 281797; MICA PUBLICITATE - 210775; MAREA PUBLICITATE - 280904; CLUBUL PRESEI - 280989.

Tiparul executat la S.C. MEDIAGRAF S.A. ARAD, str. Feleacului F.N., telefon 250902, fax 250920

Adresa Internet http://adevarul.arad.ro

UTILITARE

PIEȚE, TÂRGURI

Astăzi este zi de piață la Curtici, Nădlac, Bocsig, Gurahonț, Moneasa, Pilu, Vladimirescu. Tot astăzi se organizează târg săptămânal la Gurahonț, și Bârzava.

Mâine, marți, este zi de piață la Sebiș, Almaș, Apateu, Semlac, Sântana, Șilindia, Vârfurile.

PRIMĂRIA MUNICIPIULUI

Program de relații cu publicul (camera 5) luni-vineri între orele 8-20. Tel. 284.744, tel. centrală 281.850.

FARMACII DE SERVICIU

- Farmacia **REMEDIUM** Arad, B-dul Revoluției nr. 52-54. Program luni-vineri: 7,30-20,00; sâmbătă 8,00-14,00. Telefon 233.195. Eliberează medicamente compensate și gratuite.
- Farmacia **„ALEXANDRA"**, str. Tribunul Dobra, nr. 24 (stația tramvai Boul Roșu), tel. 282.062. Program luni-vineri: 7-22; sâmbăta: 8-18; duminica: 9-15. Eliberează medicamente compensate și gratuite.
- Farmacia **„OMNIAFARM"**, Calea Aurel Vlaicu, Bl. Z28, cu program zilnic de la orele 8,00-22,00. Telefon 271.724. Eliberează rețete gratuite și compensate.
- Farmacia **„LARIFARM"**, Calea Aurel Vlaicu Bl. Z24, eliberează medicamente compensate și gratuite. Orar: luni-duminică 7,00-23,00. Tel. 0257-246.622.
- Farmacia **MELISSA** - medicamente alopate și homeopate. Onorăm și rețete gratuite și compensate. Tel. 219.588, Micălaca, str. Abrud nr. 80, bl. 219. Orar: luni-vineri 8-20, sâmbăta 9-16.
- **Spitalul Clinic Județean Arad** are un nou număr de telefon: 0357407200

URGENȚE STOMATOLOGICE

- Cabinetul de pe str. Crișan (în spate la Gionelli) are program non-stop. Telefon: 253794.

UROLOGIE

- Cabinet urologie (în clădirea Policlinicii Municipale). Program zilnic, inclusiv sâmbăta, între orele 9-12, telefon 213036.

OFTALMOLOGIE

- Cabinet Dr. Turlea Magdalena, medic primar oftalmolog, oferă consultații oftalmologice, prescriere și prelucrare computerizată de ochelari, lentile de contact, ochelari de soare etc. Str. Miron Costin, bl. 9 (lângă „Casa Albă"), tel. 253.523.

DISPENSAR VETERINAR

- Dispensarul veterinar din Aradul Nou efectuează zilnic, orele 8-16 (sâmbăta 8-12 și duminica) examen trichineloscopic, vaccinări antirabice și sterilizări câini-pisici, însămânțări artificiale. Telefon 287.298.
- Dispensarul veterinar din Curtici: examen trichineloscopic, vaccinări, tratamente, consultații, la toate speciile de animale. Telefon 464.145.

ÎNTRERUPERI DE CURENT

Luni, 29 nov.: h 8-15: Str. Scărișoarei bl. Y 10, Y9; **h 9-14:** str. Bălcescu, Colonia UTA; **Marți, 30 nov: h 9-14:** Str. Bălcescu nr.20, Colonia UTA, str. Scărișoarei bl Y9, Y14

În județ: Luni, 29 nov.: h 9-15: Tisa Nouă, Cruceni, Hunedoara Timișană - total; **h 9-17:** Cuiaș, Căprioara, Toc, Ilteu, Seliște, Petriș, Corbești, Roșia Nouă, Obârșia - total; **h 8-16:** Socodor - parțial; **h 8-14**: Arăneag, Moneasa, Avram Iancu.

Marți, 30 nov. : **h 9-15:** Mișca - parțial; **h 9-17:** Cuiaș, Căprioara, Toc, Ilteu, Seliște, Petriș, Corbești, Roșia Nouă, Obârșia - total; **h 8-16**: Socodor - parțial; **h 8-14**: Arăneag, Moneasa, Avram Iancu.

CITIRE APOMETRE

Luni, 29 nov.: I. Maniu cu soț, Severin, Bârzavei, I. Maniu fără soț, Dosoftei, Lermontov, Liliac, Ineului, Hortensiei, Moraviei, Gorunului, Oradea, Zărandului, N. Ștefu (Garoafelor), Militarilor, S. Bărnuțiu, P-ța Sârbească, Kogălniceanu, Ceahlău, Blanduziei, Rusu Șirianu, Olimpiadei, Cozia, P. Chinezu, Șelimbăr.

Marți, 30 nov.: I. Maniu fără soț, Viorelelor, Maximilian, I. Mureșan, V. Necula, Gorunului, Oradea, Zărandului, Mătăsari, Șelari, Voluntarilor, C. Hodoș, Ceaikovski, Sinagogei, Tr. Axente, N. Grigorescu.

ADMINISTRAȚIA FINANȚELOR PUBLICE

Administrația Finanțelor Publice a municipiului Arad: Asistență contribuabili (impozitul pe venitul global) - telefon 280.633, 280.733, int. 198 (persoane fizice) și 125 (persoane juridice) între orele 8,00-12,00. Informații suplimentare la www.finantearad.ro

TELEFOANE DE URGENȚĂ

POMPIERI 981; 251.212
AMBULANȚĂ ARAD - 961 sau **251.313**
POLIȚIE: 955
Numărul de centrală telefonică al I. J. P. (Inspectoratul Județean de Poliție) Arad: 207.100
S. C. DISTRIGAZ-NORD S. A. TÂRGU MUREȘ
Sucursala de Distribuție a Gazelor Naturale Arad, Dispeceratul permanent tel: 218.928; 256.928
VERIFICARE METROLOGICĂ ȘI REPARAȚII CONTOARE APĂ: 255.274; 0723-343.976
DERANJAMENTE CURENT ELECTRIC 235.991
INFORMAȚII CFR 231.777
S. C. SALUBRITATE S. A. ARAD
Dispecerat între orele 7,00 - 19,00, tel.: 280.873
PROTECȚIA CONSUMATORULUI
B-dul Revoluției, nr. 50. Telefon: 257049
DIRECȚIA DE SĂNĂTATE PUBLICĂ - serviciul de permanență: 254.438
GARDA FINANCIARĂ
B-dul Revoluției nr. 79, telefon: 280971
INSPECTORATUL TERITORIAL DE MUNCĂ ARAD
Str. Episcopiei nr. 11-13, tel.: 211762, 211862, 257251
AGENȚIA JUDEȚEANĂ PENTRU OCUPAREA FORȚEI DE MUNCĂ
Str. Gheorghe Lazăr nr. 20, tel.: 281998, 211791
POLIȚIA DE FRONTIERĂ: tel.: 959
CORPUL GARDIENILOR PUBLICI: tel.: 280.557

HEMOROIZI
Cabinet privat Dr. ONIȚA
Consultații și tratament proctologic complet
Semne de alarmă:
➤ exteriorizarea hemoroizilor
➤ sângerarea
➤ durerea
➤ mâncărimea anală
Tratamentul:
➤ Nu necesită internare, anestezie și nici operație în 90% din cazuri
➤ Rezultate foarte bune
➤ Tarife reduse
ARAD TIMIȘOARA
www.madestetic.ro Tel. 0740.336.899; 210067 (c.733/2004)

Două TIR-uri - la o secundă de a zbura în Mureș

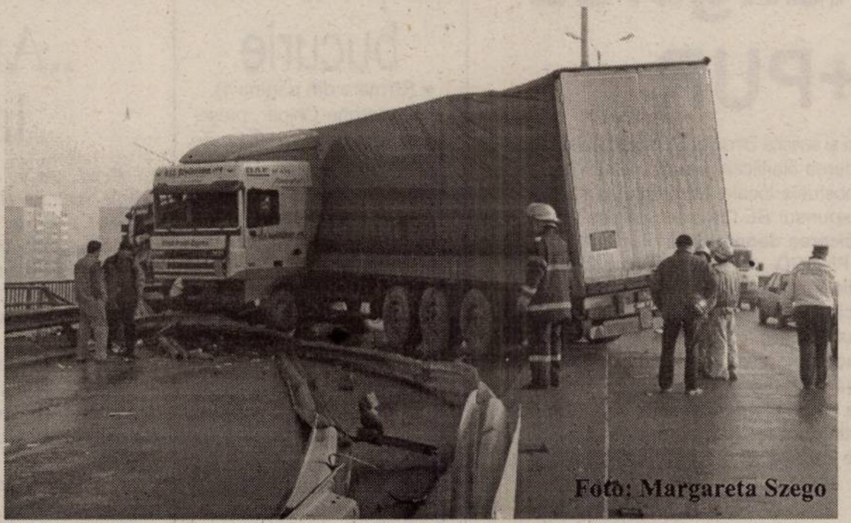
Foto: Margareta Szego

Ieri dimineață, la ora 8,30, pe podul Timișoarei (ce face legătura între cartierul Subcetate și Zona 300 Micălaca) a avut loc un accident de circulație deosebit de grav, în urma căruia au ajuns de urgență la Spitalul Județean nu mai puțin de trei persoane.

Inspectorul principal **Simion Apreotese**, din cadrul Poliției municipiului, prezent la locul accidentului, ne-a declarat: **„Accidentul s-a produs din cauza vitezei excesive și a poleiului. Este vorba de două TIR-uri încărcate cu marfă, unul bulgăresc, în care erau două persoane și unul cu număr de Germania, condus de un șofer turc. Șoferul TIR-ului nemțesc a pierdut controlul volanului, din cauzele menționate, a intrat pe contrasens și a lovit, frontal, TIR-ul bulgăresc. Autovehiculele au rupt primul parapet de protecție și s-au oprit cu o secundă înainte de a se expune pericolului căderii în gol...”**

Autotrenurile erau încărcate cu produse textile (primul), respectiv cu mașini de gătit industriale.

Deși au fost rănite grav, nici una dintre victime nu și-a pierdut viața.

Circulația pe sensul de mers spre Subcetate a fost blocată preț de câteva ore, iar șansele de deblocare a traficului s-au spulberat, vreme de câteva zeci de minute, când la locul accidentului a sosit o macara neputincioasă, al cărei șofer a recunoscut că n-ar fi putut să gestioneze situația.

În final, după sosirea unor utilaje capabile să mute TIR-urile din loc, traficul a fost reluat, în jurul amiezii.

Eugenia Pantea

Cronica măruntă

● Polițiștii din cadrul Biroului Poliției de Ordine Publică îl cercetează, în stare de libertate, pe **Mihai Ciucea**, de 22 de ani, din Buscani, județul Giurgiu, care a sustras, sâmbătă, o poșetă și o umbrelă, dintr-un birou al Direcției de Statistică Arad. Prejudiciul a fos recuperat.

● Sâmbătă a rămas fără permis de conducere, fiindcă a urcat la volan sub influența alcoolului, **George Florescu**, de 26 de ani, din Arad. Își va recupera permisul doar după o perioadă de „reculegere” de trei luni.

● Sâmbătă, la amiază, în afara localității Vârfurile, pe D.E. 76, Dumitru Cuteanu, de 42 de ani, din Sebeș - Alba, a pierdut controlul volanului și a intrat, cu Dacia personală, într-un zid de pe marginea carosabilului. Atât conducătorul auto, cât și **Ioana Cernat**, de 57 de ani, pasageră în autoturism, au fost acidentați grav.

Târgul Sărbătorilor de Iarnă - sursă de venituri pentru municipalitate

Primăria Municipiului va organiza, în premieră, Târgul Sărbătorilor de Iarnă, de unde se vor putea achiziționa produse specifice acestei perioade a anului: podoabe pentru bradul de Crăciun, jucării, dulciuri. Târgul va fi amenajat în Piața Avram Iancu și va fi deschis în perioada 1-28 decembrie.

Casa de Cultură a Municipiului pune la dispoziția agenților economici interesați, contra cost, căsuțe din lemn cu suprafața de patru metri pătrați, dotate cu curent electric. Prețul stabilit este de 350.000 de lei pe zi, dar se poate negocia. La chiria mai sus menționată se adaugă taxa de ocupare a domeniului public - aproximativ 80.000 de lei pe zi - care se achită la Primărie. În acești bani intră și paza de noapte a dughenei, precum și asigurarea serviciilor de salubritate.

Informații suplimentare se pot obține la sediul Casei de Cultură, zilnic între orele 10,00-14,00, la telefon 211918 sau 0788.231422.

S. Ambruș

Strada Ineului va fi rebotezată

Primăria Municipiului a înaintat trei noi proiecte de hotărâri care pot fi consultate, începând cu această săptămână, la intrarea în instituție.

Primul proiect se referă la schimbarea numelui străzii Ineului. La inițiativa consilierului local Cristian Moisescu, strada cu pricina se va numi Ioan Alexandru, dacă va obține suficiente voturi în CLM. Al doilea proiect vizează stabilirea și sancționarea contravenției lor în domeniul organizării și funcționării asociațiilor de proprietari, iar cel de-al treilea privește constituirea Comitetelor Consultative Cetățenești și Regulamentul de funcționare.

Până la data de 10 decembrie, la Registratura municipiului, cei interesați pot depune, în scris, recomandări și opinii privind cele trei proiecte. Informații suplimentare se pot obține de la camera 5, zilnic între orele 8,00-20,00.

Proiectele pot fi studiate și pe site-ul primăriei:

www.primariaarad.ro.

S. A.

ROMANIA - GERMANIA
Zilnic
Pletl
Mari reduceri de prețuri!
0257/561 377
0257/252 291
Inchirieri autocare
Siguranta si confortul FAC DIFERENTA !
NOU!!! Heidelberg, Pforzeim, Munchen PRETURI PROMOTIONALE
(c.459/2004)

S.C. „Adevărul“ Arad SRL nu-și asumă responsabilitatea pentru conținutul articolelor publicate, aceasta revenind în exclusivitate autorilor.

ATLAS REISEN
ATLASSIB
O POARTĂ DESCHISĂ SPRE EUROPA

TRANSPORT INTERNATIONAL DE PERSOANE SPRE:
GERMANIA, FRANTA, AUSTRIA
ITALIA, SPANIA, PORTUGALIA
SUEDIA, BELGIA, OLANDA
ANGLIA, UNGARIA, ELVETIA
(c3./2004)
INFORMATII, la tel.08010100100 sau la 0257/252727
0257/251871, 0257/270562, 0257/256595

Vânător împușcat

Un accident de vânătoare destul de neobișnuit a avut loc la sfârșitul săptămânii trecute. Un bărbat de 65 de ani a rămas fără un ochi după ce a fost împușcat din greșeală de un coleg de vânătoare. Victima, vânător pasionat de foarte mulți ani, se afla se pare la locul nepotrivit, deoarece alica trasă din pușca colegului l-a nimerit direct în ochi. **Silviu Frățilă** a fost transportat de urgență la spital unde a intrat direct în sala de operații. Vânătorul rănit plecase cu mai mulți camarazi la vânătoare de fazani și iepuri pe un domeniu din apropierea municipiului. **Mihai Votre**, cel din pușca căruia a ricoșat alica, a declarat: **„Da, eu sunt cel care a tras... O singură alică... Cum s-a rătăcit nu știu. Tocmai în ochi!... Ceva interesant, nu ?!... Am stat chiar în drum și, probabil, alica a ricoșat în sus... O singură alică...”** Mai ciudat este că vânătorul care și-a împușcat colegul din greșeală a venit tocmai din Germania pentru a participa la această partidă de vânătoare, pentru care a plătit și suma de 25 de euro.

În urma acestui incident s-a sesizat Poliția care a început cercetarea cazului în paralel cu Asociația Județeană a Vânătorilor din Arad, pentru a stabili circumstanțele accidentului și cine se face vinovat.

Florin Ghilință

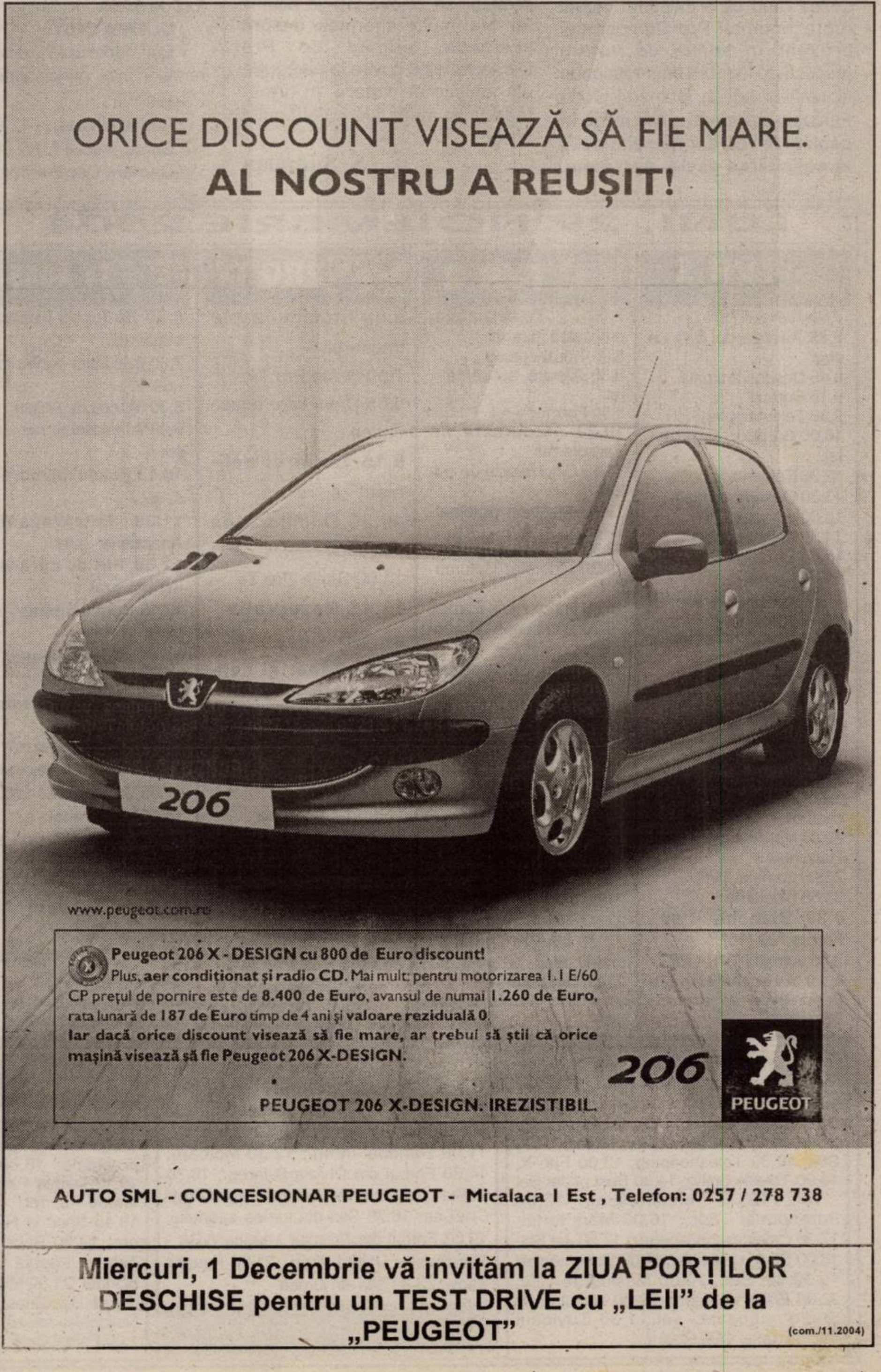
ORICE DISCOUNT VISEAZĂ SĂ FIE MARE.
AL NOSTRU A REUȘIT!
206
www.peugeot.com.ro
Peugeot 206 X - DESIGN cu 800 de Euro discount!
Plus, aer condiționat și radio CD. Mai mult: pentru motorizarea 1.1 E/60 CP prețul de pornire este de 8.400 de Euro, avansul de numai 1.260 de Euro, rata lunară de 187 de Euro timp de 4 ani și valoare reziduală 0.
Iar dacă orice discount visează să fie mare, ar trebui să știi că orice mașină visează să fie Peugeot 206 X-DESIGN.
206
PEUGEOT 206 X-DESIGN. IREZISTIBIL.
PEUGEOT
AUTO SML - CONCESIONAR PEUGEOT - Micalaca I Est , Telefon: 0257 / 278 738
Miercuri, 1 Decembrie vă invităm la ZIUA PORȚILOR DESCHISE pentru un TEST DRIVE cu „LEII” de la „PEUGEOT”
(com./11.2004)

BEJ a respins plângerea Uniunii PSD+PUR

Biroul Electoral Județean a respins ieri plângerea formulată de către Uniunea Națională PSD+PUR și de către Retter Iosif primar al orașului Pâncota privind încălcarea deontologiei electorale și a ordinii de drept de către Alianța D.A. PNL-PD. Sesizarea Uniunii se referea la faptul că în data de 27 noiembrie 2004, în orașul Pâncota au fost împărțiți fluturași electorali prin conținutul cărora primarul orașului, membru al PSD arăta că va vota la alegerile din 28 noiembrie candidații Alianței D.A. De asemenea, în sesizare se menționa faptul că Iosif Retter nu și-a dat acordul pentru realizarea materialelor electorale și nici nu a avut cunoștință despre folosirea în campania electorală a funcției pe care o deține, de către Alianața D.A. În același context, Uniunea a mai sesizat BEJ de faptul că fluturașii Alianței au fost împărțiți în mai multe localități ale județului Arad unde funcționează primari ai Uniunii și solicită Biroului Electoral Județean să ia poziție în vederea clarificării situației și să i se acorde petentei pe posturile locale TV dreptul la replică. Iată care este răspunsul BEJ la această sesizare: **„Cât privește încălcarea deontologiei electorale de către Alianța D.A. PNL-PD, aceasta nu poate fi constatată din mențiunile formulate în aceste sesizări, întrucât nu sunt precizate: persoana care a răspândit fluturașii, numărul fluturașilor și localitățile (cu excepția orașului Pâncota) în care aceștia au fost răspândiți întrucât după editarea și distribuirea lor, formațiunea care i-a editat pierde controlul asupra modului în care aceștia sunt folosiți, putând fi vorba despre o acțiune ce nu aparține formațiunii politice editoare".**

Anca Șumălan

Explozie de bucurie

(Urmare din pagina 1)

Gheorghe Chiper, președinte executiv al PSD, de acum deputat al Uniunii PSD+PUR Arad, ne-a declarat că **„votul electoratului a însemnat un vot pentru continuitate".**

Fostul prefect Dan Ungureanu, care începând de astăzi îl putem considera senator al Uniunii PSD+PUR Arad, a precizat că alegerile au fost câștigate printr-o muncă asiduă a ceea ce înseamnă PSD, în Uniunea sa națională cu Partidul Umanist.

Rectorul Universității „Aurel Vlaicu", la Bruxelles

Prof. univ. dr. Lizica Mihuț, rectorul ***Universității „Aurel Vlaicu"*** din Arad, participă la o importantă Conferință internațională organizată la Bruxelles de ***Comisia Europeană***. Rectorul Universității arădene a fost invitat oficial să ia parte, în zilele de 30 noiembrie și 1 decembrie, la cea de-a ***VII-a Conferință Mondială a ECSA-World*** (European Community Studies Association – World). Conferința se desfășoară în Palatul Charlemagne din Bruxelles și este organizată de ***Directoratul General pentru Educație și Cultură: Jean Monnet Action.***

Acțiunea Jean Monnet include o rețea de 1800 profesori Jean Monnet în integrare europeană din universități din 55 de țări. Unul din țelurile programului Jean Monnet este să promoveze dialogul între mediul academic, formatorii politici și societatea civilă pentru a dezbate probleme politice curente de mare importanță. În acest scop, Jean Monnet Action organizează la fiecare doi ani o Conferință politică majoră în colaborare cu ***ECSA-World (Asociația Europeană de Studii Comunitare – World).***

Participarea ***Universității „Aurel Vlaicu"*** la această Conferință internațională vine ca o confirmare a rolului activ pe care Universitatea arădeană îl joacă în vasta acțiune de a populariza aspectele care țin de procesul integrării europene dar atestă și faptul că Universitatea din Arad este parte activă la amplele dezbateri care prefigurează noile evoluții politice la nivel european.

Biroul de presă al U. A. V.

Pro Democrația a primit zeci de sesizări

Reprezentanții Asociației Pro Democrația au primit ieri mai multe sesizări de la observatorii trimiși să supravegheze bunul mers al lucrurilor din secțiile de votare din municipiul și județul Arad. Cea mai importantă însă, care a luat și amploare a fost din localitatea Târnova, unde primarul Florin Farcașiu a fost acuzat în primul rând că a intrat de mai multe ori în cabina de vot, iar în al doilea rând că a intimidat verbal reprezentantul Pro Democrației prezent în secția de votare respectivă. Întrebat cum răspunde acuzațiilor aduse, primarul Florin Farcașiu a declarat: **„Am intrat în cabina de vot, dar numai o dată, la solicitarea acelei persoane. În al doilea rând, am avut o discuție cu reprezentanta Pro Democrația, pentru că am avut unele suspiciuni. Am crezut că ține cu Uniunea și eu i-am cerut să fie echidistantă și să nu fie pro PSD ci Pro Democrația".** Tot probleme au fost sesizate și la primăria Olari, unde s-a intervenit de mai multe ori pentru ca primarul localității să nu mai intre în secția de votare pentru a îndemna cetățenii să voteze într-un anumit fel. Mai multe informații despre sesizările primite de Pro Democrația cu privire la neregulile din secțiile de votare, în următoarele numere ale cotidianului nostru.

A. Șumălan

Potrivit primelor estimări

Uniunea Națională PSD+PUR a câștigat alegerile parlamentare

(Urmare din pagina 1)

Redăm estimările INSOMAR și METROMEDIA Transilvania.

Camera Deputaților 1. Uniunea Națională PSD+PUR - 39,9% 2. Alianța D.A. PNL-PD - 33,5% 3. PRM - 12,8% 4. UDMR - 6%

Senat 1. Uniunea Național PSD+PUR - 41,1% 2. Alianța D.A. PNL-PD - 33,8% 3. PRM - 13,1% 4. UDMR - 6,1%

Președinte 1. Adrian Năstase - 43,7% 2. Traian Băsescu - 34,7% 3. C.V. Tudor - 11,6%

În ceea ce privește județul Arad, nu au fost calculate rezultate parțiale. Conform ultimei raportări, la ora 20,00 prezența la urne a fost de 54,9%.

ULTIMA ORĂ

Estimările de la ora 21,00 indică ușoare modificări ale diferențelor între principalele două forțe și între primii doi candidați la Președinție.

Adrian Năstase - 42,9% Traian Băsescu - 35,1%

Senat PSD+PUR - 39,3% D.A. - 34,2%

Camera Deputaților: PSD+PUR - 39,10% D.A. 33,9%

Tragerea Loto din 28 noiembrie 2004

Loto 6/49	Noroc
30, 45, 24, 26, 36, 19	1047626

LUNI, 29 NOIEMBRIE 2004

TVR 1

7,00 Jurnalul TVR
7,45 Agenția doi fără un sfert
8,45 Desene animate
9,15 Corect!
9,30 Teleshopping
10,00 Surprize, surprize - rel.
12,30 Teleenciclopedia
13,30 Desene animate
14,00 Jurnalul TVR
14,30 Teleshopping
15,00 Pro patria
15,30 Kronika
16,55 Sănătate pentru toți!
18,00 Portul miracolelor - s.
18,50 Sport pro-s.
19,00 Jurnalul TVR * Sport * Meteo
20,00 Iartă-mă!
21,00 Cultura eco
21,30 Speranțe. Spectacol de modă în scop caritabil
22,00 Vorbe despre fapte - talkshow
23,00 Jurnalul TVR
23,30 Nocturne
0,30 Blanche - av., Franța, '02 (16)
2,10 Jurnalul TVR - rel.
3,10 Aventurierii din Eden River - av. coprod., '93

TVR 2

7,00 Televiziunea, dragostea mea-rel.
8,00 Teleshopping
8,30 Atenție, se cântă! - rel.
9,30 Farmece-rel.
10,20 Întoarcere în Paradis-rel.
11,15 Cinci minute de cultură
12,30 Amfitrion diplomatic-rel.
13,30 Teleshopping
14,30 Cristofor Columb-d.a.
15,00 Împreună în Europa
16,00 Sâmburele de adevăr
16,30 Cinci minute de cultură
16,45 Jurnalul TVR
17,00 Teleaudiența
17,55 Vorbiți corect
18,00 Universul culturii
18,30 Știri regionale
19,00 Fotbal în sală: MGA București - Pandurii Tg. Jiu
20,30 Avram Iancu. Un lider al ardelenilor-doc.
21,30 Jurnalul TVR
22,00 Jurnalul Euronews
22,15 Marele Gatsby - dramă, SUA, '01 (AP)
23,55 Districtul - s.
0,45 Cinci minute de cultură

PRO TV

6,00 Profeții despre trecut-rel.
7,00 Știrile Pro TV
9,05 Omul care aduce cartea
9,15 Tânăr și neliniștit - s., rel.
10,30 Duminică de duminică
13,00 Știrile Pro TV
13,45 Rezervația - av., '99
16,00 Tânăr și neliniștit - s.
17,00 Știrile Pro TV
17,45 Teo
19,00 Știrile PRO TV * Sport * Vremea
20,15 Academia de poliție 7 - comedie, SUA, 1994
22,20 La bloc (AP)
23,00 Știrile Pro TV
0,00 Icstrim tivi
1,00 Revizie tehnică

TV ACASĂ

6,00 Pădurea blestemată - rel.
7,30 Bucătăria pentru toți - rel.
8,30 Muzica de Acasă
9,00 Al șaptelea cer - s. rel.
10,15 Fetele Gilmore - s., rel.
11,30 Extravaganta Anastasia - s.rel.
12,30 Perla, cărările iubirii - s.rel.
13,15 Numai iubirea - s. (AP)
14,15 Pisica sălbatică - s. (AP)
15,30 Pădurea blestemată - s.
17,20 Rețeta de Acasă
17,30 Povești adevărate
17,55 Vremea de Acasă
18,00 Înger rebel - s.
20,00 Prizoniera - s. (AP)
21,00 De 3 x femeie (AP)
22,30 Ciocolată cu piper - s. (16)
23,30 Extravaganta Anastasia - s. (AP)
0,45 Muzica de Acasă
1,00 Revizie tehnică

HBO

8,00 Siguranța națională - acț., '03 (AP)
9,30 Călătoria fantastică - com., 1987 (AP)
11,35 Ai vrea tu! - com., 2003
13,05 Trei la zero - comed., Fr., 2002 (12)
14,45 Vacanța de vară - animație, '01
16,15 Dragoste cu preaviz - dragoste, SUA, 2002 (AP)
18,00 Siguranța națională - acț., '03 (AP)
19,25 Pe platourile de filmare
20,00 Răsplata - dramă, SUA, '02 (12)
21,40 Câinii zăpezii - com., '02, (AP)
23,20 Indiferență - thriller, '02 (16)
0,55 Ultimul act - dramă, '02 (12)

PRIMA TV

7,00 Teleshopping
7,30 Capital TV - rel.
8,00 Dragoste și putere - s.,rel.
8,30 Sunset Beach - s.rel.
9,30 Roseanne - s.(AP)
10,00 Filmul și televiziunea-rel.
10,30 Sport, dietă și o vedetă-rel.
10,55 Clip art
11,00 Monica - rel.
12,00 Totul este relativ - s.rel.
13,25 Roseanne - s. (AP)
14,25 Sunset Beach - s. (AP)
15,20 Focus
15,25 Dragoste și putere - s.
15,50 Camera ascunsă
16,30 Trăsniți în NATO - s., rel.
16,50 Kensky Show
18,00 Focus
19,00 Monica (AP)
20,00 Real TV
21,00 Dincolo de limite
22,00 Trăsniți în NATO - s.
22,30 Focus plus
23,15 Kensky Show
0,15 Dușmani de moarte - acț., SUA, 1993 (12)
2,45 Focus plus

ANTENA 1-TV ARAD

6,30 În gura presei - rel.
7,00 Observator
7,30 - 8,00 Știri Arad
8,00 Canalul de știri
10,00 În gura presei
11,00 Comedia animalelor-rel.
11,30 Concurs interactiv
12,30 În gura presei - rel.
13,00 Observator
13,45 Împotriva destinului - rel.
15,00 Folclorul contraatacă - rel.
16,00 Observator
16,25-16,30 Știri TVA
16,35-16,45 Observator
16,45 9595 - Te învață ce să faci
17,45 Vivere - A trăi cu pasiune -s.
18,55 Meteo
19,00 Observator
19,56 Publicitate
20,00 Sport
20,15 Cei mai frumoși ani - concurs
22,15 Observator
22,45 Știri TVA
23,00-24,00 Se întâmplă în România
0,00 În gura presei cu Mircea Badea
0,30 Comedia animalelor-rel.
1,00 Concurs interactiv
2,00 Incredibil, dar adevărat

RCS

9,00 Retrospectiva 7x7 - rel.
9,45 Tradiții și folclor
10,45 O altfel de lume - rel.
11,15 Vivat copilăria - rel.
12,15 Retrospectiva 7x7 - rel.
13,00 Microb - rel.
14,30 Retrospectiva 7 x 7 - rel.
15,15 Hit Squad - s.
15,45 Vivat copilăria - divertisment
16,45 Muzică populară
17,15 Maeștrii cascadoriei - doc.
18,00 Știrile RCS 1
18,45 Videoclipuri
19,00 Neon Rider - s.
20,00 Interpretul preferat
22,00 Știrile RCS 2
22,45 Realitatea sportivă - informativ
0,00 Știrile RCS 1 - rel.
0,45 Închiderea programului

B1 TV

7,00 Viața dimineața; 10,00 Euromaxx-rel.; 11,00 Showbiz-doc.; 11,30 Caleidoscop japonez; 11,50 Calendar ecumenic; 12,00 Știri; 12,30 Teleshopping; 13,00 Fan X; 14,00 Teleshopping; 14,30 Best of Jet Set - rel.; 15,00 Teleshopping; 15,30 Paranormal - doc.; 16,00 Marș forțat; 17,30 Caleidoscop japonez; 17,50 Jet Set; 18,00 Știrile naționale; 19,00 Documentar; 19,50 Jet Set.; 20,00 Mașina de vise; 22,00 Ediția de seară; 22,30 Nașul; 0,30 Știrile naționale - rel.; 1,30 Cuviosul Dimitrie-doc.; 4,00 Chat TV

TV SPORT

9,00 Știri din lumea sportului; 9,30 Fotbal. Selecțiuni din programele de sport ale Chelsea TV; 11,00 Handbal-înreg.; 12,30 Motoare; 14,30 Fotbal din Divizia B-înreg.; 16,30 Fotbal din Premier Leaque: Charlton-Chelsea; 18,30 Știri din lumea sportului; 19,00 Fotbal din Premier League:WBA - Manchester United-înreg.; 21,00 Fanatik Show; 23,30 Știri din lumea

Redacția Adevărul nu își asumă răspunderea pentru modificările ulterioare intervenite în programele TV

NATIONAL TV

7,00 7-12 Național Live; 12,00 24 ore Headlines; 12,10 Naționala de bere; 13,00 Teleshopping; 15,00 24 ore Headlines; 15,10 Miezul problemei; 16,00 24 de ore Headlines; 16,10 Țara lu' Papură Vouă; **17,00 Sclava Isaura** - s., rel.; 17,45 Naționala de bere; 18,45 Sport la Național TV; 19,00 24 de ore; 19,30 Sport la Național TV; 19,45 Țara lu' Papură Vouă; 20,00 Nu suntem blonde!; 21,00 Miezul problemei; 22,00 24 de ore Headlines; 22,10 Fotbal Café; 0,00 Național la miezul nopții; **0,30 Foamea - s.** 1,00 Fotbal Café; 3,00 24 de ore

REALITATEA

6,00 Emis. de dimineață; 10,00 Realitatea de la 10; 10,30 Și tu decizi!; 12,00 Realitatea de la 12; 12,45 Tu decizi!; 13,00 Realitatea de la 13; 13,15 Dinescu - Best of; 14,00 Realitatea de la 14; 14,45 Tu decizi!; 15,15 Realitatea medicală; 16,00 Realitatea de la 16; 17,15 Audiența în direct; 18,00 Realitatea de la 18; 18,45 Trebuie să știi!; 20,00 Realitatea de la 20; 20,15 100%; 21,00 Realitatea de la 21; 22,15 Dinescu; 23,00 Realitatea de la 23; 23,15 Leul greu; 0,00 Realitatea de la 00

PRO CINEMA

6,00 Apropo TV; 14,15 Lumea PRO CINEMA; **15,45 Bronco Billy** - rel.; **18,00 Hercule, călătorii legendare** - s. (AP); 18,55 ProMotor; **19,00 Pokemon** - s.; 19,55 ProMotor; **20,00 Seinfeld** - s.(AP); **21,00 Omul invizibil** - s. (12); **22,00 Monk** - s. (12); **23,00 Între două lumi** - s. (12); **0,00 Omul invizibil** - s., rel.; 0,55 ProMotor-rel.; 1,00 Revizie tehnică

Un nou episod în comedia de la Hotelul Codru - Moma

La începutul acestei luni, într-un material amplu, v-am prezentat situația hilară în care se află Hotelul Codru-Moma din Moneasa, de când în fruntea acestuia a fost delegată Viorica Creț, soția deputatului Creț Nicoară. Deși fosta directoare, Eugenia Floruțiu, și-a câștigat în instanță dreptul de a reveni pe post, conducerea de la București, în cârdășie cu directoarea de ocazie, Viorica Creț, au întârziat nejustificat, preț de câteva luni, punerea în aplicare a sentinței judecătorești.

Zilele trecute s-a derulat un nou episod din ceea ce tinde să devină, dacă nu a devenit deja, o comedie de „doi lei". În data de 24 noiembrie, Eugenia Floruțiu a fost chemată la București, la sediul societății de Tratament Balnear și Recuperare a Capacității de Muncă (TBRCM), firmă în subordinea căreia se află Hotelul Codru - Moma din Moneasa, pentru a-i fi înmânată decizia de repunere pe funția de director. Acea decizie urma să intre în vigoare începând cu data de 29 noiembrie, adică de astăzi. Spunem urma, deoarece, la doar 24 de ore de la emiterea acelei decizii, în data de 25 noiembrie, a fost emisă o altă decizie, tot de către conducerea TBRCM, prin care Eugenia Floruțiu a fost înștiințată că a fost suspendată - a treia oară!!! într-un interval de un an de zile - din funcția de director. Funcție pe care nu a apucat să o reocupe nici măcar un minut.

Eugenia Floruțiu ne-a declarat că nu știe exact motivul care a dus la a treia suspendare a sa (primele două decizii de suspendare le-a atacat în instanță și le-a câștigat), însă, se pare că la baza luării acestei măsuri stă controlul pe care Curtea de Conturi l-a făcut, în urmă cu circa două luni (pe când directoare era Viorica Creț), la Hotelul Codru - Moma. Despre modul în care s-a desfășurat acel control și despre rezultatul acestuia veți putea citi într-un număr viitor al ziarului nostru.

Romulus Dubăț

În loc de felicitări

Accente

Prestația sau, mai degrabă, lipsa unei prestații firești a candidaților la aceste alegeri constituie o ciudățenie care, aș îndrăzni să spun, nu prea are precedent, la alegerile de după 1989. Într-un fel, această situație mi-a reamintit de un banc nostim, care circula încă pe vremea răposatului - de fapt, și acum trăim încă din „bancoteca" acelor ani.

Bancul. Cică doi ardeleni merg cu trenul, ei știu până unde. La un moment dat, intră la ei în compartiment un negru. Da' negru, nu alta, de ziceai că-i un bulgăre de cărbune. Ardelenii rămân „interziși". După vreo jumătate de oră de muțenie, unul zice: „Mă, da' negru-i! Așa ceva!..." Iar tăcere. „Parcă-i maimuță", zice într-un târziu celălalt. Negrul, pricepând despre ce-i vorba, dă să le astâmpere nedumerirea și începe: „Domnilor..." La care, unul dintre ardeleni strigă: „Tulai, Doamne, uite că și vorbește!" și amândoi își apucă traistele și o zbughesc pe coridor, spre alt vagon.

Potriveala. Asemănările bancului cu realitatea nu țin de culoarea neagră, chiar dacă unii candidați sunt, cum se spune, mai bărnaci. Asemănarea constă în faptul că foarte mulți alegători, cetățeni ai modestului nostru județ, vor constata cu mirare, poate și cu puțină spaimă, că unii candidați - despre care nu se știa dacă au grai ori ba, dacă nu cumva sunt muți - vorbesc. Acel „uite că și vorbește!" pot să-l exclame o bună parte a alegătorilor, fiindcă dintre cei care vor merge în Parlamentul României ca să ne reprezinte de acum încolo, vreme de patru ani, sunt „aleși" unii pe care nici măcar nu i-am auzit cum dau „Bună ziua". E păcat că este așa. Fiindcă omul îl cunoști mai bine de cum deschide gura. Altfel, câtă vreme tace, poți crede că este cufundat în gânduri adânci, că e filosof sadea. N-aș fi crezut, pentru nimic în lume, că în 2004 putem vota anonimi care ni s-au arătat doar prin fotografii ori pe casete video. Dacă ziariștii nu-i știu, nu i-au auzit deschizând gura, atunci alegătorul ce știe despre acești candidați, dintre care unii, deja au și băut șampania bucuriei de a fi ales ca reprezentant al nostru în Parlament?! Nu știa nimic. Dar dacă tot erau pe liste, iar unora le plăcea partidul care a emis lista, ce era să facă bietul alegător! A votat și el ce s-a nimerit.

Accente

Morala. Ce-am voatat, nu știm încă, dar ne vom lămuri acușica. Vom avea parlamentari care, după patru ani, vor fi găsiți cu o singură luare de cuvânt în Parlament. Atunci când au spus „Jur"!

Tristan Mihuța

Anul acesta

Nu vor fi probleme cu gazul

Una dintre investițiile Sucursalei Distrigaz Nord din Arad pe parcursul acestui an a fost înființarea un nou punct de alimentare a municipiului cu gaze naturale. **„Am luat această inițiativă pentru că în anii precedenți ne-am confruntat, pe perioada iernii, cu scăderi de presiune a gazului. De acum, pot afirma cu certitudine, că nu vor mai fi astfel de probleme"**, susține **Ovidiu Nilă**, directorul Distrigaz Arad. Investiția, care a costat peste 24 de miliarde de lei și asigură o dublă alimentare cu gaz a municipiului, va fi completată de o a treia sursă de alimentare în cartierul Grădiște care momentan este în lucru și a cărei valoare se ridică la peste șase miliarde lei.

În opinia conducerii Distrigaz, aceste investiții au fost posibile și datorită faptului că arădenii sunt foarte buni platnici, sucursala arădeană a societății aflându-se pe primul loc în ceea ce privește recuperarea creanțelor. Tocmai pentru a veni în sprijinul populației se are în vedere, de anul viitor, deschiderea unei noi casierii și a unui birou de relații cu publicul în zona Pieței Mihai Viteazul.

A. Hălmăgean

Manifestări dedicate Zilei Naționale a României

Un program deosebit de generos, care își propune să satisfacă toate gusturile - astfel au fost gândite manifestările dedicate Zilei Naționale a României. De 1 Decembrie nu vor lipsi spectacole pentru copii, concerte folclorice, recitaluri ale unor formații la modă printre tineri și adolescenți, „încununate" de spectaculoase focuri de artificii.

Primul spectacol dedicat Zilei Naționale are loc mâine la Filarmonica de Stat din Arad. În cadrul unui spectacol de gală veți putea audia: „Balada pentru vioară și orchestră"- Ciprian Porumbescu; „Dansuri populare românești" - Bela Bartok; „Sarabandă din suita pentru pian" și „Rapsodia I" de George Enescu, muzică din filmul „Mihai Vieazul" - T. Olah

Ziua de 1 Decembrie va debuta cu depuneri de coroane în Parcul Eminescu (11,15) și Cimitirul Eternitatea (10,00). Între 12,00-13,00, în fața Palatul Administrativ se va desfășura festivitatea oficială: discursuri oficiale, paradă militară, demonstrație aviatică și spectacol cu baloane multicolore.

După amiază, cu începere de la orele 16,00, în Piața Avram Iancu vor concerta: Ansamblul Zărandul, Rapsozii Zărandului, Fanfara din Costei, alături de soliștii: Florica Mureșan, Marioara Dehelean, Ștefan Muntenaș, Adriana Conta, Nelu Zadic, Viorel Leric, Malvina Nagy, Cornelia Căprariu Roman, Daniela Dudaș și Ionuț Fulea.

Platoul din fața Primăriei va „găzdui" un spectacol pop-rock, care va reuni, cu începere de la orele 19,00, următoarele formații: F.A.D.E., Rebel, Six, B-Ton, Pacifica, Prezent, Verso și HI-Q.

S. Ambruș

Până unde se poate „întinde" președintele țării?

Poșta redacției

Cum este mai bine?

R. Modrea, Aleea Neptun nr. 3, Arad

Chestiunea cât de „brici" poate să fie președintele țării - cum ziceți dv. - este una discutabilă. Și interpretabilă. Așa cum este Constituția și cum, în general, este oricare capăt de lege.

De la ce a pornit toată daravera? Practic, de la celebrul articol 80 din Constituția României, care a împărțit juriștii în două tabere: o tabără care interpretează mult mediatizata propoziție că **„președintele exercită funcția de mediere între puterile statului, precum și între stat și societate"**, în sensul că șeful statului se poate băga (vorba dv.) în orice probleme și o a doua, care socotește că o asemenea înțelegere este greșită și că ea **deschide drumul spre dictatură al președintelui**. Așa, în două cuvinte, este greu de spus cine are dreptate, să vedem însă ce va face viitorul președinte, cât de tare este el pe poziție și mai ales care va fi reacția primului ministru. Respectiv, dacă acesta va accepta o asemenea tutelă socotită de către unii drept **o încălcare a principiului separației puterilor în stat**.

Stricto senso în ceea ce privește medierea între puterile statului și societate, președintele are la îndemână trei pârghii mari și late: **participarea la ședințele Guvernului, referendumul și mesajele către Parlament**. Așa prevede Constituția și așa au procedat toți președinții postdecembriști (Ion Iliescu de două ori și Emil Constantinescu, o dată). Ce-i drept că mulți n-au fot de acord cu poziția acestora, o poziție socotită prea defensivă, dar și trecerea în extrema cealaltă prezintă destule riscuri care s-ar putea lăsa cu tulburări sociale și cu tot felul de acuzații privind faptul că președintele și-a băgat nasul unde nu-i fierbe oala, cum se spune pe românește.

Întrebarea este, însă, **până unde își poate, totuși băga - legal - nasul președintele țării?!**

Boala primarilor

2. Cine a botezat străzile Aradului așa cum le-a botezat nu știm, probabil că Primăria, la sugestia unora și altora. Așa este, avem străzi botezate în toate felurile. Și din istoria antică (Cezar, Achile) și din istoria noastră (Avram Iancu, Nicolae Bălcescu, Tribunul Axente) și din literatura română (V. Alecsandri, Lucian Blaga, Grigore Alexandrescu) și de domnitori (Alexandru cel Bun, Basarab I) și de orașe (Beiuș, Bicaz, Bistrița, București!) și de flori ori plante (Trifoi, Busuioc, Trestie, Soc), și de pomi (Castan, Arțar) și de animale (Cerb, Mierlă sau Cuc) și de ce nu avem?! Avem, și mai avem și o boală de care a suferit mai fiecare primar de după Revoluție: anume, aceea de a reboteza unele străzi precum îi taie capul, neținând seama câtă lume pun ei astfel de drumuri pentru a-și schimba toate actele personale.

Ce va fi mai departe...

I. Moraru, G. Șandru și alții, Aleea Răsărit, Arad

1. Nu, treaba cu banii alocați pentru Monumentul Marii Uniri nu este vorbă goală, dovadă în acest sens fiind **Hotărârea de Guvern nr. 281 din 4 martie 2004**, apărută în Monitorul Oficial, care la articolul 1 spune negru pe alb, citām: **„Se aprobă suplimentarea (...) cu 100 de miliarde de lei pentru finanțarea cheltuielilor aferente realizării și amplasării Monumentului Marii Uniri în municipiul Arad."** Deci, banii s-au dat sau urma a fi dați, doar că, din păcate, **acest lucru a căzut cu exact trei luni de zile înainte de alegerile locale**, eveniment care a sucit mințile tuturor politicienilor, urmarea fiind că, practic, nimeni nu s-a mai ocupat în mod serios de punerea în practică a proiectului. Nimeni, exceptând cunoscuta Asociație pentru ridicarea Monumentului Marii Uniri, care, însă, doar cu entuziasmul și fără sprijinul logistic al autorităților locale nu a putut face prea mare lucru.

Urmarea: lunile au trecut și Bucureștiul, văzând că la Arad treaba s-a împotmolit, normal că a dirijat banii în altă parte. Degeaba după alegeri s-a încercat reînnodarea firului, Guvernul astupând, între timp, cu cele 100 de miliarde de lei alte găuri. Pe de o parte. Pe de alta, dată fiind câștigarea alegerilor locale de către Alianța PNL-PD, Guvernul PSD-ist nu s-a mai omorât cu alocarea banilor, de aici situația la care s-a ajuns. Și ca și când nu ar fi fost îndeajuns, Primăria și-a declinat public orice simpatie pentru ridicarea Monumentului datorită costurilor mari (peste 250 de miliarde de lei) pe care, zice ea, le presupune această lucrare. Ce va fi mai departe este greu de spus, mai ales că alegerile au trecut și **politicienii** - cei care puteau mișca lucrurile - nu mai sunt interesați. **Și nu mai sunt interesați pentru că nu mai au ce „scoate" electoral din acest proiect.**

Mircea Dorgoșan

Duminica electorală a scos oamenii din case

Fără îndoială alegerile parlamentare și prezidențiale constituie cel mai important exercițiu democratic prin care cetățenii sunt chemați să se exprime asupra modului în care va fi guvernat Statul. Alegerile de ieri, 28 noiembrie, 2004, au însă, față de alte chemări la urne, o importanță capitală prin faptul că Parlamentul și Guvernul, care vor rezulta după încheierea procesului electoral trebuie să asigure în viitorii doi, trei, ani aplicarea în fapt a acordurilor încheiate cu Uniunea Europeană pentru integrarea deplină a României în rândul statelor civilizate ale bătrânului nostru continent.

Pentru a vedea modul în care se desfășoară scrutinul, dar și pentru a afla sentimentele și gândurile de viitor ale oamenilor am făcut un lung periplu prin orașele și satele județului convinși fiind că o guvernare eficientă trebuie să fie rezultanta voinței populare și să se exercite în favoarea milioanelor de oameni care s-au exprimat prin vot.

Șilindia - se scot de urgență afișele electorale

8,00 - Șiria - comuna pe drumul orașului...

Părăsim Aradul atunci când ziua se îngâna cu noaptea. Drumul spre Șiria este liber, iar câmpia, încă învăluită de cețuri ușoare. Pământurile pe care abia le zărim au fost cel mai bun agent electoral dăruind gospodarilor bucate bogate până le-au umplut hambarele. Să vedem însă dacă a fost și suficient.

Surprinzător, la Secția electorală nr.360 sunt destul de mulți alegători pentru acea oră a dimineții. Au votat deja 100 din totalul de 2127. Președintele secției, Gheorghe Trif, se declară mulțumit de felul în care decurg operațiunile de votare. Dumnealui reclamă doar faptul că are numai cinci ștampile de vot **„ceea ce se poate dovedi insuficient în caz de aglomerație"**.

Primarul Retter are și el doar un singur vot

Maria Boștinar, de 68 ani, a votat pentru **„ca să fie mai bine și să îmi mărească pensia"**. Primarul Valentin Bot ne asigură că membrii birourilor secțiilor de votare de pe raza comunei au toate condițiile pentru ca ziua să nu le fie o povară. **„Cu ajutorul unor sponsori le-am suplimentat meniul, așa că la prânz vor avea friptură de pui, iar la cină cremvurști cu muștar"**.

Lăsăm în urmă frumoasa așezare podgoreană, care mai evocă încă lumea copilăriei lui Ioan Slavici, pentru a lua drumul Pâncotei, același pe care șirienii cară bucatele de sute de ani la cel mai mare târg din vestul României.

9,00 - Pâncota - schimbare, dar și continuitate

Debarcăm din mașina condusă cu multă prudență și în limita permisă de lege, de Aurel Jurcă, odată cu Iosif Retter, primarul orașului. Dar noi ne deplasăm, bineînțeles, la Secția electorală 147, aflată în incinta Liceului Teoretic, unde președinta Codruța Pop ne legitimează „la sânge". Aflăm că până la ora 9,00 și-au exprimat opțiunile 60 de alegători din peste 1400. Motorca Valentin de 38 ani a votat pentru schimbare, iar domnul Retter dorește **„continuarea proiectelor începute"**. La fel ca și la Șiria și aici membrii birourilor electorale vor avea parte de o masă bogată pregătită la SC. Rășinar Exim SRL, pentru că, vorba primarului **„trai ca în Pâncota"**...

10,15 - Târnova - de la votare, la biserică

Comună mare, cu oameni orgolioși, dar din care pleacă băștinașii și vin în loc... ucrainenii. Deja s-au așezat pe aceste meleaguri 1100 veniți din Maramureș după cum ne declara președintele lor Gavrilă Miculaiciuc. La Secția de votare 371 au apucat să voteze până la ora 10,00, 150 cetățeni dintre cei 1500 trecuți în liste.

În general, am întâlnit aceeași atmosferă liniștită, dar s-a înregistrat și o reclamație din partea PSD, care privea afișajul electoral la o distanță sub 500m, numai că noi am observat și afișe ale PSD pe aproape. La barul din apropierea secției se consuma doar... bere fără alcool.

Elena Rațiu, pe care am abordat-o imediat după ce a introdus buletinele de vot în urnă, ne-a declarat: **„Mi-am făcut datoria față de țară, dar de aici voi merge la Biserică să mă rog Domnului pentru că doar cu ajutorul lui avem bine și pace"**.

Afară Soarele se ridicase binișor pe bolta cerească prevestind o zi frumoasă de toamnă târzie și, poate, vremuri mai bune.

11,00 - Șilindia - cu gândul la trecut

În drum spre secția de votare am văzut panoul cu afișele electorale în imediata apropiere a Secției de votare nr. 357. Venirea ziariștilor a pus pe jar responsabilii cu legea, care au procedat urgent la intrarea în legalitate. Și aici se menține cam același procent de votanți, până la ora 11,00 exprimându-și vrerea 70 dintre cei 706 alegători. Pentru Șilindia se pare însă că trecutul este mai important decât viitorul. Cel puțin așa lasă impresia multe case vechi, dar și soba de tuci lângă care încercau să se încălzească membrii biroului secției.

11,30 - Buteni - au votat și austriecii

Dintr-un geam al unei case particulare aflate în imediata apropiere a Secției electorale nr.208, ne zâmbește optimist Traian Băsescu și ne spune **„Să trăiți bine"**. În secția de votare aflată în Căminul „Ion Vidu", președintele Florin Lucaci ne informează că până la orele 11,00 au votat 121 din 939. Mulți, puțini, greu de spus, dar s-au prezentat la vot și doi austrieci cu „pașaport" românesc. Prin urmare, se poate spune că Buteniul este deja în Europa. Totuși, unul dintre votanți și-a exprimat nemulțumirea pentru faptul că **„există mai mulți domni decât țărani"**.

Ora 12 - Gurahonț - mineritul, pe cale de dispariție

Gurahonțul este poarta de intrare în țara moților. Aici deja se simte nemulțumirea provocată de „ruina" meseriilor minerești. Întrebarea cel mai des întâlnită a fost **„pe noi cu ce ne ajută"**.

Oamenii au venit totuși să voteze pentru că speranța încă nu și-au pierdut-o. Până la amiază au votat 215 din 1350.

Ora 13,00 - Almaș - tulburat doar de rațe și gâște

O zi liniștită de duminică și în această localitate, nimic nu indica faptul că se hotărăște soarta oamenilor pentru următorii patru ani, doar rațele și gâștele animau cât de cât peisajul. În fața Secției electorale nr.162 era adunată ceva lume, care comenta despre ce va mai fi... Cert este că oamenii au votat în număr de 204 din totalul de 1214, iar până seara cei întâlniți și-au exprimat speranța că cei mai mulți își vor exercita dreptul de vot.

13,30 - Sebiș - steagurile Europei au fost arborate

Prima persoană cunoscută a fost primarul Gheorghe Feieș, pe care l-am întâlnit într-un grup de pensionari cărora le arăta ce intenționează să facă cu Palatul Administrativ pe care erau deja arborate drapelele Uniunii Europene. Ne-a împărtășit și nouă „secretul" spunându-ne că până la Crăciun vrea să mute Primăria în impozanta clădire, care seamănă, după spusele primarului, cu aceea a Consiliului Europei de la Strasbourg. (sic!) Dar viitorul României se hotărăște în secțiile de votare. La Secția de vot nr. 155 au votat 300 din 1565.

Îndreptându-ne spre Beliu am stat câte puțin și la secțiile de votare din Prunișor și Cărand, unde nu am întâlnit probleme deosebite, doar aceleași afișe electorale se răsfățau prin apropiere. Exigența jandarmului de la Prunișor a fost maximă, obligând un grup de tineri să-și dea jos gecile inscripționate cu însemnele PRM. În sala unde oamenii își exprimau intenția de vot, din tablouri voievozii Ștefan cel Mare, Mihai Viteazul și Dimitrie Cantemir supravegheau buna desfășurare a alegerilor.

Un vot pentru cei mici

15,45 Beliu - zona codrenilor

La acea oră în comuna Beliu întâlnim mai multă animație decât în alte părți, probabil că oamenii serviseră deja prânzul și s-au gândit să „profite" de chemarea la urne. La Secția nr. 177 au votat 550 din 1536, și multă lume aștepta în continuare să-și introducă favoriții în urne. Sârb Ana nu își dorea nimic altceva decât **„mai multă democrație"**.

O controversă acerbă au născut prevederile legii electorale cu privire la existența afișajului electoral la mai puțin de 500 metri față de secția de votare. Părerile erau împărțite.

În schimb primarul Pavel Țica cunoștea foarte bine ce dorea să facă în mandatul început în acest an: canalizare, apă curentă, reparațiile străzilor etc. etc.

16,30 - Bocsig - înghesuială la vot

Secția 197 din localitate își avea locația la Căminul Cultural așa că locuitorii comunei au putut să afle că de 1 Decembrie li s-a pregătit spectacolul „Cântecele Marii Uniri", iar de Crăciun vor avea ocazia să vizioneze „Festivalul colindelor". Afișele electorale din preajma secției au fost înlăturate. În interior, lume multă, care ținea cu orice preț să-și de-a votul cu credința că Bocsigul va fi până la urmă partenerul egal al localității din Franța cu care este înfrățit.

17,30 - Ineu - oraș trecut în civilie

Orașul s-a schimbat enorm de mult în ultima perioadă și asta se vede și prin faptul că au dispărut „uniformele" de pe stradă. Vocația sa militară se schimbă treptat în una civilă pe măsură ce investitorii aleg loc pentru afacerile lor în străvechea localitate așezată pe Crișul Alb. Dovada este și importanta investiție a firmei americane „Delfi", care va da de lucru mai multor mii de persoane.

Afluența la vot este maximă, orele serii reușind să scoată oamenii din casă cu speranța că votul lor va influența pozitiv și dezvoltarea orașului. Până la orele 18,00, au votat la Secția de votare nr.117, aproape 900 din cei 2550 de votanți.

În concluzie, peste tot am întâlnit o atmosferă liniștită, singura schimbare constând în faptul că mulți au făcut un drum și până la secția de votare. O mare deosebire față de alegerile locale când agitația și emoțiile au cuprins pe mulți alegători și mai ales pe candidați. Asta poate să fie și dovada că descentralizarea administrativă își arată roadele, aleșii locali căpătând o importanță decisivă pentru viitorul comunității. S-a mai manifestat și o anumită indiferență față de câștigătorul alegerilor generale în ideea că „indiferent cine câștigă, aceeași politică trebuie să ducă". Depinde și de calitatea oamenilor, am adăuga noi.

Daniel Albu
Ioan Tuleu
Foto: Viorel Musca

Vot în municipiu: cronica unei duminici liniștite

Alegătorii din municipiu au avut parte de o zi de duminică frumoasă, însorită și, mai ales, lipsită de incidentele și încrâncenările de la alegerile locale. Prezența la urne a urmat cam același tipic de la locale, în sensul că în secțiile de votare nu s-au înregistrat nici „cozi”, dar nici perioade moarte, în care să nu fie nimeni la vot. În jurul orei prânzului, președinții unor secții de votare din Aurel Vlaicu ne spuneau că până la acea oră veniseră la vot în special persoane mai în vârstă, în timp ce în Micălaca votaseră aproape în mod egal, atât tineri, cât și persoane vârstnice. Explicația președintelui unei secții: „au venit la vot în familie”

„Am votat să ne fie mai bine!”

La ieșirea din secțiile de votare, i-am întrebat pe oameni pentru ce au votat, de ce s-au prezentat la vot și, dacă vor să spună pe cine au votat. În proporție zdrobitoare, răspunsul a fost: **„Am votat să ne fie mai bine”**. Alte răspunsuri: **„Am votat ca să scăpăm de criminali”** ● **„Ne-am făcut datoria”**, ● **„Pentru mai binele copiilor noștri”**, ● **„Dacă nu votezi acum, pe urmă o să spui că ai fost prost”**, ● **„Pentru o pensie mai bună și pentru tineret”**, ● **„Îmi pasă de viitor”** etc. Cât despre preferințe, din peste 40 de persoane doar trei au răspuns răspicat: **„Băsescu!”**, una **„Adrian Năstase și PSD”**, iar una **„PRM”**. Doar câțiva, oameni în vârstă, și-au declinat și identitatea. Așadar, ca și la alegerile anterioare, se păstrează o inexplicabilă secretomanie, dacă nu chiar teamă. La Secția de votare nr.42, unul dintre cei intervievați, când l-am întrebat cu cine a votat, ne-a răspuns: **„Secret!”**. L-am întrebat cum îl cheamă și ne-a răspuns: **„Tot secret! Dacă nu ies cei cu care am votat și mai și spun cum mă cheamă, poate mă aleg cu capul spart”.** De altfel, la ora 15, la Antena 1, Mihai Tatulici se plângea că reprezentanții instituțiilor de sondare din teritoriu întâmpină mari dificultăți în „recoltarea” răspunsurilor referitoare la vot și îi îndemna pe telespectatori să răspundă, pentru că identitatea este cu sfințenie păstrată în secret.

Una peste alta, așa cum am arătat mai sus, o duminică frumoasă și liniștită. Cel puțin până la scrierea acestor rânduri...

Zâmbete matinale...

VIP-urile, la datorie!

Atât candidații Uniunii Naționale PSD+PUR, cât și cei ai Alianței D.A. PNL-PD, au fost însoțiți la secțiile de votare de către staff-uri.

Dacă reprezentanții Uniunii PSD+PUR și-au exercitat dreptul la vot într-un interval de timp îndelungat 8,00-14,00, Alianța D.A. PNL-PD și-a comprimat timpul, deplasările către secțiile de votare fiind efectuate, pentru operativitate, cu mai multe mașini.

Declarații „la cald”

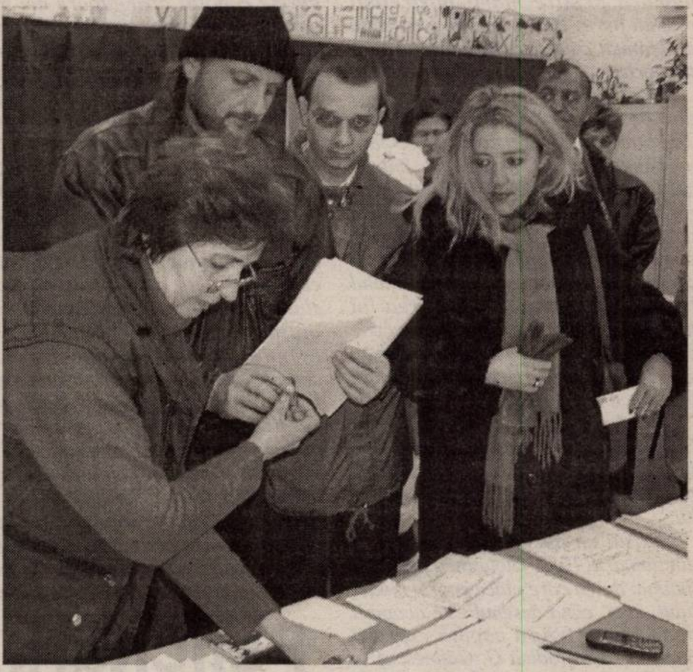

Parlamentul României merge cu sau fără Braica

■ ***Gheorghe Seculici*** - „Am votat pentru dreptate, am votat pentru adevăr, pentru că a venit vremea ca oamenii acestei țări să trăiască mai bine. Cred că după aceste alegeri chiar așa va fi”.

■ ***Gheorghe Falcă*** - „Am votat în primul rând pentru Traian Băsescu, persoana care ne-a arătat cum trebuie să lupte un om politic pentru oameni. În al doilea rând, am votat pentru oameni tineri în Parlamentul României, pentru că România are nevoie de o nouă clasă politică. Știu că urmează patru ani grei, dar sunt sigur că o conducere puternică îi vor trece cu bine. Am votat și pentru orașul Arad pentru ca acest oraș să fie respectat la București mult mai mult decât a fost până acum”.

■ ***Titu Gheorghiof*** - „Am votat pentru dreptate și adevăr. Adevărul despre baronii locali și corupție și dreptate pentru cei păcăliți în guver-nările social-democraților”.

■ ***Mihai Calimente*** - „Am votat pentru dreptate și adevăr. Am votat pentru o Românie demnă și în special pentru copiii noștri care va trebui să crească într-o țară de tip european și nu de tip balcano-fanariot ca până acum”.

■ ***Nicolae Ioțcu*** - „Am votat pentru ca județul nostru să aibă un reprezentant la București căruia să-i pese de soarta locuitorilor care l-au trimis în Parlament”.

■ ***Mihaela Vasil*** - „Am votat pentru schimbare. România va merge de acum în direcția bună, pentru că am votat pentru un viitor mai bun pentru copiii noștri”.

■ ***Constantin Igaș*** - „Am votat pentru schimbare și doresc ca Aradul să aibă oameni competenți în Parlamentul României. Am încredere în maturitatea electoratului arădean”.

■ ***Cristian Stragea*** - „Am votat cu multă încredere pentru noua generație de oameni politici, pentru tinerii care privesc cu încredere viitorul și integrarea României în Uniunea Europeană”.

■ ***Dan Vasile Ungureanu*** - „Votul de astăzi al arădenilor trebuie să fie un vot determinant pentru continuarea lucrurilor bune începute de guvernarea PSD și împotriva acestei moriști care va măcina Aradul, morișca conflictului de interese. Cred că Aradul își joacă o carte a demnității și identității sale“.

■ ***Gheorghe Chiper*** - „Sunt cele mai importante alegeri din România postdecembristă. Guvernul care va fi ales va fi cel al integrării în Uniunea Europeană. Firesc este ca acel guvern să fie PSD+PUR, pentru că doar cei care au început un lucru îl pot continua. Tot din acest motiv, președintele care va reprezenta România în Uniunea Europeană va fi, firesc, Adrian Năstase“.

■ ***Lia Ardelean*** - „Tot ce pot să le spun arădenilor este că nu îi voi dezamăgi. Voi fi alături de ei, împreună cu colegii mei și nu voi ține cont de apartenența politică atunci când va fi vorba despre interesele majore ale județului Arad”.

■ ***Alexandra Braica*** - „Sper că arădenii vor vota pentru continuitate. Uniunea PSD+PUR înseamnă continuarea lucrurilor bune realizate de actualul guvern. Cu sau fără Alexandra Braica, Parlamentul României va asigura această continuitate, având o majoritate PSD+PUR”.

ZIG-ZAG electoral

Lider în topul eleganței, Mihaela Muraru Mândrea

Despre eleganța vestimentară a VIP-urilor putem spune extrem de puține lucruri, pentru că nu am putut vedea ce se ascunde sub paltoane. În schimb, am putut remarca o altfel de eleganță: deși este doar pe locul șapte pe lista pentru Camera Deputaților, neavând absolut nici o șansă de a câștiga, Mihaela Muraru Mândrea a bătut drumul de la București până aici, pentru a vota alături de arădeni. În schimb, Sergiu Nicolaescu, locul doi la Senat, actualmente senator de Arad, a preferat să rămână la București...

Guvernul sau... Loto 6/49?

Înainte de închiderea ... agenției, coadă mare la Loto. Fără excepție, toți cei care stăteau la coadă, au declarat fie că au votat deja, fie că vor vota. **„Am venit prima dată să pun la Loto, pentru că agenția se închide înaintea secției de votare”... ■**

Foto: Ștefan Matyas

Puțini la vot, mulți la Loto

Dacă nu câștig aici, sper să câștig cu viitorul Guvern”... ■ „Până acum, nu am avut noroc, nici cu Loto, nici cu guvernul. Oricum, aici speranța e pe bani, că plătesc biletul, dar votul nu mă costă nimic”...

Dialog electoral... funebru

- Chiar la intrarea în cimitir, am văzut un afiș pe care scria: **„Să trăiți bine!”**

- Ai dreptate, am văzut și eu, era lângă cel pe care scrie: **„Să continuăm împreună!”**

Esență „tare”sau ... „otravă”?

Toți cei care îl cunosc pe Titu Gheorghiof, știu că în apărarea staturii lui mici, rostește o maximă: „Esențele tari se țin în sticluțe mici”. Ieri, a avut ocazia să-și exteriorizeze „esența tare” atunci când, nemulțumit de comportamentul unui președinte al unei secții de votare care și-a impus autoritatea neștiind cu cine vorbește, a sunat revoltat la BEC. Gestul deputatului nu este de condamnat, ci doar remarcile colegilor de Alianță, care, în glumă au spus că ;„esența tare” din sticluța la care face referire Titu Gheorghiof este cu siguranță „otravă”, făcând referire desigur la modul de reacție al deputatului...

Anca Șumălan
Simion Todoca

Tabletă

„Prevorbire” despre un mare artist

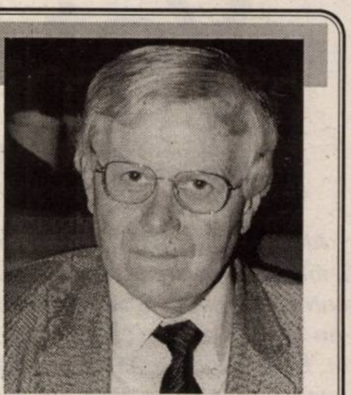

(Urmare din pagina 1)

În această ambianță, Ciucurencu irupe cu pânzele lui în nuanțe bucuroase, aurorale. Este, neîndoios, un admirabil colorist și, alături de contemporanul său, Corneliu Baba, se numără printre marii portretiști români într-o epocă în care fotografia a diminuat considerabil interesul pentru portret...

Răsfoiesc, de pildă, un album și dau peste portretul colecționarului Zambaccian: o figură dârză, o față accidentată, ușor misterioasă. Îmbrăcat fastuos, cu o jiletcă roșie, în tonuri regale, stă pe un jilț și este înconjurat de tablouri, semn al profesiunii și pasiunii sale. Mă gâdnesc, numaidecât, la personajul Manigomian din romanul lui G. Călinescu și la iubirea lui aproape patologică pentru obiectele de artă. Nu știu cine pe cine a inspirat, dar între pictor și romancier este, desigur, o legătură subtilă.

Venind vorba de portretistul Ciucurencu, să nu pierdem din vedere portretul lui G. Călinescu. Și mai ales, reacția marelui critic în fața portretului.

Există un document: o scrisoare din ianuarie 1952. Cicurencu face mai întâi un desen care place enorm modelului, apoi, când desenul este acoperit de culori și figura capătă expresii dure, modelul (adică G. Călinescu) se arată irascibil și savant. Priceput în toate artele, inclusiv artele plastice, criticul protestează cordial, dă lecții pictorului. Îi pare că figura lui a căpătat o virulență naturalistă care nu-i place. Scrie în acest sens prietenului său, pictorul, pe care nu ezită să-l numească artist genial: „Cât despre figură, în mijlocul unei beții de culoare (și mă așteptam să pui culori fie aerian ca Palady, fie cu cuțitul, cum făceai dumneata cu atâtea părți voluptuoase din tablourile dumitale, aveai prilejul aci de a te opri la esențial. Desenul în cărbune a fost excelent, împlinirea lui a fost deja o alterare, însă, posibilă, acceptabilă, un intelectual marțial, leonin. Dumneata însă mergi nemilos mai departe naturalistic, urmărind toate accidentele feței, umbrele maxilarului, ale umerilor obrazului, variațiile luminii, lucru fără sens. Nu stricarea asemănării și a vechii figuri marțiale e vina, căci ea se poate corecta și de fapt suntem la prepartia tabloului. Însă nu vei putea drege portretul (naturalistic, vai) decât punând pastă, ceea ce anulează singurele condiții atrăgătoare ale modelului: un nas grec și o buză de rictus voluntar. Numai simplul desen în profil dădea sens moral tabloului și indica relativ și vârsta. Restul, adică epiderma, trebuie tratat într-o pastă impalpabilă și uniformă ca la Laserson. Profilul, direcția ochiului și buza, acesta este portretul. Analiza naturalistică cu jocurile de clar-obscur ale portretului au anulat complet originalitatea anatomiei. Vei adăuga poate contururi nete cu pensula, oricum studiul microscopic al feței rămâne inutil, tabloul ca policromie și esențialitate a fost anulat. Totuși desenul inițial și compoziția sunt excelente. Acum, după ultima ședință omul marțial s-a transformat într-un bătrân bolnav, cadaveros, tumefiat, privind încruntat și neavând nici originalitate anatomică. Un talent strălucit ca al dumitale va repara totul într-o clipă, dar să nu te superi că-ți fac această critică pentru că ea pornește din prietenie, admirație și dorința de a-ți prilejui încă o operă memorabilă (cu totul neinteresat de propria mea figură). Fiind critic de meserie și cu o obișnuință profesională a analizei, cred că îți voi sluji cu o opinie din afară de care nu ești obligat a ține seama, atât și nimic mai mult.”

Se poate comenta această epistolă arțăgoasă și fermecătoare. Eu văd partea ei fermecătoare. Doi mari artiști care au o dispută amicală în jurul unui portret. Replica dată de critic reprezintă ea însăși un admirabil autoportret. G. Călinescu este, la acest capitol, de neîntrecut. Condeiul merge mai repede pe hârtie decât pensula pe pânză și poate atinge nuanțe inefabile, cum ar fi aceea care sugerează un intelectual marțial, leonin, direcția ochiului, nasul grec și rictusul voluntar. Este, în mod limpede, preocupat de imaginea sa, semnalează detalii care nu-i plac și, în stilul unui estet plin de cochetărie, contemplă accidentele figurii sale... Este dezamăgit când observă că omul marțial s-a estompat și n-a mai rămas decât un bătrân fără expresivitate estetică...

Comentariul critic este eminent, totuși, în esență, este discutabil pentru că chipul unui bătrân cu fața tumefiată, cadaverică, poate avea, în ordinea creației, o mare expresivitate. Să ne gândim numai la seria de bătrâni din pictura olandeză... G. Călinescu judecă însă subiectiv lucrurile și este trist că trebuie să iasă în lume sub o înfățișare inestetică. Chiar dacă desenul este perfect și culorile au fost puse de un mare pictor. O cochetărie pe care, la urma urmei o înțelegem și o acceptăm. Face și ea parte din autoportret.

Din altă scrisoare deduc că, agasat de exigențele modelului, Ciucurencu a părăsit câmpul de luptă și a lăsat uneltele. Modelul, îngrijorat, reclamă ridicarea lor... Nu poate suporta culorile eșecului...

Ciucurencu este, neîndoios, un mare pictor, venit după o mare generație (Petrescu-Palady). A creat o școală care continuă și azi. Generația mea de poeți s-a forat și s-a afirmat odată cu colegii lor babiști și ciucurentiști. Mai privesc o dată tradiționalele flori pictate de acest maestru: ce surprinde, întâi, este, aș zice, grandoarea culorilor armonizate: roșul dominant al unui ștergar aruncat în jurul vasului, albul fragil al florilor, galbenul palid, moale al fructelor și, în spatele florilor, un cadru indeterminat care poate fi un perete sau culoarea unei zile indistincte. Totul sugerează buna așezare a lucrurilor în spațiu și o armonie perfectă a culorilor. Am impesia că Alexandru Ciucurencu folosește intens lumina ca instrument de lucru, cu un rafinament pictural în care George Oprescu descoperea, într-un studiu mai vechi, „expresia unei unde emoționale sensibile”. Are, indiscutabil, dreptate.

Alexandru Ciucurencu a trăit o bună bucată din viața lui în epoca realismului socialist. A pictat și el oameni la cooperativă, fabrica de ciment din Brașov, Olga Bancic pe eșafod, epilogul revoltei, 1 Mai liber etc. Ce a cedat și cât artistul autentic în confruntarea cu aceste teme oficiale? Oamenii de meserie vor analiza și vă vor spune. Eu mă mulțumesc să observ buna construcție a tabloului, expresivitatea chipurilor și, mai ales, splendoarea culorilor în armonie...

Felicitări, domnule profesor Eugen Simion!

(Urmare din pagina 1)

Al doilea, **Thierry de Montbrial**,este politolog,cunoscut în toată lumea, membru al mai multor academii. Este un analist lucid dublat de un moralist excepțional. La origine, **Thierry de Montbrial** este matematician.

Recitesc, cu acest prilej, o carte admirabilă **Eugen Simion- În ariergarda avangardei /** Convorbiri cu Andrei Gligo, Editura Univers Enciclopedic, București, 2004. O carte care trebuie neapărat citită. O carte fundamentală despre un destin de excepție. Și despre modele . Și despre despărțirile în cultură. Și despre mediul universitar. Și despre Academie și autoritatea ei. Și despre binele românesc. Și despre complexele literaturii.

Rețin o posibilă profesiune de credință **a erudítului dublat de verticalitate morală**

Am chiar talentul de a-mi face dușmani.Pentru că spun în față sau pe față ceea ce cred. Nu agresez pe nimeni,mă feresc să jignesc pe cineva,dar nu mă sfiesc să comunic opiniile mele (pag. 118) și *În filosofia mea de existență nu încape ideea de aflare în treabă... Îi detest sincer pe cei care, din lașitate,încurajează chiulul,această plagă națională. Am un respect aproape religios pentru cei care construiesc ceva durabil și esențial în cultură. Mă înțeleg ușor cu oamenii inteligenți,hotărâți să-și ducă proiectele până la capăt. Nu-i agreez deloc pe oamenii de vorbe*...(pag.117)

Mărturisesc că aproape șase luni înainte de a-l avea ca oaspete de onoare, am citit numai Eugen Simion. Încercam să mă pregătesc temeinic pentru întâlnirea cu Președintele Academiei Române. Reținusem citate întregi,idei memorabile,judecăți critice profunde și încărcate de intelectualitate. **Decernarea titlului de Doctor Honoris Causa de către Universitatea AUREL VLAICU înseamnă pentru toți oficierea unui eveniment academic și nu numai**. L-am însoțit apoi pe domnul Eugen Simion la Episcopia Ortodoxă din Ungaria și la Liceul Nicolae Bălcescu din Gyula. **Era întâia vizită a unui Președinte al Academiei Române.!**

Nu voi uita nicicând acele momente. Episcopul Sofronie, vădit emoționat,îi dezvăluia distinsului oaspete **că patria mamă uită adesea comunitatea românilor din Ungaria**. Teama că *românii de aici nu sunt foarte importanți* . Întâlnirea însă,pentru prima dată cu Președintele Academiei le-a întărit încrederea *că ei încă contează pentru românii de acasă*... A fost un dialog cu dascălii liceului românesc, ce s-a sfârșit tărziu în noapte. Nimeni nu voia să curme magia cuvintelor. Și a confesiunilor.

Au fost donate atunci, din partea Academiei Române, cărți fundamentale ale culturii române.

L-am invitat, cu acest prilej, să colaboreze la ziarul *Adevărul* .O colaborare ce împlinește aproape un an. Și care onorează publicația noastră. Pentru că în paginile ei semnează , bilunar, **Președintele Academiei Române. Și recent, membru al Academiei Franceze de Științe Morale și Politice. Felicitări domnule profesor Eugen Simion !**

Premiere-eveniment la Teatrul „Ioan Slavici”, pregătite de

Artiști români de primă mărime

Pe fațada Teatrului „Ioan Slavici”, arădenii pot vedea ce le pregătește instituția în viitorul apropiat, și anume **premiere-eveniment.** Mai mult, pe fiecare din cele cinci bannere este specificată **data exactă** când va avea loc evenimentul. **„Este un lucru fără precedent chiar și în România”**, consideră dirctorul Teatrului „Ioan Slavici”, **Ștefan Iordănescu.**

Primul din evenimentele anunțate a și avut loc: premiera cu **„Furtuna”**, în regia lui Radu Dinulescu. Urmează, din data de 10 decembrie, cum ne avertizează un alt banner, premiera la **„Cheek to Cheek”**, un text contemporan de Jonas Gardell. **„După «33 de grade», spectacol la care în ultima seară de joi când s-a jucat s-a stat și pe scări, avem încredere că propunerile noastre de dramaturgie contemporană la Sala Studio sunt excelent primite. Ca și «33 de grade», și acest spectacol, «Cheek to Cheek», vizează aceeași țintă - publicul tânăr. Suntem siguri că va fi un spectacol important al nostru”**, a mai spus Ștefan Iordănescu. Și toate datele existente indică un succes sigur. Echipa de realizatori ai spectacolului - un musical! - este una de vârf în teatrul românesc al momentului: regizoarea **Ana Mărgineanu**, care a luat premii la toate festivalurile din această toamnă, **Dorina Crișan Rusu**, cea mai consacrată compozitoare pentru teatru, care a lucrat spectacole celebre cu mari regizori ca Victor Ioan Frunză, Cătălina Buzoianu, cu actrița Maia Morgenstern, coregraful **Florin Fieroiu,** un nume important în teatrul-dans românesc, scenografa **Ina Isbășescu**, și ea foarte bine cotată la momentul actual. **„Este o echipă foarte solidă, care a avut cerințe extrem de ridicate și a impus niște standarde înalte”**, apreciază directorul Iordănescu. În distribuție, **Ovidiu Ghiniță** și **Adriana Ghiniță,** despre care se spune că sunt într-o formă foarte bună, **Mariana Tofan, Mariana Dănilă, Oltea Blaga, Liliana Balica** și, debut în teatrul arădean, **Andrei Elek,** proaspăt absolvent al Facultății de Teatru de la Cluj-Napoca.

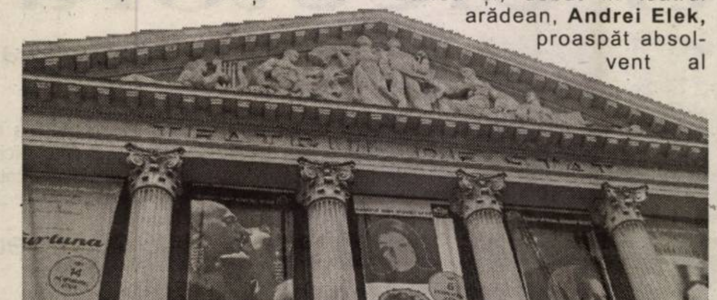

Au început repetițiile la Marivaux - **„Jocul dragostei și al întâmplării”. „Avem de-a face cu o propunere foarte interesantă și specială a regizorului Laurian Oniga, în care povestea binecunoscută este transpusă în mediul anilor ‘60”**. În distribuția spectacolului publicul îi va vedea pe actorii **Carmen Butariu, Bogdan Costea, Carmen Vlaga, Oana Kun, Angela Petrean, Sorin Calotă, Radu Cazan**, și - revenire pe scena arădeană - **Alexandru Bairactaru**, care se ocupă și de mișcarea scenică. Textul a mai fost montat recent la Teatrul Național București de regizorul Felix Alexa și a fost prezent la o ediție anterioară a Festivalului Național de Teatru Clasic.

O altă premieră anunțată de Teatrul „Ioan Slavici” este **„After Juliet”,** spectacol montat de **Stefano de Luca**, regizor la **Picollo Teatro din Milano,** la care se va repeta începând din luna februarie 2005. Și aici, ca de altfel în fiecare spectacol din ultima vreme de la teatrul arădean, o noutate: actrița **Ioana Gajdo,** nominalizată de două ori pentru premiul UNITER, pentru rolurile din spectacolele „Cu capul pe nicovală ” și „Bernarda Remix” în regia lui Radu Afrim. Cea de-a cincea premieră anunțată este **„Fernando Krapp mi-a scris această scrisoare”,** de Tankred Dorst, în regia lui Claudiu Goga, cu Zoltan Lovas, Claudia Ieremia și Costin Gavază în rolurile principale.

Cătălina Latu

Foto: Margareta Szegö

Despre singurătatea artistică și boema literară la Joy’s Café

Vineri seara, la Joy’s, s-a petrecut una dintre cele mai reușite întîlniri culturale de când avem știre că funcționează **„Café Literario”.**

(Siropoasa titulatură italienească a cafenelei - fără nici o legătură cu tradiția literaturii române, care stă precumpănitor sub influență franceză ori nemțească - nu ne-o putem explica decât prin dorința de a atrage că(z)niții „sturioni” ai lui Berlusconi, veniți din sărata Mediterană la Arad să-și depună lapții în apele dulci ale Mureșului).

Care va să zică într-o atmosferă relaxată - asezonată din când în când de vorbele pline de spir(i)t ale hâtrului poet Petru M. Haș, într-o vervă de zile mari - prozatorul optzecist Daniel Vighi (cu o copilărie și adolescență petrecute tot pe Mureș, la Radna-Lipova), ne-a citit din proaspătul său roman, „Misterele Castelului Solitude sau despre singurătate la vreme de iarnă”, apărut la Editura Polirom. Ne-a povestit pe urmă cîte ceva din fascinanta aventură a scrierii acestei cărți „în codrii Bavariei”.

A urmat apoi prezentarea unui volum neconvențional, „Fahrplan für die sixties” (cumva „Mersul trenurilor pentru generația șaizeci”), pe care l-a alcătuit împreună cu scriitorul Viorel Marineasa. „Cartea experiment despre boema timișoreană”, evocându-i pe cei mai pitorești poeți bănățeni, de la Ioan Monoran la Ștefan Dorgoșan, a fost însoțită de proiecții video realizate de artiștii plastici Anna Konik (Varșovia) și Nathalie Wolff (Paris).

În rezumat, o seară ce s-ar dori cât mai des repetată sau, cu vorbele poetului Vasile Dan: „Un eveniment fecund literar, un alt mod de a te raporta la literatură, o insolită provocare.

Vasile Sărăndan

ADEVĂRUL SPORTIV

Fotbal - Divizia B

„Pentru unii dintre voi ... drum bun!“

Organizați greu, după ce meciul își consumase „sfertul” de tatonare, suporterii UTA-ei, aripa „Red Fighters” au fost mai apatici în scandări ca niciodată. S-au „revanșat” în acest fel față de purtătorii tricourilor „alb-roșii” pentru decepționantul tur de campionat, unul în care UTA a pierdut cele mai multe puncte pe teren propriu din istoria clubului, într-o jumătate de sezon.

Cu zece minute înainte de final, galeria Red Fighters a afișat un banner sugestiv pentru viitorul clubului fanion al orașului: **„Pentru unii dintre voi... drum bun!”** Aluzie la „politica” tandemului Iorgulescu-Coraș, de a remania lotul „Bătrânei Doamne” între tur și retur.

Vacanța de iarnă

Gata, fotbalul și-a consacrat ultima etapă din acest tur. Până la primăvară, când apar ghioceii nu vom mai avea fotbal pe puncte. E drept, mai sunt ceva restanțe de jucat, cum ar fi ACU-Tricotaje sau Bilbao-Steaua, miercuri, în Cupa UEFA, ce mai rețin atenția suporterilor, în rest doar meciuri amicale. Cu alte cuvinte, a venit vacanța. Curios e faptul că la noi vacanța de iarnă e mai lungă decât cea de vară. Sunt trei luni, decembrie, ianuarie, februarie, în care e întrerupt campionatul, pe când vara nu se joacă decât două luni jumate. În unele țări din Europa, unde clima permite, pauza de iarnă durează doar trei zile, de sărbătorile Crăciunului, în rest, campionatul merge înainte. La noi iarna e mai grea, cu zăpadă, îngheț, dar și cu... sarmale. Oricum, antre-norii au timp suficient să pregătească strategia de primăvară. În ultima etapă, FCM UTA a încheiat turul aproape la fel cum l-a început. Atunci a pierdut trei puncte pe teren propriu cu Gaz Metan Mediaș, iar acum, e drept, doar două cu Olimpia Satu Mare. În felul acesta așteaptă returul cu -6 la „adevăr”, ceea ce nu trebuie să ne sperie, dar nici să ne liniștească. Cu noile achiziții preconizate în iarnă, să așteptăm primăvara cu optimism.

Fotbalul are și el recordurile lui. Unul dintre ele a fost atins săptămâna trecută, cu ocazia meciului din Liga Campionilor, dintre Manchester United și Ol. Lyon (scor 2-1), în care antrenorul englezilor, sir Alex Ferguson a condus meciul cu numărul 1000 al echipei sale. Un prag încă neatins de nimeni la acest nivel de performanță în care în perioada celor 18 ani de când se află la cârma celor de la M. U., cu care a câștigat campionate și cupe ale Angliei, precum și trofee europene, cum este Cupa Campionilor. Formidabil! 18 ani în care a făcut din Manchester United cel mai bogat club de fotbal din lume. Nu e de mirare că pentru performanțele sale a fost înnobilat de regină. Fotbalul a mai înregistrat un asemenea prag atunci când Pele a marcat golul 1000 al carierei sale de excepție, cu trei titluri mondiale cucerite cu echipa Braziliei și care i-au adus aprecierea de cel mai mare fotbalist al tuturor timpurilor. Și baschetul are un record, neegalat încă. Este vorba de americanul Wilt Chamberlain, care a evoluat în N. B. A. la două echipe, Philadelphia și L. A. Lakers și care în 1962, împotriva celor de la N. Y. Knicks, a marcat 100 de puncte într-un singur meci. Exemple din acestea am mai putea da și din alte sporturi, dar performanța lui sir Alex Ferguson rămâne una de referință. La noi, cel puțin în fotbalul arădean, cele mai bune rezultate le-am avut la UTA, când regretatul antrenor Nicolae Dumitrescu a câștigat patru titluri de campion al țării ca jucător, două ca antrenor al echipei mari, în 1969 și 1970, când UTA a avut acel frumos parcurs european, cu Feyenoord și apoi cele patru tururi în cupa UEFA. Acum, antrenorii se schimbă mult prea des. Numai la UTA am avut în acest tur de campionat trei antrenori: Dan Cuedan, Sorin Cigan și Silviu Iorgulescu. Sperăm ca ultimul, fost și el jucător al UTA-ei și chiar portar al naționalei, să rămână o perioadă mai lungă, pentru că doar așa vor apărea și rezultatele.

Dintre celelalte întâmplări sportive arădene să semnalăm victoria foarte tinerilor poloiști ai Astrei la Cluj, precum și concursul de tir organizat la poligonul din Pădurice în memoria celui ce a fost un mare antrenor, Ioan Popoviciu. Poate mai exact ar trebui spus un foarte mare antrenor, pentru că așa cum îmi spunea cu ani în urmă, printre elevii săi s-au numărat campioni europeni, olimpici și deținători ai recordului mondial. Prezența la concurs a lui Sorin Babii și a Silviei Kaposztai e încă un omagiu adus antrenorului lor.

Alex Chebeleu

Bine că s-a terminat...

FCM UTA - Olimpia Satu Mare 0-0

Stadion UTA. Timp frumos. Gazon bun. Spectatori: 500.

Formații - FCM UTA: Mârne - Ionele, Ad. Rusu, N. Varga, R. Andone - D. Rădoi, D. Maghici, C. Bota, O. Bălan (min. 82 - Chitescu) - Apostu, Ștefeligă. Antrenor: Silviu Iorgulescu. Olimpia Satu Mare: O. Suciu - Răileanu, Bălău, Cuciula, Batin - Șuteu, Deliu (min. 70 - Kiska), Sălăgean, Țuțuraș - Ad. Mușat (min. 86 - Petcuț), Dulcea. Antrenor: Mircea Bolba.

A arbitrat bine: Zoltan Erdei (Slatina) - centru; Dorin Mudura (Oradea(și Claudiu Bochiș (Dej) - asistenți. Observator FRF: Marian Salomir (Cluj).

Cartonaș roșu: N. Varga (FCM UTA) - min. 48.

Odininoară două formații cu pretenții la un loc sub soarele Diviziei A, FCM UTA și Olimpia Satu Mare s-au prezentat sâmbătă dimineața în fața suporterilor arădeni ca pentru un meci de vacanță. Absențele din cele două loturi, dar și valoarea îndoielnică a multora dintre cei 22 de jucători, au transformat disputa într-una urâtă, ce parcă nu se mai termina. Cel puțin în primele 45 de minute evenimentele de consemnat le-am putut număra pe degetele unei singure mâini. Două jumătăți de ocazii (Apostu - min. 2 și Ștefeligă - min. 10), două cartonașe galbene și ... plictiseală cât cuprinde.

Norocul nostru, al celor care am îndurat frigul și am ținut să asistăm la ultimul meci al UTA-ei din acest an, s-a numit - N. Varga. Utistul curtat de mai multe grupări de primă divizie a comis un fault inutil la centrul terenului (min. 48), pentru care a văzut al doilea cartonaș galben și, implicit, pe cel roșu. Ca la un semn, spritele se încing și fotbalul atât de neglijat în prima parte revine pe gazonul „Bătrânei Doamne”. E drept, nu la cote înalte, dar fazele ce alternau cu repeziciune la ambele porți și ocaziile de gol ne-au făcut să ne încălzim. Mai întâi, Țuțuraș (min. 49) nu-l poate învinge pe Mârne cu un șut din interiorul careului, pentru ca în faza imediat următoare, UTA să beneficieze de prima oportunitate de gol adevărată, prin Ștefeligă al cărui șut este deviat în corner. În min. 53, „capul” lui Dulcea trece de puțin peste. „Contra” arădenilor pune pe picior greșit defensiva oaspeților, Apostu trece și de portarul Suciu ieșit în întâmpinare, dar șutul său din unghi trece de puțin pe lângă poartă. Odată cu scurgerea minutelor, „alb-roșii” par a se mulțumi cu remiza, dovadă repetatele trageri de timp și pasele de-a latul terenului spre nemulțumirea suporterilor.

Ultimul fluier consfințește un just rezultat de egalitate, între două echipe eliberate de orice presiune a obiectivului. Fiindcă e greu de crezut, uitându-ne pe clasament, că Olimpia se mai poate implica în lupta pentru promovare, iar UTA, să alunece în zona retrogradării. Și noi - precum, tehnicianul responsabil cu reconstrucția unei echipe competitive și l-am numit aici pe Silviu Iorgulescu - putem răsufla ușurați, bucuroși de finalul calvarului oferit de câtiva jucători cu pretenții de fotbaliști, ce prin evoluțiile de-a lungul acestui tur de campionat au demonstrat că nu merită să îmbrace echipamentul „alb-roșu” al UTA-ei.

„Centralul” Zoltan Erdei nu se lasă impresionat de protestele jucătorilor arădeni și-l elimină pe N. Varga pentru cumul de galbene

Minutul 91

Silviu Iorgulescu (antrenor FCM UTA): *„Sunt ușurat, pot să recunosc acest lucru, acum la final de tur. S-a încheiat o primă parte, în care am avut numai probleme. Ținând cont de circumstanțele în care am preluat echipa, pot să mă declar parțial mulțumit. Am obținut șapte puncte din deplasare, am pierdut cinci pe teren propriu și am reușit să reglez din mers pregătirea fizică. Ne așteaptă o perioadă grea, de căutări și întărirea lotului, dar împreună cu managerul clubului, Marcel Coraș vrem să facem o treabă profesionistă la UTA”.*

Mircea Bolba (antrenor Olimpia Satu Mare): *„Am evoluat aproape o repriză cu un om în plus și trebuia să câștigăm. Aveam toate argumentele, chiar dacă nu i-am avut la dispoziție pe Dragomir, Csik și Tempfli. Băieții n-au jucat rău, nu s-au menajat, dar le-a lipsit concentrarea în fața porții. Îmi pare rău că nu i-am putut oferi președintelui Govor trei puncte la despărțirea de Olimpia. Oricum, acest loc 4 de la jumătatea campionatului, e unul mulțumitor.”*

Pe fețele celor doi antrenori se poate citi nemulțumirea, după remiza albă dintre UTA și Olimpia

Grupaj realizat de
Daniel Scridon
Foto: **Viorel Musca**

Cu Domide, la peluză

Partea a doua a jocului am urmărit-o la peluză, alături de fosta legendă a fotbalului arădean, Flavius Domide. „Tobă” de fotbal, fin comentator și exigent când vine vorba de execuții tehnice individuale, „Roș-covanul” a comentat mai me-reu ostilitățile din teren, împreună cu un grup de suporteri „alb-roșii”.

După ce a caracterizat succint, dar la obiect, jocul UTA-ei, drept fiind unul haotic, la întâmplare, în care marcajul era mai mereu inexistent, Flavius Domide a răbufnit prin minutul 75, exasperat de ploaia de centrări nefructificate de atacanții celor două echipe: **„Pe vremuri, jumătate din centrările astea erau goluri...”**

Apoi, plictisit de anti-fotbalul prezentat de „actorii” din teren, a părăsit stadionul cu cinci minute înaintea finalului. N-a pierdut nimic...

Dragoste de ... un suporter

Deși jandarmii arădeni s-au pregătit să le asigure protecție suporterilor echipei vizitatoare, până la urmă, a fost suficient un singur „om al legii” pentru paza galeriei adverse. Și asta, deoarece, „Commando Oli” a fost formată dintr-un singur suporter, nelipsit de la nici o deplasare a echipei sale de suflet. Și pentru, el, sătmărenii au încheiat turul cu o remiză și cu +2 „la adevăr” vor avea o iarnă cât se poate de liniștită.

Tandemul speranțelor noastre

De Silviu Iorgulescu și Marcel Coraș se leagă speranțele suporterilor arădeni de a vedea în primăvară o altă față a echipei UTA. Cei doi sunt responsabili de revigorarea formației fanion a Aradului. Cei care au dezamăgit pe parcursul turului vor fi puși pe liber, fără remușcări, în locul lor urmând a fi aduși 7-8 jucători cu potențial peste ceea ce se găsește acum în lotul „Bătrânei Doamne”.

Tocmai de aceea, în următoarele două săptămâni tandemul speranțelor noastre va avea mult de lucru, urmărind mai mulți jucători ce din retur ar putea îmbrăca tricoul „alb-roșu”. Numai în această săptămână, pretendenții la un loc în lotul UTA-ei, vor avea de dovedit ceea ce știu.în cele trei jocuri de verificare, care se vor desfășura după cum urmează: **mâine, ora 14,** cu Victoria Nădlac; **joi, ora 15,** cu UAV Telecom Arad și **sâmbătă, ora 11,** cu Selecționata Diviziei D.

Fotbal - Divizia B Și-au arătat colții doar o repriză

Oașul Negrești - Tricotaje Ineu 3-1 (1-1)

Sâmbătă, ora 11,00, stadion „Oașul", timp rece, teren moale, acoperit cu zăpadă, spectatori 100. *Au marcat:* Budean - min. 1, Mihovici - min. 59, Oană -67, respectiv Mițiți - min. 35

Oașul: Pintea - Ilea, Stan (min. 80 - Ardelean), Colar - Costrabă (min. 62 - Bar), Cozma, Homorozan, Mihovici - Budean, Oană, Lohan (min. 85 - Dragoș).

Antrenor: Zoltan Ritli.

Tricotaje: Pășcălău - Aldea, Almășan (min. 46 - Șerb), Porumboiu - Cioară, Laza, Abrudean, Ciubăncan, Fritea - Paina (min. 58 - Pavel), Mițiți (min. 46 - Negrita). ***Antrenori:*** Roland Nagy și Petre Bunaciu.

Au arbitrat în general bine: Ciprian Damșa (Oradea) - la centru, asistat de Ovidiu Marcu (Timișoara) și Carmen Neagu (Oradea).

Cartonaș galben: Lohan

Observator FRF: Tiberiu Szatmari (Târgu Mureș).

Tricotaje Ineu nu s-a omorât cu firea în deplasarea din Țara Oașului. Lupii din meciul cu UTA s-au transformat în mielușei, gata să fie sacrificați de sărmanii oșeni care luptă cu disperare pentru salvarea de la retogradare. Prea au făcut figurație elevii lui Nagy și Bunaciu pentru a nu lăsa loc de interpretări și a nu-și reagăța eticheta de echipă cumințică pe terenuri străine.

Golul marcat de gazde încă din secunda 23 aduceau primele semne de întrebare asupra corectitudinii partidei. Defensiva oaspeților a clacat foarte repede, iar Budean nu putea refuza cadoul, înscriind din apropiere. Amintindu-și că - totuși - au parcurs câțiva kilometri buni pentru a juca și fotbal, ineuanii iau în serios lucrurile și golgeterul Mițiți aduce egalarea. Era minutul 35, când atacantul Tricotajelor a fost pe fază la o minge respinsă în față de Pintea: 1-1. La acest scor, Paina și Ciubăncan puteau înscrie, însă au fost lipsiți de șansă.

Echipa oaspete s-a domoloit definitiv după pauză, deschizându-le drumul spre victorie amfitrionilor. Fundașii „alb-albaștrii" s-au întrecut în greșeli de curtea școlii, dându-le posibilitatea lui Mihovici și Oană să ducă rezultatul la „două diferență" relativ repede. Era minutul 67 și la scorul de 3-1 problema echipei câștigătoare nu se mai punea. Singurul care a avut milă de golaverajul formației sale a fost portarul Ovidiu Pășcălău, care scos câteva mingi cu adevărat imposibile.

Având în vedere că titularul postului, Irimia acuză o accidentare la genunchi, Pășcălău are mari șanse să intre între buturi și în derby-ul cu ACU Goldiș, ultimul meci al sezonului pentru cele două formații. Tradiția spune că vor ieși scântei, sâmbătă, pe bătrâna arenă „Vagonul".

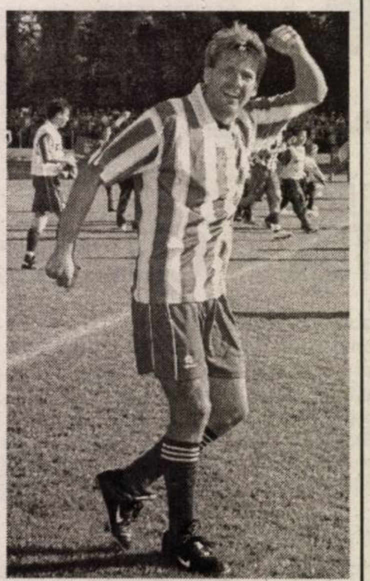

După Balaci și Luca, Dănuț Mițiți este noul golgeter al Tricotajelor cu 8 reușite în turul de campionat.

Foto: Șt. Matyaș

Nagy: „Am jucat execrabil și nimic mai mult."

În declarația lăsată după meci, antrenorul Tricotajelor, Roland Nagy a părut foarte supărat pe cei care au contestat corectitudinea partidei de la Negrești: **„Cum adică mulți știau deja scorul final sau faptul că noi vom pierde? Eu zic că mai bine și-ar vedea de treaba lor, pentru că fiecare ar trebui să răspundă doar de jocul echipei sale. Nu a fost vorba de vreo înțelegere și nici nu are rost să insistăm pe acest subiect pentru că nu are rost. Am jucat execrabil, nu pot să îmi explic această cădere a formației mele, dar nu a fost vorba de un meci trucat"**. Într-un final, tehnicianul Tricotajelor a admis că prestația foarte slabă a jucătorilor săi și rezultatul le poate da apă la moară cârcotașilor. **„Sunt foarte supărat și trebuie să analizăm foarte bine greșelile făcute în acest meci."** - a încheiat Nagy.

Rezultatele etapei a 15-a (ultima a turului de campionat):

Universitatea Cluj - Liberty Salonta 1-2; IS Câmpia Turzii - FC Oradea 0-1; Armătura Zalău - Unirea Sânnicolau Mare 2-2; Oașul Negrești - CS Tricotaje Ineu 3-1; UTA - Olimpia Satu Mare 0-0; Jiul Petroșani - Unirea Dej 4-1; CS Deva - Gaz Metan Mediaș 0-1. ACU Goldiș Arad a stat.

● Corvinul Hunedoara a fost exclusă din campionat, anulându-i-se toate rezultatele

● Meciul ACU - Tricotaje Ineu, din etapa a 6-a, se va juca pe 4 decembrie, ora 11,00.

Clasament

1. Jiul	14	10	2	2	35-12	32 (+11)
2. Gaz Metan	14	10	2	2	21-11	32 (+11)
3. FC Oradea	14	8	3	3	24-12	27 (+9)
4. Olimpia	14	7	2	5	16-12	23 (+2)
5. ISCT	14	6	5	3	16-14	23 (+5)
6. Armătura	14	5	7	2	25-13	22 (+1)
7. Tricotaje	***13***	***6***	***2***	***5***	***23-24***	***20 (-1)***
8. Salonta	14	5	4	5	16-19	19 (-2)
9. „U" Cluj	14	6	0	8	23-21	18 (-3)
10. CS Deva	14	5	3	6	16-18	18 (-6)
11. UTA	***14***	***5***	***3***	***6***	***14-17***	***18 (-6)***
12. Sânnicolau	14	4	3	7	14-21	15 (-3)
13. Oașul	14	4	1	9	13-20	13 (-8)
14. ACU Arad	***13***	***1***	***4***	***8***	***5-22***	***7 (-11)***
15. U. Dej	14	0	3	11	8-33	3 (-21)

Grupaj realizat de Călin Mnerie

Fotbal - Divizia A

Steaua - campioană de toamnă

Rezultatele etapei a 15-a (ultima a turului):

FC Brașov - CFR Cluj 2-2; Rapid - Sportul Studențesc 3-0; Apulum Alba Iulia - Farul Constanța 2-3; Oțelul Galați - Universitatea Craiova 0-0; Gloria Bistrița - Poli Iași 2-2; FCM Bacău - FC Național 1-0; Dinamo - FC Argeș 4-0; Poli AEK Timișoara - Steaua 1-1.

Restanțe - duminică, 5 decembrie:

Steaua-Apulum A. Iulia (ora 14,00 - TVR 1) și Poli AEK - Sportul Studențesc (Ora 16,00)

Clasament

1. Steaua	14	9	3	2	30-13	30 (+9)
2. Dinamo	15	9	0	6	29-20	27 (+6)
3. FC Național	15	8	3	4	26-17	27 (+3)
4. Farul	15	8	3	4	22-13	27 (+6)
5. Rapid	15	8	3	4	24-16	27 (+6)
6. CFR Cluj	15	6	6	3	23-19	24 (0)
7. Gloria	15	6	2	7	27-24	20 (-4)
8. Oțelul	15	6	2	7	11-12	20 (-4)
9. Bacău	15	5	5	5	11-13	20 (-4)
10. Sportul	14	5	4	5	17-16	19 (-2)
11. Poli Iași	15	4	4	7	16-25	16 (-5)
12. FC Argeș	15	3	6	6	18-25	15 (-6)
13. Apulum	14	4	3	7	17-31	15 (-6)
14. FC Brașov	15	4	2	9	18-26	14 (-10)
15. U. Craiova	15	3	5	7	14-22	14 (-7)
16. Poli AEK	14	3	3	8	15-26	12 (-9)

Rugby

Cu Ursache și Dimofte, România a învins Cehia

Dacă la fotbal Cehia a trecut de România în această toamnă, în sportul cu balonul oval „tricolorii" s-au întors victorioși de la Praga. Meciul a contat pentru prima etapă a Cupei Europene a Națiunilor, iar „stejarii" nu au făcut decât să confirme calculele hârtiei. A fost 38-14 (26-6) în favoarea elevilor lui Daniel Santamans, diferența făcându-se în special în pachetul de înaintare, acolo unde Valentin Ursache, componentul echipei Contor Zenner CSU Aurel Vlaicu Arad a fost titular. Același statut l-a avut și celălalt arădean, Ionuț Dimofte, care a și reușit primele sale puncte la naționala mare, în urma unei faze încheiate cu eseu. Ceilalți marcatori ai României au fost Bălan - 2 eseuri, Maftei - 1 eseu și 3 transformări din eseu, Tudori - eseu, Dumbravă - 1 transformare din eseu, plus un eseu de penalizare.

Valentin Ursache și Ionuț Dimofte - „tricolorii" de la Contor Zenner CSU Aurel Vlaicu Arad.

Foto: Ștefan Matyaș

În celelate partide ale rundei inaugurale a Cupei Europene a Națiunilor s-au mai înregistrat rezultatele: Ucraina - Portugalia 6-36 și Rusia - Georgia 15-27. Următorul joc al selecționatei tricolore este programat pe 26 februarie 2005, la București, contra Rusiei.

C. Mnerie

Memorialul Popoviciu, competiție de aleasă factură

O întâlnire de suflet a marii familii a tirului arădean. Așa s-a întâmplat (și) în week-end-ul trecut, când la Poligonul din Pădurice a fost onorată memoria fostului valoros antrenor Ioan Popoviciu. Meritele aparțin cluburilor UTA, C.S.M. PAB și Direcției Județene de Sport, care prin reprezentanții ei - contabila Dorina Demeter, antrenoarea Monica Toth respectiv inspectorii Tiberiu Kadar și Dumitru Siladi - au depus eforturi pentru ca pe durata zilelor de concurs, condițiile de desfășurare să fie dintre cele mai bune. Un rol important în reușita evenimentului l-a jucat, de asemenea, Maria Popoviciu, fiica regretatului tehnician.

Ediția a 5-a a întrecerii a adunat la start trăgători din Arad și din Oradea, răsplătiți la final cu diplome, trofee, medalii și materiale sportive. Ierarhiile s-au prezentat astfel: **Pistol junioare II** 1. Giorgiana Pintea 383 p., 2. Anca Sârbu 355 p., 3. Marinău Raluca (CSU Oradea) 343 p. **Pistol junioare I** 1. Gabriela Lemnariu 350 p., 2. Alina Maftei 343 p., 3. Roman Ana Maria 335 p. **Pistol juniori II** 1. Gheorghe Blaj 365 p., 2. Nagy Andrei 363 p., 3. Szücs Csongor (CSU Oradea) 360 p. **Pistol juniori I** 1. Marius Cenădan 564 p., 2. Andres Freer 564 p., 3. Cristian Chiș 560 p. Notabil rezultatul obținut de tânăra speranță Giorgiana Pintea și faptul că în proba de pușcă, podiumul a fost în exclusivitate orădean.

În clasamentele seniorilor: 1. Tiberiu Sarközi 568 p., 2. Gheorghe Pop 560 p., 3. Mircea Budurișan 553 p. - masculin, 1. Alexandra Zbanca (CSU Oradea) 363 p., 2. Dorina Demeter 352 p., 3. Marieta Gavra 350 p., 4. Maria Popoviciu 333 p. - feminin.

Foarte disputată și strânsă s-a dovedit măsurarea de forțe de la old-boys, unde s-au regăsit, între altele, Cornelia Țunea sau Silvia Kaposztai. S-au impus Iuliana Tașcă (feminin) și Iosif Urban (masculin), ambii cu câte 97 de puncte.

Un oaspete de seamă al evenimentului a fost, fără discuție, olimpicul Sorin Babii, arădean de origine, în prezent legitimat la Steaua și Tehnoton Iași. Acesta a venit împreună cu soția și fetița lui care încearcă să îi pășească pe urme. „După Jocurile Olimpice de la Atena, acum mă gândesc la Cupele Mondiale și „europenele" din 2005, de aer comprimat (Estonia) respectiv glonț (Serbia). Sunt criterii de selecție pentru următoarea Olimpiadă." - ne-a mărturisit pistolarul. Pentru Campionatele Europene de aer comprimat, prevăzute să aibă loc la Tallin, intră în discuție și o serie de juniori arădeni. Cu toții vor trece, în curând, prin „focul" Cupei Speranțelor (București, 9-12 decembrie).

Adrian Hărțău

Bădescu - Zamfir, un dublu de argint

Jucătoarele de tenis de masă Otilia Bădescu și Adriana Zamfir, legitimate la C.S.M. Arad PAB, au urcat pe podiumul de premiere la Openul Rusiei de la Sankt Petersburg. În semifinală, în cadrul probei de dublu, sportivele noastre au depășit cuplul Ganina Svetlana (Rusia) - Kim Kyung Ah (Coreea de Sud) cu 4-0. În ultimul act, ieri: Bădescu, Zamfir - Song Ah Sim, Tie Yana (Hong Kong): 3-4 (16-14, 11-5, 11-6, 7-11, 5-11, 9-11, 7-11). La simplu, Otilia Bădescu a reușit să acceadă până în faza sferturilor de finală.

A. Hărțău

Olimpismul, subiect de expoziție

De astăzi, sala Clio de pe strada Horia va fi gazda unei expoziții de mare interes. Cărți de patrimoniu, periodice, fotografii, insigne, medalii, trofee, afișe, obiecte sportive diverse, toate acestea vor putea fi admirate de publicul larg, tema abordată fiind sugestivă: **„Momente din istoria olimpismului arădean"**. Vernisajul are loc la orele 17. Organizatoare este Biblioteca Județeană „A.D. Xenopol". Printre expozanți se numără instituția organizatoare, Muzeul Județean Arad, Academia Olimpică Română, Editura Astra Sport, Facultatea de Educație Fizică și Sport a U.V.V.G., dar și colecționari particulari precum Gheorghe Biriș, Teodor Puterity, Ștefan Mureșan ori Flavius Domide. Coordonator al manifestării este prof. Tiberiu Țiganu.

A. Hărțău

Fotbal - Divizia D

Șoimii Lipova - Crișul Chișineu Criș 4-0 (2-0)

Fără discuție, formația gazdă pornea favorită în acest meci, deoarece venea din postură de lideră a clasamentului, așa cum dorea să rămână și peste iarnă. Au reușit acest lucru elevii antrenați (bine) de Gigi Cameniță (foto), pentru că valoarea și-a spus cuvântul, dar diferența de scor este, poate, prea mare.

Începutul meciului a aparținut, așa cum ne așteptam, „șoimilor", care au ratat ocazii uriașe, prin Iancu, Oros și Schmidt. Totuși, în minutul 20, s-a produs deschiderea scorului, Horga fiind, iarăși, omul potrivit la locul potrivit pentru cei din Lipova. La doar trei minute distanță, scorul a devenit 2-0, de astă dată marcator fiind Oros.

Încet, încet, Crișul a ieșit din „corzi", dar deși au ajuns destul de ușor în jumătatea de teren adversă, vizitatorii nu au pus în real pericol poarta lui Rusu.

După odihnă, partida a fost dominată teritorial de amfitrioni, dar Crișul s-a „închis" destul de bine și a ieșit destul de curajos la joc. Nu au marcat, însă, nici un gol, dar - în schimb - de acest lucru s-au ocupat „șoimii", care au mai punctat în două rânduri. Astfel, în minutul 70, Drida a centrat de pe dreapta, iar Horga a marcat cu capul, din fața careului mic, pentru 3-0. Cinci minute mai târziu, Oros l-a imitat pe colegul să și a închis tabela, la 4-0. Iar asta, în ciuda faptului că cei de la Crișul au fost aproape de meritatul gol de onoare, însă Lasc a ratat un penalty, în minutul 82, iar în ultimul minut Lipova putea face 5-0, dar mingea șutată de Schmidt a întâlnit transversala.

Gigi Cameniță este în grafic. E campion de toamnă cu Șoimii Lipova și pregătește o nouă promovare cu o echipă din fotbalul județean.

Lipova: Rusu - Sucigan, Barna, Vizitiu - Ardelean, Șule, Schmidt, Giulău (Bărbosu) - Iancu (Drida) - Oros, Horga (Morar). **Crișul:** Bălaj (Herlea) - L. Bembe, Avram, Balint, Santa (Buligă), Ciupe, Lasc, Zdremțan (Birta), Moca, Iuga (Chiș), Gheorghiță. **Au arbitrat:** Șandor Szabo - la centru, Ianoș Gulyas și Ianoș Medovarszki - toți din Ungaria. **Observator AJF:** Mircea Toderici.

Leo Sfâra

Gloria Arad - Inter Zimand Cuz 4-0 (0-0)

Sâmbătă după-amiază, pe arena „FZ", echipa lui Mihai Petcuț a încheiat „en-fanfare" un tur de campionat în care doar de două a cunoscut gustul amar al înfrângerii.

Gazdele trec pe lângă deschiderea scorului în min. 5, când șutul lui C. Olariu țintește transversala, de unde se duce afară. Din acest moment și până la finele primei reprize echipa finanțată de Marian Bâc nu a mai reușit să-și creeze vreo ocazie clară de gol datorită apărării supraaglomerate a oaspeților, condusă de antrenorul-jucător, Ioan Jurău.

În minutul 54, Vlad finalizează o acțiune colectivă, la care și-au mai adus aportul C. Olariu și Melnic. Majorarea scorului s-a produs în min. 76, când C. Olariu a șutat la colțul scurt balonul centrat de L. Olariu, fază la care ospeții au cerut offside la autorul golului: 2-0. Va fi scor de neprezentare în min. 81, când Iftimie fructifică o acțiune concepută tot de el și la care și-au mai adus contribuția Vlad și L. Olariu. Concluzia partidei a scris-o S. Panin printr-un șut superb de la 30 metri peste Maxim, ieșit puțin din poartă. Panin a dedicat reușita din ultimul minut tatălui său, decedat în săptămâna jocului.

Odată cu ultimul fluier al arbitrului „găștii nebune" a lui Petcuțau fost „detonate" și primele sticle de șampanie în vestiarul în cinstea sărbătoriților zilei: Mircea Melnic, precum și soția și copilul portarului Dronca. Goalkeeperului Gloriei îi dorim să treacă cu bine peste intervenția chirirgicală la două degete al mâinii stângi, în urma „tratamentului" primit la Zimandu Nou.

Formații: Gloria: Belgrădean - C. Olariu (min. 81 - Toc), Pocei, Păcurar (min. 55 - Rad), S. Panin - Berar (min. 56 - Iftimie), Ciprian, Brândușe (min. 76 - Copil), Melnic - Cosmin Brândușe, L. Olariu, Vlad.

Zimand Cuz: Maxim - Urs, Ciobu, Jurău, Balogh - Molnar, Tripas (min. 46 - Bimbo), Donca, Gavaziuc, Curta (min. 64 - Rediș) - Stoica (min. 74 - Tomuța).

Au arbitrat bine: Bogdan Zaharia - la centru, asistat de Doru Herțeg și Ovidiu Belejan.

Observator A.J.F.: Cornel Zăhoi.

Sorin Cazan

Aqua Vest - Național Sebiș 5-1 (1-0)

Sâmbătă, ora 11,00, teren „Șofronea", timp friguros, spectatori 50. **Au marcat:** Buruiană - min. 38 și 88, Balaj - min. 47 și 55 (din penalty), Ursoi - min. 76, respectiv Goldiș min. 80.

Aqua Vest: Brutyo –Revnic (min. 50 - Mariș), Gherase, Moise, Ujvari (min. 52 - Hamza) - Buruiană, Weirer, Ursoi, Dogaru (min. 70 - Popa) - Balaj, Arhilie (min. 78 Ghimbir). **Antrenor:** Viorel Purcel.

Național: Cosmin Feieș - Cristea, Bândea (min. 46 - Lazea), Covaci, Claudiu Feieș - Lupșa, Ciurdar (min. 60 - Cristian Feieș), Bociort, Goldiș - Cimbrea, Mangu. **Antrenor:** Tiberiu Jurcă.

Au arbitrat: Gabriel Biro - la centru, asistat de Nicoale Dehelean și Alin Deac **Observator AJF:** Mircea Bondar

● Chiar dacă a aliniat o formulă cu mulți jucători ce au cochetat cu eșaloanele superioare, Național Sebiș a fost întrecută la scor de una dintre cele mai capricioase echipe ale primului eșalon județean. Când vor cu adevărat, Balaj et. comp. sunt de neoprit, cel puțin pe teren propriu, acolo de unde puține formații au plecat cu punct(e). ● Sâmbătă a fost una dintre zilele norocoase ale „constructorilor", cărora le-a ieșit aproape totul. Cel puțin „vulpoii" Roli Balaj și Buruiană au fost irezistibili, marcând la fiecare fază periculoasă la poarta lui Feieș. ● Harnicul mijlocaș, Ursoi și-a trecut și el numele pe lista marcatorilor printr-un șut la vinclu, gol ce a rivalizat ca frumusețe cu singurul punct al vizitatorilor. Era minutul 80, când fostul „tricotor", „Mâca" Goldiș a transformat frumos o lovitură liberă.

C. Mnerie

Rezultatele etapei a 17-a (ultima a turului de campionat):

Aqua Vest - Național Sebiș 5-1; Voința Macea - Textil Internațional Galșa 2-0; Șoimii Lipova - Crișul Chișineu Criș 4-0; Universitatea Vinga - CNM Livada 0-1; Șiriana Șiria - Înfrățirea Iratoșu 0-0; Gloria Arad - Inter Zimand Cuz 4-0; Voința Mailat - Voința Zimandu Nou 2-1; Romvest - Dacia Beliu 5-2; Șoimii Pâncota - Mureșana Mândruloc 1-0.

Clasament

1. Lipova	17	15	2	0	51-8	47 (+23)
2. Gloria	17	15	0	2	68-14	45 (+21)
3. Zimandu Nou	17	12	1	4	49-23	37 (+10)
4. Mailat	17	11	2	4	50-20	35 (+11)
5. Macea	17	10	5	2	40-15	35 (+11)
6. Romvest	17	10	3	4	52-17	33 (+9)
7. Beliu	17	8	2	7	38-23	26 (+2)
8. Aqua Vest	17	7	5	5	38-28	26 (-1)
9. Sebiș	17	7	2	8	25-31	23 (-4)
10. Vinga	17	6	2	9	21-43	20 (-4)
11. Pâncota	17	6	1	10	20-37	19 (-8)
12. Iratoșu	17	5	3	9	25-29	18 (-9)
13. Zimand Cuz	17	5	3	9	23-34	18 (-9)
14. Livada	17	5	1	11	25-54	16 (-11)
15. Galșa	17	4	2	11	23-41	14 (-13)
16. Mândruloc	17	3	1	13	18-48	10 (-14)
17. Crișul	17	2	4	10	13-54	10 (-17)
18. Șiria	17	2	1	14	13-74	7 (-17)

A S Romvest Arad - Dacia Beliu 5-2 (3-1)

Au marcat: Negrea min 5 și min 36; A. Gligor min 10 și min 63; Fedor min 79, respectiv, Boroș (autogol) min 28 și Leucuța min 67.

Formații - A S Romvest Arad: Boroș - Roman, Baul, Asmarandei, Bârnoagă, Botea, Pantea, Negrea, Cosma, Fedor, A. Gligor. **Au mai jucat:** Stein, Pușcaș, Ignat și Prisecaru. **Dacia Beliu**: Coraș - Măgulean, Mihoc, Șerban, Filipaș, Leucuța, C. Gligor, Lup, Crețu, Petruți, Țica. **A mai evoluat:** Ciucur.

A arbitrat bine: Răzvan Cadar - centru; Emil Arsa și Nicușor Forton - asistenți. **Obs. AJF:** Emilian Jivan

● Joc cu „aromă" de vacanță sâmbătă după-amiază, pe terenul Romvest (fost Strungul) din Calea Aurel Vlaicu, între două echipe care - spre lauda lor - și-au văzut exclusiv de fotbal. ● Puținii spectatori prezenți, care au îndurat un frig pătrunzător, s-au încălzit de la cele șapte reușite. ● Victorie de necontestat a gazdelor, în dauna unui adversar ce (nu) prea pune probleme în partidele disputate în afara localității Beliu.

D. S.

Contestații la Vinga - Livada

Aproape sigur, scorul înregistrat pe teren între Universitatea Vinga și CNM Livada, 1-0 pentru oaspeți, nu va fi omologat de Asociația Județeană de Fotbal. Meciul s-a soldat cu contestații de ambele părți, care încearcă să demonstreze substituirea de jucători. Cică la CNM, sub identitatea lui Ovidiu Andrei ar fi evoluat un alt jucător, dar nici tehnicianul de la Livada, Ovidiu Coman, nu s-a lăsat mai prejos și a contestat dreptul de joc a doi fotbaliști de la Vinga.

C. M.

Baschet masculin

Tot invincibili

UAV West Petrom II Arad - Corona Brașov 98-50

Echipa a doua a clubului petrolist, din Divizia B masculină, își continuă seria meciurilor fără înfrângere. A șaptea victorie consecutivă a fost repurtată sâmbătă, la Sala Decebal, cu autoritate, în fața brașovenilor. Într-un meci în care nu a întâmpinat nici un fel de probleme, echipa antrenorului Istvan Steinhübel a punctat prin Mandache 11, Dragoș 4, Băbuț 18, Crângașu 14, Ifrim 13, Vakarcs 4, Oprea 4, Suciu 2, Betea 12, Manoilescu 16. Arădenii mai au programată în acest an o restanță cu formația BC Tg. Mureș.

A. Hărțău

Fotbal Internațional

„Cormoranii" - peste "tunarii"

Bundesliga - etapa a 15-a:

Kaiserslautern - Freiburg 3-0; Bayern - Mainz 4-2; Bochum - Nürnberg 3; M'gladbach - Hamburg 1-3; Wolfsburg - Hertha Berlin 2-3; Rostock - Bayer Leverkusen 0-2; Werder Bremen - Dortmund 2-0; Schalke 04 - Bielefeld 2-1; Hannover - Stuttgart 0-0.

În clasament: 1. B. Munchen 32p, 2. Schalke 30p, 3. Stuttgart 27 p.

Premiere League - etapa a 15-a:

Liverpool - Arsenal 2-1; Tottenham - Middlesbrough 2-0; Newcastle United - Everton 1-1; Manchester City - Aston Villa 2-0; Birmingham City - Norwich City 1-1; Bolton Wanderers - Portsmouth 0-1; Charlton Athletic - Chelsea 0-4; Southampton - Crystal Palace 2-2; West Bromwich - Manchester U. 0-3; Fulham - Blackburn Rovers 0-2.

În clasament: 1. Chelsea 36p, 2. Arsenal 32p, 3. Everton 30p.

Premiere Division - etapa a 16-a:

Bastia - Caen 2-0, Bordeaux - Ajaccio 0-0; Marseille - Nantes 3-1, Metz - Saint-Etienne 2-2, Rennes - Istres 3-1; Toulouse - Monaco 0-0; Lyon - Auxerre 2-1; Lille - Strasbourg 1-1; Sochaux - Lens 1-1.

În clasament: 1. Lyon 36p, 2. Lille 32p, 3. Sochaux 27p.

Crespo marchează cel de-al patrulea său gol în trei meciuri și păstrează Milanul în lupta pentru titlu.

Il Calcio - etapa a 13-a:

Atalanta - Reggina 0-1; Bologna - Lecce 0-0; Brescia - Palermo 0-2; Chievo - Milan 0-1; Messina - Fiorentina 1-1; Sampdoria - Parma 1-0; Lazio - Cagliari 2-3; Siena - Roma 0-4; Livorno - Udinese 1-2. Partida Inter - Juventus s-a disputat după închiderea ediției.

În clasament: 1. Juventus 31p, 2. Milan 28p, 3. Udinese 22p.

Primera Division - etapa a 13-a:

Betis - Villarreal 2-1; Deportivo - Real Sociedad 2-2; Osasuna - Sevilla 4-1; C.D Numancia - Zaragoza 2-1; Málaga - Albacete 0-2; Espanyol - Atlético Madrid 2-1; Getafe - Barcelona 1-2; Athletic Bilbao - Racing Santander 3-0; Real Madrid - Levante 5-0.

În clasament: 1. Barcelona 32p, 2. Real Madrid 26p, 3. Espanyol 23p.

Baschet feminin

Rezultat pe măsura jocului

Rapid București - B. C. ICIM Arad 88-73 (29-18, 17-16, 23-20, 19-19)

Anul acesta competițional este unul de reconstrucție. B. C. ICIM nu le mai are în lot pe Anne Marie Părău, Ioana Grecu și Ildiko Nagy, cele aduse în pauza competițională (Ondreikovics, Rus, Bucică, Tarța, Ungureanu) neavând experiență pentru a le înlocui. De aici pornind, vicecampioana României nu are și nu poate avea alt obiectiv decât ca fetele acestea să joace, să acumuleze experiență și - ce este mai important - să progreseze pentru că altele vor fi așteptările în stagiunea viitoare. Pretenții la mai mult nu pot fi deocamdată. Dar, nu poți să rămâi imun la greșelile copilărești pe care le fac majoritatea fetelor de la ICIM. Pasele date aiurea, neatenția sub panouri, că în dreptul recuperărilor putem trece multe minusuri. E drept, nu o poți pune pe Viorela Rus, spre exemplu, jucătoare tânără, de 17 ani, lângă Svetlana Simion Drăgușin, baschetbalistă cu vechi state în sportul cu minea la coș. Dar nici gazdele să arunce la coș de câteva ori și tot ele să recupereze, cum s-a întâmplat în dese rânduri.

Rapidul a câștigat partida datorită jocului din primul sfert în care s-a impus detașat și i-a fost suficient. A condus întreg meciul la o diferență liniștitoare, dar a și avut emoții când partenera de întrecere a redus din handicap, apropiindu-se la 47-42, în minutul 22. Emoții ce s-au risipit repede, căci nu a fost cine să țină de rezultat.

Cum spuneam, istoria confruntării s-a scris în primele zece minute. La scorul de 7-0 (min. 2) și după câteva atacuri ratate, antrenorul Dan Moraru a solicitat un minut de respiro. Ale cărui consecințe nu s-au văzut din păcate, Drăgușin și Cioacă ducând scorul la 18-7 patru minute mai târziu. Anca Șipoș este înlocuită cu Moiseev, care repetă jocul slab al predecesoarei, Silvia Ondreikovics luându-i imediat locul. Când tabela arăta 35-25 (min. 14), vizitatoarele au șansa să reducă din diferență, dar Chirilă face pași și localnicele punctează pe contraatac.

După pauză, B. C. ICIM arată o altă față. Laura Drăgoescu bifează două reușite de la distanță într-un minut și, împreună cu Ondreikovics, duce scorul la 47-42. Moment de care nu s-a profitat, Drăgușin, de una singură, făcând tabela să revină la diferența obișnuită. Aceleași coordonate le-a avut și cele zece minute ale ultimului sfert, finalul consființind o victorie meritată a Rapidului. Iar dacă B. C. ICIM reușea un joc cât de cât bun, altfel se punea problema. Așa, rămâne înfrângerea la 15 puncte diferență.

Formații și marcatoare: Rapid: Șerban 3 (1), Scarlat 9 (1), Popa, Rădulescu 2, Ungureanu, Cioacă 11 (2), Voinea 2, Uță 3, A. Cărutașu 18 (2), Pinter 14, Drăgușin 28. **Antrenor:** Dan Militaru. **B. C. ICIM:** Tarța, Ungureanu, Drăgoescu 22 (5), Rus 12, Moiseev 2, Tămaș 13 (1), Ondreikovics 15, Bucică, Șipoș 2, Grigoraș, Moroșan 7, Chirilă. **Antrenor** Dan Moraru.

Au arbitrat foarte slab, cu multe greșeli: Ciprian Stoica (Sibiu) și Mircea Șerban (Pitești)

Delegat FRB: George Chilaru (București)

Părerea tehnicienilor

Dan Militaru (antrenor Rapid): „ Dacă ni-l făceam noi, am fi avût un joc dificil. Așa, greșelile făcute ne-au împiedicat să ne impunem la o diferență și mai mare. Obiectivul echipei mele este clasarea între primele trei echipe. Livasul, de departe, este cea mai bună formație. Mai rămânem noi, Sportul Studențesc, Clujul și CET Govora să ne batem pentru următoarele poziții. Echipa din Arad fiind o echipă tânără, fără experiență, nu va intra în cărți, deși are momente când evoluează bine".

Dan Moraru (antrenor B. C. ICIM): „Începutul dezastruos de meci, apărarea care nu a funcționat defel a contat enorm. Nu ne-a rămas apoi decât să începem o cursă de urmărire, să alergăm după ele, alternând perioadele bune cu cele mai puțin faste. Șipoș și Chirilă au fost ieșite din joc, Laura Drăgoescu, datorită accidentării care a ținut-o departe de teren, nu a jucat la capacitate maximă. Este un an de acumulare, de cizelare, pentru ca în campionatul viitor să putem vorbi de o clasare pe podium".

Singurul plus, Laura Drăgoescu

Revenită după o accidentare care a făcut-o să stea departe de suprafața de joc o vreme, bucureșteanca Laura Drăgoescu a reușit un joc bun la Rapid. A fost coșgetera echipei cu 22 de puncte, a înscris de cinci ori de după linia de 6,25 m, reușitele ei din debutul sfertului trei fiind cele care au făcut ca formația sa să se apropie la cinci puncte diferență. Și în meciul din Giulești, din campionatul trecut, Laura a avut o evoluție remarcabilă, punctând pentru victoria ICIM-ului. Fără a greși, putem spune că revenirea baschetbalistei a fost singurul câștig în ceea ce privește vicecampioana țării în meciul de sâmbătă.

Rezultatele rundei a VII-a:

CET Govora - Someșul Dej 90 - 33, **Rapid - B. C. ICIM Aarad 88 - 73,** Livas Târgoviște - CSU Oradea 95 - 43, Sportul Studențesc - Magic Sibiu 78- 56. Partida Universitatea Cluj - Olimpia București nu s-a disputat

1. Livas	7	7	0	604-411	14
2. Sportul	7	6	1	485-439	13
3. CET	7	5	2	500-381	12
4. B. C. ICIM	**7**	**4**	**3**	**509-417**	**11**
5. Rapid	7	3	4	556-463	10
6. Cluj	6	4	2	433-365	10
7. Olimpia	6	3	3	421-426	9
8. Oradea	7	1	6	321-534	8
9. Sibiu	7	1	6	346-580	8
10. Dej	7	0	7	351-510	7

Runda următoare, sâmbătă, 4 decembrie: Olimpia - Sibiu, Oradea - Sportul, **B. C. ICIM - Livas (meciul se dispută la Târgoviște)**, Dej - Rapid, Cluj - CET Govora.

Grupaj realizat de Adela Ciolocoi

Victorioși la final de tur...

Poloiștii, pe malul Someșului...

Astra UAV a bifat singurele victorii în Capitală, în prima rundă a Superligii Naționale și, la sfârșitul săptămânii, în orașul de pe malul Someșului. Sportul Studențesc și CSM Politehnica Cluj sunt echipele împotriva cărora, la momentul actual, băieții pregătiți de Cristi Cosma își pot măsura forțele și pe care le pot întrece. De fapt, din cele șapte formații câte numără ierarhia, Astra UAV este a cincia, poziție pe care a și încheiat prima parte a stagiunii. Revenind la „dubla" de la Cluj, scorurile cu care s-au încheiat partidele au fost stânse, **6-4 și 7-6**, în favoarea tinerilor poloiști arădeni. În primul duel pe lista marcatorilor și-au trecut numele Foltuț (3), Cotrău (2) și Samuilă (1), pentru ca în meciul de sâmbătă golurile să fie reușite de: Foltuț - 3, Samuilă - 2, Cotrău - 1, Perian - 1.

Foto: Margareta Szegő

• De Crăciun, în cantonament

După câteva zile de pauză, începând de mâine, poloiștii revin din nou în bazin. Ședințele de pregătire vor continua pe plan local până în data de 18 decembrie, când echipa va lua drumul stațiunii de la poalele munților Codru Moma. La fel ca și anul trecut, sărbătoarea Nașterii Domnului îi va găsi pe sportivi într-un stagiu de pregătire centralizat ce se va întinde până pe 28 decembrie.

• Cinci la națională

Astra UAV are nu mai puțin de cinci sportivi convocați la lotul național de juniori I: Rafael Ranca, Codrin Cotrău, Mircea Samuilă, Raul Perian și Alexandru Lupașcu. Aceștia nu vor alerga pe cărările înzăpezite ale stațiunii Moneasa ci ale Poianei Brașov, locul unde lotul va desfășura un cantonament în perioada 14-27 decembrie. Pregătirile „naționalei" de juniori au în vedere calificările de anul viitor la Campionatul European.

Adela Ciolocoi

...handbaliștii, în orașul de pe Cibin

Dacă formația din Sebeș nu s-ar fi impus la Turda, H. C. Arad era acum pe locul trei în ierarhia finală a turului. Așa, băieții pregătiți de Pavel Crivăț și Adrian Dreghici au încheiat prima parte a campionatului pe locul al IV-lea, cu șapte victorii, patru înfrângeri și o remiză. Oricum, față de startul stagiunii, când au fost înregistrate insuccesele, progresul este evident. Ultimul meci le-a adus arădenilor o victorie la Sibiu, 40-36 (18-20), în partida cu CSȘ din localitate. Primele treizeci de minute ale duelului au însemnat o evoluție slabă a handbaliștilor arădeni, vacanța parcă instalându-se printre jucători. Pauza a fost un sfetnic bun, fiindcă băieții și-au revenit și s-au aflat mereu în spatele adversarilor. Victoria s-a scris pe final de meci, mai precis în ultimele cinci minute, când de la scorul de 36-35 s-a ajuns la cel de 36-40, cu cât s-a și încheiat confruntarea.

Dreghici 14, Gabor 7, Flonta 5, Huian 4, Ursache 3, Dărăbuț 3, Bogdan 2, Dermenjin 1, Bodonea 1 au fost marcatorii formației H. C. Arad, dar antrenorul Pavel Crivăț a avut cuvinte de laudă și la adresa portarului Cosmin Toma.

Deși vacanță competițională, până înainte de Crăciun antrenamentele echipei vor fi două la număr într-o săptămână, pentru ca după Anul Nou să se reia pregătirea intensă. Se va lua în calcul, dacă vor fi bani, și desfășurarea unui stagiu de pregătire.

Adela C.

Rezultatele etapei a XV-a, ultima a turului

CSM Lugoj - HC Mehedinți 31-32, Potaisa Turda - CSM Sebeș 26-32, Unio Satu Mare - Unirea Sânnicolau Mare 29-32, CSH Petroșani - Quarț Baia Mare 25-25, **CSȘ Sibiu - H. C. Arad 36-40.** Echipele CSM Bistrița, CSM Oradea și HC Sighișoara au stat. CSȘ Sighișoara a fost exclusă din campionat, iar HC Aleșd s-a retras la începutul stagiunii

Baschet masculin

Haslett se întoarce

Ultima achiziție a divizionarei A de baschet masculin, West Petrom Arad, este în fapt o revenire. După o perioadă în care și-a căutat, fără succes, un angajament peste hotare, cochetând cu Iranul, jucătorul american Bernard Haslett s-a întors la gruparea petrolistă. El s-a pregătit zilele trecute cu baschetbaliștii arădeni, urmând să redebuteze, mai mult decât sigur, în partida pe care West Petrom o va susține cu BCM Pitești pe data de 1 decembrie, așa cum ne-a declarat chiar antrenorul secund al formației, dl. Emerich Davidhazi.

A. Hărțău

Rezultatele etapei a VIII-a:

Rapid - CSU Brașov 84 - 74, CSU Sibiu - Dinamo 69 - 93, BCM Pitești - Elba Timișoara 86 - 70, Farul Constanța- Poli Carbochim Cluj 70 - 62, Gaz Metan Mediaș - Universitatea Iași 72 - 64, **Asesoft Ploișeti - West Petrom Arad 80-58**

1. Dinamo	8	7	1	754-530	15
2. Gaz Metan	8	6	2	636-599	14
3. Asesoft	7	6	1	550-416	13
4. Sibiu	8	5	3	651-590	13
5. Farul	8	4	4	532-554	12
6. Cluj	8	4	4	648-614	12
7. Elba	7	4	3	537-526	11
8 „U" Iași	8	2	6	547-631	10
9. Pitești	7	3	4	509-510	10
10. Rapid	8	2	6	601-719	10
11. West Petrom	**7**	**2**	**5**	**464-535**	**9**
12. Brașov	8	1	7	498-635	9

Runda următoare, sâmbătă, 4 decembrie: Pitești - Rapid, Asesoft - Sibiu, Brașov - Gaz Metan, Dinamo - Farul, West Petrom - Iași (partida se joacă în deplasare) , Elba Timișoara - Carbochim Cluj

Spune-mi ce motoferăstrău cumperi...
...ca să-ți spun ce cadou primești!
PROMOȚIE

Cumpără in perioada 1 octombrie- 15 decembrie un motoferăstrău STIHL din modelele promovate și vei primi accesorii gratuite in funcție de model.

S.C. FOX IMPEX S.R.L.
ARAD, Calea Timişorii nr. 11 (Aradul Nou)
tel/fax 278.474 278.874 0788.458.272

S.C. PCAV S.R.L.
Str. Petru Rareş, nr.117
Arad, tel:255.151

STIHL®
(c.p. 836/2004)

Asociația Învățătorilor arădeni și „Adevărul” de Arad

Solidaritate cu românii din Timocul sârbesc

Asociația Învățătorilor Arădeni și ziarul „Adevărul” de Arad au adus cu consecvență la cunoștința arădenilor situația dramatică a românilor din Timocul sârbesc.

Ați putut citi și un interviu publicat în ziarul „Adevărul” cu preotul român Boian Alexandrovici din Malainița-Negotin, realizat de trimisul ziarului nostru. Acest tânăr preot ne-a trimis acum un dosar voluminos cuprinzând schimbul de documente făcut de el timp de doi ani în numele sătenilor de acolo cu autoritățile sârbe care în final i-au refuzat autorizarea ridicării primei biserici românești din regiune.

În 1 decembrie 2004, între orele 12 și 13, un grup de învățători vor fi în fața Primăriei Arad și vor da ocazia celor doritori să semneze o scrisoare pe adresa Ambasadorului Serbiei și Muntenegru la București (Calea Dorobanților nr. 34, sector 1) în care se solicită acestuia rezolvarea pozitivă a cererii preotului Alexandrovici.

Cei care vor să vină în întâmpinarea cererii de sprijin financiar a preotului Boian, necesar ridicării primei biserici românești din Timocul sârbesc pot depune prin ordin de plată sau mandat în contul RO60CECEAR0137ROL0000091 al Asociației Învățătorilor din județul Arad, deschis la CEC Arad (sucursala CEC are adresa Arad, B-dul Revoluției nr. 5-7) neapărat cu mențiunea „Pentru Românii Ortodocși-Malainița”. Alte informații la tel. 0744-195155.

Preotul Boian Alexandrovici poate fi contactat la tel. +381 63 81 57 209.

Cărți noi la Biblioteca Județeană

Din noile achiziții de carte la Biblioteca Județeană „A. D. Xenopol” Arad vă recomandăm următoarele titluri:

✻ Radu Pavel Gheo - „Românii e deștepți“ - Editura Polirom

Radu Pavel Gheo este redactor la editura Polirom. Absolvent al Facultății de Litere, Uinversitatea de Vest Timișoara (1994), el a fost redactor-colaborator la Radio Iași și la revistele Templul (Iași), Ficțiuni (Satu Mare), Helicon (Timișoara). A publicat proză scurtă, eseuri, comentarii critice și traduceri în Timpul, Dilema, Orizont, România literară.

Referindu-se la romanul său, Simona Șora spune: „România lui Gheo este tot România pilelor și relațiilor, a amicițiilor până treci podul, a aberațiilor legiferate, a dispretului pentru cultură, a aranjamentelor de convenție, a patriotismului pompieristic, însă văzută într-o oglidă utopică și constrângătoare, cartea colorează activ, cum zic cei de la Academia Cațaveancu.

✻ Margriet de Moor - „Virtuozul” - Editura Univers

Margriet de Moor se numără printre cei mai bine cotați prozatori olandezi contemporani.

Virtuozul este povestea unei iubiri bizare între faimosul sopran Gasparo Conti, supranumit „il virtuoso” și aristocrata Carlotta Caetani, soția unui duce bogat și lipsit de prejudecăți. Pasiunea iscată între cei doi se consumă în climatul libertin ce domină orașul italian Napoli în culmea gloriei sale culturale, la începutul secolului al XVIII-lea. Cea mai mare parte a narațiunii este constituită din șirul amintirilor depănate de Carlotta după despărțirea de cântăreț. Iubirea femeii apare de la început sub semnul convingerii că aceasta se va transforma într-o amintire frumoasă, ceea ce conferă trăirii nemijlocite aerul purității.

Însoțind permanent personajele romanului, muzica devine ea însăși un personaj, și anume unul aflat în căutarea virtuozității, valoare supremă într-o lume eliberată de orice fel de încorsetări de natură morală.

✻ Johann Martin Honigberger -„Treizeci și cinci de ani în Orient“ Editura Polirom

Profesorul dr. Jean-Marie Lafont de la „Centre for Human Science” din New Delhi, menționează referindu-se la această lucrare. „Aventurile și opera doctorului Honigberger în Orient și lungul său sejur în Panjabul maharajahului Ranjit Singh nu au primit încă întreaga atenție pe care o merita. În parte pentru că cele mai multe din arhivele private ale lui Honigberger (notele sale, manuscrisele, colecțiile de miniaturi și de monede) nu au fost încă regăsite, în parte pentru că atenția cercetătorilor, inclusiv în propria sa patrie, nu a fost suficient îndreptată către originalitatea acestui medic arheolog.

Lucrarea îngrijită de Eugen Ciurtin împreună cu traducerea în limba română a călătoriilor și comentariile savante care o însoțesc umplu o lacună importantă în redescoperirea contactelor dintre Europa și India la începutul secolului al XIX-lea. Este o carte care vine la timp pentru ideologia românească și pentru ideologie în general.

La Arad

Cei mai buni barmani și bucătari

Un concurs inedit a avut loc la finele săptămânii trecute: **Cel mai bun barman.** Concursul a fost organizat de Continental Hotels Romania, care continuă tradiția originală a premierii profesioniștilor angajați în locațiile proprii. Competiția pentru titlul de „Cel mai bun barman” a fost găzduită de Hotel Continental Arad. S-au înscris în „cursă” - la propriu, competitorii trecând probele contra cronometru! - nouă barmani din Arad, București, Cluj, Oradea, Sibiu, Suceava, Târgu-Mureș, Turnu Severin și București. În fața unui juriu avizat, cei nouă barmani și-au dovedit măiestria în prepararea și servirea unei specialități pe bază de cafea, a unui cocktail fără alcool, a unui cocktail cu componentă alcoolică și a unui preparat pe bază de vin spumant. Printre probele de concurs, a fost antrenat și publicul, în diverse întreceri, într-o atmosferă de bună dispoziție, creată de prezentatorul concursului, actorul **Zoltan Lovas**, aflat în formă maximă. După degustări și dezbateri, juriul a decis cine este cel mai bun barman din lanțul hotelier Continental: arădeanul **Cosmin Știop.**

***

O știre de ultimă oră: la concursul pentru „Cel mai bun bucătar”, care a avut loc sâmbătă la Turnu-Severin, Locul I a fost obținut tot de Continental Arad, prin **Lucia Pădurean.**

C. L.

UniCredit Romania

A BANK OF UNICREDIT GROUP, ONE OF THE LARGEST EUROPEAN BANKING GROUPS, HAVING A LEADING POSITION IN CENTRAL & EASTERN EUROPE
CONTINUES TO EXPAND ITS OPERATIONS AND IS
LOOKING FOR AMBITIOUS AND MOTIVATED BANKING PROFESSIONALS IN:

ARAD

RELATIONSHIP MANAGER (ITALIAN DESK)
Main responsibilities:
- To generate business for the bank and increase the bank's corporate clients portfolio;
- To maintain and develop business relationships with clients;
- To market the full range of bank's products and services;
- To initiate credit proposals based on thorough economic analysis of corporate clients;
- To work closely with other departments in order to provide the best services to the clients.

PERSONAL BANKER
Main responsibilities:
- To develop business activities in compliance with the business plan and budget for retail clients segment (individuals);
- To develop sales channels for retail products and services;
- To identify and acquire new retail clients;
- To develop the up-selling and cross-selling activities with chosen partners;
- To implement new retail products and services on the market according to the Bank's policies and procedures.

Requirements of the positions:
- Previous relevant work experience in the banking field or other financial institutions;
- Good knowledge and understanding of the Romanian business environment and domestic market conditions;
- Good knowledge of financial analysis and corporate banking products (for Relationship Manager);
- Strong selling skills;
- University degree;
- Good spoken and written English; Italian language is a must for the Relationship Manager position;
- Excellent communication skills, analytical thinking;
- Dynamism, hard-working, customer orientation, stress resistance;
- Computer proficiency.

Interested candidates should send urgently a CV with photo by mail, fax or by e-mail to Human Resources Department.
16 Splaiul Unirii, Sector 4, Bucharest, Romania
Fax: 021/ 3015 119; E-mail: office@unicredit.ro
Only selected candidates will be contacted in full confidentiality.

(com./11. 2004)

ÎNCEARCĂ

360 minute în reţea
alege una din opţiunile
180 de minute în reţea

100 mesaje scrise
lunar, în primele
2 luni de abonament

50 mesaje multimedia
lunar, în primele 3 luni de abonament,
pentru telefoanele cu cameră

Ia-ţi orice abonament din Planul Personal până la 31 decembrie şi poţi încerca gratuit orice opţiune la alegere în primele 2 luni de abonament.

În plus, primeşti şi 15 minute lunar, pe viaţă, în orice reţea.

Iar pentru telefoanele cu ecran color ai o reducere de 10 USD (TVA inclus).

Dacă te abonezi pe 2 ani, primeşti gratuit opţiunea aleasă şi în luna a 3-a de abonament şi 50 de puncte Thank You.

Sagem myX-1 twin 14 USD
Alcatel OT 153 14 USD
Siemens A 55 26 USD
Nokia 3410 29 USD
Sagem myX-2 44 USD
Alcatel OT332 46 USD
Siemens A60 49 USD
Nokia 3510i 60 USD stoc limitat
Sony Ericsson T230 65 USD
Siemens C60 86 USD + cameră foto
Samsung C100 94 USD
Motorola C385 99 USD
Philips 355 108 USD
Sagem myC-3 109 USD
Sagem myX 5-2 125 USD
Siemens C65 127 USD
Sony Ericsson T630 149 USD
Philips 855 189 USD

www.orange.ro

pentru a beneficia de oferta promoţională, opţiunea aleasă trebuie menţinută activă în primele 2 (3) luni de abonament; telefoane disponibile în limita stocului; preţurile nu includ TVA; cele 15 minute pe viaţă nu se cumulează cu minutele cadou din programul Orange Thank You; oferta este valabilă în Orange Shop şi la partenerii Orange din Arad şi judeţul Arad

✂

cupon reducere 10 USD (TVA inclus)

Decupează acest cupon, vino cu el la orice Orange Shop sau partener Orange din oraşul Arad şi judeţul Arad şi ai acces, indiferent de tipul de abonament ales, la oferta Orange pentru telefoanele: Alcatel OT332, Sagem myX-2, Nokia 3510i, Siemens C60, Sony Ericsson T230, Samsung C100, Sagem myC3, Philips 355, Sagem myX 5-2, Siemens A60, Motorola C385, Siemens C65, Sony Ericsson T630, Philips 855, cu reducere de 10 USD (TVA inclus). Ofertă valabilă până la 31 decembrie.
Telefoane disponibile în limita stocului.
Pentru un abonament cu unul dintre aceste telefoane se acceptă un singur cupon.

Cod magazin: ☐☐☐☐☐☐☐☐☐☐☐
Cod telefon: ☐☐☐☐☐☐☐☐☐☐☐☐☐☐☐☐
(se completează de către vânzător)

orange™

(com. 21/2004)

Verificări tehnice la marginea drumului

În ultima perioadă, reprezentanța Arad a Registrului Auto Român (RAR) și-a intensificat activitatea de control a autovehiculelor în trafic. Astfel, în ultimele 30 de zile, RAR, în colaborare cu Poliția, a reușit să verifice 242 de autovehicule, dintre care 100 au prezentat diverse defecțiuni tehnice, începând de la cele care afectează siguranța circulației și până la cele privitoare la sistemul de frânare sau direcție. În urma controalelor efectuate, autoritățile au luat măsurile care se impuneau, de la aplicarea de amenzi, până la ridicarea certificatelor de înmatriculare.

„Vom continua să facem verificări în trafic și în perioada următoare, cu ajutorul laboratorului mobil de care dispune RAR Arad. Acesta are toate dotările în așa fel încât specialiștii noștri pot executa absolut toate testele tehnice, ca și cum autoturismele s-ar afla pe standurile din sediul registrului. Credem că acționând în acest mod putem preveni producerea unor evenimente rutiere regretabile...”, spune **Voicu Șandru**, directorul RAR Arad.

C. Trif

Comunicat

Colegiul Liderilor Federației Sindicatelor Libere din Învățământ, în ședința din 25.11. 2004, a dezbătut proiectul legii salarizării personalului didactic, proiectul legii salarizării personalului TESA din întregul sistem bugetar, precum și oferta echipei guvernamentale privind majorarea eșalonată a salariilor.

S-a constatat că Protocolul încheiat de celelalte federații sindicale (FEN, Alma Mater și Spiru Haret) cu Guvernul a fost o acțiune greșită, cu consecințe grave asupra salarizării personalului din învățământ și a solidarității sindicale.

A fost condamnată decizia actualului Guvern al României de a subfinanța în continuare învățământul, precum și lipsa de responsabilitate a acestuia în elaborarea și aprobarea Legii bugetului pe anul 2005.

Solicităm salariaților din învățământ, indiferent de afilierea lor sau nu la o organizație sindicală, să ia atitudine față de situația creată și să participe la toate acțiunile organizate de FSLI în perioada următoare.

Colegiul Liderilor Federației Sindicatelor Libere din Învățământ a hotărât declanșarea unor noi acțiuni sindicale după constituirea noului Guvern, dacă revendicările noastre de dublare a salariilor tuturor categoriilor de personal din învățământ față de octombrie 2004, convertite în euro, nu vor fi soluționate favorabil.

Biroul Operativ
al S. D. I. Arad
Lider
Prof. Dănuț Ieneșescu

Poștașii au învățat să negocieze!

Săptămâna trecută, la Predeal, o parte dintre liderii sindicali ai Federației Sindicatelor din Poștă și Comunicații au participat la un curs de instruire pentru formarea de negociatori. Din partea fiecărei regiuni poștale - care numără patru județe - nu a fost desemnat decât **un singur lider sindical** care să participe. Astfel, sindicaliștii din Direcția Regională de Poștă Timișoara au fost reprezentați de d-l **Ioan Bugariu**, liderul Sindicatului Județean Arad.

Cursul a fost susținut de lectori din partea unor firme specializate și de reprezentanți ai Blocului Național Sindical. Aceștia au prezentat tehnici de negociere cu patronatul în vederea obținerii unor drepturi salariale și materiale pentru angajații Companiei Naționale Poșta Română. La finalul prezentării, pentru a dovedi că sunt pregătiți în vederea negocierii noului contract colectiv de muncă care va avea loc în luna februarie a anului următor, cursanții au fost obligați să susțină un test de evaluare.

A. H.

Foc în municipiu

Aseară, la orele 17,20, pe strada Dragoș Vodă, nr. 10, din municipiu a izbucnit un incendiu. Pompierii, chemați la fața locului, au reușit să stingă flăcările în 15 minute. Au fost distruse mai multe bunuri casnice, respectiv: televizor, covor, mobilier, perdele etc. Pagubele nu au fost încă evaluate; specialiștii încearcă să stabilească circumstanțele în care a izbucnit focul.

E. P.

Fugă de la locul accidentului

Ieri noapte, la ora 0,30, un Jeep și un Ford Tansit (cu numere de Arad) s-au ciocnit frontal, în imediata apropiere a podului de peste Mureș (ieșirea de pe pod înspre Aradul Nou). Accidentul s-a produs din cauza vitezei excesive. Șoferul Fordului a fost rănit ușor. Șoferului Jeep-ului însă a părăsit locul accidentului, din motive pe care polițiștii rutieriști încearcă să le stabilească.

Eugenia Pantea

Cercetată pentru tâlhărie

Polițiștii din cadrul Biroului Judiciar al I.P.J. Arad au depistat-o pe autoarea tâlhăriei comise în luna iunie a acestui an, asupra cetățeanului Efraim Talpaș, incident despre care ziarul nostru consemna, la vremea respectivă. Învinuita se numește **Ana Natalia Poptile,** are 23 de ani și este din Zlatna, județul Alba; este cunoscută cu antecedente penale. Procurorii au dispus cercetarea femeii în stare de libertate.

E. Pantea

Octogenară - moartă în flăcări

Sâmbătă dimineață, la ora 7,00, la locuința Minervei Roman, de 80 de ani, din Firiteaz, a izbucnit un incendiu. Focul a fost atât de puternic, încât bătrâna n-a reușit să iasă din casă în timp util, fiind cuprinsă de flăcări. Din nefericire, și-a pierdut viața. S-a dispus efectuarea necropsiei. Pompierii încearcă să stabileacsă motivele care au dus la izbucnirea incendiului.

E.P.

Pașaportul unui mort

Polițiștii de frontieră de la Turnu au reținut un bărbat care încerca să iasă din țară cu un pașaport falsificat. **Constantin R.,** de 59 de ani, din București, fusese returnat din Spania în 2003, astfel că nu putea să părăsească țara o perioadă determinată. În aceste condiții, el a sustras pașaportul unui cunoscut, înlocuind fotografia cu a sa. Între timp, însă, proprietarul pașaportului a decedat, astfel că bucureșteanul a ajuns să „forțeze” frontiera cu pașaportul unui om mort.

„Pe numele lui Constantin R. s-au întocmit actele premergătoare începerii urmăririi penale pentru fals privind identitatea și tentativă de trecere ilegală a frontierei de stat”, a informat subinspector de poliție Bogdana Tontu, din cadrul Inspectoratului Județean al Poliției de Frontieră.

S. Ambruș

Fals în acte

La punctul de trecere a frontierei Nădlac s-a prezentat, pentru a intra în țară, **Selegean S.,** de 40 de ani, din Arad, aflat la volanului unui Mercedes înmatriculat în Franța.

Bărbatul s-a legitimat cu un document eliberat de autoritățile franceze - „Recepisse de demande de carte de sejour”, care prezenta mai multe prelungiri ale termenului de valabilitate, fapt ce a stârnit suspiciuni polițistului de frontieră. Verificările au scos la iveală că prelungirea valabilității documentului era falsă.

Luat la întrebări, arădeanul a declarat că s-a stabilit în Franța în 2002, împreună cu familia, când a primit „recipisa pentru cererea de sejur”. În 2003, documentul a expirat, astfel că a rugat o persoană, pe care declară cu nu o cunoaște, să-i prelungească valabilitatea. Documentul a fost falsificat de două ori, de fiecare dată pentru suma de 200 de euro.

Arădeanul s-a ales cu dosar penal pentru complicitate la fals material în înscrisuri oficiale.

S. Ambruș

Stația CFR Arad, la fel

Cu toate semnalele trase în presă în legătură cu mizeria și frigul care „domnesc” în gara CFR Arad, conducerea SNCFR se face că...plouă! Probabil că timișorenii (unde se află conducerea gării arădene!) vin atât de des la Arad, că nici nu știu cum (mai) arată stația noastră. Oare ce-ar trebui să se întâmple ca autoritățile să-i bage nițel în seamă și pe călătorii din această parte a țării?!

Siemens C60
NOKIA 3510i
NOKIA 6100
39 $
49 $
129 $
MOTOROLA C115
NOKIA 3100
Sony Ericsson T610
12 $
79 $
119 $

OFERTA CONNEX
- 50% reducere la abonament un an întreg
- 100% reducere la abonamentul eXtraopțiune 20 SMS în primele 2 luni de contract
- 20 de minute gratuite lunar, pe viață*

* minute naționale, oferta valabila numai in localitile si pentru persoanele care au domiciliul stabil in urmatoarele judete: Alba, Arad, Bihor, Bistrita Nasaud, Brasov, Covasna, Cluj, Harghita, Maramures, Mures, Salaj, Satu Mare, Sibiu, Iasi, Bacau, Suceava, Botosani, Neamt, Vaslui, Tulcea, Dolj, Arges si Caras Severin

Abonează-te la Connex prin UltraPRO Computers și primești
CADOU un...
Ultra PRO Computers
DEALER CONNEX
ARAD B-dul Revoluției bl. 2B, Tel: 0257-21.21.70
(3708808)

Alianța Nu, Uniunea Da!

(Urmare din pagina 1)

Or, noii candidați la putere, de acum cu mici excepții, sunt tot cei care au câștigat puterea în 1996. De data aceasta ei și panegiriștii lor nu au mai avut credibilitate, votul fiind categoric pentru continuarea unei politici raționale, ancorată în realitățile țării, ținând cont de cerințele integrării în U. E. și de conjunctura mondială.

Este bine că nu au reușit încercările unora care voiau puterea, pentru că țara s-ar fi găsit din nou la cheremul unor aventurieri lipsiți de orizont politic, fără perspective.

Sunt și au fost semnale pozitive venite și dinspre U. E. și dinspre SUA că România a reușit să facă pași importanți pentru consolidarea democrației și respectarea cerințelor de integrare în Europa Unită. Au fost apreciate și încurajate măsurile bune pe plan intern, care au dus la o anumită stabilitate, la creșteri economice, la diminuarea șomajului și a sărăciei. Aceasta nu înseamnă că aceste lucruri nu mai există, că oamenii au ajuns la un nivel de trai îmbelșugat. Există încă sărăcie, există mari probleme în asigurarea unui trai decent, în îngrijirea sănătății, a accesului larg la învățământ și cultură, dar există și elemente care ne dau încredere că prin continuarea politicii începute, treptat, treptat aceste aspecte negative vor dispărea din societatea noastră.

Capitalismul rapace, dezinteresul pentru soarta semenilor, pentru cei aflați în nevoi nu poate constitui un model pentru viitorul României. Și electoratul a înțeles bine acest lucru, de aceea a optat pentru o politică social-democrată de solidaritate între toate categoriile sociale.

În măsura în care corupția va fi stopată, iar cei vinovați vor da socoteală, în care economia subterană va fi adusă în limite acceptabile, încrederea în guvernul și partidul social-democrat va crește.

Este știut și cunoscut faptul că experimentele dintre cele două războaie mondiale cu aducerea la putere a național-țărăniștilor au eșuat lamentabil. În măsura în care s-a instaurat o guvernare și o politică acceptată, neoliberală pentru acele timpuri, România și-a consolidat economia, iar nivelul de trai a crescut.

Astăzi acest lucru are șansa de a realiza continuarea unei politici social-demcorate, care s-a dovedit capabilă să scoată România din marasm, să ofere perspective dorite și acceptate de marea masă a cetățenilor acestei țări.

„Ziariştii sunt soldaţii libertăţii noastre de zi cu zi”

Prozatorul Daniel Vighi s-a născut la Radna - Lipova, în anul 1956. În prezent este conferențiar la Facultatea de filologie a Universității de Vest din Timișoara și cotat ca unul dintre cei mai reprezentativi scriitori „optzeciști”. Timp de un an a fost beneficiarul unei burse mai deosebite în Germania, lîngă Stuttgart. Din această „aventură scriitoricească” s-a născut ultimul său roman, „Misterele Castelului Solitude sau despre singurătate la vreme de iarnă”, iar noi am încercat să-l descoasem puțin asupra șederii sale bavareze și nu numai.

- Iată că au trecut aproape 20 de ani din noaptea când („era noapte și era frig, seniori”) îl ascultam la „Europa Liberă” pe fascinantul critic literar Ion Negoițescu, comentând volumul de debut, „Întâmplări cu strada depozitului”, al tânărului prozator optzecist, Daniel Vighi. „De atunci și până astăzi” ați trecut (activ) printr-o revoluție și ați publicat șapte cărți. Cum arată literatura română „după 20 de ani”?

- Pot spune cu mâna pe inimă că, după 20 de ani, literatura română arată într-un fel asemănător literaturilor celorlalte țări din Occident. Adică este o literatură care a intrat într-o zonă de normalitate, fiind puternic concurată de televiziune, de presă, de o serie întreagă de alte evenimente care au îngustat foarte mult aria de lectură. Așa că, la fel ca și în Occident, trebuie să ne recâștigăm cu orice preț cititorii. Or, acest lucru îl consider extrem de important și e un lucru pe care trebuie să-l repunem pe un anumit tip de strategie de, cum se zice astăzi, marketing. Dar să fim cu luare aminte, căci acest soi de marketing literar este cu totul special. Trebuie să facem în cele din urmă o pledoarie pentru lectură, o pledoarie pentru ce înseamnă cartea, o pledoarie pentru tot ceea ce dă, până la urmă, spiritului uman noblețea lui. În acești ultimi ani m-am confruntat, în primul rând, cu tumultul vieții. Am fost, precum marea majoritate a scriitorilor, atras de provocările libertății. De sentimentul că ea trebuie păstrată, că ea trebuie apărată. Ba libertatea presei, ba libertatea individului, ba libertatea economică. Și așa, scriitorul a devenit adesea o persoană publică angajată, sau publicistic, sau în ONG-uri, sau în organizații de toate felurile și lucrurile astea completează într-un fel extrem de interesant scrisul. Care scris, până în '89, era mai mult un exercițiu de singurătate, un anume tip de libertate, dobândit de unul singur.

- Prin ce împrejurare ați ajuns „Gast” (oaspete) al Castelului „Akademie Solitude” din landul Baden-Wűrtenberg?

- Am ajuns la „Akademie Schloss Solitude" printr-o întâmplare pe care o socotesc o șansă a vieții mele de scriitor. Am făcut o lectură la Graz, o colaborare dintre Timișoara și redacția revistei „Lichtungen" din Graz, care avea un proiect „Poetik der Grenze" (Poetica frontierelor), în care erau invitate diferite orașe din Europa Centrală. Gdansk (Danzig), Sarajevo, Timișoara, mă rog, orașe legate oarecum de revoluții, orașe cu un destin dramatic. Acolo, la o lectură, am întâlnit-o pe Herta Mŭller, prozatoare plecată în anii 80 din Banat și azi pe deplin consacrată în literatura germană. Ea a fost cea care m-a întrebat dacă sunt de acord cu această bursă, ce nu e deloc simplă, deoarece e o bursă de un an de zile de singurătate. O singurătate a creației, a artistului cu propriile lui amintiri, cu propria lui viață. Iar romanul pe care l-am scris acolo tocmai aceasta este: romanul prin care îți descoperi viața, trăirile, patria imediată, patria aceea de la Radna, Lipova, din județul Arad, locurile în care am copilărit. Am descoperit lumea românească apropo de lumea germană. Și apropo de singurătatea de acolo. (O voce din off: „Patria limbii române"). Exact, am simțit și patria limbii române. Și am simțit, mai ales, copilăria și am simțit, mai ales, niște lucruri care țin într-un fel de ceea ce ne definește până la moarte, oriunde am fi. În acel an am avut sentimentul de ceea ce înseamnă omul atunci cînd se dezrădăcinează. Este o experiență extrem de interesantă și cred că până la urmă romanul pe care l-am prezentat în această seară este și un fel de experiență a dezrădăcinării, care provoacă amintirile, replierea pe patria interioară. Trăind în singurătate, într-o lume străină, ești singur, tu și cu amintirile tale, cu morții tăi, cu străzile copilăriei tale. Toate lucrurile astea mi s-au relevat cu o consistență a imaginarului care, realmente, a fost o experiență limită, deși Herta Mŭller mă avertizase că este extrem de greu să trăiești în singurătatea aceea și că proiectul este foarte dur. Au fost acolo scriitori, cineaști, compozitori. Ne întâlneam odată pe săptămână și în rest eram de o singurătate copleșitoare. În mijlocul unei păduri mari, bătrâne, într-un castel cvasiluxos - baroc francez de secol XVIII - dar în care fundamentală rămânea singurătatea și experiența ei.

- Au mai fost și alți scriitori români acolo?

- Mulțumită scriitoarei Herta Mŭller, au mai fost, chiar în același timp cu mine, Nora Iuga și un tânăr poet și prozator extrem de talentat, TO Bobe. A mai fost, de asemenea, înaintea noastră, pe o altă filieră, Rodica Draghincescu din Timișoara și, după mine, a venit o scriitoare din Basarabia, Nicoleta Esinencu, autoare de piese de teatru. Românii au fost relativ puțini față de numărul foarte mare de bursieri care populează castelul, 45 în fiecare an, cuprinzând diverse domenii. Literatura are cam 15%, deci în jur de 7-8 scriitori din toată lumea.

- Exceptând revista literară „Orizont", ați mai lucrat în jurnalistică la cotidianul „Timișoara". Ce impresie v-a lăsat meseria de ziarist?

- Meseria de jurnalist este extrem de dificilă, extrem de grea. Lăsând la o parte faptul că salariile nu sunt dintre cele mai bune, în mediul presei există un capitalism sălbatic, atroce, competiția este extrem de mare și se pot vedea lucrurile astea de către oricine urmărește dinamica presei din ultimii ani. De asemenea presiunile care se fac asupra jurnaliștilor sunt redutabile. Dar, pe de altă parte, au și o mare satisfacție din faptul că cititorii îi apreciază. Eu socotesc că, dacă există democrație în această țară, importanța presei este fundamentală pentru păstrarea acestei libertăți. Ziariștii sunt niște oameni pe care, prin excelență, i-aș putea numi soldați ai libertății noastre de zi cu zi.

- Sunteți conferențiar la Facultatea de filologie a Universității de Vest din Timișoara. E folositoare pentru un scriitor experiența profesoratului?

- Este extrem de interesantă și este, într-un fel, nouă, căci, după 90, au intrat în marile Universități din România o serie de colegi de-ai mei, din așa zisa generație optzecistă, de la Mircea Cărtărescu până la Gheorghe Crăciun, Alexandru Mușina sau, de aici, din Arad, Gheorghe Schwartz sau Romulus Bucur. Este extrem de importantă prezența noastră, a scriitorilor, la catedră, deoarece avem această șansă de a le prezenta studenților într-o manieră neconvențională și poate că și mai puțin didactică, ce înseamnă literatura, făcută de niște oameni care știu din interior ce presupune să stai în fața paginii albe sau, mai nou, în fața ecranului de computer. Literatura este o experiență care trebuie și poate fi împărtășită studenților. De altfel, acest lucru se întâmplă în mod curent în marile universități occidentale. În lumea americană, bunăoară, scriitorii cunoscuți sunt invitați ca „profesor visiting" la marile catedre din universități, tocmai datorită faptului că au o experiență a scrisului creator.

- Ați participat la Revoluție (în Timișoara) încă de la primele ei ore. Cum vedeți, retrospectiv, acele evenimente?

- În primul rând, vreau să spun că Revoluția, care a început în Timișoara, a fost continuată și de arădenii mei, întrucât mă consider și arădean puțin, fiind din Lipova. Apoi, atunci și acolo, în Timișoara, noi am cerut libertate, înainte de toate și, abia după aceea, revendicări de ordin material. Or, libertatea este fundamentală pentru orice democrație. Acest lucru a fost extrem de important, după cum extrem de important a fost și acel tip de solidaritate umană - transetnică, îmi place să spun - adică a fost o solidaritate în jurul multiculturalității timișorene, cum este de altfel și la Arad și prin care ne-am depășit pe noi înșine și ne-am arătat europeni. Și eu sunt mândru de lucrul acesta, sunt mândru că vestul României a arătat întregii țări ce este toleranța și că întreaga țară ne-a urmat după aceea, în ideea că trebuie să ne înțelegem că, deși suntem mai multe etnii, putem totuși să fim fideli acestui spațiu în care trăim cu toții, fie că suntem unguri, români, sârbi sau nemți. Iar acest lucru s-a subliniat într-o manieră istorică în timpul revoluției din Timișoara. Aș vorbi și despre prezența cu totul excepțională și încă prea puțin subliniată a scriitorilor optzeciști timișoreni la declanșarea revoluției. L-am evocat azi pe Ioan Monoran, poetul care a oprit tramvaiul în Piața Maria și a invitat politicos lumea să coboare și să vină la demonstrație. La Revoluția din Timișoara au participat toți scriitorii importanți ai „generației 80", de la Viorel Marineasa, Vasile Popovici, Iosiv Costinaș (iată un ziarist care a sfârșit dramatic, tragic și nu știm nici acum de ce s-a prăpădit prietenul nostru), la George Șerban, autorul „Proclamației de la Timișoara". Scriitorii timișoreni au fost cei care au dat până la urmă și proclamația aceea, care a fost primul document politic de o importanță deosebită pentru viitorul democrației din România. (Vă fac o mărturisire.) Să știți că am fost în grupul celor 4, împreună cu George Șerban și Vasile Popovici, la președintele (și de atunci) Ion Iliescu, care ne-a mărturisit direct admirația lui pentru „Proclamație". (Ne-a spus că o consideră cel mai important document politic, după programul Frontului Salvării Naționale, din seara de 22 Decembrie 89, numai că singurul lucru cu care nu putea fi de acord era, după cum bănuiți, punctul 8)

- O ultimă întrebare. Ați scris cărți și în tandem cu alți scriitori. Atât cu Alexandru Vlad, cît și cu Viorel Marineasa. Ce v-a împins la acest experiment?

- Sunt plăcut surpirns că ați citit aceste cărți. Într-adevăr, am scris cu Viorel Marineasa o carte care a fost cea dintâi despre deportarea în Bărăgan și este contribuția noastră la dezvăluirea reprimării din perioada totalitarismului vechiului regim. Cealaltă carte pe care ați amintit-o (cu Alexandru Vlad), este o încercare de a detensiona raporturile noastre cu minoritatea ungurească din România. Și eu sunt un adept al faptului că trebuie să ne înțelegem, că n-avem încotro, că suntem condamnați să ne înțelegem. Acest lucru a fost subliniat încă din vremea revoluției. De altfel, mi-au și spus atunci câțiva buni prieteni, dintre care o evoc aici pe Doina Pașca, care mi-a spus un lucru asupra căruia am gândit apoi ani de zile: „Să știi Daniele că, dacă va fi democrație în România, va fi numai prin înțelegerea dintre cele două popoare". Am crezut în această idee și mă bucur că acest lucru dobândește astăzi o consistență politică și că România a câștigat, din acest punct de vedere, o imagine democratică. Contrar vecinilor noștri din Iugoslavia, care au înțeles cu mult mai târziu mersul istoriei și care s-au confruntat și cu războaie atât de sângeroase. Iată că ideile noastre tolerante, înțelegătoare, umaniste, repet, din Timișoara și, în general, din vestul României, au biruit - îmi place să spun treaba asta și sunt convins că toți prietenii mei din Arad gândesc la fel - și este necesar să ne înțelegem, nu avem altă cale. Singura noastră posibilitate ca să construim o viață onestă și civilizată este această înțelegere în onestitate la care ne provoacă viața.

- Vă mulțumesc !

Vasile Sărăndan

Sony Ericsson T 610
125$
SAGEM MyC2-2
59$
SIEMENS M 55
79$
SAMSUNG X 100
79$
SIEMENS MC 60
84$
SAMSUNG A 800
109$
SAMSUNG X 600
169$
Sony Ericsson T 230
59$
Sony Ericsson T 105
19$
NOKIA 3510i
51$
MOTOROLA C 115
12$
SIEMENS A57
25$
SIEMENS SL55
109$
NOKIA 1100
33$

LA NOI TU ÎŢI ALEGI CADOUL PE CARE ÎL DOREŞTI!

CLUB BRAVO
telecomunication
Str. Lucian Blaga nr. 2
magazin ARADUL
Tel: 0257-282.995

OFERTA CONNEX
- 50% reducere la abonament un an intreg
- 100% reeducere la abonamentul eXtraoptiunii 20 SMS in primele 2 luni de contract
- 20 de minute gratuite lunar, pe viata*

Ofertă valabilă până pe 31 decembrie 2004

DEALER CONNEX

*minute nationale; oferta valabile numai in locatiile si pentru persoanele care au domiciliul stabil in urmatoarele judete: Alba, Arad, Bihor, Bistrita Nasaud, Brasov, Covasna, Cluj, Harghita, Maramures, Mures, Salaj, Satu Mare, Sibiu, Iasi, Bacau, Suceava, Botosani, Neamt, Vaslui, Tulcea, Dolj, Arges si Caras Severin

Preturile au inclus TVA. Telefoanele sunt oferite in limita stocului disponibil!

(C.A.357/2004)

Madona S.R.L.

VĂ OFERĂ
ŞI ÎN RATE

Electrocasnice SECOND HAND
Mobilier nou LA COMANDĂ
Anvelope

FACILITĂŢI pentru
PENSIONARI şi AGRICULTORI

ARAD - Calea Radnei 225 tel. 259.339
LIPOVA - Calea Timişorii 111 tel. 563.145 mobil 0744.796.542

(c.870/2004)

MATROS
PARCHET SI ACCESORII
Magazin SPECIALIZAT

Garanţia Calităţii 10 ANI

ORADEA - BUCURESTI - BAIA MARE - TIMISOARA - CLUJ NAPOCA - NEGRESTI OAS - BISTRITA - ARAD - BEIUS

PARCHET LAMINAT

LAMBRIURI MDF si PVC

PESTE 40 DECORURI

discount 5%

Folie 3mm GRATIS !

* oferta valabilă până la 31.Decembrie 2004

Str Aurel Vlaicu Nr.28 - 32, Tel/Fax: 0257 - 349.888
(lângă stadionul UTA, fosta scoală de soferi)

(C.679/2004)

S.C. **Manitoba Print** S.R.L.

ANGAJEAZĂ PERSOANE

pentru postul de operator - maşină imprimat

SUNT NECESARE studii medii iar cunoașterea limbii engleze constituie un avantaj.
Așteptăm CV -urile dv. la fax: 28.13.22
e-mail: **reception@manitobatex.org** sau la sediul firmei,
Str. Ursului nr. 21, Arad.

(3709244)

Chic

Angajăm CONFECŢIONERE

CONTACTĂM FIRME CARE LUCREAZĂ ÎN SISTEM LOHN

Informaţii la sediul firmei de pe
str. T. Vladimirescu nr. 28
zilnic între orele 8-16, 288762.

(c.781/2004)

---

naturEVO®

lider naţional pe piaţa de distribuţie de pesticide, angajează

DIRECTOR REGIONAL DE VÂNZĂRI

pentru zona Arad

Cerinţe:

- Studii de specialitate - domeniul agricol
- Experienţă în domeniul vânzărilor
- Permis auto - categoria B
- Mobilitate
- Flexibilitate program prelungit
- Limba engleză - constituie un avantaj
- Independenţă

Oferim:

- Pachet salarial atractiv
- Mediu de lucru dinamic şi profesional

FLEXITECHagro®

Cei interesaţi sunt rugaţi să trimită CV şi scrisoare de intenţie la tel./fax: 021/411 36 56 sau 021/411 34 09,
e-mail: naturevo@mailbox.ro, în atenţia D-nei Stela Ciubuc.

Data limită de transmitere: 30-11-2004.

(3708808)

Pesticide • Fertilizanţi • Seminţe • Asistenţă

PROGES

str. Dorobanti nr.55
tel.: 282.021

PARCHET LAMINAT

167.000 lei/mp*

FOLIE 2mm GRATUITĂ

*fără TVA

(c.10/2004)

---

foto studio
enigma™
digital image station

beneficiază de o reducere de 1.200.000.- lei din totalul de poze al clasei !!!

SUPEROFERTĂ ABSOLVENŢI

CLASA A XII-A

1. Pachet foto 36 buc. 7/10, 40 buc. sonet, 4 buc. diploma	310.000.-
2. Pachet foto 30 buc. 7/10, 40 buc. sonet, 4 buc. diploma	290.000.-
3. Pachet foto 26 buc. 7/10, 40 buc. sonet, 4 buc. diploma	270.000.-
4. Pachet foto 20 buc. 7/10, 40 buc. sonet, 4 buc. diploma	250.000.-

GRATUITATI: MINITABLOU FOTO 15/21
RETUS FIN DIGITAL
MULTE PROBE
OPTIONAL - NUMELE PE FOTOGRAFIE
OPTIONAL - ALB/NEGRU sau SEPIA

www.fotoenigma.ro Arad B-dul Revolutiei, nr. 80 tel. 0257.251459, 0788.411517

Kodak EXPRESS
SERVICIUL DE CONTROL AL CALITATII

(c.780/2004)

Societate italo-română, în mare expansiune, cu sediul în Arad şi filială în Mehedinţi, caută absolvente pentru a forma un organism propriu şi a deschide noi filiale,

SECRETARĂ - TEHNIC/COMERCIAL, INGINER AGRONOM, INGINER CONSTRUCTOR - ARHITECT

în judeţele: Arad, Bihor, Botoşani, Iaşi, Bacău, Brăila, Prahova, Sibiu, Olt, Giurgiu, Ialomiţa şi Călăraşi

Se cere: studii superioare, seriozitate, dinamism, profesionalism, autogestiune, spirit organizator, prezenţă plăcută, disponibilitate de a călători, posesor carnet de conducere, cunoştinţe de limbă italiană şi engleză.
Se oferă: mediu dinamic şi competitiv, bună retribuţie, posibilitate de carieră.

CV-urile se trimit la fax: 0257-230869, 0252-312860;
tel.: 0724-317089, 0724-369431

(3709219)

TAKATA

TAKATA PETRI ROMÂNIA S.R.L., companie de top în industria automotive, importantă investiţie în România, cu peste 2.800 angajaţi, situată în municipiul Arad.

ANGAJEAZĂ

INGINER IT

Căutăm persoane comunicative şi creative, orientate spre o carieră de succes, care să îndeplinească următoarele cerinţe:

- ➢ Studii superioare de specialitate (Automatizări şi calculatoare/ Electronică şi telecomunicaţii);
- ➢ Cunoştinţe generale despre configurări software (Windows, Office, Symantec) - nivel de bază;
- ➢ Cunoştinţe generale despre instalarea şi intreţinerea unei reţele de date (LAN) (configurări TCP/IP, DHCP);
- ➢ Suport tehnic IT - probleme specifice firmei (e-mail, imprimare, help-desk) - nivel de bază;
- ➢ Limbaje programare C, C++, Visual Basic;
- ➢ Cunoştinţe operare baze de date (Acces, Fox Pro, dBase);
- ➢ Bune cunoştinţe de limba engleză - germana prezintă avantaj.

Oferim:

- ➢ Pachet salarial foarte motivant, bazat pe competenţă şi evoluţia profesională;
- ➢ Condiţii de muncă la standarde occidentale.
- ➢ Posibilităţi de training şi dezvoltare a carierei într-o echipă tânără şi dinamică.

Persoanele care corespund cerinţelor de mai sus şi sunt interesate să se alăture echipei noastre, sunt rugate să trimită CV şi scrisoare de intenţie pe adresa resurse.umane@eu.takata.com specificând expres postul pentru care candidează.
Candidaturile se primesc până în data de 05.12.2004
Vă mulţumim şi vă aşteptăm!

(C.A.357/2004)

CA DE OBICEI NOI SUNTEM PRIMII!

UN CADOU LA ALEGERE LA FIECARE CONECTARE:

Filtru de cafea
Prajitor de paine
Aparat Foto
Telefon Fix
Sandwich maker

DEALER CONNEX
CG&GC Solutii Integrate IT&C
ELECTROCASNICE la alegere CADOU!!!

12$*	19$*	25$*	33$*	54$*
Motorola C115	SonyEricsson T105	Siemens A57	Nokia 1100	BenQ M555

* Pret fara TVA. In limita stocului dispionibil. Detalii in magazine.

OFERTA CONNEX
·50% reducere la abonament un an intreg.
·100% reducere la abonamentul eXtraoptiunii 20 SMS in primele 2 luni de contract.
·20 de minute gratuite lunar, pe viata*.
Oferta valabila pana la 31 Decembrie 2004.

*minute nationale; oferta valabila numai in locatiile si pentru persoanele care au domiciliul stabil in urmatoarele judete: Alba, Arad, Bistrita Nasaud, Brasov, Covasna, Cluj, Harghita, Maramures, Mures, Salaj, Satu Mare, Sibiu, Iasi, Bacau, Suceava, Botosani, Neamt, Vaslui, Tulcea, Dolj, Arges si Caras Severin.

CG&GC® Solutii Integrate IT&C DEALER CONNEX

B-dul Revolutiei nr. 42, Tel: 0257-250.604, e-mail: cgarad@cg-gc.ro
www.cg-gc.ro 0722.55.77.99 www.gsm4all.ro

(com./11.2004)

Grup de firme care numără în prezent peste 400 de angajați, a realizat în Arad cea mai modernă fabrică din România pentru producție sisteme de ferestre cu tâmplărie din PVC.

Fabrica se întinde pe o suprafață de 4000 mp, este complet automatizată, beneficiind de utilaje de ultima generație şi are o capacitate de producție de 5000 unități pe luna, costurile întregii investiții ridicându-se la peste 3 milioane euro.

Pentru această unitate de producție angajăm:

- **Muncitori**
- **Montatori PVC cu experiență**

CERINȚE:

- Abilități practice şi technice
- Capacitate de a învăța uşor
- Rezistență la stres, disponibilitate la ore suplimentare
- Experiență în domeniu şi cunoştințe de operare pe calculator constituie avantaj

SE OFERĂ

- Pachet salarial atractiv
- Mediu de lucru profesionist
- Şcolarizare în țară şi străinătate

Curriculum vitae se depun la sediul societății, str. Câmpul Liniştii nr. 1 A, sau prin fax: 0257-275.276. Informații la telefon: 0257-284.125

(C.A.357/2004)

S.C. CET ARAD S.A.

ORGANIZEAZĂ

LICITAȚIE DESCHISĂ

cu strigare pentru valorificare deșeuri oțel (cca100 tone).

Licitația va avea loc la sediul S. C. CET ARAD S.A., str. Calea 6 Vânători FN, în data de 07.12.2004, ora 10.

RELAȚII SUPLIMENTARE

se pot obține la telefon 0257/307.496 (Birou aprovizionare).

(3709273)

S.C. VERBIȚĂ S.R.L.

Calea A. Vlaicu nr. 282
Tel. Vânzări: 275.690
Tel: 227.056; 227.650
Fax: 227.055
www.verbita.ro

Credit şi leasing pentru persoane fizice şi juridice

Profesionalism
Promptitudine
Flexibilitate
Finanțare de marcă atât vehicule noi, cât şi de ocazie

Vinde autoturisme gama DACIA la prețuri de producător

VERBIȚĂ dealer autorizat DACIA

www.dacia.ro

DACIA groupe Renault

(c.356/2004)

REPREZENTANȚA AUTO HYUNDAY

ANGAJEAZĂ

2 Reprezentanti vânzări

Conditii:
- studii tehnice (superioare constituie avantaj)
- permis de conducere - categoria B
- cunoștințe limba engleza- nivel mediu
- bune abilități de comunicare
- stagiu militar satisfăcut(unde este cazul)
- experiență în vânzări constituie avantaj

Oferim:
- compensații conform performanțelor individuale
- mediu care încurajează dezvoltarea profesională și personală
- mediu de lucru plăcut și dinamic

CV-urile și cererile de angajare se pot transmite prin fax la numărul: 0257 -289. 601 până la data de 06.12.2004.

(0789171)

S.C. Veros Fashion SRL

ANGAJEAZĂ

Confecționere pentru toate tipurile de mașini

- experiență solidă în domeniu
- seriozitate, spirit de responsabilitate

Croitor

- experiență solidă în domeniu
- seriozitate, spirit de responsabilitate

SE OFERĂ salariu motivant, condiții optime de muncă, bonuri de masă.

INTERVIUL VA AVEA LOC începând cu data de 1 decembrie 2004, după ora 15,00, la adresa str. Blajului nr. 4, ap.3, loc. Arad, jud. Arad.

Vor fi solicitați pentru proba de lucru doar candidații selecționați.

Informații la tel. 0257-256.797 și 0727-704201.

(0789167)

S.C. TGIE S.R.L.

ANGAJEAZĂ

- **agenți comerciali**
- **agenți livrare**
- **manipulanți**
- **merchandiseri**

unic distribuitor al produselor
IZVORUL MINUNILOR
FRUTTI FRESH
SCANDIC
BÜRGER

CONDIȚII ■ experiență ■ garanție imobiliară ■ disponibilitate la program prelungit

C.V.-URILE SE TRIMIT LA TEL/FAX : 274.228.

INFORMAȚII LA TEL.: 0722-403.341.

(3709259)

SC EXPERT SA Arad, administrator judiciar al **SC NOUA FARMACIE SRL** numit prin Sentința 2376/01.11.2004, prin care s-a deschis procedura reorganizării şi falimentului prevazută de Legea nr. 64/1995 rep, dată în dosarul de faliment nr.5718/2004, comunicat creditorilor debitoarei urmatoarele:

- Până la data poştei de **29 decembrie 2004** puteți transmite cererea de admitere a creanței în scopul înscrierii acesteia în tabelul creanțelor debitoarei SC **NOUA FARMACIE** SRL. Conform dispozițiilor art.58^5 cererea va cuprinde: numele/denumirea creditorului, domiciliul/sediul acestuia, suma datorată, temeiul creanței şi mențiuni la eventualele drepturi de preferință sau garanții. La cerere vor fi anexate documentele justificative ale creanței şi ale actelor de constituire de garanții. Cererea de admitere a creanței se va depune în 2 exemplare astfel: 1 exemplar la Tribunalul Arad, secția comercială, la adresa din Arad, str.V.Milea nr.2-4, cu mențiunea:**" Cerere creanțe debitor SC NOUA FARMACIE SRL dosar reorganizare judiciară nr. 5718/2004 ",** şi 1 exemplar pe adresa administratorului judiciar SC EXPERT SA, Arad, str. D.Bolintineanu, nr.5.
- Până la data de **11 ianuarie 2005**, se va întocmi tabelul preliminar al creanțelor, urmare a verificării acestora de către administrator în conformitate cu dispozițiile art.58^7 şi următoarele din legea 64/1995 rep.completată cu OG 38/2002 şi modificată prin legea 149/2004.
- Până la data de **31 ianuarie 2005**, se va întocmi tabelul definitiv al creanțelor urmare a soluționării contestațiilor de către judecătorul-sindic. Depunerea contestațiilor la tabelul preliminar se va efectua în termenul indicat prin art.58^13, al.2 din legea 64/1995 rep.

(C.A.726/2004)

Come and join us in the business of being the best!

ALCOA

ALCOA ROMANIA SRL is an aluminium extrusion plant greenfield investment of Alcoa Inc. in Chișineu-Criș (Arad county).
Alcoa is the world's leading producer of aluminium, fabricated aluminium and alumina. Alcoa's products are likely to play a central role wherever people live and work. And that role is growing.
For the completion of the project and successful launch of operations we are starting to build up our local team. We are looking for highly motivated candidates to fill the following leading positions:

PLANT MANAGER

Main responsibilities:

- coordinates the overall activities of the location
- coordinates the management team
- reaching targets/plans in: production, QA, EHS, financials
- ensure cost effectiveness and efficiency

Requirements:

- technical background, university degree
- minimum 10 years of activity. Minimum 5 years in an industrial, preferably production environment
- minimum 5 years of management experience
- familiar with planning, budgeting, results and costs analysis
- familiar with production, quality, maintenance (TPM), logistics and customer management
- familiar with improvement techniques and tools
- familiar with audits
- good communication and organization skills
- familiar with major legal requirements regarding safety, environmental and fire protection
- team player

IT ENGINEER / SYSTEMS ADMINISTRATOR

Main responsibilities:

- ensure installing and functioning of the IT infrastructure for administration and operations (hard and software)
- ensure installing and functioning of network systems
- Ensure proper IT service for the site (with central support)
- work out and implement IT policies and procedures
- ensure IT training for the employees
- link with central IT and HELPDESK teams
- support all departments in their IT related activities

Requirements:

- university degree in IT or a related field
- experience with IT systems, networks, communication
- AS400 experience, minimum 3 years of experience in IT
- programming skills, familiar with Oracle

TECHNICAL MANAGEMENT TRAINEE

Main responsibilities:

- complete a full technical training plan for the extrusion operations
- full involvement in various technical activities, actual participation by rotation learn all major processes and related aspects (ABS, QA, EHS, TPM, etc)
- complete projects as assigned by the management
- prepare reports, analyses and case studies

Requirements:

- university degree in a technical field
- very good study and graduation results
- diploma paper in a technical or production related field
- willingness to learn, seriousness, commitment and involvement
- ability to work in a team

Good English and PC skills are required for all positions. Knowledge of a second foreign language is an advantage (Dutch, Hungarian, Italian, Spanish). We provide transportation to work.

We offer support, international training, development and career perspective.
Please send your application and CV in Romanian and English to Alcoa Romania, Arad, Str. Cloşca nr. 5/8
Contact person: Ulrich Istvan, Human Resource Manager. Email: istvan.ulrich@alcoa.com

(C.A.726/2004)

Teba Industries
www.tebaindustries.com

Angajează

• Stiliști • Graficieni • Modeliste

Persoanele interesate vor depune un CV la sediul societății din Arad, str. Patria, nr. 14 sau prin fax nr. 0257/280.701.

(3709262)

Vindem en-gros hârtie albă de ziar
(în role mici)
pentru ambalaj.

Preț avantajos,negociabil în funcție de cantitate.

INFORMAȚII LA
redacția „Adevărul"
B-dul Revoluției nr. 81
sau la telefon 281.797
zilnic între orele 8-16.

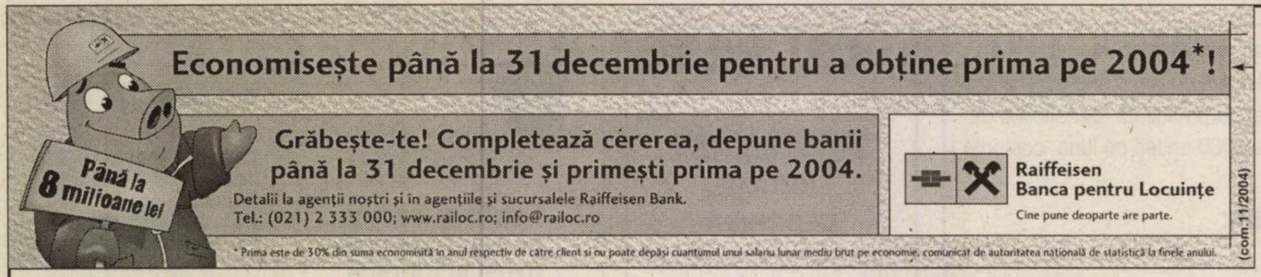
Economisește până la 31 decembrie pentru a obține prima pe 2004*!

Până la 8 milioane lei

Grăbește-te! Completează cererea, depune banii până la 31 decembrie și primești prima pe 2004.

Detalii la agenții noștri și în agențiile și sucursalele Raiffeisen Bank.
Tel.: (021) 2 333 000; www.railoc.ro; info@railoc.ro

Raiffeisen
Banca pentru Locuințe
Cine pune deoparte are parte.

* Prima este de 30% din suma economisită în anul respectiv de către client și nu poate depăși cuantumul unui salariu lunar mediu brut pe economie, comunicat de autoritatea națională de statistică la finele anului.

(com.11/2004)

ANIVERSĂRI

Cu ocazia majoratului, bunicii SOCACIU urează nepoatei

ALINA

multă sănătate, noroc, bucurii și fericire în viață, alături de tradiționalul

„LA MULȚI ANI!"

(38935)

VÂNZĂRI APARTAMENTE O CAMERĂ

Vând apartament 1 cameră + dependințe, la casă, modern amenajat, zona Grădiște, str. Egalității, 18.000 Euro. Telefon 210117; 0740.182.512. (34655)

Vând apartament 1 cameră, ultracentral, termopan, rigips, 22.000 Euro. Telefon 213192; 0722.257.409. (34522)

Vând garsonieră Micălaca etaj I, îmbunătățită, 14.600 EU negociabil. Telefon 0743.935.272. (34625)

Vând garsonieră, etaj 2, Poliție, renovată modern, mobilată - 17.900 Euro, nemobilată - 16.900 Euro, negociabil. Telefon 0722.460.017. (34469)

VÂNZĂRI APARTAMENTE DOUĂ CAMERE

Vând apartament 2 camere, Vasile Milea, etaj 2, preț 29.500 Euro. Telefon 0723.199.569; 253515. (34703)

Vând apartament 2 camere, la casă, Legea 112, baie, bucătărie, amenajat, Pârneava, 17.000 Eu, negociabil. Telefon 289544, 0740.249.544. (34752)

Vând apartament 2 camere + dependințe, la casă, Ion Georgescu 11, ap. 4, 24.500 Eu. Telefon 0722.898.543. (34571)

Vând apartament 2 camere, decomandat, amenajat, geamuri termopan, repartitoare, ușă blindată, bucătărie mărită, zona Alfa. Telefon 0722.800.419. (34757)

VÂNZĂRI APARTAMENTE TREI CAMERE

Vând apartament 3 camere, Aleea Miorița, et. 4/4, ocupabil imediat, 26.500 Euro. Telefon 0744.154.137. (38962)

Vând apartament 3 camere, îmbunătățit, termotecă, acoperiș, în Alfa. Telefon 277484; 0742.539.735. (34467)

Vând 3 camere, central, renovat integral, 48.000 Euro. Telefon 213192; 0722.257.409; 0788.253.364; 0741.253.364. (34522)

Vând apartament 3 camere, central, etaj intermediar. Telefon 255393; 0724.347.972. (34786)

VÂNZĂRI APARTAMENTE PATRU CAMERE

Vând apartament 200 mp, central + casă Pârneava. Telefon 0721.269.710; 253868. (34590)

Vând 6 camere, ultracentral, et. 1, 333 mp, bun birouri, cabinete, locuință, 120.000 Eu. Telefon 213192, 0722.257.409. (34522)

Vând apartament 5 camere, decomandat, privire mal, etaj intermediar, Praporgescu, preț 58.000 Euro. Telefon 255393; 0724.347.972. (34786)

VÂNZĂRI CASE

Vând case în Pâncota, str. Horia 12 și 15. Telefon 0742.218.693, 0744.875.054. (33472)

Vând casă Pâncota, str. Mărășești, nr. 88, 1.500 mp, grădină mare, preț 25.000 Euro. Telefon 0257/467174; 0257/466033; 0743.109.838. (34669)

Vând urgent casă nouă, Grădiște, str. I. Mureșan nr. 44. Telefon 0745.634.885, 276553. (33624)

Vând casă 3 camere + 2 camere, în Ungaria, 50 km de Arad. Telefon 0257-289378; 0745.312.139. (p)

Vând casă mare, cu grădină, în localitatea Agrișul Mare, nr. 81, județul Arad, 35.000 Euro. Telefon 0722.782.353. (34477)

Vând casă 5 camere, bucătărie, baie, antreu, pivniță, str. Iacob Kardoș nr. 2, Arad. Telefon 280524, 0740.801.353. (34800)

Vând casă str. Emil Gârleanu nr. 2, 3 camere, baie, bucătărie, curte, pivniță. Telefon 280524, 0740.801.353. (34800)

Vând casă, str. Poetului, 720 mp, fs 25m. Telefon 0722.295.340, 0743.038.307. (34840)

Vând casă în roșu, subsol + parter + materiale, cu teren 850 mp, Vladimirescu. Telefon 0744.555.660. (34549)

Vând casă Șiria central, cu teren mare. Telefon 531190, 0745.535.453. (34862)

Vând casă cu anexe în localitatea Odvoș, la șosea, 2740 mp. Telefon 0724.972.704. (34904)

Vând casă Pârneava, 300 mp, teren 36.000 Eu. Telefon 0723.308.286. (34493)

Vând casă nouă, Micălaca, 110.000 Eu. Telefon 0744.589.950. (34493)

Vând 2 case în Mailat, nr. 490 și 491, cu grădină mare; împreună sau separat. Telefon 534723. (34872)

Vând casă, central, posibilități privatizare, 5 camere, suprafață 443 mp, str. Gh. Barițiu, nr. 20. Telefon 0744.803.940. (p)

VÂNZĂRI SPAȚII

Vând urgent separat 14 HALE de 300 mp fiecare și înălțimea de 8m, 45.000 Euro + TVA, negociabil; 1 HALĂ de 600 mp (intrare cu TIR), 90.000 Euro + TVA, negociabil și 150 mp (P+1) BIROURI, 30.000 Euro + TVA, negociabil, TOATE UTILITĂȚILE. Telefon 0740.907.366. (34775)

Vând SPAȚIU 40 mp, lângă Teatru. Telefon 0723.308.286. (34740)

Vând SPAȚIU, lângă TEATRU, 40 mp. Telefon 0723.308.286. (38963)

VÂNZĂRI TERENURI

Vând teren intravilan în Gai, 4.006 mp, preț negociabil. Telefon 276553 sau 0745.634.885. (33624)

Vând TEREN INTRAVILAN, localitatea MINIȘ, 2.000 mp. Telefon 0788.491.213, 0744.506.958. (34311)

Vând pădure de foioase, situată în Agrișul Mare, județul Arad, S = 1.14 ha, 40.000.000 lei. Telefon 0722.782.353. (34477)

Vând TEREN EXTRAVILAN, S = 8.000 mp (FS = 15 m), situat pe șoseaua de centură MICĂLACA - NORD, 2 Euro/mp. Telefon 0722.782.353. (34477)

Vând teren cu casă mică, utilități, 700 mp, zona Cocorilor, exclus intermediari, 42.000 Eu. Telefon 0723.273.746. (34706)

Vând 2000 mp, pe colț, în Tumu, 20.000 Euro (TVA inclus). Telefon 0740.907.366. (34775)

Vând 100.000 mp compact, Arad - Nădlac, front stradal dublu, asfaltat, 3.5 Euro/mp. Telefon 253364; 0722.257.409. (34522)

Vând teren Subcetate, 870 mp. Telefon 0744.589.950. (38963)

VÂNZĂRI AUTO-MOTO

Vând Dacia 1310 Combi an '97, stare foarte bună, 1.600 EU; Renault Chamade Diesel an '90, 3.100 EU, negociabile. Telefon 0722.353.495. (34487)

Vând Opel Vectra, an 1992, motor 2.000 cmc, preț 3.600 Euro. Telefon 256980; 0744.246.613; 0744.604.805. (34473)

Vând DACIA SOLENZA, nouă, culoare alb, cu posibilitate vânzare și prin leasing. Telefon 0723.268.475. (p)

Vând Dacia 1310 TX, an 1990, preț 1.000 Euro și Dacia 1310 L, an 1994, preț 1.500 Euro. Telefon 256980; 0744.246.613; 0744.604.805. (34473)

Vând ARO carosat, str. Câmpul Liniștii nr. 1. Telefon 289426. (34487)

Vând Matiz, an 2002, stare perfectă, preț 3.750 Euro, negociabil și Dacia 1310, an 1985, acte la zi, 770 Euro. Telefon 246494; 0740.093.973. (34524)

Vând microbuz Renault Master 1987, pentru marfă. Telefon 0722.247.219. (34637, 638)

Vând Opel Astra 1,7 TD Isuzu (motor), an 1993, preț 3950 Euro. Telefon 0745.662-014. (34785)

Vând contract LOGAN 1400, full option, preț de fabrică. Telefon 0740.907.366. (34775)

Vând tractor 650, cu troliu. Telefon 0744.635.400, 0743.982.636. (34827)

Vând Mercedes Cobra 300 D după RK stare foarte bună, cu 3.200 EU. Telefon 0722.534.615. (34866)

Vând sau schimb + diferență Mercedes C 180, an '94, pf. Telefon 0723.162.819. (34879)

Vând Dacia 1310 Break, an 1996. Telefon 0788.474.236. (Ag. UTA, 1562)

Vând urgent autoturism Daewoo marca Racer, an 1994, 2.500 EU. Telefon 0724.664.387. (p)

SOCOM „PIELARUL" ARAD vinde la licitație DACIA 1410, vechime 7 ani. Licitația va avea loc în data de 30 noiembrie 2004, ora 10, la sediu, str. Ghiba Birta nr. 16, Arad. Telefon 250429. (34567)

Vând autoutilitară Mercedes 508. Localitatea Seleuș, telefon 329294. (34612)

Vând FORD ESCORT 1,6 Diesel (consum 4,5/100), fabricație 1986, 2.500 Eu, negociabil. Telefon 462568, 0744.244.501.

Vând Mercedes Cobra Combi, motor Diesel, albastru indigo, jante aluminiu, trapă, casetofon, servo, stare optică și mecanică foarte bună, impecabilă, unică în Arad. Merită văzută! Preț 3.200 Eu, negociabil. Telefon 0745.565.164. (Sântana, 204)

Vând remorcă monoax pentru tractor 445. Informații telefon 325599. (Pâncota, 199)

Vând tractoare INTERNATIONAL, RENAULT, FERGUSON, COMBINE CLAAS, JOHN DEER, PLUGURI reversibile 2-5 capuri, semănători, tocători. Telefon 0744.505.494. (38911)

Vând motor Volkswagen Passat și talon an 1979, benzină. Telefon 0742.049.724. (Ag. Sântana, 205)

Vând Volkswagen Passat Diesel, în stare bună, motor 1.6, preț 1.200 Euro, negociabil. Telefon 0742.049.724. (Ag. Sântana, 205)

VÂNZĂRI ELECTRO

NOU! Numai noi vindem la cele mai mici prețuri și în RATE: ELECTROCASNICE second-hand (TV, MAȘINI de SPĂLAT, FRIGORIFICE), anvelope. MOBILIER NOU la comandă, Arad, Calea Radnei, nr. 225. Telefon 259339, 0744.706.321; LIPOVA, 563027; 0744.796.542. (34582)

Vând CASE de MARCAT FISCALE, CÂNTARE ELECTRONICE, str. STÂNJENEL, nr. 6. Telefon 279702, 0745.395.107. (33365)

Vindem CASE MARCAT FISCALE, CONSUMABILE, CÂNTARE ELECTRONICE, str. VICENȚIU BABEȘ, nr. 22 A. Telefon 211211, 281188. (c, 2044)

Vindem CASE de MARCAT, CÂNTARE ELECTRONICE și CONSUMABILE, strada I. L. CARAGIALE nr. 22. Telefon 272727; 282829. (33144)

Vând MAȘINĂ AUTOMATĂ DE SPĂLAT, CONGELATOR, COMBINĂ FRIGORIFICĂ, foarte ieftin și garanție. Telefon 275277. (34564)

NOU! Vindem la cele mai mici prețuri ELECTROCASNICE: MAȘINI DE SPĂLAT AUTOMATE, CONGELATOARE, COMBINE FRIGORIFICE, LĂZI FRIGORIFICE, FRIGIDERE SIEMENS, BOSCH, PRIVILEG, ZANUSSI, TV COLOR, ANVELOPE. Calea RADNEI 151. Telefon 369090; mobil 0743.662.845. (34197)

Vând CÂNTARE ELECTRONICE și MECANICE, CASE de MARCAT. Telefon 281020. (34112)

Vând în 2 rate, TV COLOR, MAȘINI SPĂLAT. Telefon 251392. (34591)

Vând APARAT TATUAJ profesional și COMBINĂ COSMETICĂ. Telefon 0723.324.883. (34647)

Vând diferite tipuri de TELEVIZOARE COLOR. Garanție. Telefon 349908; 0727.435.882. (34410)

Vând boiler electric, marca Hajdu (Ungaria), cu capacitate 80 litri, rezistență rezervă. Telefon 382030. (38925)

Vând TELEVIZOARE COLOR, diferite diagonale, telecomandă, teletext, stereo. Telefon 338090. (38965)

VÂNZĂRI DIVERSE

Vând STEAGURI TRICOLORE. Telefon 234.526.

Vând 2 PORCI, 140-150 kg. Telefon 265998.

Vând TAUR de prăsilă. Localitatea Răpsig, nr. 201.

Vând FAMILIE STRUȚI ouătoare sau schimb cu Dacia papuc sau altceva. Telefon 380071; 0722.417.397. (34835)

Vând 300 buc oi țurcane tinere. Informații telefon 214415, 0745.003.019. (34841)

Vând LEMNE FOC, NISIP, BALAST, cu transport la domiciliul clientului. Telefon 214415, 0745.003.019. (34841)

Vând PLASĂ GARD ZINCATĂ - 35.000 lei/kg; CUIE - 30.000 lei/kg; RABITZ 47.500 lei/kg; toată gama de SÂRME; ELECTROZI, COTURI și BURLANE FUM - 45.000 lei/buc, etc. Str. Vrabiei, nr. 4. Telefon 289997, 0744.289.997, 0721.474.980, www.garduri.ro (34761)

Vând OȚEL BETON OB 37 diametrul 6...12 mm, 21.500 lei/kg și PLASĂ GARD 35.000 lei/kg, str. Andrei Șaguna, nr. 69. Telefon 251706, 0745.239.555. (34761)

Vând BOLȚARI TERMOIZOLANȚI, zgură, beton, cal. I, 28 modele. Telefon 0745.634.885. (33624)

Vând LEMNE FOC TĂIATE, 700.000 lei/mc. Telefon 278583. (34224)

Vând POMI FRUCTIFERI, ORNAMENTALI și TRANDAFIRI, din PEPINIERA DOROBANȚI. Ing. Cazan, telefon 535001, 0744.519.481. (34313)

Vând cătei Rottweiler, deosebiți, Pedigree, excelenți pază, expoziții, preț avantajos. Telefon 0724.207.491. (34651)

Vând LEMNE FOC tăiate, esență tare, domiciliu. Telefon 276488, Grădiște. (p)

Vând SCHELĂ TURN cu bob, echipament, 60 m înălțime. Informații telefon 0744.577.829. (Ag. Lipova, 354)

Vând CONCASOR piatră tip CFR cu motor termic 80 cp și generator curent 32 kva. Informații telefon 0744.577.829. (Ag. Lipova, 355)

Vând NISIP, BALAST, PIATRĂ, cu auto 16 tone. Telefon 0723.547.364. (38909)

Vând grâu. Telefon 228122; 257353. (389321)

Vând dormitor complet, din lemn cireș, vechime peste 50 ani, în stare foarte, foarte bună. Telefon 233329, orele 17-22. (34486)

Vând HRANĂ USCATĂ CÂINI, FURAJE GRANULATE, import UNGARIA, tâmplărie PVC, rulouri, jaluzele. Telefon 253589. (c. 559)

Vând colțar import Germania, stare perfectă. Telefon 0257/267668, mobil 0723.447.510. (34900)

Vând COLȚARE, CANAPELE, FOTOLII, noi. Telefon 286069. (38924)

Vând parchet stejar, 32 mp și două butelii mari rusești. Telefon 462553. (Ag. Sântana, 207)

Vând dormitor lustruit, complet, preț 6.000.000 lei, negociabil. Telefon 463137. (Ag. Sântana, 206)

Vând 2 vaci gestante, luna a-IX-a. Telefon 276296. (38957)

Vând PURCEI Landrace cu Duroc, castrați, vaccinați, deparazitați. Telefon 261430. (38971)

CUMPĂRĂRI TERENURI, IMOBILIARE

Cumpăr (închiriez) SPAȚIU COMERCIAL, central, 40-50 mp. Telefon 0722.295.347. (38912)

Cumpăr teren 500-1.000 mp, toate facilitățile. Telefon 0742,731.089, după ora 18. (34114)

Cumpăr casă mică, cu teren 500-1.000 mp. Telefon 0742.731.089, după ora 18. (34114)

Cumpăr casă în localitatea Pecica. Telefon 0788.466.797; 210464. (34468)

Cumpăr pământ arabil, pe raza localităților: Sântana, Comlăuș, Șimand, Caporal Alexa. Telefon 0745.267.046. (34565)

Cumpăr apartament 1-2 camere, zonă bună, ofer 20.000-30.000 Euro. Telefon 0721.239.100. (38930)

Cumpăr pământ în suprafețe de minim 4-5 ha, în zona Nădlac, Pereg, Șeitin. Telefon 0257/473417. (Ag. Nădlac, 31)

Cumpăr apartament 2-3 camere, în orice zonă. Telefon 0723.308.286. (34493)

CUMPĂRĂRI AUTO

Cumpăr Dacia 1300, numere noi, chiar cu probleme caroserie, ofer 7 - 18 miloane lei. Telefon 0742.199.780. (34473)

CUMPĂRĂRI DIVERSE

Cumpăr VACI și VIȚELE. Plata o facem imediat. Telefon 250866; 0745.681.191. (38939)

Cumpăr grâu. Telefon 0745.037.225. (34403)

Cumpăr acțiuni Cimvest, Azoma și Grometal. Telefon 0721.793.137. (34862)

Cumpăr pene noi și vechi. Informații telefon 210863 sau 0743.983.323. (34547)

Cumpăr pene vechi, noi, preț foarte bun. Telefon 214094, 0741.689.068. (34597)

Cumpăr pene de gâscă, vechi și noi. Telefon 210480. (34602)

Cumpărăm PORCI GRAȘI, preț 55.000 lei/kg. Telefon 531497, 0745.969.075. (34641)

Cumpăr PORCI și VACI pentru sacrificat. Plata pe loc. Telefon 0788.323.255. (34556)

Cumpăr VACI și PORCI pentru sacrificare. Plata pe loc. Arad, telefon 287723. (34896)

Cumpăr pene vechi și noi. Telefon 280990; 0745.273.880. (38956)

LOCURI DE MUNCĂ

Angajez OSPĂTARE PREZENTABILE pentru CLUB NON-STOP, cu profil de noapte, posibilitate de câștig 7.000.000-15.000.000 lei. Telefon 0745.825.955. (p)

Angajăm la NOUL PUNCT DE LUCRU Arad: CONFECȚIONERE la toate mașinile; MAISTRU linie; MECANIC pentru tricouri. Telefon 218078. (38958)

Angajăm BRUTARI-PATISERI cu experiență. Telefon 211210. (UTA, 1550)

Angajăm VÂNZĂTOARE pentru BRUTĂRIE-PATISERIE. Telefon 211210. (UTA, 1550)

Angajăm VÂNZĂTORI-GESTIONARI Complex „OLD GALLERY", program 4 ore. Telefon 253868. (34589)

SIRE SRL cu sediul în Arad, Calea Zimandului FN, angajează MUNCITOARE pentru asamblări electromecanice. Informații telefon 218747. (34627)

Angajăm OSPĂTARĂ pentru Bar de noapte. Oferim salarii avantajoase. Informații telefon 0721.971.768. (34642)

SC ATLASSIB SRL angajează ȘOFERI AUTOCAR pentru transport intrnațional: permis conducere B, C, D, E, vechime 5 ani șofer, domiciliul Arad, împrejurimi, telefon; ȘOFERI MICROBUZ: permis conducere B, C, D, E, vechime 3 ani ca șofer, domiciliul Arad, împrejurimi, telefon. Relații la telefon 0269-224298; 0269-224101; 0269-224107; 0269-231012 int. 391, 323, orele 8-16 sau la sediul Coloanei transport auto, Arad, str. Liviu Rebreanu, nr. 95, telefon 0257 - 255531. (34811)

DEPOZITUL DE CALCULATOARE angajează CASIERĂ. Cerințe: cunoștințe operare calculator - Word, Excel; experiență minim 2 ani; domiciliul stabil Arad. trimiteți CV la fax 021/224.02.79 sau personal@romsoft.ro cu mențiunea CS. CV-urile fără mențiune nu se iau în considerare. (f. 3709222)

(Continuare în pag. 19)

☛ (Urmare din pag. 18)

Angajăm BUCĂTĂREASĂ. Informații telefon 289905; 0723.662.578. (34535)

FABRICĂ ÎNCĂLȚĂMINTE angajează PERSONAL pentru cambrat ștaifuri și pentru frezat și șlefuit tălpi. Telefon 212928. (Ag. UTA, 1563)

SOCOM „PIELARUL" ARAD angajează CONFECȚIONERE fețe încălțăminte calificate, MAȘINISTE, la masă, la mașina de subțiat marginea pielii și ȘTANȚATORI în piele și căptușeală. Telefon 250504 sau sediul societății, str. Ghiba Birta nr. 16, Arad, Biroul Personal. (34567)

FABRICĂ DE ÎNCĂLȚĂMINTE caută pentru bandă de montaj MIASTRU. Telefon 206484. (34717)

Căutăm AGENȚI ASIGURARE, carte verde, punct de vânzări zona EXPO ARAD. Telefon 252702. (34741)

HOTEL COANDI angajează INSTALATOR ELECTRICIAN pentru întreținere. Telefon 0723.464.853, 0788.490.174. (34824)

Angajez VOPSITOR cu domiciliul SEMLAC, NĂDLAC, PECICA. Telefon 369090, 0743.662.845. (34859)

Angajăm tineri OPERATORI MAȘINI PLASTIC și ELECTROMECANIC. Informații telefon 206444, orele 9-19. (34853)

Angajez BĂRBAT, peste 35 ani, pentru SPĂLĂTORIE AUTO, Calea Radnei nr. 203. (34895)

Angajăm CONTABILĂ evidențe primare, experiență minim 3 ani. Rugăm CV telefon/fax 284736. (38907)

Angajăm MUNCITORI NECALIFICAȚI, ZIDARI, DULGHERI. Telefon 0788.302.675; 0788.323.749; 0257/251311. (34894)

SOCIETATE COMERCIALĂ de PRODUCȚIE în domeniul VITI-VINICOL, organizează concurs pentru ocuparea postului de DIRECTOR PUNCT DE LUCRU PÂNCOTA, județul ARAD. Condiții de participare: studii superioare în domeniu, experiența de conducere în domeniu minim 5 ani. CV la telefon/fax 0264/415473. Informații telefon 0745.653.700. (f. 3709240)

CONSVEST angajează INSTALATORI SANITARI și TERMICI, SUDORI, LĂCĂTUȘI, ZIDARI, ZUGRAVI. Telefon 280034; 0744.556.686. (34873)

CIVIO - REVISTE SPECIALIZATE, caută REPREZENTANȚI VÂNZĂRI, cu/fără experiență, pentru ARAD. Contact: Vlad, telefon 0744.30[illegible] 244. CV la fax 021/336.48.72; e-mail: office@civio.ro (f. 3709264)

GRUPUL ȘCOLAR CERMEI scoate la concurs un post de ANALIST PROGRAMATOR (INFORMATICIAN). Telefon 328119. (Ag. Ineu, 350)

SC ROMANIA COMBI SA angajează pentru punctul de lucru din INEU (DELPHI PACKARD), 4 DECLARANȚI VAMALI. Condiții: domiciliul stabil în INEU (sau împrejurimi), studii medii sau superioare, cunoașterea limbii Engleze constituie un avantaj. Informații la sediul societății, str. N. Bălcescu nr. 22, telefon 0257/255532. (38933)

SC DYROYSS SRL, firmă românească cu punct de lucru în Micalaca, angajează CONFECȚIONERE, condiții bune de lucru. Telefon 0743.119.671. (Ag. UTA, 1567)

FABRICĂ DE ÎNCĂLȚĂMINTE, angajează PERSONAL cu experiență pentru CROI, CUSUT și TĂLPUIT. Telefon 0257/206484. (38948)

Firma SC SYSTEMATIC SA ARAD, angajează ABSOLVENTĂ a Facultății de MANAGEMENT, MARKETING pentru ocuparea postului de RESPONSABIL SMC. Pregătirea profesională pentru SMC va fi suportată de firmă. CV se trimit la fax numărul 0257/206342 sau e-mail: angajatori@systematic.ro (38953)

Restaurantul OLYMPIA, din NĂDAB, angajează OSPĂTAR. Telefon 0744.814.000. (38960)

„TOP SECURITY", Arad, Piața Sârbească, 1, telefon 281410, 280228, angajează TEHNICIENI SISTEME ALARMĂ și PERSONAL PAZĂ. (38959)

PRESTĂRI SERVICII

Reparații: FRIGIDERE, CONGELATOARE, la domiciliul clientului. Garanție 12 luni. Telefon 242670, 0740.081.123. (34885)

AUTOMATIC SERVICE repară MAȘINI SPĂLAT AUTOMATE, domiciliu. Telefon 259146; 0744.241.398. (34039)

Repar ieftin FRIGIDERE, CONGELATOARE, garanțial, deplasare gratuită. Telefon 380071; 0722.417.397. (34835)

Repar MAȘINI de SPĂLAT AUTOMATE, cu piese originale, la domiciliul clientului. Telefon 274600. (31962)

Repar MAȘINI AUTOMATE, la domiciliul clientului. Telefon 241355. (34707)

Repar MAȘINI SPĂLAT AUTOMATE, la domiciliul clientului. Telefon 275277. (34564)

Executăm toate tipurile CONSTRUCȚII cu sau fără materiale. Telefon 0721.583.110. (34623)

ORGANIZĂM CURSURI de REFLEXOTERAPIE cu posibilitate de angajare. Telefon 368065.

Repar MICROUNDE, ARAGAZE, TERMOTECI, diverse, INSTALAȚII sanitare - încălzire. Telefon 0740.323.470. (34455, 64)

SILDOR PROD

vânzări, montaj, reparații: VITRINE, CAMERE FRIGORIFICE și AER CONDIȚIONAT. Telefon service: 0257-349121; sediu: 0257-270622. (c)

AMENAJĂRI INTERIOARE, instalații termosanitare, mansarde, lucrări diverse. Telefon 0743.544.282. (34407)

Executăm ZUGRĂVELI DE CALITATE, promptitudine, seriozitate. Telefon 231439, 0743.070.499. (34711)

Școala IRIMIA înscrie. RENAULT CLIO nou. Telefon 286602; 0744.183.885. (34766)

Executăm LUCRĂRI CONSTRUCȚII, FINISAJE, HIDROIZOLAȚII (ofertă promoțională). Telefon 259483; 0745.379.408. (38955)

DIVERSE

RESTAURANT QUEEN
organizează
MASA FESTIVĂ DE REVELION,
preț atractiv. Organizăm
NUNȚI, BOTEZURI etc.
Telefon 289905;
0723.662.578. (34535)

„MIOCAR" acordă ÎMPRUMUTURI în sistem CAR (avantajos). Telefon 231225. (CP 633/2004)

CM ÎNFRĂȚIREA PECICA, organizează licitație pentru închirierea a 2 spații comerciale situate în PECICA, str. 2, nr. 172, pe data de 15 decembrie 2004, ora 11, la sediul unității str. 3, nr. 5, Pecica. Telefon 468173. (34839)

TURISM

„WEEK-END DE TOAMNĂ"
HOTEL PARC** MONEASA
cazare cu pensiune completă, 3 zile la doar 1.395.000 lei/pers.
Rezervări 0257/313044;
0257/212023. (c.p.)

RĂDUCU TRANSPORT, efectuează TRANSPORT INTERNAȚIONAL de PERSOANE: ITALIA, FRANȚA, SPANIA, GERMANIA. Telefon 0745.202.337. NOU! Luni și miercuri cursă ARAD-BUCUREȘTI (Complex EUROPA). (32230)

ÎNCHIRIERI

Doresc să închiriez garsonieră, confort I sau apartament 2 camere; ofer 50 Euro pe lună. Telefon 250899 sau 0744.536.935. (34467)

Casă de închiriat Grădiște, birouri sau persoană fizică. Telefon 216157. (34723)

Închiriez SPAȚIU COMERCIAL, Piața Soarelui, 70 mp. Telefon 0744.568.857. (34740)

Închiriez (ofer) casă ultracentral, 80 mp, garaj, singur curte. Telefon 270678. (34771)

Închiriez (ofer) demisol neamenejat, 118 mp, acces din stradă, Eminescu. Telefon 270678. (34771)

Închiriez, în Arad, zonă centrală, apartament una cameră, semimobilat, stil occidental, et. I. Telefon 511075. (348, Ineu)

Dau în chirie apartament 2 camere, central. Telefon 0726.289.694. (34740)

Dau în chirie 2 apartamente, str. Episcopiei. Telefon 0744.589.950. (34740)

Dau în chirie apartament 2 camere, Confecții. Telefon 0726.289.694. (34740)

Doresc să închiriez apartament 2-3 camere. Telefon 0726.289.694, 338544. (34493)

Închiriez (ofer) apartament 2 camere, termotecă, nemobilat, ultracentral, parter. Telefon 0722.294.842. (34767)

Închiriez apartament 1 cameră ultracentral, lângă Tribunal, recent amenajat, ideal cabinet avocatură, notarial. Telefon 0722.521.788. (34867)

Închiriez garsonieră central, semimobilată, aragaz, frigider, etaj 2, 80 EU/lună + 200 EU garanție. Telefon 283874. (34889)

Închiriez SPAȚIU COMERCIAL cu vitrină (B-dul Revoluției), suprafața 38 mp. Telefon 228411. (34667)

Primesc 2 fete în gazdă. Telefon 257698; 0740.824.070. (38908)

Închiriez garsonieră, zonă centrală, tot confortul, 100 Euro. Telefon 0740.098.343; 255087. (38952)

Dau în chirie apartament 2 camere: central, Boul Roșu și Eroul Necunoscut. Telefon 0726.289.694. (38963)

✝ DECESE ✝

Cu adâncă durere anunțăm încetarea din viață a iubitei noastre mame, soacră și bunică

HAIDUC MARIA,

în vârstă de 80 de ani. Dumnezeu să o ierte și să-i odihnească în pace sufletul nobil. Înmormântarea va avea loc azi, 29 noiembrie 2004, ora 14, de la Capela Cimitirului Pomenirea, unde este depus corpul neînsuflețit. Fiica DOINA, ginerele TIBERIU și nepoata OANA, îndoliați.

Cu durere în suflet anunțăm trecerea la cele veșnice a iubitei noastre soție, mamă, soacră, bunică, cumnată și mătușă

TURLEA ELISABETA.

Înmormântarea va avea loc azi, 29 noiembrie 2004, ora 13, de la Capela Cimitirului Pomenirea. În veci nemângâiați: soțul IONEL, fiul OVIDIU cu soția NUȚI și nepoții BOGDAN și DRAGOȘ.

✝ CONDOLEANȚE ✝

În această zi de toamnă târzie s-a stins din viață, ca o lumânare, în ultimele ei pîlpâiri, draga și blânda noastră bunică

HAIDUC MARIA,

de la care ne luăm un ultim rămas bun în drumul ei către veșnicie. Dumnezeu să-i așeze sufletul său nobil în ceata celor bine plăcuți Lui. Nepoata CODRUȚA cu soțul RADU și nepoțica CARINA. (38956)

Suntem alături de prietena noastră dragă STUPARU DOINA și familia ei la trecerea în eternitate a mamei sale dragi,

HAIDUC MARIA

și-i transmitem sincere condoleanțe. Familia POMIAN. (38956)

Suntem alături de colega noastră, învățătoarea MARIANA RUSU în aceste momente triste, pricinuite de moartea mamei dragi,

HAIDUC MARIA.

Colegii de la Școala Specială Arad. (38966)

Împărtășim durerea mare a prietenei noastre MARIANA MNERIE și a familiei sale pricinuită de moartea mamei sale dragi,

TRÂNC MARIA.

Dumnezeu s-o odihnească! Familiile: HAȚEGAN, CURETEANU și ILICA. (38967)

Elevii clasei a IX-B, Liceul Pedagogic „D. Țichindeal" deplâng alături de colega lor, ILLE ANCUȚA, tragica pierdere a surioarei și bunicii acesteia. Dumnezeu să le odihnească! (38970)

Comanda IPJ Arad transmite sincere condoleanțe domnului comisar-șef TURLEA OVIDIU, în aceste momente grele pricinuite de decesul mamei

TURLEA ELISABETA.

Dumnezeu s-o odihnească în pace!

✝ COMEMORĂRI ✝

Tristă va rămâne ziua de 29 noiembrie, când a plecat dintre noi, acum un an, pe drumul fără întoarcere, cel care a fost un bun soț, tată, ginere și cumnat

UDRONI MIRCEA.

Te va plânge mereu, familia îndurerată. (34855)

Azi se împlinește 1 an de la trecerea în neființă a colegului nostru de tură

UDRONI MIRCEA.

Dumnezeu să-l odihnească în pace! Colegii de la CET H. (38913)

Astăzi, 29 noiembrie 2004, se împlinesc 2 ani de când a plecat dintre noi, o soție, mamă și bunică iubitoare

ELENA VEGHEȘ.

Dumnezeu să o odihnească în pace! Soțul VASILE, fiul și nora CĂLIN și IOANA și nepoțica MARA. (34810)

De neuitat va rămâne ziua de 29 noiembrie 2004, când se împlinesc 9 ani de la despărțirea de scumpa noastră mamă, soacră, bunică și străbunică,

RENȚZ MARIA,

Ne-ai lăsat o rană în sufletele noastre. Nu te vom uita niciodată. Fiica LENI, fiul SEPPI, ginerele IACOB, nora AURICA, nepoții IACOBI, ERICH, IOJI, VAVI, MOARICO și strănepoatele NICOLE și KITTI. (34830)

Azi, 29 noiembrie, se împlinește 1 an de la decesul celei care a fost mamă, soție, fiică, soră și cumnată,

ANIN EUGENIA.

Dumnezeu să o odihnească în liniște și pace! Familia. (Ag. UTA, 1551)

Azi se împlinesc 9 ani de când a plecat de lângă noi pentru totdeauna cel mai iubit fiu, frate și cumnat

RUS DACIAN.

Te plâng mereu tati, mami, frații și cumnații. (34903)

O lumânare, o rugăciune, însoțită de multe lacrimi, azi, când a-i fi împlinit 70 de ani, draga noastră mamă, soră, soacră și bunică

IOVIN VICTORIA CORNELIA,

în loc să-ți spunem „La mulți ani!", acum ne rugăm bunului Dumnezeu să-ți vegheze sufletul tău bun și să-ți dea odihnă veșnică. Lacrimi și flori, vor fi veșnic pe mormântul tău. Te plâng neîncetat a ta fiică cu familia ȘIRIAN. (38960)

Au trecut 6 luni triste de când te-ai dus la Dumnezeu, draga noastră

MĂDĂLINA.

Dragostea vie pe care ți-o purtăm ne va însoți până în clipa în care ne vom revedea. „Adu mâine dimineață Ziua Revederii/ Vezi cât plâns avem pe față, ce suspin, ce trai, ce viață,/ Adu, Doamne, dimineață, Ziua Revederii!" Prințul tău drag TUDOR, sora COSMINA, mama și tata. (38919)

✝ SERVICII FUNERARE ✝

IN MEMORIAM
"KUKI"
SERVICII
FUNERARE
COMPLETE
Str. M Eminescu Nr.4
în curte
Tel: 211.929 - 0723.343.964
MAGAZIN DESCHIS
LA ORICE ORĂ

OFERĂ:
- **SICRIE** 10 modele de la 900.000 - 3.400.000
- **SICRIE LUX** 6 modele de la 3.600.000-22.500.000

Mânere. Șuruburi, prosoape, lumânări, colaci și colivă
- **LENJERIE** 10 modele de la 350.000 - 2.000.000

Apelând la serviciile noastre
(spălat, îmbrăcat, formolizat și transport)
BENEFICIAȚI DE 20% REDUCERE LA SICRIU

GRATUIT Transportul sicriului la domiciliu
Transport Intern și Internațional
Se poate plăti și după ridicarea ajutorului de înmormântare

RO STYL COMPANY
Servicii
Funerare
magazine deschise și noaptea
Arad, Str. M. Eminescu 22
(peste drum de Artex)
tel. 214.422
Arad, Calea Victoriei 31
(lângă Strungul)
tel. 228.909; 0744.690.121

OFERĂ:
- Sicrie și accesorii funerare
- Transport funerar cu mașini speciale în țară și străinătate.

GRATUIT: Transportul sicriului la domiciliu în Arad.

REDUCERE 20% LA SICRIU clienților care fac spălat, îmbrăcat, formolizat și transport cu firma noastră.

PLATA ȘI DUPĂ
ÎNCASAREA AJUTORULUI
DE ÎNMORMÂNTARE

-S.C. **SATLINE** S.R.L. TELEFON 251.461, 0744/507.211 SHOW ROOM ARAD, Piata Mihai Viteazul - BL. M7 - PARTER

TÂMPLĂRIE DIN ALUMINIU ȘI P.V.C.

CU GEAM TERMOPAN; PROFILE PVC TROCAL Germania; PROFILE ALUMINIU Grecia

(c.53/2004)

CORAURA

Ofertã Specialã

Cumperi o maşină de spălat automată 608 şi primeşti un TV Color

rată fixă
12.570 lei/zi

Ratele cele mai mici, se gãsesc acum aici

12.570 lei / zi

(c.806/2004)

MEDIASOFT

Centru de Formare Profesională-Medierea Muncii

Arad, str.Av.Ioan Sava nr.5, tel/fax 0257-255.886

Organizează CURSURI

de perfecționare:

1. Operator calculator si retele (COR 312201)
   (initiere Windows, Word, Internet, baze de date)
   10.12.2004 și 12.01.2005 după masa
   10.12.2004 si 12.01.2005 dimineata
2. Secretară (COR 411503) - 05.01.2005
   (tehnoredactare Word, utilizare Internet)
3. Contabilitate (COR 343302) - din 15.02.2005
   (teorie, practică-întocmire documente, AGS Pro)

de instruire:

1. Utilizare Excel (calcul tabelar) - 29.11.2004
2. Utilizare Power Point, HTML - 14.12.2004
3. Utilizare Access - 06.01.2005 după masa
4. Limba engleză, limba franceză - 01.12.2004
5. Proiectare asistată (AutoCad) - 04.12.2004

Cursuri autorizate de MECT si de MMSSF.

Diplome COR recunoscute în Uniunea Europeană
Oferim servicii de mediere a FORȚEI DE MUNCĂ.

(07891 57)

AXUM COMP

Arad, B-dul Revoluției 12-18, Sc. B, Ap. 3

- **Constituire societăți comerciale**
  - **Modificări acte**
  - **Preschimbări :**
    - **Certificate de înmatriculare**
    - **Cod unic**
- **Autorizații și avize de funcționare**

Telefon : 0257- 252.104

(3707599)

TÂMPLĂRIE PVC CU GEAM TERMOPAN

CALITATE GERMANĂ GEALAN Fenster-Systeme

ACUM ȘI CU PLATA ÎN RATE

ARAD, STR. CAIUS IACOB BL.R
FOSTUL Mag. CĂMINUL (lângă BANC POST)

Telefon: 0257-213.145, 0788.391.769

ANGAJĂM MONTATORI CU EXPERIENȚĂ

(c.64/2004)

MIRADA

construct

OFERTA LUNII

- **Cărămidă YGMA** import Iugoslavia - 2.350.000 lei/m.p.
- **Cărămidă Porotherm** - cu locaş de mortar - 2.400.000 lei/m.c.
- **Cărămidă Porotherm N+F** - 2.500.000 lei/m.c.
- **B.C.A.** - 2.400.000 lei/m.c.
- **BCA - Ytong** import Ungaria - 2.500.000 lei/m.c.

Vindem în rate cu AVANS 0.

Asigurăm transport la domiciliul clientului

Arad – Gară Mare, tel. 0257/21.21.98
Str. Poetului nr. 95, tel. 0257/243.490.

(c.66/2004)

S.C. **ASIROM** S.A.

Sucursala Arad

angajează

PERSOANE întreprinzătoare DORNICE DE CÂȘTIGURI MARI

în vederea încheierii asigurărilor obligatorii RCA pentru anul 2005.

VĂ AȘTEPTĂM la sediul sucursalei ASIROM din Arad, strada Nicolae Grigorescu nr. 1-3.

(3709243)

Restaurantul

Clubul Presei

Bd. Revoluției nr. 81
Tel: 0257/280.989 0722.639.554

Organizează nunți, botezuri, mese festive

CELE MAI avantajoase prețuri DIN ARADI

Teba Industries
www.tebaindustries.com

Angajează

- **Mașiniste** pentru toate tipurile de mașini de cusut;
- **Personal** pentru departamentul export (cunoștințe de operare calculator);
- **Mașiniste** pentru mașini de brodat;
- **Personal pentru călcat/ambalat;**

Persoanele interesate se vor prezenta la sediul societății din Arad, str. Patria nr. 14

(com./11.2004)

S.C **AMRO - DC** S.R.L.

Execuție și montaj

ferestre din lemn stratificat

lemn tropical - meranti
autohton - brad, frasin, stejar

cu geam termopan

Arad, str. FRĂȚIEI nr. 27-29
Tel./Fax: 0257-259.483, 0723.068.257

(c.558/2004)

S.C. **EMMEBI SPORT** S.R.L.

ANGAJEAZĂ

CONFECȚIONERI ÎNCĂLȚĂMINTE secția montaj, cu experiență la mașini de montat vârf, caltieră și șlefuit.

Salar atractiv, bonuri de masă.

INFORMAȚII: 0257.272.425; 0740.342.166; 0723.879.914 sau la sediul firmei din curtea Abatorului Nou (Gai) în spate Indagrara.

(3709225)

SANPAOLO IMI BANK ROMANIA
- CREDITE PERSONALE -
Perioada de creditare
până la 10 ani
Destinația creditului
NU TREBUIE
justificată față de Bancă
Dobânda:
- credite în valută: de la 7 % pe an -
- credite în Lei: de la 25 % pe an -
Informații suplimentare:
ARAD, B-dul Revoluției, Nr. 88
TELEFON: 280.503, 280.547

ADEVĂRUL
Cotidian independent Arad
Anul XVI, nr. 4382
16 pagini
MARȚI, 30 NOIEMBRIE 2004
6.000 lei
adevarul@arad.ro; adv.pub@arad.ro
http://adevarul.arad.ro
Publicație auditată de BRAT
Tiraj mediu zilnic vândut: 27 845

ASTRA
ASTRA VAGOANE CĂLĂTORI
Singurul producător de confort din domeniu
Str. Petru Rareș 1-3
Tel: 233.651 Fax: 258.168
e-mail:
astra.calatori@astrac.rdsar.ro

Aritmetici postelectorale

Ștefan Tabuia

Ultimele rezultate ale alegerilor parlamentare de duminică indică o ușoară scădere a distanței dintre principalii doi competitori. Conform datelor prezentate de BEC ieri la ora 12,00, în urma numărării a aproape jumătate dintre voturile exprimate, continuă să conducă uniunea PSD+PUR urmată de alianța PNL-PD, dar cu numai două-trei procente mai mult. Această situație este datorată faptului că primele voturi numărate sunt cele provenite din mediul urban, acolo unde a avut câștig de cauză alianța PNL-PD, ceea ce a determinat o apropiere la numai două-trei procente de PSD+PUR, uniune cotată cu aproximativ 36-39 la sută față de 34-35 la sută pentru alianță. Această diferență se va mări însă, pe măsură ce BEC va contabiliza voturile din mediul rural, atribuite preponderent actualei puteri. Indiferent însă cine va fi declarat câștigătorul alegerilor de duminică, este clar că nu va putea constitui o majoritate parlamentară dacă nu va trece de 40-42 la sută.

Mai aproape de acest rezultat este uniunea PSD+PUR, dar trebuie să așteptăm publicarea rezultatelor finale pentru a putea ști cu siguranță ce șanse reale de formare a guvernului va avea. În condițiile în care în viitorul parlament vor intra doar patru grupări politice, celelalte două fiind PRM cu circa 11-12 procente și UDMR cu 6, este clar că nici una dintre formule nu va putea realiza o majoritate consolidată. Sigur că aritmetic ar fi posibilă o coaliție în formula PSD+PUR+PRM, care ar putea trece de 50 la sută, luând în considerare și redistribuirile, dar cine se poate gândi să își ia ca aliat pe Corneliu Vadim Tudor și PRM, un pesonaj și respectiv un partid deopotrivă repudiate în politica europeană! Singurul partener valabil rămâne UDMR, numai că ungurii adună doar șase la sută din voturi, prea puține pentru a trece, împreună cu uniunea, de 50 la sută.

(Continuare în pagina 4) ☛

Năstase și Uniunea PSD+PUR - pe primele poziții

Biroul Electoral Central a prezentat ieri la orele 17,00, rezultatele parțiale după numărarea voturilor în 68,60 % din secțiile de votare. Au fost scanate, verificate și centralizate datele pentru un număr de 12049 secții de votare, din totalul de 17564 secții.

S-au înregistrat următoarele rezultate:

1. Din numărul total al alegătorilor înscriși în listele electorale - **12566976** persoane s-au prezentat la urne **7336238** (58,38%).

2. Distribuția numărului total de voturi valabil exprimate, obținute la aceste secții de votare, se prezintă astfel:

Președintele României -
total voturi valabil exprimate 7103641

Adrian Năstase 40,24%; Traian Băsescu 33,89%; Corneliu Vadim Tudor **12,30%**; Marko Bela **6,18%**.

Senat - total voturi valabil exprimate 6958905

Uniunea Națională PSD+PUR 36,45%; Alianța D.A. PNL-PD 31,72%; PRM 13,40%; UDMR 7,43%.

Camera Deputaților -
total voturi valabil exprimate 6930284

Uniunea Națională PSD+PUR 35,95%, Alianța D.A. PNL-PD 31,44%; PRM 12,74%; UDMR 7,37%.

Daniel Albu

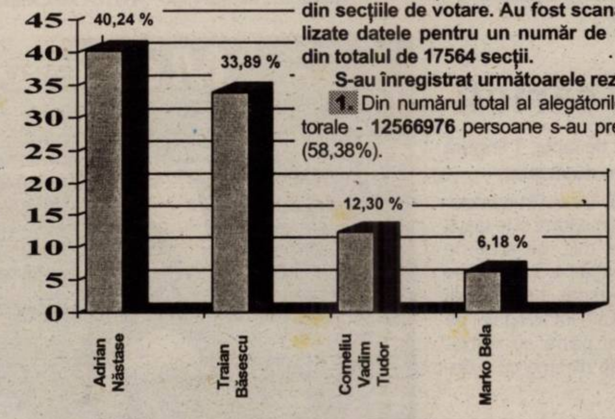

De ultimă oră ! **Într-un interviu televizat, aseară, Adrian Năstase a declarat alegerile câștigate de Uniunea PSD+PUR, la o diferență de 3-4 procente de Alianța D. A. PNL-PD.**

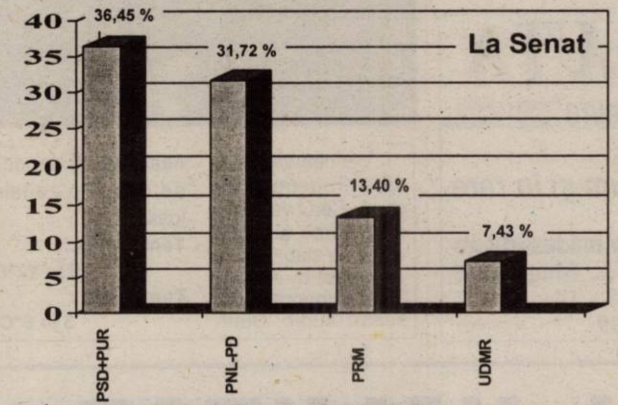

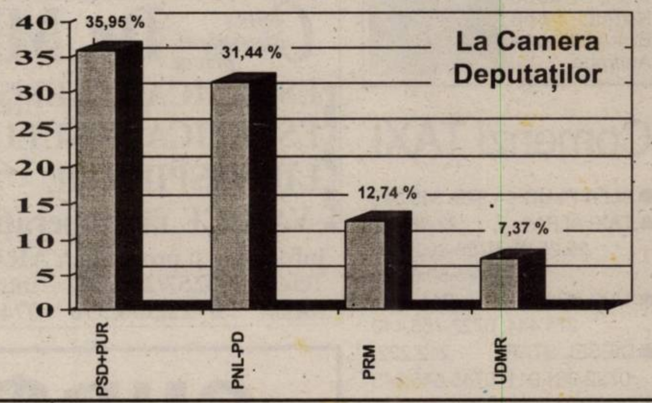

Următorul număr al ziarului „Adevărul” va apărea joi, 2 decembrie 2004.

Presa arădeană - o treaptă spre Marea Unire

În lupta pentru înfăptuirea unității statale a românilor, activitatea culturală românească a fost unul dintre mijloacele importante de afirmare a identității naționale. Școlile, asociațiile și societățile culturale și artistice, aniversarea și comemorarea unor momente de seamă din istoria națională, evocarea unor mari personalități, circulația valorilor literare românești de o parte și de alta a Carpaților, în ciuda tuturor piedicilor și constrângerilor impuse de politica represivă a statului austro-ungar - s-au constituit în tot atâtea mijloace de afirmare a conțiinței naționale.

În acest sens, Aradul a ocupat un loc de seamă în răspândirea culturii românești în modelarea și educarea conștiinței naționale, în pregătirea și realizarea actului istoric înfăptuit la 1 Decembrie 1918, la Alba Iulia.

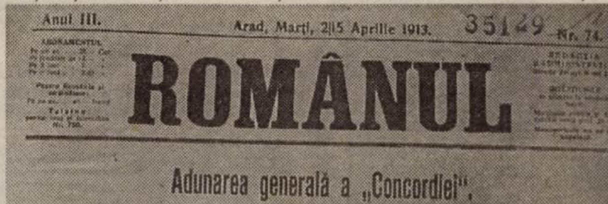

Anul III.
Arad, Marți, 2|15 Aprilie 1913.
35149
Nr. 74.
ROMÂNUL
Adunarea generală a „Concordiei”.

G. Constantinescu

(Continuare în pagina 4) ☛

Altă piesă, cu aceleași personaje

Juristul Gheorghe Bozgan a fost trimis în judecată pentru fals și uz de fals

● După ce i-a vândut, fără acte, o mașină de cusut, Ana Ionescu este, din nou, personaj într-o piesă

Dezvăluirile publicate de ziarul „Adevărul”, despre escrocheriile cu mașini de cusut, au iscat, cum spuneam și în urmă cu o săptămână, reacții dintre cele mai diverse. Ne-au sunat cititori pentru a ne spune că am avut dreptate, că e vorba de o escrocherie, alții ne-au contactat pentru a ne oferi informații pe care nu le dețineam, iar unii pentru a-și exprima nemulțumirea în legătură cu calvarul Stelei Stretcu - femeia care este acuzată că a vândut o mașină de cusut în valoare de 25 de mii de euro.

Din intuiție, ne așteptam să ne contacteze și oameni care se consideră trași pe sfoară în condiții asemănătoare. Ei bine, nu ne-am înșelat. Într-una din zilele săptămânii trecute am fost căutați la redacție de o persoană, un cetățean italian, care se consideră victimă a înșelăciunilor unuia dintre personajele principale ale articolelor noastre („Escrocheriile cu mașini de cusut”), fiindu-ne indicat juristul Gheorghe Bozgan.

Așa încât, pornind pe firul acțiunii povestite de italianul, Vincenzo Cozzolino, am descoperit un caz extrem de interesant, ajuns și aflat la această oră pe masa judecătorilor, făcând obiectul unui proces.

Gheorghe Bozgan este, în acest caz, recuperatorul banilor pe care Florian Lăzurean susține că i-a împrumutat unei firme desființate la această oră

Mai mult, în urma acțiunilor în instanță ale italianului, Gheorghe Bozgan a fost acuzat de procurori pentru fapte de natură penală, fiind trimis în judecată, proces care la această oră se judecă.

Alin Olteanu

(Continuare în pagina 8) ☛

CANADA
Québec
Emigrare
Clădirea Inst. Proiectări - lângă Astoria
Bd Decebal 2 – 4
Tel 214 678
(c. 723/2004)

Important!

*Miercuri, **1 decembrie** a. c., serviciile de **mare** și **mică publicitate** ale ziarului nostru vor funcționa între **orele 9-13**.*

STILCONFORT
Str. Steagului nr. 1, Tel/Fax: 278.833
• MOBILĂ LA COMANDĂ
• UȘI DE INTERIOR - 100 MODELE CU 85 EURO/buc.
Piața Spitalului Bl. 1D, Tel. 253.868
Calea Timișorii nr. 53, Tel. 278.820
B-dul Revoluției nr. 26-28, Tel. 338.244

Meditația zilei

„Trebuie să ne bizuim mai mult pe noi decât pe alții".

(I.G. Duca)

Calendar

Marți, 30 noiembrie

Astăzi, Soarele răsare la ora 7 și 31 minute și apune la ora 16 și 37 minute. Au trecut 334 de zile din acest an. Au mai rămas 32 de zile până în 2005.

Praznicul zilei: Biserica ortodoxă: Sf. Ap. Andrei cel Întâi chemat - ocrotitorul României; Sf. Frumențiu, Ep. Indiei (Dezlegare la pește); **Biserica greco-catolică**: Sf. Ap Andrei, cel întâi chemat; **Biserica catolică:** Sf. Apostol Andrei; Frumentie.

A venit barza!

La Arad: Piu Laurențiu Nicolae, Tumele Iasmina, Mreniuc Andrea Karina, Țăran Mădălin Nicolae, Deznan Sasha, Siclovan Vlad George, Hrinoescu Vlad Andrei, Tayr Sebastian Ioan, Căbău Natan, Bob Bianca Andreea.

Comenzi TAXI

● ALFA PLUS	949; 349.349
● TAXI ALFA	22.88.88; 25.25.26; 0723-200.301; 0745-50.60.70
● TAXI ARAD	244.244; 274.444; 0722-755.440
● DIESEL STAR	212.222; 0722-361.011; 0745-645.645
●FAVORIT	280.000; 281.111; 0740-083.333; 0724-409.992
● EUROPA	275.555; 0723-677.555; 0744-828.163
● VALI DIESEL	280.705; 280.100
● MIRCO MILI	230.530; 230.730; 0740-152.828; 0723-062.366
● DELMAR	229.220
●TAXI VERBIȚĂ	944; 0726.336.969; 0741.200.300

„Adevărul" vă ascultă

La telefonul dimineții, 280.944 între orele 9,00-12,00

☎ **Mihai Nistor** din Arad este nemulțumit de decizia conducerii Spitalului Clinic Județean Arad de a schimba numărul de telefon: **„Pe lângă proasta calitate a rețelei, convorbirea fiind perturbată de tot felul de zgomote, consider că schimbarea este o adevărată bătaie de joc la adresa cetățenilor. Nu suntem destul de loviți de soartă, ca vai de noi pe lângă problemele de sănătate pe care le au rudele sau prie-tenii noștri, mai trebuie să și plătim sume exorbitante dacă apelăm numărul Județeanului de pe un telefon fix..."**

Nemulțumirea interlocutorului nostru nu este singulară. Nu puțini sunt arădenii care ne sună în fiecare zi pentru a-și exprima nemulțumirea cu privire la această măsură. Din păcate însă, conducerea spitalului nu pare dispusă să revină la un contract cu Romtelecom, considerând că pentru unitatea în sine contractul cu RDS este mult mai avantajos.

Redactor de serviciu, **Madiana Popescu**

La telefonul după-amiezii, 280.003, între orele 15,00-18,00

Marc Marcela, din Arad, ne-a anunțat ieri după-amiază că a găsit un câine de rasă în zona Boul Roșu. Cel care l-a pierdut poate suna la numărul de telefon 0724/312981 pentru a-l recupera.

Popescu Alexie, Sânnicolaul Mic, de pe strada Emil Monția, ne-a contactat pe adresa redacției pentru a-și exprima nemulțumirea în legătură cu faptul că pe strada dumnealui, între numerele 17-29 este întuneric de mai bine de două luni. **„După ce am sunat la Elba, mi s-a promis rezolvarea, dar nu s-a întâmplat nimic"** - ne-a spus el.

Contactați telefonic, cei de la Elba ne-au declarat că au cunoștință despre această problemă, promițându-ne nouă și implicit reclamantului Popescu, că o vor rezolva în câteva zile.

Redactor de serviciu, **Alin Olteanu**

Rețeta zilei

Rondele picante de cartofi

Ai nevoie de: 1,2 kg cartofi, 4 ouă, 4 linguri de lapte, 1 lingură boia iute, 3-4 linguri unt, făină cât cuprinde, sare după gust.

Cum procedezi: Speli cartofii, îi pui la fiert și când sunt gata, îi cureți de coajă, îi lași la răcit și îi treci prin mașina de tocat. În piureul obținut adaugi ouăle bătute, boiaua, sarea și făină cât este nevoie ca să obții un aluat elastic. Întinzi o foaie din cocă, apoi decupezi rondelele cu un păhărel. Le pui în apa clocotindă și puțin sărată și le lași 5 minute la foc mic. Le scoți, le lași să se scurgă pe o sită ori pe un șervețel uscat. Le prăjești apoi în puțin unt, într-o tigaie, pe ambele părți până se rumenesc. Merg de minune cu o bere alături!

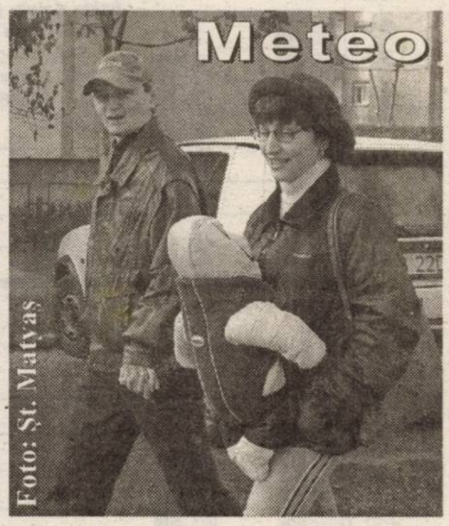

Foto: Șt. Matyaș

Vremea va fi caldă și în general închisă. Cerul va fi mai mult noros și izolat va ploua slab. Vântul va prezenta intensificări temporare din sector sudic. Dimineața vor fi condiții de ceață în zonele joase.

Temp. max.: 9 la 12°C.

Temp. min.: 3 la 6°C.

Centru chirurgical privat **Dr. MICLUȚA**
ESTETICA FEȚEI (peeling chimic) 75 euro Promoție valabilă până la 1 decembrie
ESTETICA SÂNULUI
LIPOASPIRAȚIE
VARICE fără operație
Acum și în rate
www.madestetic.ro
Informații și programări ARAD, Str. L. Blaga nr. 5
Telefon 0257/210.067 între orele 8 - 14
Mobil 0722.306.396 0741.013.389
(c. 734/2004)

CUR$UL VALUTAR

VALORI ÎNREGISTRATE IERI, 29 NOIEMBRIE 2004

Denumirea valutei	BNR	BCR		BRD		Banca Transilvania		Banca Românească		Banca Romexterra		Alpha Bank	
		C	V	C	V	C	V	C	V	C	V	C	V
Euro	38976	38900	39700	38960	39610	39050	39620	38800	39520	38900	39700	38950	39500
Dolar S.U.A.	29381	29400	30200	29280	29930	29400	30100	29241	29882	29260	30040	29300	29900
Forint	158	150	167	152	165	157	162	-	-	156	163	-	-

ADEVĂRUL
Cotidian independent Arad

Editor: S.C. ADEVĂRUL Arad S.R.L.
COD FISCAL R 1681938 ● COD SICOMEX 19.604 ● CERTIFICAT J 02/1886 / 31 X 1991 ● COD SIRUES 020956601 ● ISSN 1220 - 7489

Consiliul de administrație: președinte - **MIRCEA DORGOȘAN,** telefon 281802, 280625; **vicepreședinte - MIRCEA CONTRAȘ,** telefon 280854; **membri: LIZICA MIHUȚ**, telefon 280070, **ȘTEFAN TABUIA,** telefon 280854, **MIRCEA ȚÎȘCĂ**, telefon 280904.

Colegiul de redacție: **ȘTEFAN TABUIA** (redactor-șef), telefon **280854; MARCEL CANCIU** (șef secție foto), telefon **281701; ALEXANDRU CHEBELEU** (șef secție sport), telefon **281701; GABRIELA GROZA** (secretar general de redacție), telefon **280854; VASILE FILIP** (șef secție cultură-învățământ-tineret), telefon **280003; IOAN IERCAN** (șef secție politică), telefon **280943; TRISTAN MIHUȚA** (șef secție probleme sociale - investigații), telefon **281855; DORU SAVA** (șef secție economic), telefon **281738; NICOLAE OPREAN** (șef secție actualități), telefon **280003; MIRCEA ȚÎȘCĂ** (șef secție publicitate și difuzarea presei), telefon **280904; MIRCEA CONTRAȘ** (vicepreședinte al consiliului de administrație), telefon **280854; MIRCEA DORGOȘAN** (președinte al Consiliului de administrație), telefon **281802, 280625.**

Redacția și administrația: 310130 Arad, Bd. Revoluției nr. 81. Telefoane: SECRETARIAT - 281802, fax 280655, 280625; ADMINISTRAȚIE - CONTABILITATE - 281797; MICA PUBLICITATE - 210775; MAREA PUBLICITATE - 280904; CLUBUL PRESEI - 280989.

Tiparul executat la S.C. MEDIAGRAF S.A. ARAD, str. Feleacului F.N., telefon 250902, fax 250920

Adresa Internet http://adevarul.arad.ro

Horoscop

Marți, 30 noiembrie 2004

Berbec (21.03-20.04). O discuție cu șeful vă poate aduce noi perspective la serviciu. Important este să consolidați acest succes cu propuneri concrete.

Taur (21.04-20.05). Nu vă lăsați amăgit dacă cineva vă face o promisiune. Este posibil să primiți bani.

Gemeni (21.05-20.06). Veștile sunt în avantajul dvs., iar motivele de dezamăgire au fost date uitării. În orice context explicațiile sunt binevenite.

Rac (21.06-22.07). Nu vă place să vă lăsați condus, așa că vă cramponați de tot felul de prejudecăți.

Leu (23.07-22.08). Nu sunteți în forma dvs. cea mai bună, dar până la sfârșitul zilei vă veți mai reveni. Unul din planurile dvs. secrete ar putea prinde contururi reale.

Fecioara (23.08-22.09). Veți primi o aprobare de bursă sau un rezultat pozitiv la un examen.

Balanța (23.09-22.10). Vă asumați un risc inutil din punct de vedere financiar. Consecințele se vor vedea de abia la sfârșitul săptămânii.

Scorpion (23.10-21.11): Ați demarat o afacere care vă ocupă mult timp și vă stresează foarte tare.

Săgetător (22.11-21.12). Nu împrumutați bani și nu cumpărați cadouri costisitoare! Nu vă consumați energia pe nimicuri deoarece sănătatea dvs. nu este tocmai bună.

Capricorn (22.12-19.01). Primiți reproșuri din partea unor persoane importante. La serviciu, aveți multă treabă.

Vărsător (20.01-20.02). Discernământul și intuiția vă ajută să luați asupra dvs. răspunderea atunci când ceilalți nu se pot decide să o facă.

Pești (21.02-20.03). Vă simțiți neglijat, dar aceasta nu este decât o părere. Fiți optimist!

Utilitare

PIEȚE, TÂRGURI

Astăzi este zi de piață la Sebiș, Almaș, Apateu, Semlac, Sântana, Șilindia, Vârfurile. Târguri săptămânale se desfășoară astăzi la Chișineu Criș, Almaș, Șilindia și Vârfurile.

Mâine, miercuri, va fi zi de piață la Pâncota, Beliu, Buteni, Șiclău, Macea, Vânători, Pecica, Șiria și zi de târg la Beliu și Buteni.

PRIMĂRIA MUNICIPIULUI

Program de relații cu publicul (camera 5) luni-vineri între orele 8-20. Tel. 284.744, tel. centrală 281.850.

FARMACII DE SERVICIU

◆ Farmacia **REMEDIUM** Arad, B-dul Revoluției nr. 52-54. Program luni-vineri: 7,30-20,00; sâmbătă 8,00-14,00. Telefon 233.195. Eliberează medicamente compensate și gratuite.

◆ Farmacia **„ALEXANDRA"**, str. Tribunul Dobra, nr. 24 (stația tramvai Boul Roșu), tel. 282.062. Program luni-vineri: 7-22; sâmbăta: 8-18; duminica: 9-15. Eliberează medicamente compensate și gratuite.

◆ Farmacia **„OMNIAFARM"**, Calea Aurel Vlaicu, Bl. Z28, cu program zilnic de la orele 8,00-22,00. Telefon 271.724. Eliberează rețete gratuite și compensate.

◆ Farmacia **„LARIFARM"**, Calea Aurel Vlaicu Bl. Z24, eliberează medicamente compensate și gratuite. Orar: luni-duminică 7,00-23,00. Tel. 0257-246.622.

◆ Farmacia **MELISSA** - medicamente alopate și homèopate. Onorăm și rețete gratuite și compensate. Tel. 219.588, Micălaca, str. Abrud nr. 80, bl. 219. Orar: luni-vineri 8-20, sâmbăta 9-16.

◆ **Spitalul Clinic Județean Arad** are un nou număr de telefon: **0357407200**

URGENȚE STOMATOLOGICE

Cabinetul de pe str. Crișan (în spate la Gionelli) are program non-stop. Telefon: 253794.

UROLOGIE

Cabinet urologie (în clădirea Policlinicii Municipale). Program zilnic, inclusiv sâmbăta, între orele 9-12, telefon 213036.

OFTALMOLOGIE

Cabinet Dr. Țurlea Magdalena, medic primar oftalmolog, oferă consultații oftalmologice, prescriere și prelucrare computerizată de ochelari, lentile de contact, ochelari de soare etc. Str. Miron Costin, bl. 9 (lângă „Casa Albă"), tel. 253.523.

DISPENSAR VETERINAR

Dispensarul veterinar din Aradul Nou efectuează zilnic, orele 8-16 (sâmbăta 8-12 și duminica) examen trichineloscopic, vaccinări antirabice și sterilizări câini-pisici, însămânțări artificiale. Telefon 287.298.

Dispensarul veterinar din Curtici: examen trichineloscopic, vaccinări, tratamente, consultații, la toate speciile de animale. Telefon 464.145.

ÎNTRERUPERI DE CURENT

Marți, 30 nov: h 9-14: Str. Bălcescu nr.20, Colonia UTA, str. Scărișoarei bl Y9, Y14

■ **În județ: h 9-15:** Mișca - parțial; **h 9-17:** Cuiaș, Căprioara, Toc, Ilteu, Seliște, Petriș, Corbești, Roșia Nouă, Obârșia - total; **h 8-16**: Socodor - parțial; **h 8-14**: Arăneag, Moneasa, Avram Iancu.

Miercuri, 1 decembrie: h 9-14: str. Ștefan cel Mare bl. 3, 4, 5.

CITIRE APOMETRE

Marți, 30 nov.: I. Maniu fără soț, Viorelelor, Maximilian, I. Mureșan, V. Necula, Gorunului, Oradea, Zărandului, Mătăsari, Șelari, Voluntarilor, C. Hodoș, Ceaikovski, Sinagogei, Tr. Axente, N. Grigorescu.

ADMINISTRAȚIA FINANȚELOR PUBLICE

Administrația Finanțelor Publice a municipiului Arad: Asistență contribuabili (impozitul pe venitul global) - telefon 280.633, 280.733, int. 198 (persoane fizice) și 125 (persoane juridice) între orele 8,00-12,00. Informații suplimentare la www.finantearad.ro

TELEFOANE DE URGENȚĂ

POMPIERI 981; 251.212

AMBULANȚĂ ARAD - 961 sau **251.313**

POLIȚIE: 955

Numărul de centrală telefonică al I. J. P. (Inspectoratul Județean de Poliție) Arad: 207.100

S. C. DISTRIGAZ-NORD S. A. TÂRGU MUREȘ

Sucursala de Distribuție a Gazelor Naturale Arad, Dispeceratul permanent tel: 218.928; 256.928

VERIFICARE METROLOGICĂ ȘI REPARAȚII CONTOARE APĂ: 255.274; 0723-343.976

DERANJAMENTE CURENT ELECTRIC 235.991

INFORMAȚII CFR 231.777

S. C. SALUBRITATE S. A. ARAD

Dispecerat între orele 7,00 - 19,00, tel.: 280.873

PROTECȚIA CONSUMATORULUI

B-dul Revoluției, nr. 50. Telefon: 257049

DIRECȚIA DE SĂNĂTATE PUBLICĂ - serviciul de permanență: 254.438

GARDA FINANCIARĂ

B-dul Revoluției nr. 79, telefon: 280971

INSPECTORATUL TERITORIAL DE MUNCĂ ARAD

Str. Episcopiei nr. 11-13, tel.: 211762, 211862, 257251

AGENȚIA JUDEȚEANĂ PENTRU OCUPAREA FORȚEI DE MUNCĂ

Str. Gheorghe Lazăr nr. 20, tel.: 281998, 211791

POLIȚIA DE FRONTIERĂ: tel.: 959

CORPUL GARDIENILOR PUBLICI: tel.: 280.557.

POLARIS M HOLDING
M. Eminescu, Nr. 5
Tel. 0257.219.300
Fax.: 0257.368.677
www.polaris.ro
office@polaris.ro
www.polaris.ro
Împreună pentru un oras curat!
(c.37.2004)

Strada Șaguna - scena unui nou accident

O dubiță a „deviat" un TIR într-un gard de beton

Ieri dimineață, strada Andrei Șaguna din municipiul Arad a fost scena unui nou accident de circulație. Acesta a fost provocat de o dubiță a firmei Marem, al cărei șofer nu a acordat prioritate în momentul în care a intrat în intersecție, de pe strada Aron Cotruș. Conducătorul TIR-ului care circula regulamentar nu a mai put evita ciocnirea, însă, din reflex, a virat brusc stânga. Astfel, autotrenul ce transporta rigips a măturat pur și simplu stâlpul de înaltă tensiune de pe marginea șoselei și s-a oprit în gardul de beton al firmei Antipyr. Cabinele ambelor autovehicule au fost avariate în întregime, însă doar pasagerii dubiței Marem au fost transportați la spital. Pentru că s-au ales doar cu lovituri la coaste și cap, șoferul **Radu Mitică**, de 48 de ani, și Traian Grigorescu, de 32 de ani, au refuzat internarea.

În urma distrugerii stâlpului de înaltă tensiune, toți locuitorii străzii Andrei Șaguna, dintre Spital și intersecția cu Aron Cotruș, au rămas fără energie electrică. Doar intervenția promptă a angajaților Electrica (care, în ultimele 48 de ore, s-au mai confruntat cu situații similare la Șiria și Lipova) a readus curentul în casele oamenilor după numai o jumătate de oră. În schimb, avaria la firma Antipyr a fost remediată ceva mai târziu, însă angajații societății pot spune că au scăpat ieftin. Adrian Balint, directorul de management al firmei menționate, ne-a spus că: **„Parcă am avut o presimțire și nu mi-am parcat mașina în locul obișnuit. Acum ar fi fost distrusă. Degeaba, toți locuitorii din zonă au depus o cerere la Primărie pentru semaforizarea acestei intersecții** (n.a. Aron Cotruș cu Andrei Șaguna) **în care zilnic se produc accidente, căci pe nimeni nu interesează acest aspect."**

Călin Mnerie

Foto: V. Musca

Promoție la R.C.S.

Prețul de conectare scade cu 80 la sută!

● Acum poți să primești și un televizor

Prețul conectării la televiziunea prin cablu a scăzut cu aproape 80 la sută. Până acum, arădenii care locuiesc la casă au plătit pentru instalarea serviciului de televiziune prin cablu, 1.500.000 de lei, iar cei care locuiesc la bloc 500.000 de lei. Începând cu 1 decembrie R.C.S. începe o promoție în timpul căreia prețul unei conectări la casă va fi de 320 de mii de lei, iar a unei conectări la bloc de 96 de mii de lei.

Radu Gafencu - directorul R.C.S. declară că, în acest sens, este suplimentat și numărul de echipe care se vor ocupa de instalare: **„Instalarea se va face mai rapid decât până acum. Am făcut eforturi destul de mari pentru a încerca să oferim servicii cât mai bune, să fim la înălțimea doleanțelor clienților noștri"**

Mai mult decât atât, cei care se vor abona la R.C.S. primesc, fără tragere la sorți un televizor nou cu diagonala de 51 de centimetri. Pentru acest lucru, clienții trebuie să se prezinte la caseriile R.C.S. până la data de 31 decembrie și să aleagă orice tip de abonament. Tot atunci pot opta și pentru primirea pe loc a unui televizor pentru care vor plăti lunar, timp de 5 ani, o chirie mică, în funcție de abonamentul ales. După acești cinci ani, cel care l-a închiriat îl va putea cumpăra contra sumei de un dolar. În plus taxa de conectare este 0, în cazul în care clientul optează pentru a „închiria" un televizor. În cazul în care un client alege această ofertă este înscris automat pe o listă de livrare a televizoarelor, iar în maximum cinci zile acesta va fi sunat și i se va comunica de unde poate să-și ridice aparatul. După maximum două zile de la ridicarea acestuia se va instala cablul T.V. **„Oferta este valabilă și pentru abonații actuali a R.C.S. care au abonamentul plătit la zi și optează pentru abonamentul extra plus..."**, ne mai informează **Radu Gafencu.**

Mai multe detalii se pot afla la caseriile R.C.S. sau la numerele de telefon 0357/400440 sau 0257/280864.

Nadia Bodran

Cronica măruntă

● Consiliul Județean Arad a încheiat un acord de cooperare cu Provincia Udine din Italia, ca bază a unui parteneriat durabil în vederea obținerii de beneficii reciproce. Domeniile de cooperare stabilite de comun acord sunt următoarele: dezvoltare economică, cu accent pe întreprinderile mici și mijlocii, amenajarea teritoriului, protecția mediului, administrație publică locală, protecția copilului și societatea civilă, turism, sport, cultură și educație. Cele două județe vor colabora prin Fundația Marco Polo, situată în municipiu.

● Astăzi este ultima zi în care asociațiile de proprietari din municipiu pot depune, la camera 5 a primăriei, solicitări pentru obținerea materialului săditor pentru spațiile verzi din vecinătatea blocurilor, pus la dispoziție, în mod gratuit.

● După modelul oferit de coducerea Consiliului Județean, cei doi viceprimari - Tiberiu Dekany și Levente Bognar, au trecut, și ei la reamenajarea birourilor. Până și parchetul din cele două birouri a fost scos, uzat fiind, urmând să fie înlocuit, la fel și mobilierul aflat în încăperile cu pricina.

● În luna decembrie a. c.; Consulatul Republicii Federale Germania la Timișoara va fi închis: miercuri, 01.12. 2004; vineri, 24.12.2004 și vineri 31.12.2004. Consulatul își va relua activitatea în anul 2005, începând cu data de 03 ianuarie, conform programului normal de lucru.

● Mâine, 1 decembrie a.c. se sărbătorește Ziua Mondială Împotriva SIDA. Boala, cu transmitere sexuală, înregistrează creșteri alarmante de la an la an. Implicațiile bolii în viața socială a individului, modul de manifestare și etapele bolii sunt câteva dintre subiectele ce vor fi dezbătute într-o conferință organizată joi, 2 decembrie a.c., de către Direcție de Sănătate Publică Arad.

● Nici n-am scris bine, miercurea trecută, de furturile din buzunare, că joi a și sunat o cititoare să se plângă că i-a fost furat, în aglomerație, portmoneul. Ieri dimieață a sunat un cititor căruia i s-a întâmplat același lucru, fapt pentru care (re)venim și zicem: Atenție sporită! Avem de-a face cu furturi de sezon. Că toată lumea are în poșetă mai mulți bani zilele acestea, adunați pentru sărbătorile de iarnă.

● În cursul nopții de duminică spre luni, o tânără de 17 ani din Buteni a ajuns la Spitalul Clinic Județean cu un traumatism maxilo-facial, provenit în urma unui accident. **P. I.** a necesitat internarea pe o perioadă nedeterminată.

În luna cadourilor

Metrologii vor lua cu asalt piețele

Ioan Stanciu, coordonatorul Serviciului Județean de Metrologie Legală (SJML) Arad, avertizează comercianții despre intensificarea controalelor în perioada premergătoare sărbătorilor de iarnă. Deoarece luna decembrie este cunoscută drept una în care comerțul atinge cote de vârf, metrologii își propun să fie cu ochii pe negustori. **„Vom proceda la controale în special în piețele Aradului, dar și în cele din județ. Scopul nostru este acela de a asigura un cadru legal adecvat pentru activitățile specifice de metrologie. Totodată, îi atenționez pe comercianți asupra faptului că, potrivit legii, depistarea unor nereguli se poate lăsa cu sancțiuni de până la 100 de milioane de lei"**, declară **Ioan Stanciu.**

Inspectorii SJML menționează că, în situațiile în care agenții economici constată că mijlocul de măsurare nu mai funcționează corespunzător, aceștia sunt obligați să-l supună unor reverificări metrologice.

Consumatorii care au suspiciuni cu privire la corectitudinea unor măsurători pot sesiza astfel de aspecte adresându-se Serviciului Județean de Metrologie Legală Arad, situat pe strada E. Gojdu, numărul 6 - 8, sau sunând la telefonul 281780.

C. Trif

Arădenii nu ard gazul degeaba

În Arad există, în prezent, în jur de 25000 de abonați casnici, 1500 de asociații de proprietari și 1400 de abonați juridici care utilizează sistemul de încălzire cu gaze naturale. Semnificativ este că nici unul dintre abonați nu a cerut, până acum, să fie debranșat de la rețea. **„Nu avem înregistrată nici o solicitare în acest sens. Pot spune că îi debranșăm temporar doar pe cei rău platnici. Spun temporar pentru că ulterior, după ce își plătesc datoriile, îi reconectăm la rețea"** spune **Ovidiu Nilă**, directorul Sucursalei Distrigaz Arad.

În opinia conducerii instituției chiar și astfel de cazuri sunt destul de rare comparativ cu numărul mare al celor care beneficiază de acest sistem de încălzire. **„Pot spune că avem foarte puțini rău - platnici și prin urmare puține debranșări. Numărul lor variază undeva între 15 și 25, printre cele mai puține din județele unde funcționează Sucursala Distrigaz Nord Tg. Mureș"**, mai spune **Nilă**. Astfel se explică și sumele pe care actuala conducere arădeană a instituției le-a obținut pentru derularea investițiilor din minicipiu și județ.

A. Hălmăgean

Accident mortal la Ineu

Pe Drumul Județean 792, pe raza orașului Ineu, Gheorghe Oprețiu, de 40 ani, din Arad, aflat la volanul autoturismului Dacia, proprietate personală, a surprins și accidentat mortal o persoană de sex feminin neindentificată. Victima s-a angajat în traversarea străzii prin loc nepermis și fără să se asigure, conducătorul auto, angajat la SC Trans Cristia SRL Arad, nemaiputând evita impactul.

C. M.

OFERTA DE SĂRBĂTORI
RO SERVICE INTERNATIONAL S.R.L. anunță:
noi reduceri de prețuri la instalațiile de gaz pentru autoturisme
Ex.: Dacia carburator - 9.900.000 lei
Garanție 18 luni
Manopera inclusă
• La instalațiile pentru motoare cu injecție - reducere de 1.000.000 lei
Informații: tel. 0257/265.880
Programări la sediul firmei
(Micălaca la piciorul Podului).

ORICE DISCOUNT VISEAZĂ SĂ FIE MARE.
AL NOSTRU A REUȘIT!
www.peugeot.com.ro
Peugeot 206 X-DESIGN cu 800 de Euro discount!
Plus, aer condiționat și radio CD. Mai mult: pentru motorizarea 1.1 E/60 CP prețul de pornire este de 8.400 de Euro, avansul de numai 1.260 de Euro, rata lunară de 187 de Euro timp de 4 ani și valoare reziduală 0.
Iar dacă orice discount visează să fie mare, ar trebui să știi că orice mașină visează să fie Peugeot 206 X-DESIGN.
PEUGEOT 206 X-DESIGN. IREZISTIBIL.
206 PEUGEOT
AUTO SML - CONCESIONAR PEUGEOT - Micalaca I Est, Telefon: 0257 / 278 738
Miercuri, 1 Decembrie vă invităm la ZIUA PORȚILOR DESCHISE pentru un TEST DRIVE cu „LEII" de la „PEUGEOT"
(com./11.2004)

Presa arădeană - o treaptă spre Marea Unire

(Urmare din pagina 1)

Un loc deosebit în promovarea valorilor culturii românești și în afirmarea drepturilor naționale ale românilor l-a ocupat presa. Aradul a dispus în acest sens de o presă foarte activă, care a abordat o gamă largă de probleme de ordin politic, economic, social, literar, cultural. La Arad au apărut publicații ca: „Speranția" (1869-1872), „Lumina" (1873-1875), „Minte și inimă" (1877-1878), „Revista școlară" (1897), „Gura satului" (1870-1903), ultima editată inițial la Budapesta, apoi la Gherla și Arad.

Un loc aparte l-a ocupat revista „Biserica și școala", organ al Episcopiei Ortodoxe Române din Arad, apărută fără întrerupere între anii 1877-1947, când a fost interzisă de regimul comunist.

Ziarele arădene care au avut un rol important în mobilizarea conștiinței publice românești și în afirmarea idealului unității naționale au fost „Tribuna Poporului" (1897-1904), devenită apoi „Tribuna" (1904-1912) și „Românul" al cărui prim număr a apărut la 1/14 ianuarie 1911.

„Tribuna" a acționat cu consecvență pentru răspândirea valorilor culturii românești și ale istoriei naționale, pentru strângerea legăturilor politice și culturale dintre toți românii.

Subliniind că, cunoașterea trecutului este prilej de învățăminte pentru prezent și viitor, „Tribuna" revela că „un popor care-și slăvește istoria națională, în sufletul căruia trăiește amintirea strămoșilor, e tare ca stânca în apărarea naționalității sale" („Tribuna", Arad, an XV, nr. 243, 5/18 noiembrie 1911, p. 5).

Odată cu fuziunea dintre „Tribuna" și „Românul" , o parte dintre redactorii săi au intrat în redacția ziarului „Românul", oficios al Partidului Național Român. „Românul" și-a desfășurat activitatea sub conducerea lui Vasile Goldiș. Pentru a ridica prestigiul ziarului, conducătorii „Românului" au făcut apel la scriitorii de peste Munți, izbutind să obțină pe lângă colaborarea lui G. Coșbuc, colaborările impunătoare ale lui I.L. Caragiale, Al. Vlahuță, Duiliu Zamfirescu, a istoricului A.D. Xenoopol.

Apărut în anii premergători declanșării primului război mondial, organul de presă de la Arad s-a aflat în miezul evenimentelor politice care au urmat, pregătind opinia publică românească pentru marile decizii din toamna anului 1918 - Valoarea mesajului pe care „Românul" îl transmitea, a determinat ostilitatea guvernanților maghiari, care învinuiau ziarul arădean de „atitudine echivocă și lipsită de patriotismul corespunzător.

Reapărut la 8 noiembrie 1918, în condițiile prăbușirii monarhiei austro-ungare, ziarul „Românul" s-a încadrat în frontul presei românești, care a pregătit opinia publică pentru actul Unirii, afirmând în paginile sale marile principii de drept și de umanitate, care au stat la baza acestui măreț eveniment istoric.

Invitație

Universitatea de Vest „Vasile Goldiș" din Arad, cu sprijinul **Inspectoratului Școlar Județean** Arad, organizează, în perioada **3-4 decembrie 2004, cea de-a II- a ediție a Târgului educațional,** care va avea loc în incinta Facultății de Drept - B-dul Revoluției nr.94.

Deschiderea târgului se va face în data de **3 decembrie 2004, ora 13.** Sunt invitați să participe toți elevii claselor a XII-a din municipiu și județ, profesori și părinți.

Participarea elevilor din municipiu este așteptată în data de 3 decembrie 2004, iar cea a elevilor din județ în data de 4 decembrie 2004 .

Departamentul pentru Pregătirea Personalului Didactic

(3709296)

ȘTII DE CE NU O SĂ NE ÎNȚELEAGĂ NICIODATĂ FEMEILE? SUNT FĂCUTE 90% DIN APĂ!
!?
Ko-DAC

Aritmetici postelectorale

(Urmare din pagina 1)

În siutația în care PSD+PUR împreună cu ungurii nu vor reuși formarea unui guvern majoritar, cu atât mai puțin e posibil acest lucru în cazul aliaților din PLN și PD. Un guvern minoritar nu ar avea viață lungă, într-o țară cu o opoziție puternică, așa cum a devenit România în urma recentelor alegeri.

O situație politică și mai confuză este prefigurată de un eventual succes al marinarului Băsescu în turul doi al prezidențialelor. Deși este puțin probabil ca el să câștige, (cotat cu circa 5-6 procente în urma lui Năstase), o eventuală surpriză ar bulversa până la confuzie scena politică românească. Într-o asemenea perspectivă, ar fi posibil ca președintele democrat să ignore tradiția desemnării primului-ministru din rândurile formațiunii care s-a situat pe primul loc al competiției și să apeleze la alianța PNL-PD să-l desemneze pe premier, fără să poată fi acuzat că a încălcat Constituția. Cel puțin teoretic, președintele României poate invita oricare formațiune parlamentară să formeze cabinetul ministerial dacă nici una nu a obținut majoritatea de cel puțin 50% plus 1 din voturile valabil exprimate. În realitate însă este greu de crezut că viitorul președinte va ignora ierarhia stabilită de votul acordat la 28 noiembrie.

Lucrurile s-ar simplifica până la limpezire dacă funcția de președinte al României va fi adjudecată de Adrian Năstase. Această variantă are, în opinia noastră șanse de 90 la sută, dacă avem în vedere că românii nu par să riște crearea unei situații conflictuale a unei coabitări între un președinte de o culoare politică și un parlament de altă culoare. Un pronostic propriu: până la finele anului în curs vom avea un guvern PSD+PUR+UDMR și un președinte în persoana lui Adrian Năstase.

Rămași în continuare în opoziție constructivă încă un mandat de patru ani, aliații din PNL-PD se pot consola cu faptul că au devenit o forță politică puternică, o structură consolidată capabilă să constituie o alternativă reală la guvernarea coaliției conduse de PSD - pe de o parte. Pe de altă parte, conform unor date furnizate de recentul sondaj CURS, în timp ce uniunea PSD+PUR a fost propulsată pe primul loc de un electorat provenit majoritar din rândul persoanelor vârstnice și a celor cu studii elementare, pentru liberali și democrați au votat majoritar tinerii și intelectualii. Ca și la alegerile din 2000, mediul sătesc a votat pentru PSD în timp ce orașele au optat pentru PNL și pentru PD, iar pe provincii istorice Ardealul și Banatul rămân cu Alianța, iar Moldova și Regatul cu PSD și aliații. Dacă asemenea realități mai consolează pe cineva!

Urgențe... de 1 Decembrie

Chiar dacă pentru marea majoritate, ziua de 1 Decembrie, Ziua Națională a României este prilej de sărbătoare și mai ales, este zi liberă, nu același lucru îl pot spune o serie de angajați ai statului (și nu numai), care sărbătoresc prin muncă.

Este vorba despre angajații de la **ambulanță, poliție, pompieri, intervenții gaze, curent, apă-canal** etc., gata oricând să intervină în caz de urgență, la dispoziția cetățenilor.

De asemenea, **Serviciul de Stare Civilă** - compartimentul **Decese al Primăriei Arad** are program cu publicul, miercuri, între orele 9,00-11,00.

MARȚI, 30 NOIEMBRIE 2004

TVR 1

7,00 Jurnalul TVR
7,45 Agenția doi fără un sfert
8,45 Desene animate
9,20 Cinci minute de cultură
9,30 Teleshopping
10,10 Profu' - s.,rel.
11,00 Portul miracolelor - s.,rel.
12,00 Tezaur folcloric
13,00 Spectacolul lumii - rel.
13,30 Desene animate
14,00 Jurnalul TVR
14,30 Teleshopping
15,00 Alege viața!
15,30 Cultura eco
16,00 Kronika. Emisiune în limba maghiară
16,55 TVR în direct
18,00 Portul miracolelor - s.
18,50 Info electoral
19,00 Jurnalul TVR * Sport * Meteo
20,00 Dragoste la prima vedere - com., SUA, '02 (12)
21,45 Avanpremieră
22,00 Vorbe despre fapte - talkshow
23,00 Jurnalul TVR
23,30 Fără suflare - thriller, SUA, '83
1,15 Cinci minute de cultură
1,25 Profu' - s.
2,15 Jurnalul TVR - rel.

TVR 2

7,00 Piersic Show - rel.
8,00 Teleshopping
8,30 Prim plan - rel.
9,00 Rebelii - rel.
10,00 Tonomatul DP2
11,30 Cinci minute de cultură
11,45 Pasiuni - s.
12,45 Magazinul studiourilor teritoriale
13,30 Teleshopping
14,30 Cristofor Columb - d.a.
15,00 Împreună în Europa
16,00 Cela Neamțu - doc.
16,30 Cinci minute de cultură
17,00 Cronica germană (emisiune de lb. germană)
17,30 De la om la om (magazin de actualitate socio-economică)
18,30 Știri regionale
19,00 Maria Bonita - s.
20,00 Dragul de Raymond - s.
20,30 Pe urmele primelor mamifere-doc.
21,00 Lumea de aproape
21,30 Jurnalul TVR
22,00 Jurnalul Euronews
22,15 Cracker: Fantoma norocoasă - dramă, Anglia, '03 (12)
0,00 Stargate - s.
0,45 Cinci minute de cultură
1,30 Dragul de Raymond - s., rel.
1,50 Proces de conștiință - thriller, It., '03, p.l.

PRO TV

6,00 Teo-rel.
7,00 Știrile Pro TV * Ce se întâmplă doctore?
9,05 Omul care aduce cartea
9,15 Tânăr și neliniștit - s., rel. (AP)
10,30 Surorile-s.
11,30 Profeții despre trecut-rel.
12,30 La bloc - rel.
13,00 Știrile Pro TV
13,45 Academia de poliție 7 - f.,rel.
16,00 Tânăr și neliniștit - s.
17,00 Știrile Pro TV
17,45 Teo
19,00 Știrile Pro TV * Sport * Vremea
20,15 Matilda - com., SUA, 1996
22,20 La bloc (AP)
23,00 Știrile Pro TV
23,45 Bordelul vampirilor - comed. horror, SUA, '96
1,45 Știrile Pro TV
2,45 Matilda - f.rel.
4,30 ProMotor-rel.
5,00 Surorile - s. rel.

TV ACASĂ

6,00 Pădurea blestemată - rel.
7,30 Ciocolată cu piper - s., rel.
8,30 De 3 x femeie - rel.
9,50 5'shopping - rel.
10,15 Prizoniera - s., rel.
11,30 Extravaganta Anastasia - s.,rel.
12,30 Perla, cărările iubirii - s.
14,15 Pisica sălbatică - s. (AP)
15,30 Pădurea blestemată - s.
17,20 Rețeta de Acasă
17,30 Povestiri adevărate
17,55 Vremea de Acasă
18,00 Înger rebel - s. (AP)
20,00 Prizoniera - s. (AP)
21,00 De 3 x femeie (AP)
22,25 E timpul să fii celebru
22,30 Ciocolată cu piper - s.
23,30 Extravaganta Anastasia - s.
0,45 Perla, cărările iubirii - s.,rel.
2,30 Povestiri adevărate - rel.
3,00 De 3 x femeie - rel.
4,20 5'shopping - rel.
4,30 Muzica de Acasă
4,45 Dădacă la 2 plus 1 - rel.
5,00 Rețeta de Acasă - rel.

HBO

8,00 Nebuni după cai - av., 2001
9,30 Irene - comed., Franța, 2002 (AP)
11,15 Premiile Academiei Europene de Film 2003
12,20 Hei, Arnold! - animație, 2002
13,35 Împreună - dramă, China, 2002 (AP)
15,35 Semne - thriller, 2002 (AP)
17,20 Iubire interzisă - dramă, Estonia-SUA, 1999 (AP)
19,10 Cursă sub Soare - dramă, SUA, '96
21,00 Totul despre sex - s. (12)
21,30 Sub Pământ S.R.L. - s. (12)
22,25 Auto Focus - biografic, '02
0,15 Spider - dramă, coprod., 2002 (12)

PRIMA TV

7,00 Teleshopping
7,30 Esenzze-rel.
8,00 Dragoste și putere - s., rel.
8,30 Sunset Beach - s.rel.
9,30 Roseanne - s. (AP)
10,00 Ministar-rel.
10,30 Levintza prezintă-rel.
10,55 Clip art
11,00 Monica - rel.
12,00 Totul este relativ-s.
12,55 Bani la greu
13,25 Roseanne - s. (AP)
14,25 Sunset Beach - s.rel.
15,20 Focus
15,25 Dragoste și putere-s.
15,50 Camera de râs
16,30 Trăsniți în NATO - s., rel.
16,50 Kensky Show
18,00 Focus
19,00 Monica (AP)
20,00 Supraviețuitorii - dramă, SUA, '93
22,00 Trăsniți în NATO - s.
22,30 Focus plus
23,15 Kensky Show
0,15 Vânătorii de comori - com. SUA, '99 (AP)
2,45 Focus plus - rel.
3,45 Clubul de noapte

ANTENA 1-TV ARAD

6,30 În gura presei - rel.
7,00 Observator
7,30 - 8,00 Știri Arad
8,00 Canalul de știri
10,00 În gura presei-rel.
11,00 Comedia animalelor-rel.
11,30 Concurs interactiv
12,30 În gura presei - rel.
13,00 Observator
13,45 Cei mai frumoși ani - f., rel.
16,00 Observator
16,25 -16,35 Știri TVA
16,35 -16,45 Observator
16,45 9595 Te învață ce să faci
17,45 Vivere - A trăi cu pasiune - s.
18,55 Meteo
19,00 Observator
19,56 Publicitate
20,00 Sport
20,15 Din dragoste
22,15 Observator
22,45 Știri TVA
23,00 Se întâmplă în România
0,00 În gura presei cu Mircea Badea
0,30 Comedia animalelor-rel.
1,00 Concurs interactiv
2,00 Incredibil, dar adevărat
3,00 Observator
3,45 Păcatul - s.
4,30 Vivere - A trăi cu pasiune - s.,rel.
5,30 9595 Te învață ce să faci - rel.

RCS

9,00 Știrile RCS 2 - rel.
9,45 Videoclipuri
10,00 Interpretul preferat - rel.
11,00 Muzică populară
12,00 Știrile RCS 1 - rel.
12,45 Muzică populară
13,15 Videoclipuri
13,30 La paralela 60 - s.
14,30 Hit Squad - s.
15,00 Știrile RCS 2 - rel.
15,45 Life magazin - rel.
17,15 Neon Rider - s.
18,00 Știrile RCS 1
18,45 Tradiții și folclor
19,00 Kelly - s.
19,00 Atitudini - informativ
21,00 Videoclipuri
22,15 Știrile RCS 2
23,00 Atitudini - rel.
0,30 Știrile RCS 1 - rel.
1,15 Închiderea programului

B1 TV

7,00 Viața dimineața; 10,00 Euromaxx-doc.; 11,00 Showbiz - doc.; 11,30 Caleidoscop japonez; 11,50 Calendar ecumenic; 12,00 Știri; 12,30 Teleshopping; 13,00 Fan X; 14,00 Teleshopping; 14,30 Un nou început - rel.; 15,00 Teleshopping; 15,30 Mașina de vis-rel.; 17,30 Caleidoscop japonez; 17,50 Jet Set; 18,00 Știrile naționale; 19,00 Kino-doc.; 19,50 Jet Set.; 20,00 Mașina de vise (AP); 22,00 Ediția de seară; 22,30 Nașul; 0,00 Știrile naționale - rel.; 2,37 Nașul - rel.

TV SPORT

9,00 Știri din lumea sportului; 9,30 Fotbal. Manchester United TV; 11,00 Fotbal. Chelsea TV; 13,00 Fanatik Show-rel.; 15,30 Motoare-rel.; 16,30 Fotbal din Premier Leaque: WBA - Manchester United -rel.; 18,30 Știri din lumea sportului; 19,00 Rezumatul etapei din Primera Division; 20,00 Cronica microbiștilor; 21,45 Fotbal din Carling Cup, Anglia:Fulham-Chelsea; 23,30 Știri din lumea sportului;

Redacția Adevărul nu își asumă răspunderea pentru modificările ulterioare intervenite în programele TV

NATIONAL TV

7,00 7-12 Național Live; 12,00 24 ore Headlines; 12,10 Naționala de bere; 13,00 Teleshopping; 15,00 24 ore Headlines; 15,10 Miezul problemei; 16,00 24 ore Headlines; 16,10 Candidații.ro; **17,00 Sclava Isaura** - s.; 17,45 Naționala de bere; 18,45 Sport la Național TV; 19,00 24 de ore - știri; 19,30 Sport la Național TV; 19,45 Țara lu' Papură Vouă; 20,00 Taxi Driver. Cu trupa Varză; 21,00 Miezul problemei; 22,00 24 de ore Headlines; **22,10 Secrete sordide** - com., SUA, '00; 0,00 24 de ore - știri; **0,30 Foamea - s.; 1,00 Secrete sordide** - com., SUA, '00; 3,00 24 de ore - rel.; 4,00 Retransmisie N24

REALITATEA

6,00 Emis. de dimineață; 10,00 Realitatea de la 10; 10,30 Și tu decizi!; 12,00 Realitatea de la 12; 12,45 Tu decizi!; 13,00 Realitatea de la 13; 13,15 Dinescu-rel.; 14,00 Realitatea de la 14; 14,45 Tu decizi!; 15,00 Realitatea de la 15; 15,15 Realitatea medicală; 16,00 Realitatea de la 16; 17,15 Audiența în direct; 18,00 Realitatea de la 18; 18,45 Tu decizi!; 20,00 Realitatea de la 20; 20,15 100%; 21,00 Realitatea de la 21; 22,15 Dinescu; 23,00 Realitatea de la 23; 23,15 Leul greu; 0,00 Realitatea de la 00;

PRO CINEMA

6,00 Apropo TV; **14,00 Pokemon** - rel.; 14,55 Promotor; **15,00 Hercule, călătorii legendare** - s.rel.; 15,55 ProMotor; **16,00 Monk** - s., rel.; **17,00 Seinfeld** - s.,rel.; **18,00 Hercule, călătorii legendare** - s. (AP); 18,55 ProMotor; **19,00 Pokemon** - s.; 19,55 ProMotor; **20,00 Seinfeld** - s.; **21,00 Omul invizibil** - s.; **22,00 Monk** - s. (12); **23,00 Între două lumi** - s. (12); **0,00 Omul invizibil** - s., rel.; 0,55 ProMotor-rel.; **1,00 Între două lumi** - s., rel.; 1,55 ProMotor-rel.; **2,00 Cei mai frumoși ani** - s.;

De Ziua Națională a României

Programul manifestărilor

30 noiembrie

- ***ora 10,00*** - Simpozion „***1 decembrie, începutul de epocă***" - Facultatea de Drept a Universității de Vest Vasile Goldiș;
- ***ora 14,00*** - Cercul Militar Arad - Simpozion „;Marea Unire - moment de referință în istoria poporului român"
- ***19,00*** - Filarmonica de Stat Arad - Spectacol de gală - Concert Simfonic Omagial

1 decembrie

- ***ora 10,00-11,15*** - Depuneri de coroane la Cimitirul Eternitatea și Parcul Eminescu
- ***ora 11,00*** - Spectacol pentru copii la Teatrul de Marionete
- ***12,00 - 13,00*** - Festivitate Oficială - Piața Primăriei
- ***16,00 - 23,00*** - Concert Folcloric în Piața Avram Iancu
- ***ora 19,00*** - Retragere cu torțe - Teatru - Primărie
- ***ora 19,00 - 23,00*** - Concert pop-rock în fața Primăriei
- ***ora 23,00*** - Focuri de artificii în Piața Avram Iancu și în fața Primăriei.

Seară de poezie și proză contemporană cu Ion Caramitru

Fără festivisme, prin evenimente culturale autentice, așa va marca **Teatrul „Ioan Slavici"** Arad Ziua Națională a României. În seara de **1 Decembrie, de la ora 19**, în sala mare a teatrului, **ION CARAMITRU** va susține un recital de poezie și proză contemporană, sub titlul **„În lumea asta plină de urmări"**, alături de o trupă de jazz arădeană formată din **Virgil Iuga, Dinu Simion, Ghighi Iovin. „Este un spectacol deschis, special, pentru că prilejuiește o întâlnire între aceste două forțe ale artei contemporane"**, a spus **Ștefan Iordănescu**, directorul Teatrului „Ioan Slavici", în cadrul conferinței de presă de ieri.

Acesta este doar primul din seria de evenimente pe care le pune la cale teatrul arădean. Alte asemenea seri de poezie și proză îi vor avea ca invitați pe mari actori ai scenei românești ca Valeria Seciu, Ovidiu Iuliu Moldovan, eventual în colaborare cu un actor arădean. Aceste spectacole-eveniment vor fi organizate de Teatrul „Ioan Slavici" în colaborare cu parteneri locali la fel ca și spectacolul de mâine cu Ion Caramitru, produs de teatrul arădean, cu sprijinul Clubului Rotary, Hotel Aradul și Casa de Cultură a Municipiului. Prețul unui bilet este de 50 000 - 150 000 lei.

C. L.

La Liceul Textil

În organizarea Inspectoratului Școlar Județean Arad și a Grupului Școlar „Francisc Neumann", textiliștii arădeni au susținut - în cinstea Zilei Naționale a României - un concurs de istorie cu tema „Aradul - centrul politic al Marii Uniri".

Au participat elevi de la Colegiul Național „Moise Nicoară", Colegiul Național „Elena Ghiba Birta" Liceul „Adam Müller Guttenbrunn", Liceul Baptist, Liceul „Vasile Goldiș" și Grupul Școlar Transporturi Căi Ferate.

Inspectorul de istorie, prof. Simona Stiger și prof. metodist Eugen Ghiță au constatat pregătirea de excepție a elevilor candidați, eforturile acestora fiind răsplătite prin premiile oferite de directorul Liceului Textil, prof. Doina Stoica.

D. S.

Program de 300 de milioane de lei

Manifestările dedicate Zilei Naționale a României sunt suportate, în mare parte, de către Primăria Municipiului. Costurile sunt estimate la 300 de milioane de lei, din care 200 de milioane provin din bugetul propriu al Casei de Cultură a Municipiului.

Pe lângă programul oficial, fiecare club din municipiu va organiza o seară specială, de sărbătoare, la rugămintea edililor locali.

În Piața Avram Iancu vor fi amplasate 19 standuri la care se va servi vin fiert și alte produse de sezon și care vor rămâne deschise până la sfârșitul lunii.

S. Ambruș

În memoria lui Vasile Goldiș

Vasile Jurca, strănepotul omului politic VASILE GOLDIȘ, anunță arădenii că mâine, de Ziua Națională, va avea loc o slujbă de pomenire, la Cimitirul Eternitatea, în memoria celui ce a contribuit la înfăptuirea Marii Uniri.

Unirea Pompierilor cu Protecția Civilă

„O schimbare care va trebui să-și demonstreze eficiența"

● Interviu cu col. Ioan Sechel, comandantul Grupului de Pompieri „Vasile Goldiș" Arad

În cel mai scurt timp, prin unirea Grupului de Pompieri Județean „Vasile Goldiș" cu Inspectoratul de Protecție Civilă Județean Arad, se va forma Inspectoratul Județean pentru Situații de Urgență, care se va ocupa de absolut toate tipurile de intervenții. Despre cum va arăta și va funcționa noua structură, am vorbit cu col. Ioan Sechel, comandantul Grupului de Pompieri „Vasile Goldiș" Arad.

- Domnule comandant, cum va arăta, la vârf, noua structură?

- S-a făcut o schemă de încadrare nouă, după un model primit de la București. Va fi un **inspector-șef** care coordonează totul și care va avea în subordine un **prim-adjunct și un adjunct.** Primul se va ocupa de centrul operațional, adică de ceea ce a fost până acum statul major, respectiv de intervențiile de toate felurile. Adjunctul, la rândul său, se va ocupa de operațiunile de prevenire a incendiilor, respectiv de operațiunile de prevenire pe linie de protecție civilă. Cert este că vor fi organizate subunități de intervenție care, ca paletă de misiuni, nu se vor rezuma doar la operațiunile de stingere a incendiilor, la descarcerări, la ceea ce a fost până acum; vor face de toate. Se vor ocupa de intervențiile în caz de cutremure, de inundații, de alunecări de teren, de accidente de circulație și de altă natură, de... coborât pisici din pomi, ce să mai...

- Veți putea acoperi toate aceste tipuri de intervenții cu personalul existent la ora actuală în cele două instituții ce se vor reuni?

- În schema nouă ni s-a dat ordin să intre, prin contopire, toate funcțiile cuprinse în cele două state existente. Cu alte cuvinte, statul nou de funcții va fi suma celor două. În plus, s-au mai înființat cinci funcții de subofițeri. Deocamdată însă, totul este doar în stadiu de proiect. Se lucrează intens la analizarea acestuia și vom vedea cum va fi exact doar atunci când va veni sub formă de ordin. La ora actuală este definitivat numai statul de funcții pentru Inspectoratul General pentru Situații de Urgență de la București. Acesta a rezultat tot din unirea Pompierilor și a Protecției Civile, la nivel național.

- Când se va produce, la Arad, unirea Pompierilor cu Protecția Civilă?

- Un lucru este cert. Până la data de 1 ianuarie va trebui să fie funcțional Inspectoratul General de la București. Când intrăm noi în acest sistem nu se știe, dar, oricum, la scurt timp după ce va funcționa sistemul la nivel central. Probabil, pe la sfârșitul lui ianuarie sau în februarie.

- Ca vechi specialist, ce părere aveți despre această contopire a Pompierilor cu Protecția Civilă?

- Părerea mea personală oricum nu contează la economia situației, dar, dacă tot m-ați întrebat, eu consider că nu ar trebui să se desființeze ceva ce funcționează foarte bine. Cu cât este pătrățelul fiecăruia mai mic, cu atât poate fi stăpânit totul mai bine, iar întregul este mai sănătos. Când faci însă un pătrat mare și răspunzi de un întreg de mari dimensiuni, atunci pot apărea probleme mult mai ușor. Nu sunt foarte optimist, însă sper, totuși, că va fi o schemă funcțională, spre binele tuturor. Pe de altă parte, nu putem comenta, fiindcă la mijloc stă orientarea către structurile similare din vestul Europei, astfel că nu ne ascultă nimeni părerile. Dar și aici... au fost la București niște pompieri francezi, care au discutat cu omologii lor din capitală. S-au exprimat că nu înțeleg de ce se va face această unificare, când există două structuri care funcționează bine. Nu știu ce li s-a răspuns; cert este însă că unirea se va face și va trebui să ne dăm toată osteneala pentru ca lucrurile să iasă bine.

- Vă mulțumesc.

Discuție consemnată de
Eugenia Pantea

Iarna nu-i ca vara

Accente

Rezultatul de la alegerile locale, unde „aliații" au avut un succes relativ, s-a dovedit a fi un măr otrăvit, din care Alianța PNL-PD a mușcat cu voluptate. Au omis liberalii și democrații, de pe cuprinsul țării, că una sunt alegerile locale și cu totul altceva sunt alegerile generale. De ce? Răspunsul e la îndemâna oricui are nevoie de el - pentru că la „locale" se aleg în primul rând oamenii, respectiv primarul și, prin reflex, lista care aparține aceluiași partid. La alegerile generale, dimpotrivă, primează partidul, iar dacă partidul primește girul, trece și lista pe care ne-o prezintă.

Din nou, ca în 2000, partidul care a întrunit cele mai multe voturi din partea românilor a fost PSD, de data asta luându-și în cârcă și Partidul Umanist (PUR). Rămânerea la putere a PSD este o surpriză pentru unii, dar nu și pentru alții. Nu e surpriză deoarece PSD a guvernat destul de coerent, a avut rezultate în plan extern, dar nici pe plan intern n-a clacat. Dimpotrivă, a demonstrat că este capabil să provoace o creștere economică și, totodată, să asigure o protecție socială bună, chiar exagerată după opinia adversarilor. Prestația PSD, a guvernului condus de Adrian Năstase a convins chiar și Occidentul, fapt care a avut drept consecință sprijinul direct, propagandistic chiar, pe care unele cancelarii europene, Bruxelles și Internaționala Socialistă nu s-au sfiit să nu-l ascundă în plină campanie electorală. Pe ansamblu, mulți români au gândit la fel, plasând prin votul lor, deloc surprinzător, în opinia noastră, PSD pe primul loc, cel de învingător - fiindcă, deși Traian Băsescu pretinde că nimeni n-a câștigat alegerile, toți știm că PSD este învingătorul de necontestat.

Ce ne-au arătat aceste alegeri? Multe lucruri deja știute, dar adesea nesocotite. Ne-au arătat că țara nu-i Capitala, că sunt preferați cei sobri, nu cei șmecheri, „pontoși". Ne-au arătat că românul votează faptele, nu vorbele. Apoi, că românii au memorie și că acel fiasco al CDR+PD din 1996-2000 nu se uită. Ne-au mai demonstrat aceste alegeri că electoratului român nu-i plac „dezvăluirile" de campanie, atacurile murdare, scandalurile, gen „firul roșu" și „cazul Costea" (în 2000) ori „dosarul stenogramelor", de acum. Am văzut, a nu știu câta oară, că ziarele sau televiziunile care forțează nota și devin partizane pe față, nu pot câștiga în locul competitorilor pe care-i susțin. Dimpotrivă, se compromit ele însele. Am mai constatat că labilitatea în planul prestației pe care a avut-o C.V. Tudor a fost sancționată și că „tribunul", ca și partidul său, este în cădere liberă.

Multe sunt învățămintele acestor alegeri și nu e loc, aici, pentru a le contabiliza. Totuși, de încheiere, încă o constatare: victorioșii au știut să câștige, să primească succesul (de fapt, încrederea pe care le-au arătat-o electoratul) cu modestie, bun-simț. Învinșii n-au știut însă să primească înfrângerea cu decență. Au invocat - și Traian Băsescu, și Călin Popescu Tăriceanu - miracole, s-au arătat neîncrezători în sondaje (parcă-l auzeam pe venerabilul Ion Diaconescu), invocau niște „chichițe" constituționale prin care învinșii ar putea conduce țara în următorii patru ani, vorbeau de nereguli la urne etc. Într-un cuvânt, s-au comportat lamentabil, dacă nu cumva indecent. Dar asta e treaba lor.

Accente

Tristan Mihuța

Dreptul la replică

Grupul Argus 2004 - componentă a societății civile

Grupul Argus 2004 s-a format prin libera asociere a opt personalități care nutresc aceleași idealuri și care nu pot fi bănuite de părtinire pentru nici una din formațiunile politice pentru că ***nu au făcut parte din nici un partid după decembrie 1989.*** Grupul Argus 2004 exprimă dreptul constituțional al fiecărui cetățean la opinie și liberă exprimare și ***nu are personalitate juridică.*** Adresa de Grup Yahoo de pe Internet, deschisă de Grupul Argus 2004, este asemănătoare cu alte zeci de mii de grupuri existente pe Internet.

Deși toate cele de mai sus au fost făcute publice și ele ar fi trebuit să fie înțelese în esența lor cu atât mai mult de candidații în cursa electorală, ne surprinde atitudinea domnului Aurel Ardelean, candidat pentru Senat din partea Partidului România Mare, care a contestat dreptul la existență al Grupului Argus 2004. La fel ca în ultimul nostru Raport, îi reamintim domnului Aurel Ardelean că o manifestare constituțională, cea a dreptului la opinie și liberă exprimare nu mai trebuie să întrunească, în România anului 2004, aprobarea nici unei instanțe judecătorești. Este un adevăr care ține de abecedarul democrației și care ar fi trebuit să fie cunoscut de rectorul unei universități care are în structură facultăți de Drept, Jurnalism și Politologie.

Îi mai reamintim domnului Aurel Ardelean că nici domnia sa și nici un alt candidat nu au fost la originea apariției Grupului Argus 2004, ci doar acele aspecte ale vieții politice menționate în Argument. Nici un Raport nu a îndemnat alegătorii să voteze sau să nu voteze un candidat sau un partid. Ele au punctat doar acele aspecte ale campaniei unor formațiuni sau candidați care au cuprins fie promisiuni demagogice, fie lucruri ireale fie au conturat o campanie murdară, în contradicție cu modul de desfășurare a campaniei pe care noi ne-am fi așteptat să o poarte formațiunile implicate în cursa electorală din Arad.

Anexăm două declarații, din partea reprezentanților Pro Democrația și Alianței Civice, despre modul în care percep aceste două organizații apariția forumurilor de idei de tipul Grupului Argus 2004.

Ing. Adrian Tămaș, președintele ***Clubului Pro Democrația Arad:*** „Grupul dumneavoastră nu este un grup formal, ci este unul informal. În România, drepturile omului și drepturile constituționale și în primul rând dreptul la liberă asociere și liberă exprimare sunt garantate. Apreciez că acest grup, format din intelectuali, profesori universitari, oameni de cultură, reprezentanți ai societății civile, nu se înscrie în aceste criterii pe care le considerăm a fi ilegale."

Dr. Emil Vancu, președintele ***Alianței Civice Arad:*** „Apariția Grupului Argus 2004 nu poate fi decât salutată și reprezintă o soluție fericită pentru a contracara abuzurile politicienilor locali. Grupul a demonstrat că este imparțial. Deranjează anumiți politicieni care promit și vorbesc fără acoperire faptică și morală. Este un grup format din intelectuali bine cunoscuți în Arad, ceea ce îi conferă legalitatea și dreptul lor de exprimare este garantat de Constituție".

Grupul Argus 2004

Potențialii parlamentari arădeni comentează rezultatele parțiale

Candidații formațiunilor politice arădene considerați eligibili au declarat pentru cotidianul nostru părerea lor cu privire la rezultatele, încă parțiale, la nivel local și național. Iată ce au răspuns:

Dan Ungureanu, candidat al Uniunii PSD+PUR pentru Senat: **„Rezultatul obținut de Uniune la nivel local nu mă mulțumește. Suntem într-o creștere în comparație cu ceea ce s-a întâmplat la locale, ceea ce înseamnă că electoratul s-a trezit și nu se lasă ușor adormit de promisiunile celor din Alianță."**

Gheorghe Chiper, candidat al Uniunii PSD+PUR pentru Camera Deputaților: **„La ora actuală numărătoarea voturilor nu s-a încheiat, iar rezultatele ce le avem sunt parțiale. Deocamdată, la numărarea a 50% din voturi, pe plan local, dau câștig de cauză Alianței D.A. PNL-PD. Rezultatul votului se poate schimba după numărarea voturilor din comunele și satele din județ".**

Lia Ardelean, candidat PSD+PUR pentru Camera Deputaților: **„Rezultatul alegerilor îl vom comenta în momentul în care se va ști finalul numărării voturilor. La nivel național vă câștiga Uniunea PSD+PUR, iar la nivel local, se pare că va câștiga Alianța, dar grupul parlamentar de arădeni va trebui să-i reprezinte în Parlamentul României pe toți arădenii".**

Bogdan Cantaragiu, candidat PRM, ne-a spus că dorește să facă o echipă bună cu ceilalți deputații și senatori pentru ca împreună să-i reprezinte cu cinste pe arădeni. În ceea ce privește rezultatele parțiale a alegerilor Cantaragiu ne-a declarat următoarele: **„Îmi doresc ca domnul rector Aurel Ardelean să fie unul dintre cei trei senatori de Arad. Numărătoarea voturilor nu s-a încheiat încă, iar rezultatele parțiale sunt optimiste pentru noi".**

Kiraly Andras, candidat din partea UDMR pentru Camera Deputaților: **„În primul rând trebuie să mă declar deosebit de mulțumit că UDMR a trecut baremul de 5%. Cu toate că a fost absenteism, UDMR Arad va obține un procent de 8-9%, care ne dă un mandat pentru Camera Deputaților".**

Nicolae Ioțcu, candidat al Alianței D.A. PNL-PD pentru Senat: **„Mulțumim cetățenilor care ne-au acordat votul. Așteptăm încă rezultatul de la nivel central pentru că diferența este foarte mică și poate apărea oricând modificări. În ceea ce privește Aradul, Alianța a câștigat atât la Președinție, cât și la Camera Deputaților și Senat. În calitate de șef de campanie, mă bucur că am reușit să înving PSD de două ori în acest an"**

Titu Gheorghiof, candidat al Alianței D.A. PNL-PD la Camera Deputaților: **„La nivelul județului, potrivit numărătorii paralele efectuate de Alianță, la ora 13,00 la Camera Deputaților avem peste 13% față de PSD, la Senat peste 10%, iar la Președinție o diferență de 12%. La nivel național, rezultatul va fi strâns, dar eu cred în continuare că Alianța va avea peste 2% peste Uniune"**

Mihai Calimente, candidat al Alianței D.A. PNL-PD la Camera Deputaților. **„La această oră nu se știe cine a câștigat alegerile. Exit-poll-urile prezentate la televiziunile centrale au fost mincinoase. Indiferent de rezultatul final, este clar că PSD a furat de a rupt pământul. La Arad au pierdut în mod categoric la diferențe mai mari de 10% și nu am văzut pe cineva să-și serbeze înfrângerea așa cum au facut-o ei".**

Anca Șumălan; Daniel Albu

Foto: Șt. Matyaș

Conform ultimelor rezultate parțiale

Alianța D.A. PNL-PD conduce Uniunea PSD+PUR în Arad

Biroul Electoral Județean din Arad a comunicat ieri la ora 17,00 ultima estimare parțială în ceea ce privește poziționarea formațiunilor politice arădene la Camera Deputaților, Senat și Președinție. Astfel, din totalul de 407 secții de votare câte sunt la nivelului Aradului, s-a reușit până ieri seară centralizarea datelor în numai 265 de secții de votare, reprezentând 65,11% din secțiile arondate. Iată însă care este situația parțială pentru Arad, urmând ca datele definitive să ne fie comunicate cel târziu în cursul zilei de mâine:

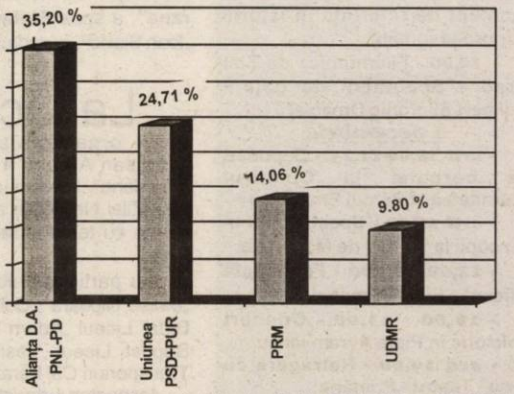

Camera Deputaților: 1.Alianța D.A. PNL-PD - 35,20%, 2.Uniunea PSD+PUR - 24,71%, 3. PRM - 14,06%, 4. UDMR - 9,80%

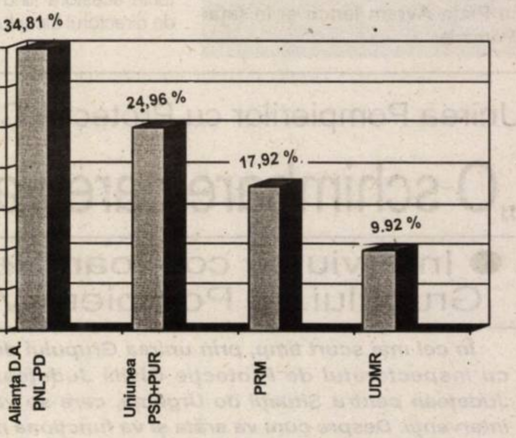

Senat: 1. Alianța D.A. PNL-PD - 34,81%, 2.Uniunea PSD+PUR - 24,96%, 3.PRM - 17,92%, 4.UDMR - 9,92%

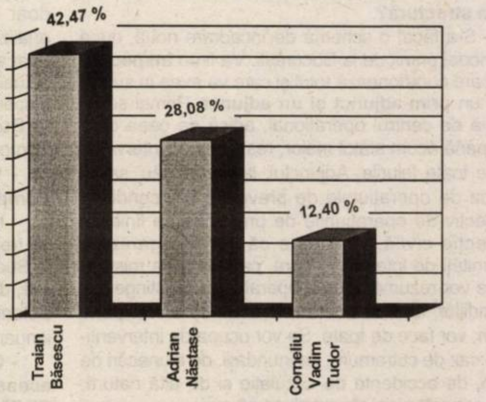

Președinte: 1. Traian Băsescu - 42,47%, 2. Adrian Năstase - 28,08%, 3. Corneliu Vadim Tudor - 12,40%

Dan Ungureanu consideră campania electorală încheiată

Candidatul Uniunii PSD+PUR, filiala Arad, Dan Ungureanu ne-a remis la redacție o scrisoare deschisă adresată arădenilor, prin care anunță că pentru el campania electorală s-a încheiat, iar de acum înainte își va folosi resursele în interesul tuturor locuitorilor județului nostru.

„...Profit de această ocazie pentru a le mulțumii arădenilor care s-au prezentat la urne pentru a ne vota, considerând că noi, echipa Uniunii Naționale PSD+PUR, îi vom reprezenta corect și activ în Parlamentul României. Din acest moment, în ceea ce mă privește, consider campania electorală încheiată și îmi voi folosi resursele pentru a corespunde cât mai competent pretențiilor d-voastră. Doresc ca, așa cum am promis în perioada campaniei, să vă fiu partener în rezolvarea problemelor legate de comunitatea locală, o persoană pe care să vă puteți baza și căreia să vă puteți adresa atunci când aveți nevoie de sprijin".

În încheierea scrisorii Dan Ungureanu a precizat următoarele: **„Fac apel la toți parlamentarii arădeni să formăm o echipă în interesul județului. În același timp, asigur autoritățile locale că le voi fi partener în promovarea proiectelor care vizează comunitatea locală, fiindcă dincolo de culoarea politică și simpatiile fiecăruia dintre noi există un interes major: acela al arădeanului, care ne-a acordat încrederea sa".**

Daniel A.

Uniunea acuză Alianța de încălcarea Legii electorale

Printr-un comunicat de presă, Uniunea Națională PSD+PUR, filiala Arad, acuză Alianța PNL-PD de încălcarea Legii electorale. Mai exact, Uniunea susține că la Secția de votare nr.49 au fost trecute pe lista suplimentară peste 50 de persoane, care votaseră și în secția 48. **„Prin această acțiune s-au încălcat prevederile art.103 alin.1 din Legea 373/2004"**, se arată în comunicat.

O altă situație prezentată de Uniune se referă la faptul că procesul verbal privind constatarea rezultatului votării pentru Președintele României a conținut date eronate la Secția de votare nr. 104. Cei de la Uniune spun că procesul verbal nu avea completate rubricile nr.1 și nr.11. De asemenea, rubrica nr.2 privind numărul voturilor valabil exprimate pentru candidatul Traian Băsescu are cifra corectată fără a se menționa cine a corectat această cifră. Au fost greșite și calculele aritmetice privind numărul de voturi valabil exprimate, existând o diferență de șapte voturi, se precizează în comunicat.

Uniunea mai spune că duminică a sesizat Biroul Electoral de Circumscripție nr.2 Arad asupra faptului că primarul Gheorghe Falcă s-a prezentat la secțiile de votare nr. 25, 26, 27, 28, 29 și altele, pentru a influența electoratul în favoarea Alianței D.A. PNL-PD.

În încheierea comunicatului de presă se precizează că din totalul alegătorilor din municipiu, 7% sunt votanți pe liste suplimentare. În acest sens, Uniunea va solicita verificarea tuturor listelor suplimentare, deoarece există suspiciuni că persoane venite în grup compact dintr-un alt județ au votat la Arad influențând rezultatul final al votării.

D. Albu

Amenințări și injurii!

Reprezentanții Alianței D.A.PNL-PD, filiala Arad l-au acuzat ieri într-o conferință de presă pe Dan Ungureanu că a adresat duminică seara cuvinte jignitoare lui Gheorghe Falcă și că l-a agresat pe Ciprian Luca, președintele Oraganizației de tineret al Alianței. **„Duminică, în intervalul de timp 22.00-23,00, domnul Ungureanu și cu domnul Mircea Purcaru, vicepreședinte al PUR, filiala Arad aflând rezultatul la nivel național, s-au îmbătat și au avut un comportament care nu le-a făcut cinste. Nu știu dacă expresii ca: „Ghiță ți-am tras-o", „nu vei mai fi primar" sau cele adresate lui Adrian Nițu de săptămâna trecută: „țiganule" ar trebui rostite de un viitor domn senator. De asemenea, nici faptul că l-a îmbrâncit duminică seara pe Ciprian Luca nu mi se pare un act demn cu care să ieși în evidență"**, a declarat Gheorghe Falcă, primarul Aradului. Lui Gheorghe Falcă i-a fost ușor să dovedească în conferința de presă cele afirmate, pentru că a înregistrat pe un reportofon toată discuția pe care a avut-o cu Dan Ungureanu duminică seara. Întrebat cum comentează acuzațiile aduse de Gheorghe Falcă, Dan Vasile Ungureanu a declarat: **„Eu nu comentez nimic. Pentru mine campania electorală s-a terminat. Cât privește faptul că l-am „agresat" pe domnul Ciprian Luca, eu îi întreb pe cei care mă acuză dacă au văzut ce mi-a făcut dânsul".**

Se pare că vorbele jignitoare ale celor care au câștigat alegerile (locale sau generale) sunt mai repede la îndemâna oficialilor decât cele de mulțumire și apreciere. Spun aceasta neuitând ce s-a întâmplat și la alegerile locale, când amenințările și vorbele urâte au venit atunci din partea Alianței.

Anca Șumălan

Pro Democrația nu va mai monitoriza alegerile

Reprezentanții Asociației Pro Democrația au hotărât ieri la nivel central că nu se vor mai ocupa de monitorizarea alegerilor din turul doi de scrutin, pentru că cele din turul unu au fost fraudate în unele județe. **„Pro Democrația se retrage pentru că în unele județe din sud și din Moldova s-a înregistrat o fraudă de până la 5%. La Arad însă, toleranța este acceptabilă. Nu putem spune că s-au înregistrat nereguli atât de mari"**, a declarat Adrian Tămaș, președintele Asociației Pro Democrația, filiala Arad. **„Legea este greșit concepută și aici mă refer în primul rând la faptul că s-a putut vota pe liste speciale, iar acel timbru colant a fost ușor de înlăturat de cei care au dorit să mai voteze încă o dată"**, a mai ținut să precizeze Adrian Tămaș. Președintele arădean a mai explicat că dacă se va face o revenire asupra deciziei de monitorizare a alegerilor din turul doi, echipa arădeană este pregătită cu 50 de observatori.

La nivel de Arad, sesizările cele mai frecvente primite de reprezentanții Asociației de la observatori se refereau în primul rând la afișele lipite la mai puțin de 50 de metri de secția de votare, la primarii din unele localități care intrau de mai multe ori în secții și îndemna populația să voteze într-un anumit fel, buletine ștampilate pe urnă. De apreciat este faptul că toate sesizările au fost comunicate telefonic și Biroului Electoral Județean, care a luat imediat atitudine.

A. Ș.

Conform prognozelor

Carnea de porc nu se va scumpi

Din analizele efectuate la nivelul Guvernului, în baza datelor existente la Ministerul Agriculturii, Pădurilor și Dezvoltării Rurale a rezultat că în perioada următoare nu va creste prețul la carnea de porc, așa cum era de așteptat, după experiențele din ultimii ani.

Astfel, costul real pentru producerea unui porc de 110 kg în viu, cu un spor mediu zilnic de creștere în greutate de 500 grame, este influențat de costul porumbului care întră în componența rației zilnice în procent de 70%. La acest moment, costul real este de circa 51.000 – 52.000 lei/kg în viu, mai mic decât în luna august, determinat în principal de scăderea prețului porumbului.

Diferența rezultată din ieftinirea furajelor este de 10.879 lei, ceea ce reprezintă circa 21% din costul de producție.

Producția de carne de porc în viu realizată pâna la data de 31.10.2004, comparativ cu aceeași perioadă a anului trecut este mai mare cu 5,7 mii tone, adica cu 2%.

Consumul de carne de porc pe primele 9 luni a fost de 13,9 kg/locuitor, mai mare cu 6,9% fată de aceeași perioadă a anului trecut. Ponderea importului din consumul intern a fost de 32%.

În conditiile producției mari de cereale obținută în acest an și al prețului scăzut al acestora, nu există motive care să determine creșterea prețului la principalele produse destinate consumului populației și nici al prețului la carnea de porc. În aceste condiții, putem asista la o premieră după Revoluție, comercianții obișnuindu-ne, până acum, ca atât în preajma sărbătorilor de Crăciun, cât și în apropierea Paștelor, să se scumpească principalele alimente, printre care și carnea de porc.

Cosmin Mihuța

Piață on-line pentru agricultori

În locul unei piețe reale pentru produsele agricole, una virtuală

În scurt timp, agricultorii pot accesa un site care le va oferi posibilitatea tranzacționării de produse agricole. De pe e-**agricultura.ro** (momentan site-ul nu e activat) se vor mai putea afla informații privind cantitățile și prețurile produselor tranzacționate. Prin utilizarea facilităților Internetului, cumpărătorii și vânzătorii de produse agricole vor fi puși în contact direct.

Piața on-line pentru produse agricole constituie o formulă de comerț electronic accesibilă agricultorilor care își pot permite un calculator și o conexiune la Internet (sau un telefon mobil cu facilități WAP). Accesul în piață al solicitantului se face după înregistrarea acestuia, prin completarea unui formular electronic. Abia apoi acesta poate cumpăra sau vinde produse agricole.

Câți agricultori vor apela la modelul pieței on-line, rămâne de văzut. Pentru țăranul român, sistemul electronic de plată - care implică, pe lângă un calculator și o conexiune la Internet, și o carte de credit - e încă o mare necunoscută...

Gerlinde Knap

UE sprijină dezvoltarea rurală

Politica de dezvoltare rurală a Uniunii Europene promovează măsuri de diversificare a activităților fermelor pentru a favoriza dezvoltarea economiei rurale în ansamblu.

Ajutoarele acordate pentru promovarea diversificării sub forma de activități care nu sunt legate de producția, prelucrarea și comercializarea produselor agricole, agroturism precum și dezvoltarea meșteșugurilor sau acvaculturii, vor fi evaluate în conformitate cu principiile uzuale aplicate de către Comisia Europeana pentru evaluarea ajutoarelor din afara sectorului agricol.

Ajutoarele pentru activitățile de prelucrare și comercializare în cadrul fermelor ar trebui să fie evaluate ca ajutoare pentru investiții în exploatările agricole sau ca ajutoare pentru investiții legate de prelucrarea și comercializarea produselor agricole. În viitor, Comisia Europeană va adopta noi elemente de evaluare a acestor ajutoare.

În cazul ajutorului pentru investiții la scară redusă, atunci când cheltuielile eligibile totale nu depășesc limita investiției totale eligibile pentru sprijin stabilită de către statul membru în conformitate cu prevederile Regulamentului Dezvoltării Rurale, Comisia Europeană va considera aceste măsuri ca ajutoare pentru investiții în exploatările agricole și prin urmare le va evalua în conformitate cu legislația comunitară. Ajutorul pentru investiții la scară mai mare va fi evaluat ca ajutor pentru activități de prelucrare și comercializare în conformitate cu prevederile Regulamentului Dezvoltării Rurale.

Politica Uniunii Europene urmărește orientarea mai fermă a politicilor de dezvoltare rurală bazate pe obiectivele economice și sociale ale regiunilor pentru ca agricultura să devină mai competitivă pe piețele mondiale și să răspundă mai bine nevoilor consumatorilor.

Cosmin Mihuța

16 medici veterinari din județ își pot cumpăra sediile

În urmă cu câteva zile, în Monitorul Oficial a fost publicată o ordonanță de urgență privind vânzarea unor bunuri imobile în care se desfășoară activități de asistență sanitar-veterinară. Medicii veterinari din circumscripțiile sanitar-veterinare care sunt cuprinse în lista-anexă a actului normativ amintit pot deveni proprietarii spațiilor în care își desfășoară activitatea. Din păcate, nu toți medicii veterinari se pot bucura de acest lucru, ci doar aceeia care lucrează în imobile care sunt în prezent administrate de Ministerul Agriculturii. Bunurile imobile care nu fac obiectul vânzarii rămân în continuare în regim de concesiune.

Ordonanța prevede că respectivele imobile - clădiri și terenuri aferente - trec de la Ministerul Agriculturii în administrarea Agențiilor Domeniului Statului. Ulterior, acestea pot fi cumpărate de concesionarii imobilelor (medicii veterinari), în baza unei solicitări în scris (vânzarea se face de către ADS prin atribuire directă). Important pentru medicii veterinari este că din prețul de vânzare, stabilit pe baza unui raport de evaluare, se pot deduce investițiile făcute de-a lungul anilor. De asemenea, vânzarea imobilelor se poate face în rate pe zece ani, cu plata unui avans de 20% din prețul de vânzare.

În județul Arad sunt 16 circumscripții sanitar veterinare care fac obiectul ordonanței și care urmează, așadar, să fie vândute medicilor veterinari care activează aici: Grădiște, Curtici, Pecica, Secusigiu, Ineu, Cermei, Săvârșin, Birchiș, Craiva, Hășmaș, Bocsig, Buteni, Sebiș, Pleșcuța, Almaș, Hălmagiu. **„În județ există 78 de circumscripții sanitar veterinare de asistență. Dintre acestea, 16 au fost proprietatea DSV, preluate de la Ministerul Agriculturii. Aceste sedii trec acum în administrarea ADS și medicii le pot cumpăra. Asta s-a și dorit, ca medicii să devină proprietari, ca să poată să investească în ele. Pentru celelalte 62 de spații, care aparțin în cea mai mare parte primăriilor, se vor face intervenții pentru apariția cadrului legal pentru cumpărarea lor în viitor”**, spune dr. Dumitru Nișulescu, purtătorul de cuvânt al Direcției Sanitar Veterinară și pentru Siguranța Alimentelor Arad.

Dr. Anca Tudoran lucrează de peste cinci ani în circumscripția sanitar veterinară din Pleșcuța. **„Clădirea e relativ nouă, construită prin 1986. Chiar și așa am investit ceva bani, care se vor scădea din prețul de vânzare a clădirii. Eu aștept acum să se facă toți pașii pentru trecerea la ADS, apoi evaluarea clădirii și vânzarea ei”.**

G. Knap

Semințe olandeze pentru legume
PREȚ DE PRODUCĂTOR!
PRIN
S.C. EUROSEEDS S.R.L.
ARAD, STR. MIORIȚA bl. 250, SC. B, Ap. 1
Telefon 219.990
luni, miercuri, vineri orele 9,00 - 14,00
marți, joi orele 9,00 - 18,00.
(07891160)

Sere înmulțitor pentru micii producători

Dr. Ing. Petru Vărădie

Producerea răsadurilor în gospodăriile individuale sau chiar și în micile ferme reprezintă o problemă importantă, de multe ori fiind adoptate soluții de compromis: solarii cu dublă protecție, răsadnițe cu biocombustibili sau solarii încălzite tehnic etc.

Important este însă de știut că, pentru a obține un răsad de calitate trebuie să putem controla cât mai eficient factorii de mediu. Cei mai importanți fiind: lumina, căldura, umiditatea relativă a aerului, compoziția aerului etc.

Lumina

Factorul lumină are o importanță deosebită, de care trebuie ținut cont la alegerea tipului constructiv al serei înmulțitor. El acționează asupra viitorului potențial productiv prin numărul de flori din inflorescență și momentul apariției acestora. Nici un material transparent nu rezolvă eficient acest lucru, în sensul că la trecerea luminii prin ele sunt pierderi de peste 25-30% din totalul luminii recepționate la exterior. Unele materiale însă au și alte neajunsuri, pot produce ușor fenomene de condens astfel că, măresc și mai mult pierderile de lumină. În prezent, cel mai potrivit material pentru serele înmulțitor este sticla, fiind stabilă în timp, foliile de polietilenă suferind modificări ale transparenței datorate acțiunii razelor de soare sau a înghețurilor. De asemenea, formarea condensului, de regulă, se produce mai frecvent în spațiile acoperite cu folie din polietilenă.

Căldura

Controlul asupra factorului căldură se realizează mai bine sub folie, fiind mai etanșă, având o bună permeabilitate pentru radiația infraroșie și violetă. Cu toate acestea, pentru producătorii de răsad atenția trebuie acordată în principal factorului lumină și după aceea factorului căldură. Acest lucru trebuie să însemne că este de preferat o anumită pierdere de căldură, care poate fi compensată artifical, pentru un plus de lumină naturală.

Seră înmulțitor – secțiune transversală

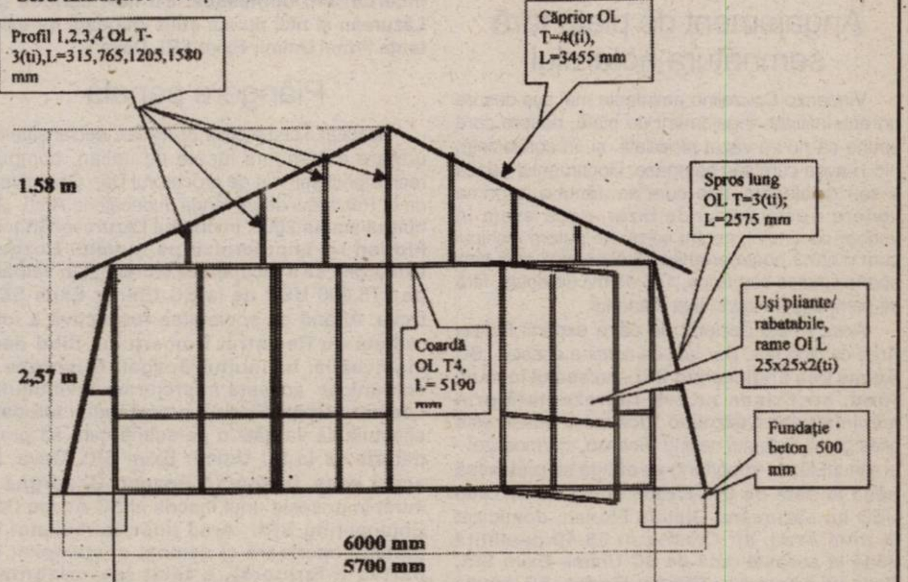

Profil 1,2,3,4 OL T-3(ti),L=315,765,1205,1580 mm
Căprior OL T=4(ti), L=3455 mm
1.58 m
Spros lung OL T=3(ti); L=2575 mm
Uși pliante/ rabatabile, rame Ol L 25x25x2(ti)
Coardă OL T4, L= 5190 mm
2,57 m
Fundație beton 500 mm
6000 mm
5700 mm

Seră înmulțitor monobloc
Vedere laterală

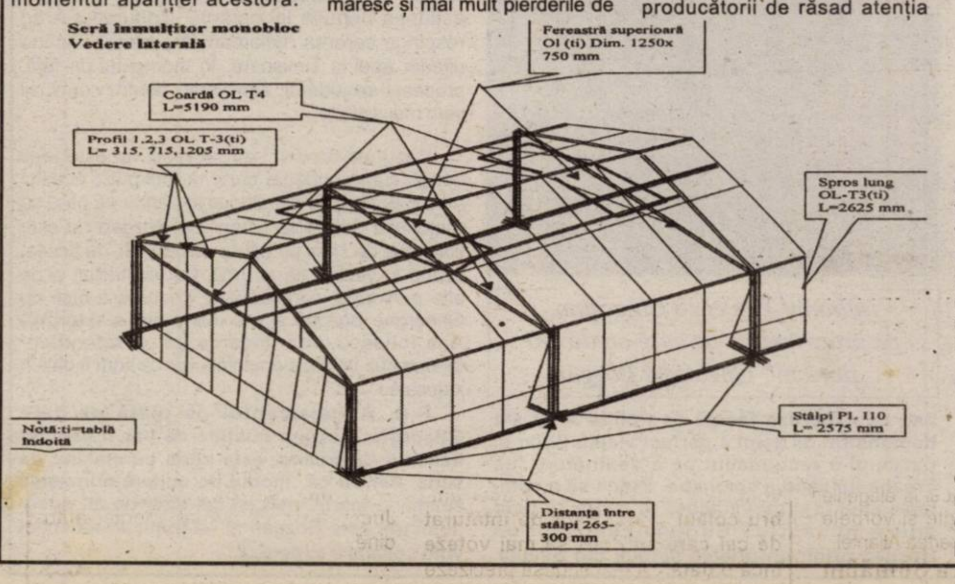

Fereastră superioară Ol (ti) Dim. 1250x 750 mm
Coardă OL T4 L=5190 mm
Profil 1,2,3 OL T-3(ti) L= 315, 715,1205 mm
Spros lung OL-T3(ti) L=2625 mm
Notă:ti=tablă îndoită
Stâlpi Pl. 110 L= 2575 mm
Distanța între stâlpi 265-300 mm

Umiditatea relativă a aerului

Așa cum am spus deja, folia din polietilenă favorizează formarea condensului, lucru extrem de grav pentru tinerele plăntuțe. Acestea fiind expuse atacului unor ciuperci care produc căderea plăntuțelor, putrezirea tulpinii sau mucegaiuri.

Compoziția aerului

În general, folia determină o viciere mai accentuată a aerului fiind mai etanșă dar, și un efect favorabil, în sensul creșterii conținutului de CO2, cu consecințe favorabile.

Dimensiunile serelor înmulțitor se stabilesc în funcție de cantitatea de răsad ce urmează a fi produsă pe un ciclu. La o suprafață efectivă de 1 mp se pot obține, în funcție și de tipul de ghi-vece utilizate; între 400 și 156 răsaduri (ghivece de 5x5 sau 8x8 cm).

Există mai multe variante posibile de construcție. Se poate alege varianta standard, care poate fi realizată din profile tipizate de seră, de obicei formate din 2-3 module alăturate sau sere compacte monobloc. Acestea din urmă au de regulă lățimea de 6 m și lungimea în funcție de nevoi.

Altă piesă, cu aceleași personaje

Juristul Gheorghe Bozgan a fost trimis în judecată pentru fals și uz de fals

(Urmare din pagina 1)

„Au pus ochii pe terenul meu”

Vincenzo Cozzolino este, așa cum spuneam, cetățean italian, și face afaceri în România încă de pe vremea lui Ceaușescu. În momentul de față, printre altele, deține un teren de 3,2 hectare, vis-a-vis de piața de mașini, aflată la ieșirea din Arad, pe drumul care duce spre Nădlac. **„Pe acest teren au pus ochii șarlatanii. Gheorghe Bozgan a falsificat un angajament de plată, prin care eu m-aș fi obligat să plătesc, în numele societății pe care o am, suma de 175 de mii de dolari, unui anumit cetățean, pe numele său Lăzurean Ghițoiu Florian. Eu habar n-am avut de toată această poveste. Doar că, la un moment dat, am fost sunat de la mine de la firmă și mi s-a spus că datorez această sumă de bani. Nu mi-a venit să cred aflând că am fost dat în judecată, la Timișoara, pentru că nu mi-am achitat așa-zise obligații. În schimbul banilor, doreau să-mi ia terenul! Aceste escrocherii se practicau în Italia imediat după război”** - ne-a povestit italianul chiar la începutul întâlnirii pe care am avut-o.

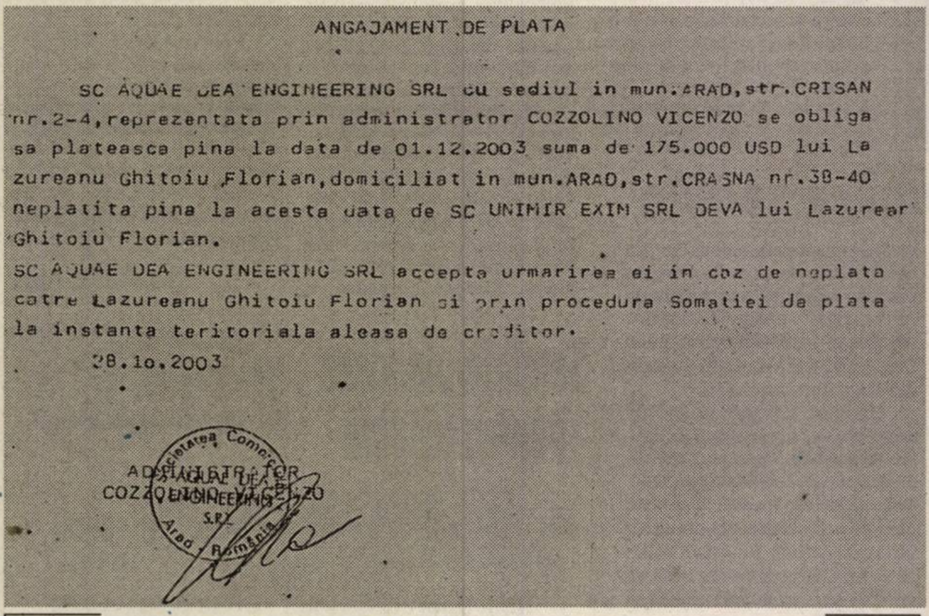

ANGAJAMENT DE PLATA

SC AQUAE DEA ENGINEERING SRL cu sediul in mun.ARAD,str.CRISAN nr.2-4,reprezentata prin administrator COZZOLINO VICENZO se obliga sa plateasca pina la data de 01.12.2003 suma de 175.000 USD lui Lazureanu Ghitoiu Florian,domiciliat in mun.ARAD,str.CRASNA nr.38-40 neplatita pina la acesta data de SC UNIMIR EXIM SRL DEVA lui Lazurean Ghitoiu Florian.

SC AQUAE DEA ENGINEERING SRL accepta urmarirea ei in caz de neplata catre Lazureanu Ghitoiu Florian si prin procedura Somatiei de plata la instanta teritoriala aleasa de creditor.

28.10.2003

ADMINISTRATOR
COZZOLINO VICENZO

Angajamentul de plată - cheia întregii dispute

Angajament de plată fără semnătura notarului

Vincenzo Cozzolino amintește mai sus despre un act, intitulat angajament de plată, despre care spune că nu l-a văzut niciodată, și, în consecință, nici n-avea cum să-l semneze. Documentul - dacă e să-l catalogăm, așa cum am făcut-o la prima vedere - este destul de bizar, dacă avem în vedere conținutul, pentru că nu ne putem închipui cum o firmă poate promite să plătească unei persoane juridice sau fizice, 175 de mii de dolari, fără să semneze un act în fața notarului.

Actul a fost declarat de către experții Poliției Arad ca fiind fals. Dar iată ce conține acesta: **„SC Aquae Dea Engineering SRL, cu sediul în mun. Arad, str.Crișan nr.2-4, reprezentată prin administrator Cozzolino Vicenzo** (numele este scris greșit, italianul nefiind Vicenzo, ci Vincenzo! - amănunt foarte important) **se obligă să plătească până la data de 01.12.2003 suma de 175.000 USD lui Lăzureanu Ghițoiu Florian, domiciliat în mun.Arad, str.Crasna nr.38-40 neplătită până la această dată de SC Unimir Exim SRL Deva lui Lăzureanu Ghițoiu Florian. SC Aquae Dea Engineering SRL acceptă urmărirea ei în caz de neplată către Lăzureanu Ghițoiu Florian și prin procedura somației de plată la instanța teritorială aleasă de creditor”.** Documentul este datat, data înscrisă fiind 28 octombrie 2003, ștampilat și semnat de administratorul Cozzolino Vicenzo, nu Cozzolino Vincenzo cum ar fi fost normal - acesta din urmă fiind, cum spuneam, numele corect al italianului!

Ce bănuiește Vincenzo?

„Domnilor, eu am avut o angajată, Ana Ionescu, care a lucrat la mine la firmă în perioada septembrie 2003-februarie 2004. Nu mi-am dat seama că ea este cheia întregii povești care mi se întâmplă decât în momentul în care am citit în ziarul dumneavoastră că o anumită Ana Ionescu i-a vândut lui Gheorghe Bozgan o mașină de cusut. Mi-am dat seama că este una și aceeași persoană cu cea care a lucrat la firmă la mine și că operează împreună cu Gheorghe Bozgan. A plecat de la mine de la firmă în momentul în care i-am redus postul. Dar, probabil că doar de atâta avea nevoie aceasta pentru a pune mâna pe un document al firmei mele, cu ștampila și semnătura mea, pe care ulterior, să-l „fabrice” împreună cu Bozgan. Nu exclud nici să fi venit intenționat să se angajeze la mine la firmă, pentru a pune mâna pe documentul dorit! Cu mine nu le merge! Eu am bani să mă lupt cu ei! Nu ca femeia aceea necăjită pe care a găsit-o Bozgan!”, ne-a spus Vincenzo Cozzolino. Și, într-adevăr, italianul nu s-a lăsat și le-a făcut lui Gheorghe Bozgan și lui Ghițoiu Florian Lăzurean plângere penală, spunând, printre altele: **„Au scris în act că mă vor urmări doar prin procedura somației de plată (la care taxa de timbru este de doar 342 de mii de lei și nu la valoarea sumei pretinse). Este aproape la fel ca și în cazul femeii cu mașina de cusut. Acolo și-au eșalonat plata taxei de timbru, în cazul meu au încercat s-o ocolească. Eu nu-l cunosc pe Lăzurean și nici nu am știut vreodată de existența firmei Unimir Exim SRL Deva”.**

Plângere penală

Rezultatul cercetărilor polițiștilor, declanșate ca urmare a plângerii făcute de italian, compun rechizitoriul semnat de procurorul Dan Gherghina, de la Parchetul de pe lângă Judecătoria Arad. **„În cursul anului 2002, învinuitul Lăzurean Ghițoiu Florian l-a împuternicit pe numitul Bozgan Gheorghe să îi recupereze o creanță în valoare de 175.000 USD de la SC Unimir Exim SRL Deva. Aflând că societatea respectivă a fost radiată de Registrul Comerțului, fiind deci insolvabilă, învinuitul Bozgan Gheorghe a comunicat această împrejurare învinuitului Lăzurean Ghițiu Florian, promițându-i totodată acestuia că va găsi o persoană care să preia datoria de la SC Unimir Exim SRL Deva. În acest sens, învinuitul Bozgan Gheorghe a intrat în posesia unui înscris al SC Aquae Dea Engineering SRL Arad (înscris redactat în partea superioară și semnat și ștampilat în partea inferioară), a tăiat (pe orizontal) înscrisul în două părți, iar pe partea inferioară (parte pe care se afla ștampila SC Aquae Dea Engineering SRL Arad și semnătura administratorului societății - numitul Cozzolino Vincenzo) a înscris deasupra ștampilei și semnăturii, cu mașina de scris proprie un text prin care SC Aquae Dea Engineering SRL Arad, reprezentată de administratorul Cozzolino Vincenzo se obliga să plătească lui Lăzurean Ghițoiu Florian datoria debitorului SC Unimir Exim SRL Deva. Totodată învinuitul Bozgan Gheorghe a redactat peste ștampila și semnătura menționate textul administrator Cozzolino Vicenzo. O dată falsificat înscrisul, Gheorghe Bozgan (împuternicit fiind de Lăzurean Ghițoiu Florian) l-a depus la Tribunalul Timiș, declanșând astfel procedura judiciară de recuperare a creanței de 175.000 USD de la debitorul SC Aquae Dea Engineering SRL Arad (procedura somației de plată), înscrisul (intitulat „angajament de plată), fiind depus atât în copie cât și prezentat în original instanței la data de 21.01.2001”.**

Ca urmare a rechizitoriului întocmit, procurorul Dan Gherghina dispune **„punerea în mișcare a acțiunii penale și trimiterea în judecată a inculpatului Bozgan Gheorghe”**, pentru fals și uz de fals.

Lăzurean Ghițoiu Florian este scos de sub urmărirea penală, **„deoarece acțiunile de fals și uz de fals nu au fost comise** (de către Lăzurean -n.n.) **ci de numitul Bozgan Gheorghe, acesta din urmă săvârșind fapta prevăzută de art.290 la.I C.pen. fără știrea învinuitului Lăzurean Ghițoiu Florian”.** Trebuie precizat că procurorii nu s-au sesizat din oficiu, acțiunea lor declanșându-se în momentul în care Vincenzo Cozzolino a depus plângere penală împotriva lui Bozgan Gheorghe și a lui Lăzurean Ghițoiu Florian.

Lăzurean: „Nu-l cunosc pe italian”

Ghițoiu Florian Lăzurean, contactat de „Adevărul”, a explicat despre ce este vorba, precizându-ne, printre altele, un amănunt extrem de important: acela că nu l-a cunoscut niciodată pe Vincenzo Cozzolino și nici despre firma acestuia, căreia îi cere suma de 175 de mii de dolari n-a avut cunoștință. **„E vorba de o preluare de creanțe de către societatea Aquae Dea. Eu am câștigat un proces cu o sentință definitivă cu o firmă căreia eu i-am dat acești bani. Câștigând procesul ăsta, Bozgan făcând investigațiile de rigoare (Bozgan m-a reprezentat în procesul câștigat cu firma amintită), a văzut că ăia n-au cum să plătească banii. Și atunci a găsit soluția să-mi dea altcineva banii. Și i-a găsit pe ăștia de la Aquae Dea. Cum? Nu știu, nu mă interesează! Eu n-am nici o legătură cu actul despre care ei spun că e fals. Absolut niciuna. Eu nu-i cunosc pe cei de la Aquae Dea, n-am tratat nimic cu ei, nici nu știu unde își au sediul. Eu sunt în relații bune cu Bozgan, el îmi reprezintă interesele în anumite procese, eu fiind mulțumit de modul în care mi le rezolvă. Vă spun eu: ăsta (Bozgan -n.n.) este mai șmecher și mai deștept decât ei. Găsește soluții. Eu nu-i plătesc lui Bozgan nici un leu. Îi dau procente din banii pe care mi-i câștigă în urma proceselor pe care le am. La expertiza făcută de Poliția Arad s-a demonstrat că actul e perfect viabil. Chiar și patronul a recunoscut că e semnătura lui. Treaba lui când a semnat-o. Putea să o semneze și el la o curvă acasă și curva să ne-o aducă nouă! Nu? Eu l-am cunoscut pe Bozgan printr-un prieten al meu din Suedia. Acesta mi l-a recomandat ca fiind un bun recuperator, care are firmă și are rezultate bune”** ne-a explicat Lăzurean.

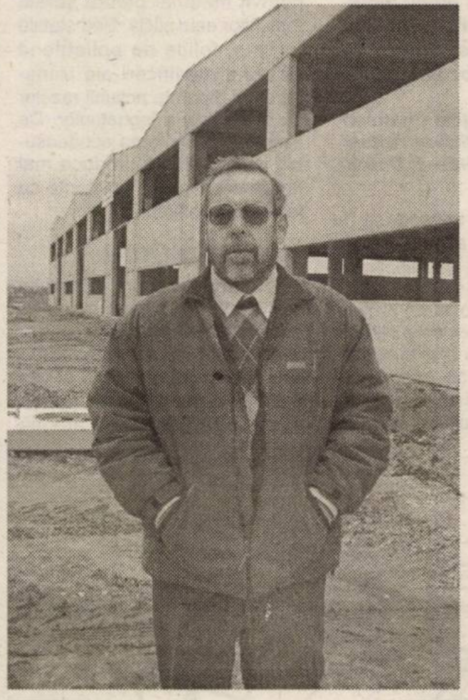

Italianul Vincenzo Cozzolino, pe proprietatea pe care crede c-o „țintește” Gheorghe Bozgan

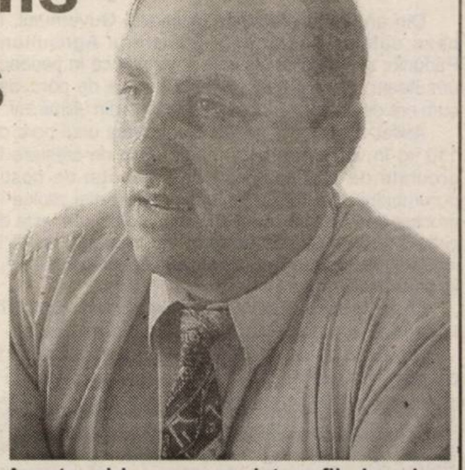

Bozgan: „Ne vom judeca!”

Aflând de la domnul Lăzureanu că ziarul nostru va scrie despre procesul pe care acesta îl are cu Aquae Dea, Gheorghe Bozgan n-a mai așteptat să-l contactăm - așa cum era normal s-o facem - și a venit la redacție cu un drept la replică care vorbește tocmai despre cazul de față. Ce coincidență!? Gheorghe Bozgan explică cum stă situația, așa cum este văzută de dumnealui, pune vina pe activitatea din trecut a italianului (care nu face obiectului prezentului articol!, dar asupra căruia italianul a făcut referire, știind care vor fi acuzațiile lui Gheorghe Bozgan!) și, în final, ce apărare mai mare decât atacul!, ne amenință cu procese în cazul în care nu ne conformăm să scriem așa cum trebuie. L-am sunat pe Gheorghe Bozgan doar pentru a-l întreba dacă își menține declarațiile făcute în dreptul la replică. Răspunsul fiind afirmativ, dăm citire câtorva fragmente:

„Eu îl apăr pe Lăzureanu, iar avocatul Sever Jurcă societatea italianului. Eu i-am făcut plângere penală lui Sever Jurcă pentru falsificarea împuternicirii avocațiale, în care și-a trecut ... 40 milioane onorar în loc de patru milioane, iar el mi-a făcut plângere penală susținând că aș fi falsificat înscrisul de 175.000 USD. În cazul meu miza era enormă, erau 175.000 USD și din motive pe care nu le cunosc, prostia expertului sau corupția lui, deși tehnic expertiza confirma fără echivoc că înscrisul de 175.000 USD este real, expertul în unul dintre cele cinci puncte ale concluziilor lui dă un răspuns prin sfidarea rezultatelor propriei expertize, încât procurorul concluzionează că înscrisul ar fi falsificat și mă trimite în judecată penală, cerând desființarea înscrisului. În cursul judecății, același expert este nevoit să recunoască în fața instanței faptul că concluziile lui anterioare la acel punct al expertizei nu au fost fundamente pe expertiza propriu-zisă”.

În momentul de față

Somația de plată depusă de Bozgan în numele lui Lăzurean Ghițoiu Florian a fost respinsă de către Tribunalul Timiș, care l-a trimis spre judecare la Tribunalul din Arad, în cadrul unui proces de drept comun. Fiind un proces de drept comun, reclamanții trebuia să achite o taxă de timbru judiciar, și având în vedere suma cerută (175.000 de dolari), acesta s-ar fi ridicat la la câteva zeci de milioane de lei. Netimbrând la termen acțiunea depusă la instanță, Tribunalul Arad respinge cererea reclamanților, aceștia făcând ulterior apel la Timișoara. În momentul de față, procesul se judecă, așa încât, pentru concluzii vom mai aștepta.

***

Cazul pe care vi l-am povestit nu este unul banal, cum spuneam chiar la începutul acestui articol. Și nu este banal tocmai pentru că pare să „betoneze” ideea că Gheorghe Bozgan nu este chiar atât de sfânt pe cât se declară. Și, de aceea, având în vedere că am mai fost contactați și de alte persoane, care au avut și au de-a face cu Gheorghe Bozgan și (nu mai e nici o surpriză!) Ana Ionescu, vom încerca să „aprofundăm” fenomenul. În ciuda amenințărilor că vom fi dați în judecată.

P.S. Angajamentul de plată pe care Gheorghe Bozgan susține că l-ar fi semnat italianul Cozzolino, este scris cu mașina de scris. Pentru că modul de scriere al mașinii seamănă foarte mult cu cel dintr-un alt document (pe care Bozgan ni l-a trimis la redacție) vom solicita o expertiză.

Chistul hidatic hepatic

Chistul hidatic hepatic se datorează dezvoltării în ficat a larvei parazitului TAENIA ECHINOCOCCUS. Aproape trei sferturi dintre chisturile hidatice din organism se localizează în ficat.

Boala se întâlnește frecvent la crescătorii de oi și vite, precum și la posesorii de câini, câinele fiind acela care elimină ouăle parazitului pe sol, vegetație și în apă, surse de unde se infectează omul. Pisica elimină mai rar ouăle acestui parazit. Chistul are formă sferică și se prezintă de mărimea unei portocale, fiind umplut cu un lichid clar.

Simptomele bolii depind de volumul chistului sau de ruperea lui. Multe luni chistul evoluează fără simptome și numai un examen ecografic abdominal îl poate descoperi sau radiologic, în cazul plămânilor. Când se mai mărește, chistul provoacă compresiune pe organele învecinate, producând dureri și greutate la nivelul ficatului. Diagnosticul de certitudine este cel de laborator, prin evidențierea în sânge a anticorpilor specifici.

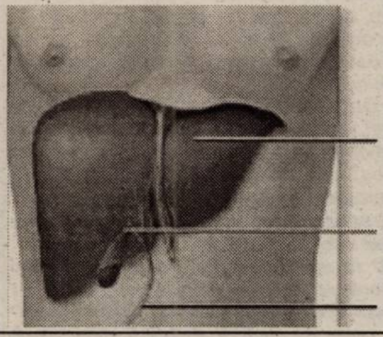

Medicul vă răspunde!

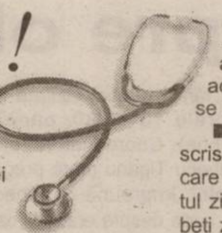

■ **A.F., 23 ani, Arad.** Tensiunea excesivă la nivelul sânilor, cu câteva zile înainte de ciclu, senzația de abdomen balonat, nervozitatea excesivă etc., toate aceste simptome definesc sindromul premenstrual, cauzat de excesul de foliculină. Vitamina A are un rol important în reglarea secreției de foliculină, determinând un blocaj al acesteia la nivelul ficatului: foliculina trece direct în sânge, dar își pierde o mare parte din putere, nemaiajungându-se la stările neplăcute, premenstruale. Prin urmare, vă recomand să consumați fructe bogate în provitamina A, în special cu 10-14 zile înainte de ciclu: caise (uscate în acest sezon), cătină albă, măceșe, banane. Să consumați salate din morcov crud ras, cu puțină miere și suc de lămâie. Cu 8 zile înainte de începerea menstrei să beți 2 căni de ceai pe zi, preparat din muguri de zmeur (o lingură la o cană), care are acțiune frenatoare asupra lobului anterior al hipofizei și reglează secreția ovarelor.

■ **I.T., 72 ani, Arad.** Secreția exagerată de salivă apare în contextul bolii Parkinson, de care, din păcate, suferiți. Preparați-vă un decoct din frunze de gutui (chiar și uscate).

■ **A.V., 51 ani, Arad.** Proprietățile vasoprotectoare ale antocianilor din afine fac ca acestea să aibă efecte benefice asupra sistemului circulator. Se recomandă în ateroscleroză, afecțiuni coronariene, sechele de infarct miocardic, sindrom postrombotic, varice, hemoragii prin fragilitate capilară. Decoctul din afine se prepară dintr-o lingură de fructe uscate și zdrobite la 200 ml apă. Se fierbe 5 minute și apoi se lasă vasul acoperit, 15 minute. Se strecoară prin presare și se bea călduț. Se pot consuma 2-4 căni pe zi.

■ **S.E., 68 ani, Arad.** V-am citit cu mult interes scrisoarea și vă felicit pentru regimul de viață pe care îl urmați. Sfatul meu este să vă asigurați aportul zilnic de calciu (cel puțin 1000 mg pe zi) și să beți zilnic, 2 căni de ceai preparat din coada-calului, coajă de salcie (măcinată), mesteacăn (frunze) și urzică. Două lingurițe din amestecul de plante se pun la 200 ml apă clocotită și se face o infuzie de 10 minute. Ceaiul se bea cel mult o lună de zile. Se face pauză de 2 săptămâni și iar se reia cura de o lună. Rădăcina de lemn dulce se poate administra și sub formă de pulbere, sublingual. **Pentru mai multe informații, căutați-mă la „NATURA" (Str. Lucian Blaga, 15) lunea și vinerea, între 10,00 - 11,30 sau la telefon 228522.**

O nouă terapie antidiabetică

Persoanele cu diabet zaharat, la care medicația administrată pe cale orală nu mai este suficientă pentru controlul diabetului, pot beneficia de o singură injecție de insulină Glargina (LANTUS), zilnic, față de două injecții de insulină pre-mixată, schemă de tratament ce a constituit până acum soluția terapeutică principală administrată pacienților.

Studiul LAPTOP, ale cărui rezultate au fost prezentate la cea de-a 40-a întâlnire a Asociației Europene de Studiu al Diabetului a demonstrat că insulina Glargina, adăugată la medicația orală, ajută pacienții și medicii să restabilească eficient și în condiții de siguranță, echilibrul glicemic, în diabetul zaharat tip 2, cu mai puține hipoglicemii decât insulina pre-mixată administrată în două prize. **„Cu o singură injecție de insulină pe zi (terapia cu Lantus) și monitorizarea glicemiei bazale, acest regim de tratament este ușor de inițiat și raportul cost/beneficiu este clar în favoarea sa. Este o dovadă evidentă care sprijină decizia medicului de a adăuga o injecție de insulină bazală la pacienți la care medicația orală devine ineficientă"**, a menționat dr. Hans Uwe Janka, investigatorul principal al studiului.

Tratamentul diabetului este o combinație de dietă, control al greutății corporale, mișcare și terapie medicală. Din cauza faptului că persoanele cu diabet zaharat tip 1 nu mai produc insulină, ele au nevoie de o combinație de injecții zilnice care să le ajute să transforme glucoza în energie. Ele au nevoie de insulină după mese și între mese. Tratamentul persoanelor cu diabet de tip 2 include dieta, mișcare, controlul greutății, medicamente orale, injecții zilnice de insulină sau o combinație între acestea. Sunt două tipuri de insulină: cea prandială - necesară pentru a acoperi și corecta creșterea glucozei în sânge, asociată cu o masă sau o gustare și insulina bazală, care asigură un nivel constant de insulină, cu un efect de mai mare durată decât insulina prandială și este administrată pentru acoperirea necesarului de insulină al organismului între mese și pe parcursul nopții.

Determinarea nivelului hemoglobinei **glicozilate - AIC** - este unul dintre cele mai importante teste de laborator făcute pentru monitorizarea eficienței terapeutice la persoanele cu diabet. Nivelul AIC reflectă media concentrației glicemiei pe o perioadă anterioară de 2-3 luni,

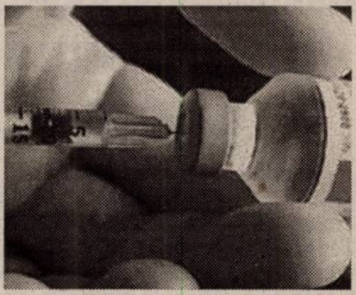

ceea ce înseamnă că acest test sugerează nivelul mediu al controlului glicemic pe ultimele 3 luni de tratament. Din păcate, în România, deși medicii cunosc importanța acestui parametru, din cauza fondurilor insuficiente, testul nu este făcut decât în puține centre de diabet. Pentru scăderea riscului complicațiilor și implicit al costurilor de tratament pe termen lung, diabetul zaharat trebuie bine controlat, iar obiectivul principal trebuie să fie atingerea unei valori AIC sub 7.

Pagină realizată de **dr. Maria Filimon**

Remedii naturiste

❀ **în traheobronșita** acută se recomandă să se bea compot (călduț) din fructe de gutui și să se aplice pe piept comprese calde cu apă și oțet, în părți egale. Când se răcește, compresa se înmoaie din nou și se aplică, timp de 15-20 de minute. Dacă în 2-4 zile de la debut, nu se observă o ameliorare a simptomelor, trebuie să apelați la medic. Traheobronșita se manifestă prin stare febrilă, dureri retrosternale, tuse seacă la început și apoi umedă. Este de natură virală sau microbiană.

❀ **pentru a combate hemoragiile menstruale** se recomandă tinctura de măceșe, câte 20 picături, de 3 ori pe zi, cu 10 zile înainte de ciclu.

❀ **în acnee** se recomandă, pe cale internă, tinctura din frunze de nuc, câte 15 picături, de 3 ori pe zi. Fața se spală cu un săpun antibacterian și apoi se tamponează cu bitter suedez.

❀ **pentru combaterea aftelor** se recomandă tamponări locale cu tinctură de propolis 30% (cel puțin 10 zile).

❀ **în inflamația amigdalelor** se recomandă gargară cu suc de lămâie, de 3-5 ori pe zi. Ustură dar are eficiență!

❀ **pentru prevenirea osteoporozei** (demineralizării osoase) sunt indicate următoarele fructe: migdale, alune, nuci, castane, smochine, curmale, gutui, mere.

❀ în **fisuri anale** se recomandă comprese cu infuzie din frunze de mur sau cu decoct din semințe de gutui (au efect emolient).

❀ **pentru scăderea acidității gastrice** se recomandă infuzia din frunze de zmeur (o linguriță la 200 ml apă). Se beau 2-3 căni pe zi.

❀ **pentru un efect calmant,** beți ceaiul preparat din: păducel, talpa gâștii, flori de tei și frunze de mentă. Se beau 2 căni de ceai pe zi.

Actualități medicale

✔ **Terapie cu ACTONEL în osteoporoză.** Bolnavii cu osteoporoză beneficiază de un nou medicament ACTONEL - care scade riscul de fracturi vertebrale și de șold, consecințe ale pierderii masei osoase și diminuării rezistenței scheletului.

Fundația Internațională de Osteoporoză apreciază că, la fiecare 20 de secunde, o femeie suferă o fractură cauzată de scăderea rezistenței osoase. Dramatic este faptul că una din cinci persoane aflate în această situație va mai suferi o fractură osteoporotică în decursul aceluiași an.

ACTONEL are un efect rapid la nivelul întregului schelet osos, riscul de apariție a fracturilor fiind redus încă din primele 6 luni de tratament. Se administrează simplu, un comprimat pe săptămână, numai la recomandarea medicului specialist. Osteoporoza afectează în special femeile, la 15-20 ani după menopauză. Fractura de șold reprezintă principala complicație a bolii. În condițiile creșterii speranței de viață, osteoporoza este considerată o gravă problemă socio-economică, marcând milioane de oameni.

✔ **Boala Alzheimer, una dintre cele mai devastatoare boli, care distruge progresiv celulele nervoase.** În urma studiilor epidemiologice s-a constatat că oricine poate fi afectat de această boală, indiferent de sex, educație sau stil de viață. Riscul de a fi afectat de Alzheimer crește odată cu vârsta, dar nici tinerii nu sunt exceptați. Cu cât boala Alzheimer este diagnosticată mai repede, la debutul său, cu atât se poate administra un tratament adecvat, care să oprească evoluția bolii. ARICEPT este un medicament (prescris gratuit numai de medicul psihiatru), care poate îmbunătăți viața acestor pacienți, cu condiția să fie administrat în stadiile incipiente ale bolii.

Cele mai moderne metode de tratament pentru
PSORIAZIS
FĂRĂ CORTICOIZI !
informații și programări:
Psoremiss
CENTRUL MEDICAL DERMATOLOGIC
www.psoremiss.ro
Iași: 0232-222178
Constanța: 0241-548431
București: 021-3304745
Baia Mare: 0262-213222
Brașov: 0268-332220
TIMIȘOARA
0256-302589

Noi nu mergem la *noroc*, Noi mergem la *sigur*!
Centrul Medical Proctoline tratează prin metode moderne
HEMOROIZI și FISURI ANALE
FĂRĂ OPERAȚII FĂRĂ INTERNARE
PROCTOLINE
CENTRUL MEDICAL PROCTOLOGIC
Informații și programări la telefon: Brașov 0268-333985, Iași 0232-261818
București 021-3111969, Baia Mare 0262-212622, Constanța 0241-548463
Timișoara 0256-221219
www.proctoline.ro
(c. 785/2003)

Expoziție eveniment

Despre olimpici și olimpism

Ieri, la ora 17, în sala Clio a avut loc vernisajul unei expoziții eveniment care surprinde momente semnificative din istoria olimpismului arădean. Deși realizată, practic, pe ultima „sută de metri", cum recunoștea însuși directorul Bibliotecii Județene, dl. Florin Didilescu și fără să stârnească interesul oficialităților locale, absente de la această manifestare, expoziția atrage în primul rând prin colecția de cărți de patrimoniu din secolele XVII - XVIII, privind Grecia antică, de o valoare inestimabilă (Pausanius, Ubbo, Locke, Mercurialis, precursori ai Jocurilor Olimpice) și prin cea de insigne, legată de numele fostului ciclist arădean Teodor Puterity. Ea merită, fără discuție, vizitată (zilnic, între orele 10-16,30, până pe 4 decembrie). Coordonatorul acțiunii, prof. Tiberiu Țiganu (care pregătește în paralel, împreună cu Gheorghe Biriș, o carte despre arădenii care au participat la Jocurile Olimpice încă din 1896 încoace!), a fost înconjurat de invitați distinși, personalități sportive precum Mihai Botez, Iosif Miklosi, Lazăr Loghin sau Ștefan Mureșan. Exponatele, între care se regăsesc periodice, fotografii, medalii, insigne și trofee, se datorează Bibliotecii Județene, Muzeului Județean, Academiei Olimpice Române (director filiala Arad, Ioan Marconi), Editurii Astra Sport, Facultății de Educație Fizică și Sport (decan Romeo Radoslav) și unor pasionați colecționari particulari (Gheorghe Biriș, Teodor Puterity, Ștefan Mureșan, Flavius Domide).

Foto: Șt. Matyaș

Adrian Hărțău

Albe și negre

„Ceva e putred în Danemarca"

Când te prezinți lamentabil într-o deplasare, te poți ascunde în spatele întâmplării. Dar atunci când, astfel de „întâmplări" devin o modă, scuzele puerile nu fac altceva decât să acuze...

Așa stau lucrurile și-n cazul divizionarei B, Tricotaje Ineu, care - mai abitir ca un scamator versat ce scoate tot felul de minunății din jobenu-i fermecat - de fiecare dată găsește scuza „ideală", explicația „forte", la ... „excursiile" lor pe terenurile eșalonului doi al fotbalului românesc. Departe de noi gândul de a ne amesteca în „ograda" ineuanilor. Au dreptul de a adopta ce politică doresc. Dar să nu ne ia pe noi de „proștii satului", că nu ține vrăjeala. O echipă capabilă să treacă de orice adversar pe teren propriu - la modul subit - are căderi (in)explicabile când părăsește aria de acoperire a județului. Cu cât se vor strădui mai mult oficialii grupării de pe Crișul Alb să ne explice cauzele jocurilor „execrabile" din deplasare, cu atât se vor umple de ridicol. Și vor da „apă la moară" cârcotașilor, ce ne tot bat la cap cu mese și cazări gratuite, la troc cu puncte.

După ce recomandă nemulțumiților să-și vadă de treaba lor și încercă să ne convingă că deplasarea de la Negrești nu a fost una din ciclul excursiilor: ***„Să ne cunoaștem frumusețile țării, pe gratis...",*** *antrenorul Roly Nagy o dă și pe ironie:* ***„Sunt necăjit că UTA nu e la promovare, iar ACU se află într-o situație neplăcută. Noi trebuie să jucăm la victorie toate meciurile și așa vom face și sâmbătă (n.a.: împotriva celor de la ACU Goldiș), chiar dacă gazdele se vor supăra pe noi".*** *Semn că nu-l prea afectează „umilințele" îndurate în afara județului de echipa pe care o „păstorește".*

Exprimându-ne sheakespearian, sau, parafrazându-l pe Hamlet, putem spune, fără riscul de a fi catalogați drept cârcotași - poate, doar de a-i supăra pe excursioniștii „tricotori" - că... „Ceva e putred în Ineu".

Daniel Scridon

Campionatul Județean „Onoare"

Echipele din Felnac și Lunca Teuz - campioane de toamnă

SERIA A

Rezultatele ultimei runde: Mureșul Ususău - Vladimirescu 2003 0-2, Inter Arad - Progresul Pecica 2-2, Stăruința Dorobanți - Podgoria Ghioroc 3-0 (f.j.), Glogovăț '99 - Voința Munar 3-1, Banatul Vinga - A.C. Șagu 3-1, Victoria Zăbrani - Voința Tisa Nouă 2-2, Forest Oil Sâmpetru German - Unirea Șeitin 0-1, Mureșul Zădăreni - Victoria Felnac 0-1.

Clasament

1. Felnac	16	13	2	1	52-27	41
2. Șeitin	16	11	3	2	46-22	36
3. Vladimirescu	16	10	3	3	51-21	33
4. Zădăreni	16	10	1	5	43-27	31
5. Dorobanți	15	10	0	5	47-29	30
6. Zăbrani	16	7	4	5	40-28	25
7. Tisa Nouă	16	6	6	4	25-23	24
8. Ususău	16	7	3	6	37-43	24
9. Munar	16	7	2	7	27-41	23
10. Sp. German	16	7	1	8	27-26	22
11. Pecica	16	6	3	7	29-24	21
12. Inter	16	5	2	9	32-60	17
13. Vinga	16	4	1	11	20-33	13
14. Ghioroc	15	3	3	9	24-41	12
15. Șagu	16	3	2	11	36-46	11
16. Fântânele	16	3	2	11	20-38	11
17. Glogovăț	16	3	2	11	25-52	11

* Lăstarul Miniș s-a retras din campionat

SERIA B

Rezultatele ultimei etape: Crișul Alb Șicula - Național Sintea Mare 2-2, Mocirluța Vasile Goldiș - Avântul Târnova 3-4, Progresul Nădab - Lastra Moroda 2-1, Viitorul Șepreuș - Șoimii Șimand 5-1, Victoria Seleuș - Cetate Dezna 4-1, Victoria Lunca Teuz - Viitorul Satu Nou 5-1, S.A. Apateu - Gloria Cermei 1-0, Flacăra Țipari - FAB Sântana 4-3, Crișul Alb Buteni - Șoimii Tauț 4-7.

Clasament

1. Lunca Teuz	17	14	1	2	75-20	43
2. Târnova	17	13	3	1	57-19	42
3. Tauț	17	13	1	3	45-28	40
4. Satu Nou	17	12	1	4	63-32	37
5. Seleuș	17	10	2	5	53-23	32
6. Țipari	17	10	2	5	51-36	32
7. Șepreuș	17	9	1	7	48-43	28
8. Șimand	17	8	1	8	42-38	25
9. Buteni	17	7	2	8	48-50	23
10. Sintea Mare	17	7	2	8	45-48	23
11. Nădab	17	7	1	9	32-55	22
12. Apateu	17	6	0	11	33-50	18
13. Șicula	17	4	5	8	33-41	17
14. M. Goldiș	17	5	0	12	41-61	15
15. Sântana	17	4	1	12	39-55	13
16. Moroda	17	4	1	12	21-63	13
17. Cermei	17	3	2	12	19-50	11
18. Dezna	17	3	2	12	29-62	11

... Vi - Fe este pe primul loc!

Mureșul Zădăreni - Victoria Felnac 0 - 1 (0 -1)

După victoria clară reputată în deplasare pe terenul veșnicei rivale Mureșul - Zădăreni, Victoria Felnac (Vi-Fe) s-a instalat autoritar în fotoliul de lider al campionatului județean de fotbal „ONOARE", seria A.

Meciul de sâmbătă a fost tranșat de oaspeți încă din minutul șase, atunci când Țicală a plasat bine un balon deviat dintr-o fază fixă.

Au urmat 84 de minute de luptă, cu ocazii la ambele porți, într-un final însă gazdele recunoscându-se învinse de echipa cea mai bună din serie. De formație care a demonstrat că vrea și poate să promoveze mai ales că este sprijinită direct și de autoritățile locale din Felnac și de o serie de sponsori generoși.

Echipe - Mureșul Zădăreni: Matei - Șiclovan, Bene, Tihulca, Marușca, Mihai, Katona, Rus, Dumitrescu, Dăscălescu, Gheorghe, (rezerve: Rus, Câmpean, Dan, Câmpian), **antrenor: R. Bene.**

Victoria Felnac: Niculesei - Papp, Szell, Moscalu, Rad P., Nemțov, Bulzan, Lingurar, Țicală, Felnacichi, Botici C., (rezerve: Grill, Săvulescu, Santean), **antrenor: Tibi Papp**.

Arbitrii: Mocanu, centru - Matei, Covaci, asistenți. **Observator:** Ioan Kocsis Josan.

Nicolae Oprean

BOX

Ciprian Neiky - în lotul național de cadeți

Zilele trecute, la Ploiești s-a desfășurat un turneu de selecție pentru formarea lotului național de cadeți. Aradul pugilistic a fost reprezentat de doi sportivi de la „Silva Lazăr" Motorul, pregătiți de Florian Barna și Dionisie Szekely, ambii înscriși în cadrul categoriei 46 Kg. Dacă Ciprian Șipoș își va mai încerca norocul și altădată, **Ciprian Neiky** a intrat în vizorul antrenorilor lotului național de cadeți, urmând ca în luna februarie a anului viitor să dispute un meci decisiv pentru titularizarea pe post.

***

Pe drumul de întoarcere, cei doi sportivi au participat la Alba Iulia, la tradiționala competiție pugilistică din preajma Zilei Naționale, Cupa Unirii. A fost un nou prilej pentru pugiliștii din Aradul Nou de a-și demonstra valoarea, dovadă victoriile repurtate în Cetatea Unirii. Maestru Deneș, în numele sportivi-lor, a ținut să-i mulțumească președintelui Adi Buș, pentru sprijinul financiar acordat în vederea participării la reuniunile pugilistice de la Ploiești și Alba iulia.

***

În altă ordine de idei, să mai spunem că **sâmbătă, 4 decembrie, ora 14,** în sala Motorul din Aradul Nou, în organizarea Asociației Județene de Box (președinte Petrică Ștețcu), va avea loc Cupa Unirii la box, cu participarea sportivilor din județul nostru.

D. Scridon

Tenis de masă

România - în semifinalele Campionatului Mondial!

În Japonia, la Kobe au început Campionatele Mondiale de tenis de masă, rezervate categoriei juniori. În concursul pe echipe, selecționata feminină a României, din care face parte și arădeanca Dana Dodean (C.S.M. PAB), a fost repartizată în grupa a 3-a alături de reprezentativele Coreei, Indiei și Canadei. România a acces în faza următoare de pe locul 2 din serie, acumulând 5 puncte prin două victorii și o înfrângere, astfel: 3-0 cu India, 3-0 cu Canada și 1-3 cu Coreea. În lotul grupării tricolare au fost incluse, pe lângă Dana, Elisabeta Samara și Iulia Necula. Rezultatele jucătoarei arădene au fost următoarele: 3-0 (11-6, 14-12, 11-3) cu Patkar Madhurika - India, 3-0 (11-4, 11-6, 11-9) cu Yuen Sara - Canada, 2-3 (11-9, 8-11, 11-5, 10-12, 3-11) cu Choi Moon Young și 1-3 (7-11, 11-7, 10-12, 8-11) cu Jee Ming Hyung, ambele din Coreea. După întâlnirile din grupe, în cadrul sferturilor de finală, România a dispus la limită de Cehia, cu 3-2. Defalcate, scorurile au fost următoarele: Dodean - Martina Smistikova 3-2 (10-12, 10-12, 11-8, 11-9, 11-5), Necula - Iveta Vacenovska 0-3 (7-11, 5-11, 6-11), Samara - Katerina Penkavova 3-2 (9-11, 11-8, 6-11, 11-8, 11-7), Dodean - Vacenovska 1-3 (4-11, 6-11, 11-4, 3-11) și Necula - Smistikova 3-0 (11-7, 11-9, 13-11). În semifinale, astăzi, România dă piept cu puternica grupare a țării gazdă, în celălalt joc duelându-se Coreea și China.

Adrian Hărțău

Lansat la Sinaia

Noul Audi A4 forțează limitele și în România

Plăcerea de a conduce, tehnologie superioară, stil incitant, dotări de lux și mai ales, siguranță sporită. Așa poate fi caracterizat, pe scurt, noul **„AUDI A4"** lansat la sfârșitul săptămânii trecute și în țara noastră de către **PORSCHE ROMÂNIA.** Noua generație a celui mai bine vândut model AUDI - A4, a fost inaugurată joi, 25 noiembrie a.c. printr-un inedit drive test pe ruta București - Sinaia, la volanul limuzinelor din convoi aflându-se ziariști de la cele mai cunoscute televiziuni și publicații din țară. Colegii noștri de breaslă au resimțit din plin plăcerea de a conduce cea mai nouă marcă de mașină lansată în România. Așa încât s-au despărțit cu greu de mașinile parcate în fața hotelului NEW MONȚANA din Sinaia, pentru a participa la programul oferit de organizatorii presei din întreaga țară.

Și ziariștii și-au încercat limitele

„A4 forțează limitele" a fost sloganul sub care s-au desfășurat activitățile de la Sinaia joi și vineri. Au ajutat la întregirea atmosferei decorul mirific de iarnă timpurie, brazii împodobiți cu mantale de nea, dar mai ales organizarea ireproșabilă. Ziariștii prezenți au avut ocazia să-și „forțeze limitele", participând în Poiana Stânii la probe de alpinism - rapel și tiroliană - proba de tir (arc, pușcă, pistol) și proba de ATV.

40 de ani de rafinament al șofatului

„Audi A4 este unul dintre cele mai importante modele ale firmei AUDI AG, care încununează oarecum cei 40 de ani de la începerea unei lungi povești de istorie în rafinament al șofatului", a spus **Brent Valmar,** director general al PORSCHE ROMÂNIA, la conferința de presă organizată cu ocazia lnasării noului AUDI A4. Acest model se va adăuga la cele peste 15 milioane de mașini vândute de AUDI AG în cei 40 de ani de existență. Dintre ele, un număr de 3012 mașini au fost vândute în țara noastră prin PORSCHE ROMÂNIA. **„Cele mai multe dintre acestea au fost AUDI A4, marca cea mai potrivită pentru români"**, a punctat Valmar.

Florin Truț

S.C. VERBIȚĂ S.R.L.

Calea A. Vlaicu nr. 282
Tel. Vânzări: 275.690
Tel: 227.056; 227.650
Fax: 227.055
www.verbita.ro

Credit şi leasing pentru persoane fizice şi juridice

Profesionalism
Promptitudine
Flexibilitate
Finanțare de marcă atât vehicule noi, cât şi de ocazie

(c.356/2004)

Vinde autoturisme gama DACIA la prețuri de producător

VERBIȚĂ dealer autorizat DACIA

www.dacia.ro

DACIA groupe Renault

Câți **bani** credeți că ați pierde în **6 luni**, timp în care v-ați ocupa de standardul **ISO: 9001 ?**

Mult mai mult decât v-ar costa o. **consultanță** oferită de **specialişti în domeniu !**

S.C. GEMAR SOLUTION S.R.L. Consultanță managementul calității

Str. Dorului nr. 30, 310356 Arad, România
Tel.: 0257 27 21 55, 0745 13 93 14, 0740 61 55 61
E-mail: gemar_solution@rdslink.ro

QUALITY MANAGEMENT - AUDIT / DOCUMENTATION

(0789174)

S.C. ASIROM S.A.
Sucursala Arad

ANGAJEAZĂ
PERSOANE întreprinzătoare
DORNICE DE CÂŞTIGURI MARI

în vederea încheierii asigurărilor obligatorii RCA pentru anul 2005.

VĂ AŞTEPTĂM la sediul sucursalei ASIROM din Arad, strada Nicolae Grigorescu nr. 1-3.

(3709243)

Vindem en-gros hârtie albă de ziar (în role mici) pentru ambalaj.

Preț avantajos,negociabil în funcție de cantitate.

INFORMAȚII LA redacția „Adevărul" B-dul Revoluției nr. 81 sau la telefon 281.797 zilnic între orele 8-16.

REPREZENTANȚA AUTO HYUNDAY
ANGAJEAZĂ
2 Reprezentanți vânzări

Conditii:
- studii tehnice (superioare constituie avantaj)
- permis de conducere - categoria B
- cunoștințe limba engleza- nivel mediu
- bune abilități de comunicare
- stagiu militar satisfăcut(unde este cazul)
- experiență în vânzări constituie avantaj

Oferim:
- compensații conform performanțelor individuale
- mediu care încurajează dezvoltarea profesională și personală
- mediu de lucru plăcut și dinamic

CV-urile și cererile de angajare se pot transmite prin fax la numărul: 0257 -289. 601 până la data de 06.12.2004.

(0789171)

TURISM

Hotel Parc **
Vă invită să petreceți Crăciunul la Moneasa
24.12.2004 - 26.12.2004
3 zile la doar 1.690.000 lei/pers.
Prețul include cazare cu pensiune completă, masă specifică în Ajunul Crăciunului
Masă tradițională românească de Crăciun și ... multe surprize.
Rezervări: 0257/212023
0257/313044

(c. 374/2004)

ARMIN ERNA
MAYER&MAYER
Transport internațional de persoane
România-Germania-Italia-Spania

- *Transport cu autocare confort*****
- *Prețuri minime la bilete*
- *Reduceri la biletele dus-întors*
- *Asigurări medicale la prețuri minime*

REZERVĂRI ȘI INFORMAȚII

Arad, Cal. A. Vlaicu, bl. K parter, tel: 0257-338.550
0745,089.720

Madona S.R.L.

VĂ OFERĂ ȘI ÎN RATE

Electrocasnice SECOND HAND
Mobilier nou LA COMANDĂ
Anvelope

FACILITĂȚI pentru PENSIONARI și AGRICULTORI

ARAD - Calea Radnei 225 tel. 259.339
LIPOVA - Calea Timişorii 111 tel. 563.145 mobil 0744.796.542

(c.870/2004)

AGENȚII DE PUBLICITATE ale ziarului *ADEVĂRUL* în județul ARAD

ANUNȚURILE se primesc în regim de urgență și pot să apară în ziarul ADEVĂRUL de a doua zi. TELEFON 280.904

SEBIŞ Radio „21" Sebiş
❒ Parcul Libertății 1 A
❒ Tel/Fax 311.067

LIPOVA
S.C. ELCOTRANS S.R.L. Lipova
❒ Str. Bălcescu 16,
❒ Telefon 563.180
Fax 563.091
❒ Program 7,30-15,30

NĂDLAC „GYURIAN"
❒ agent publicitar
Gyurian Bohuslav
❒ Telefon 0726.677.055
❒ str. Griviței Nr.76
❒ Program non-stop

GURAHONȚ
❒ Agent publicitar Alexandru Herlău
❒ Telefon 316.070
❒ Str. Gelu Ranoiu nr. 18
❒ Program 9,00 - 15,00

CHIŞINEU CRIŞ
Mag. S.C. VOLTA S.R.L.
(lângă Piața Obor)
❒ Agent publicitar
Vasile Balint
❒ Telefon 0723.357.013

SÂNTANA Bibliotecă
❒ Agent publicitar
Al. Victoria
❒ Telefon 462.018
0745.200.955
❒ Program 8,00 - 15,00

PÂNCOTA S.C. ELIDOR
❒ Agent publicitar
Cristina Mihăicuța
❒ Telefon 466.213
❒ Str. T. Vladimirescu 34
❒ Program 8,00 - 15,00

INEU
Primăria orașului Ineu
❒ agent publicitar
Carmen Țole
❒ Telefon 0744.690.446
❒ Program 8,00 - 15,00

VÂRFURILE - MĂGULICEA
❒ agent publicitar
Sida Voicu
❒ Telefon 318.442
❒ Program 8,00 - 15,00

SĂVÂRȘIN nr. 386
S.C. MULTI-RD TEHNIC S.R.L.
(fost Vânătorul)
❒ Telefon 557.489
❒ Program luni-vineri
8,00 - 16,00

ANIVERSĂRI

Cu ocazia MAJORATULUI urăm primului nostru nepot **CERB MARIUS,** un călduros LA MULȚI ANI, sănătate, împliniri, succes la bacalaureat și toate cele bune. Bunicii tăi iubiți, CERB SOFIA și IOAN. (34805)

Odorului nostru drag **ANDREEA-EMANUELA,** „LA MULȚI ANI!" și toată dragostea noastră. Buni LODI și bunu MITRU. (Ag. Sântana, 208)

VÂNZĂRI APARTAMENTE O CAMERĂ

Vând apartament 1 cameră + dependințe, la casă, modern amenajat, zona Grădiște, str. Egalității, 18.000 Euro. Telefon 210117; 0740.182.512. (34655)

Vând apartament 1 cameră, ultracentral, termopan, rigips, 22.000 Euro. Telefon 213192; 0722.257.409. (34522)

Vând garsonieră Micălaca etaj I, îmbunătățită, 14.600 EU negociabil. Telefon 0743.935.272. (34625)

Vând garsonieră, etaj 2, Poliție, renovată modern, mobilată - 17.900 Euro, nemobilată - 16.900 Euro, negociabil. Telefon 0722.460.017. (34469)

Vând garsonieră confort 3, etaj 4 (bloc izolat) climă, termopan, ușă blindată, baie ușă pliantă, complet mobilat și utilat, tot în garanție, 6.500 EU. Telefon 0743.472.107. (39007)

Vând garsonieră confort I, etaj I, Miorița, ocupabilă imediat. Telefon 256353. (39050)

Vând garsonieră Confecții, amenajată, 13.500 EU negociabil. Telefon 0745.370.916. (39050)

VÂNZĂRI APARTAMENTE DOUĂ CAMERE

Ocazie! Vând apartament 2 camere, zona Vlaicu, X36, semidecomandat, ușă metalică, rolete, termotecă, faianță, gresie, 31.000 Euro, negociabil. Telefon 0740.075.239. (39083)

Vând apartament 2 camere, la casă, Legea 112, baie, bucătărie, amenajat, Pârneava, 17.000 Eu, negociabil. Telefon 289544, 0740.249.544. (34752)

Vând apartament 2 camere, ultracentral, la casă, Ion Georgescu 11, ap. 4, 26.500 Eu. Telefon 0726.628.664; 0257/338546. (39084)

Vând apartament 2 camere, decomandat, amenajat, geamuri termopan, repartitoare, ușă blindată, bucătărie mărită, zona Alfa. Telefon 0722.800.419. (34757)

Vând apartament 2 camere, Micălaca 500, bl. 575, parter, 69 mp, posibil privatizare. Telefon 368073. (34858)

Vând apartament 2 camere, balcon, parter înalt, îmbunătățit + garaj, Alfa. Telefon 280808, 0726.292.399. (34345)

Vând apartament 2 camere Confecții, 74 mp, 25.500 EU. Accept credit. Telefon 256353. (39050)

VÂNZĂRI APARTAMENTE TREI CAMERE

Ocazie! Vând apartament 3 camere, complet renovat 2004, mobilat la comandă, gresie, faianță, parchet laminat, instalație electrică și sanitară, toate noi, tavana din rigips, spoturi și jaluzele verticale, 40.000 Euro, negociabil. Telefon 0740.075.239. (39083)

Vând apartament 3 camere, Aleea Miorița, et. 4/4, ocupabil imediat, 26.500 Euro. Telefon 0744.154.137. (38962)

Vând apartament 3 camere, central, etaj intermediar. Telefon 255393; 0724.347.972. (34786)

Vând apartament ultracentral Legea 112, parter, 37.000 EU. Telefon 213192; 0722.257.409; 0741.253.364; 0788.253.364. (38994)

Vând 3 camere central, în casă, 89 mp, zona Liceul Textil, 35.000 EU. Telefon 213192; 0722.257.409. (38994)

Vând apartament 3 camere Alfa, geamuri și uși termopan, gresie, faianță, parchet, două balcoane închise termopan, termotecă, calorifere aluminiu. Telefon 0721.808.179. (38994)

Vând apartament 3 camere 97 mp, etaj 7/10, decomandat, UTA, 30.000 EU. Telefon 279726, 0740.766.595. (39000)

Vând apartament 3 camere Șaguna, renovat lux și apartament 3 camere Doja, necesită renovare. Telefon 0723.514.819. (39017)

Vând apartament decomandat 3 camere Vlaicu, bloc nou, 32.500 EU. Telefon 256353. (39050)

VÂNZĂRI APARTAMENTE 4-5-6 CAMERE

Vând apartament 200 mp, central + casă Pârneava. Telefon 0721.269.710; 253868. (34590) -

Vând apartament 5 camere, decomandat, privire mal, etaj intermediar, Praporgescu, preț 58.000 Euro. Telefon 255393; 0724.347.972. (34786)

VÂNZĂRI CASE

Vând case în Pâncota, str. Horia 12 și 15. Telefon 0742.218.693, 0744.875.054. (33472)

(Continuare în pagina 12)

(Urmare din pagina 11)

Vând urgent casă nouă, Grădiște, str. I. Mureșan nr. 44. Telefon 0745.634.885, 276553. (33624)

Vând (schimb) casă 3 camere + 2 camere, în Ungaria, 50 km de Arad. Telefon 0257-289378; 0745.312.139. (p)

Vând casă 5 camere, bucătărie, baie, antreu, pivniță, str. Iacob Kardoș nr. 2, Arad. Telefon 280524, 0740.801.353. (34800)

Vând casă str. Emil Gârleanu nr. 2, 3 camere, baie, bucătărie, curte, pivniță. Telefon 280524, 0740.801.353. (34800)

Vând casă, str. Poetului, 720 mp, fs 25m. Telefon 0722.295.340, 0743.038.307. (34840)

Vând casă în roșu, subsol + parter + materiale, cu teren 850 mp, Vladimirescu. Telefon 0744.555.660. (34549)

Vând casă Șiria central, cu teren mare. Telefon 531190, 0745.535.453. (34862)

Vând casă cu anexe în localitatea Odvoș, la șosea, 2740 mp. Telefon 0724.972.704. (34904)

Vând casă Pâmeava, 300 mp, teren 36.000 Eu. Telefon 0723.308.286. (34493)

Vând casă Pâncota, str. Mărășești, nr. 88, 1.500 mp, grădină mare, preț 25.000 Euro. Telefon 0257/467174; 0257/466033; 0743.109.838. (34669)

Vând casă, central, posibilități privatizare, 5 camere, suprafață 443 mp, str. Gh. Barițiu, nr. 20. Telefon 0744.803.940. (p)

Vând casă, grădină, 3.000 mp, Mândruloc - principală. Telefon 218763, 0741.015.972. (34239)

Vând casă Nădlac, 3 camere, living, baie, bucătărie, garaj. Telefon 0722.293.709. (34566)

Vând casă 2 camere, Poltura, 1.500 mp. Informații telefon 0744.142.035. (34609)

Vând casă 3 camere central (sau schimb cu similar cu grădină), zona Poliție, toate utilitățile + demisol 40 mp, optim sediu firmă, preț informativ 50.000 EU. Telefon 0723.331.292; 0724.240.152. (p)

Vând casă cu grădină (500 mp), în Sebiș. Informații telefon 0724.174.036. (34661)

Vând casă în Mureșel, 468 mp, 2 camere, bucătărie, baie, cămară, garaj, 34.000 EU. Telefon 0722.328.495. (38992)

Vând loc de casă în sat Sânmartin nr. 561, jud. Arad, 1200 mp, preț 1,5 EU/mp; vând moară de măcinat special, cu știuleți, 150 EU. Telefon 285313. (39021)

Vând casă în Semlac, nr. 1358, teren 1900 mp, preț negociabil. Telefon 0741.998.172. (39034)

Vând casă mare, în Lipova, 17.000 Euro. Telefon 0743.884.242. (39068)

VÂNZĂRI SPAȚII

Vând GHERETĂ, Calea VICTORIEI, vad comercial excelent, funcționabilă, cu stoc marfă. Telefon 0723.600.451. (33560)

Vând urgent separat 14 HALE de 300 mp fiecare și înălțimea de 8m, 45.000 Euro + TVA, negociabil; 1 HALĂ de 600 mp (intrare cu TIR), 90.000 Euro + TVA, negociabil și 150 mp (P+1) BIROURI, 30.000 Euro + TVA, negociabil, TOATE UTILITĂȚILE. Telefon 0740.907.366. (34775)

Vând SPAȚIU, lângă TEATRU, 40 mp. Telefon 0723.308.286. (38963)

Vând SPĂLĂTORIE AUTO, BAR, FAST-FOOD. Telefon 0722.293.709. (34566)

Vând, închiriez ABC Alimentara, toate dotările, str. Șaguna, 73. Telefon 218763, 0741.015.972. (34239)

Vând GHERETĂ MARE, Intim-Județean, renovată, utilități, vad excelent. Telefon 0726.233.100. (UTA, 1528)

VÂNZĂRI TERENURI

Vând teren intravilan în Gai, 4.006 mp, preț negociabil. Telefon 276553 sau 0745.634.885. (33624)

Vând TEREN INTRAVILAN, localitatea MINIȘ, 2.000 mp. Telefon 0788.491.213, 0744.506.958. (34311)

Vând teren cu casă mică, utilități, 700 mp, zona Cocorilor, exclus intermediari, 42.000 Eu. Telefon 0723.273.746. (34706)

Vând 2000 mp, pe colț, în Tumu, 20.000 Euro (TVA inclus). Telefon 0740.907.366. (34775)

Vând teren Subcetate, 870 mp. Telefon 0744.589.950. (38963)

Vând urgent teren de casă și grădină, 500 mp, canalizare, apă, posibilitate gaz, în spate la Fortuna, str. Lupeni, nr. 1. Telefon 244336. (38975)

Vând teren 300 mp cu casă mică, pentru demolare, Vlaicu. Telefon 0721.808.179. (38994)

Vând 100.000 mp teren Arad-Nădlac, fs dublu, asfaltat, întabulat, 3.5 EU/mp. Telefon 213192; 0722.257.409. (38994)

Vând intravilan centură 7.600 - 70.000 mp prețul pieței. Telefon 0722.257.409; 253364; 0788.253.364; 0741.253.364. (38994)

Vând 12 ari vie poziție bună, Galșa. Telefon 531332. (Ag. Pâncota, 202)

Vând (schimb) cu casă sau apartament, teren, zona Confecții, 465 mp, fs 32 m. Telefon 0744.703.732. (39035)

VÂNZĂRI AUTO-MOTO

Vând MICROBUS VW LT 40, an fabricație 1989. Telefon 0722.600.452; 272270. (39072)

Vând Dacia 1300 an 1981, numere noi, asigurare VT, stare perfectă, unic proprietar, 650 EU. Telefon 0742.199.780. (34775)

Ocazie! Vând MOTORETE PIAGGIO, toate tipurile, cu roți turnate, scaun lung, culoare originală, semnalizări, variator, stare ireproșabilă. Merită văzute! Informații ZIMANDUL NOU nr. 38. Telefon 0740.075.239. (34123)

Ocazie! Vând MERCEDES-BENZ SPRINTER FRIGORIFIC, an 1997, Turbo-Diesel, airbag, caroserie termoizolantă, stare foarte bună. Merită văzut! Telefon 0722.191.408; 0743.158.589. (34123)

Vând Dacia 1310 an 1987, acte la zi, stare perfectă, 750 EU. Telefon 0727.203.605; 219212. (34775)

Vând Dacia 1310 Combi an '97, stare foarte bună, 1.600 EU; Renault Chamade Diesel an '90, 3.100 EU, negociabile. Telefon 0722.353.495. (34487)

Vând DACIA SOLENZA, nouă, culoare alb, cu posibilitate vânzare și prin leasing. Telefon 0723.268.475. (p)

Vând microbuz Renault Master 1987, pentru marfă. Telefon 0722.247.219. (34637, 638)

Vând MERCEDES 250 Diesel (124), an 1991, full option (4 geamuri electrice, închidere centralizată, climă, supersound MP3, jenți aluminiu etc), preț 6.600 Euro. Telefon 280808; 0726.292.399. (p)

Vând Opel Astra 1,7 TD Isuzu (motor), an 1993, preț 3950 Euro. Telefon 0745.662-014. (34785)

Vând contract LOGAN 1400, full option, preț de fabrică. Telefon 0740.907.366. (34775)

Vând tractor 650, cu troliu. Telefon 0744.635.400, 0743.982.636. (34827)

Vând Mercedes Cobra 300 D după RK stare foarte bună, cu 3.200 EU. Telefon 0722.534.615. (34866)

Vând microbus FIAT DUCATO Diesel, cu drept de circulație, 1.200 Euro, stare perfectă. Telefon 210288; 0744.522.034. (39065)

Vând sau schimb + diferență Mercedes C 180, an '94, pf. Telefon 0723.162.819. (34879)

Vând Dacia 1310 Break, an 1996. Telefon 0788.474.236. (Ag. UTA, 1562)

Vând urgent autoturism Daewoo marca Racer, an 1994, 2.500 EU. Telefon 0724.664.387. (p)

SOCOM „PIELARUL" ARAD vinde la licitație DACIA 1410, vechime 7 ani. Licitația va avea loc în data de 30 noiembrie 2004, ora 10, la sediu, str. Ghiba Birta nr. 16, Arad. Telefon 250429. (34567)

Vând autoutilitară Mercedes 508. Localitatea Seleuș, telefon 329294. (34612)

Vând tractoare INTERNATIONAL, RENAULT, FERGUSON, COMBINE CLAAS, JOHN DEER, PLUGURI reversibile 2-5 capuri, semănători, tocători. Telefon 0744.505.494. (38911)

Vând Raba 16t, stare bună de funcționare, preț 4.500 Eu. Telefon 0745.245.310. (Pâncota, 198)

Vând Dacia 1310, 1994, bleu, puțin folosită. Telefon 272684 seara; 0741.343.348. (34052)

Vând tractor mic japonez 4x4 Diesel 14-20 CP ieșire de cardan, freză de sol. Telefon 0742.490.586, 0721.280.581. (UTA, 1477)

Vând tractor J. Deer, tip 4240/140 CP, plug 4 capuri, reversibil, disc 4.2 în V. Telefon 0744.633.584. (34668)

Vând plug 3 capuri U 650, cauciuc spate, ieftin. Telefon 372838. (Ag. Sebiș, 152)

Vând Dacia Supernova, an 2002, 35.000 km, caroserie parțial avariată, 2.600 EU. Telefon 0788.452.578. (38968)

Vând tractor 650 în stare funcționare cu plug, Zăbrani, nr. 489. Prețul la vedere. Telefon 457127. (Ag. Lipova, 349)

Vând Opel Corsa 1.0 an 1998, recent înmatriculată, 4 uși, preț 4.700 EU negociabil. Telefon 0723.695.195. (39012)

Vând Trabant stare bună funcționare, piese rezervă, numere noi. Telefon 257216, Arad.

Vând ARO 243 D an fabricație 1992 stare perfectă, vibrochen Rabă nou. Telefon 0744.183.808. (Ag. Pâncota, 203)

Vând Matiz 20.05.2004, 6.500 km, 4.300 EU. Telefon 0257-338151. (39038)

Vând Dacia 1310 LI, an 2000, stare impecabilă, preț 2.550 Euro, negociabil. Telefon 218042; 0744.958.818. (39067)

Vând remorcă RM2, preț negociabil 700 Euro. Informații telefon 0722.564.871. (Ag. Lipova, 356)

Vând microbus Toyota, 600 Euro. Telefon 0740.146.940; 0740.048.004. (39085)

Vând Volkswagen Passat Break Diesel, 1984, reparație capitală, înscris și piese schimb, 2.000 Euro. Telefon 461289. (39054)

Vând Dacia 1300, an 1978, 500 Euro, negociabil, cu CIV. Telefon 0744.126.125. (p)

Vând remorcă autoturism cu capac, acte la zi. Telefon 0257/242982; 0740.022.271. (Ag. UTA, 1580)

VÂNZĂRI ELECTRO

Vând telefon SAMSUNG SGH-E600, nou, preț 250 Euro, negociabil. Telefon 0722.600.452; 272270. (39072)

Vând CÂNTARE ELECTRONICE și MECANICE, CASE de MARCAT. Telefon 281020. (34112)

NOU! Numai noi vindem la cele mai mici prețuri și în RATE: ELECTROCASNICE second-hand (TV, MAȘINI de SPĂLAT, FRIGORIFICE), anvelope. MOBILIER NOU la comandă, Arad, Calea Radnei, nr. 225. Telefon 259339, 0744.706.321; LIPOVA, 563027; 0744.796.542. (34582)

Vând CASE de MARCAT FISCALE, CÂNTARE ELECTRONICE, str. STÂNJENEL, nr. 6. Telefon 279702, 0745.395.107. (33365)

Vindem CASE MARCAT FISCALE, CONSUMABILE, CÂNTARE ELECTRONICE, str. VICENȚIU BABEȘ, nr. 22 A. Telefon 211211, 281188. (c, 2044)

Vindem CASE de MARCAT, CÂNTARE ELECTRONICE și CONSUMABILE, strada I. L. CARAGIALE nr. 22. Telefon 272727; 282829. (33144)

Vând MAȘINĂ AUTOMATĂ DE SPĂLAT, CONGELATOR, COMBINĂ FRIGORIFICĂ, foarte ieftin și garanție. Telefon 275277. (34564)

NOU! Vindem la cele mai mici prețuri ELECTROCASNICE: MAȘINI DE SPĂLAT AUTOMATE, CONGELATOARE, COMBINE FRIGORIFICE, LĂZI FRIGORIFICE, FRIGIDERE SIEMENS, BOSCH, PRIVILEG, ZANUSSI, TV COLOR, ANVELOPE. Calea RADNEI 151. Telefon 369090; mobil 0743.662.845. (34197)

Vând în 2 rate, TV COLOR, MAȘINI SPĂLAT. Telefon 251392. (34591)

Vând MAȘINI AUTOMATE SPĂLAT Privileg, Zanussi, Boch, Siemens, 50-100 Eu, un an garanție. Telefon 274118. (32051)

Vând LG U8120, sigilat, UMTS/GSM, 65 K culori, 176x220 pixeli, cameră VGA, IRDA, GPRS, video telefon, 32 MB, MP3, MPEG, căști stereo, cablu date, 275 Euro. Telefon 0740.248.035. (34751)

Vând motor trifazic 7 kw. Informații telefon 283310. (38981)

Vând computer Pentium II stare bună placa video 4 MB HDD 10 GB procesor 333 MHz monitor 15 CD-ROM, boxe, tastatură, mouse, programare. Telefon 0740.620.995. (38991)

Vând frigider, congelator, ladă frig, combină frig, vitrină frig, mașină spălat automată Wirpool. Telefon 210613. (38921)

Vând APARATE CAFEA SAECO pentru BAR. Telefon 0722.238.737. (39069)

VÂNZĂRI DIVERSE

Vând HAINĂ de ASTRAHAN și VULPE POLARĂ. Telefon 253173.

Vând STEAGURI TRICOLORE. Telefon 234526.

Vând porci grași între 100-135 kg. Informații telefon 0744.206.599. (38976)

Vând FAMILIE STRUȚI ouătoare sau schimb cu Dacia papuc sau altceva. Telefon 380071; 0722.417.397. (34835)

Vând 300 buc oi țurcane tinere. Informații telefon 214415, 0745.003.019. (34841)

Donez 2 cățel Doberman, 6 luni, părinți campioni, veccinați, la persoane iubitoare de animale. Telefon 210288; 0744.522.034. (39065)

Vând LEMNE FOC, NISIP, BALAST, cu transport la domiciliul clientului. Telefon 214415, 0745.003.019. (34841)

Vând PLASĂ GARD ZINCATĂ - 35.000 lei/kg; CUIE - 30.000 lei/kg; RABITZ 47.500 lei/kg; toată gama de SÂRME; ELECTROZI, COTURI și BURLANE FUM - 45.000 lei/buc, etc. Str. Vrabiei, nr. 4. Telefon 289997, 0744.289.997, 0721.474.980, www.garduri.ro (34761)

Vând PLITE și GRĂTARE pentru SOBE și TABLĂ ZINCATĂ 0.4x1000x2000, Str. Vrabiei, nr. 4. Telefon 289997, 0744.289.997, 0721.474.980, www.garduri.ro (34761)

Vând BOLȚARI TERMOIZOLANȚI, zgură, beton, cal. I, 28 modele. Telefon 0745.634.885. (33624)

Vând LEMNE FOC TĂIATE, 700.000 lei/mc. Telefon 278583. (34224)

Vând UTILAJE BRUTĂRIE, MALAXOR 500, cuve inox. Telefon 210288; 0744.522.034. (39065)

Vând POMI FRUCTIFERI, ORNAMENTALI și TRANDAFIRI, din PEPINIERA DOROBANȚI. Ing. Cazan, telefon 535001, 0744.519.481. (34313)

Vând cățel Rottweiler, deosebiți, Pedigree, excelenți pază, expoziții, preț avantajos. Telefon 0724.207.491. (34651)

Vând LEMNE FOC tăiate, esență tare, domiciliu. Telefon 276488, Grădiște. (p)

Vând SCHELĂ TURN cu bob, echipament, 60 m înălțime. Informații telefon 0744.577.829. (Ag. Lipova, 354)

Vând CONCASOR piatră tip CFR cu motor termic 80 cp și generator curent 32 kva. Informații telefon 0744.577.829. (Ag. Lipova, 355)

Vând NISIP, BALAST, PIATRĂ, cu auto 16 tone. Telefon 0723.547.364. (38909)

Vând grâu. Telefon 228122; 257353. (389321)

Vând dormitor complet, din lemn cireș, vechime peste 50 ani, în stare foarte, foarte bună. Telefon 233329, orele 17-22. (34486)

Vând HRANĂ USCATĂ CÂINI, FURAJE GRANULATE, import UNGARIA, tâmplărie PVC, rulouri, jaluzele. Telefon 253589. (c. 559)

Vând colțar import Germania, stare perfectă. Telefon 0257/267668, mobil 0723.447.510. (34900)

Vând COLȚARE, CANAPELE, FOTOLII, noi. Telefon 286069. (38924)

Vând 2 vaci gestante, luna a-IX-a. Telefon 276296. (38957)

Vând canapea 2 locuri, extensibilă, pluș SUA, preț 3.000.000 lei, perfectă stare; mașină de cusut Veronica, 2.000.000 lei; pat o persoană, cu saltea, 1.500.000 lei. Telefon 323036, sat Botfei, Arad. (34551)

Vând saxofoane puțin folosite și noi, Selmer, Fontain, Amati, Guban, prețuri super negociabile, acordeon Weltmaister 120 bași. Telefon 0741.013.900. (34749)

Vând raft metal cu polițe, plapumă pene, plapumă lână, noi, import. Telefon 251885, 0745.857.578. (38964)

Vând POMI FRUCTIFERI, diferite specii, ORNAMENTALI, TRANDAFIRI. Telefon 535058-seara; 0744.635.011, 0744.301.119, SARUȘI IOSIF, Dorobanți. (33805)

Vând masă de masaj rabatabilă, transportabilă. Telefon 252860; 0724.442.686. (34632)

Vând BALOȚI LUCERNĂ, BALOȚI PAIE GRÂU, ORZ. Telefon 0744.633.584. (34668)

Vând mobilă dormitor: pat dublu cu 2 noptiere, dulap dublu de haine, masă cu 2 fotolii, oglindă cu dulăpior cu 2 uși, dulap bucătărie, frigider, masă cu 2 scaune, str. Vasile Goldiș, nr. 1/3, ap. 16, orele 16-18. Telefon 283770, 284932. (38961)

Vând covor nou, reducere 30%, dimensiuni 3,20/2,30. Telefon 251885, 0745.857.578. (38964)

Vând mobilă bucătărie din 1960, frigider Arctic mijlociu. Telefon 256703 după ora 15. (38985)

Vând lemne de foc din demolări. Telefon 0744.775.579. (38993)

Vând CĂȚEI CIOBĂNEȘTI de BUCOVINA pedigree, mascul și femelă campioni cu acte, excelenți de paza proprietăților; palincă 52° preț 100.000 lei/litru; porumb 17% umiditate; Peugeot 205. Telefon 0257-338216, 0744.566.143. (34775)

Vând LEMNE TĂIATE metru stern 700.000 lei, transport gratuit. Telefon 278375; 0740.404.021. (38996)

Vând FIRMĂ SRL urgent. Telefon 0257-219471. (39006)

Vând OȚEL BETON 21.500 lei/kg, str. Pădurii, nr. 105. Telefon 0740.047.129.; 0257-219471. (39006)

Vând garaj metalic betonat, zona Piața M. Viteazul. Telefon 256772 după ora 16. (39008)

Vând LEMNE FOC TĂIATE, 700.000 lei/mc. Telefon 278583. (39033)

Vând mașină nouă, pentru tăiat armături metalice, preț avantajos. Telefon 228936. (39038)

Vând semănătoare păioase, cositoare rotativă, aparat erbicidat (din Germania); vând aparat cafea Saeco. Telefon 534133, 0740.904.656. (39039)

Vând BOLȚARI TERMOIZOLANȚI, executați la vibropresă, 300x250x200, 14.000/buc.; mc 940.000 lei. Telefon 281197; 0788.578.017. (39044)

Vând 4 roți iarnă VW Golf 175/70/R13, 4 cauciucuri iarnă 175/70/R14, 4 cauciucuri 155/R13 și 2 biciclete nemțești și TV Philips diagonală mare. Telefon 0741.477.062. (39046)

Vând utilaje plus stoc de marfă Alimentara, funcțională în spațiu închiriat. Telefon 0744.523.292. (39052)

Vând GRESIE și FAIANȚĂ, chiuvetă inox, baterie inox, set baterii porțelan masiv, oglindă cu ramă inox și neon, pliantă, toate noi. Telefon 0740.649.703. (p)

Vând 3 bucăți de geamuri în 3 canate, cu rolete și lemne pentru foc, la preț convenabil. Telefon 283876. (39071)

CUMPĂRĂRI TERENURI, IMOBILIARE

Cumpăr (închiriez) SPAȚIU COMERCIAL, central, 40-50 mp. Telefon 0722.295.347. (38912)

Cumpăr teren 500-1.000 mp, toate facilitățile. Telefon 0742.731.089, după ora 18. (34114)

Cumpăr casă mică, cu teren 500-1.000 mp. Telefon 0742.731.089, după ora 18. (34114)

Cumpăr apartament 1-2 camere, zonă bună, ofer 20.000-30.000 Euro. Telefon 0721.239.100. (38930)

(Continuare în pagina 13)

(Urmare din pagina 12)

Cumpăr apartament 2-3 camere, în orice zonă. Telefon 0723.308.286. (34493)

Cumpăr terenuri agricole în județele: Arad, Timiș, Bihor, Caraș-Severin, Cluj, Brașov. Telefon 0257-230869; 0723.252.374. (32362)

Cumpăr teren agricol în Ineu, Șicula, Gurba, Iratoș. Telefon 0257-230869, 0723.252.374. (32362)

Cumpăr terenuri pe șoselele: Arad-Timiș, Arad-Oradea, Arad-Deva, Arad-Ineu. Telefon 230869; 0723.252.374. (32636)

Cumpăr apartament 2 camere Calea Romanilor, confort 2, etaj intermediar. Telefon 0723.603.218 sau 275037 seara. Exclus intermediari. (39027)

Cumpăr apartament 2 camere Alfa, Confecții. Telefon 252389, 0745.370.916. (39050)

CUMPĂRĂRI AUTO

Cumpăr MATIZ. Informații telefon 210835; 0724.341.476.

Cumpăr Dacia 1300, numere noi, chiar cu probleme caroserie, ofer 7 - 18 miloane lei. Telefon 0742.199.780. (34473)

Cumpăr aripă dreapta tractor U445, rotundă și monobloc. Telefon 0745.307.645. (39061)

CUMPĂRĂRI DIVERSE

Cumpăr VACI și VIȚELE. Plata o facem imediat. Telefon 250866; 0745.681.191. (38939)

Cumpăr acțiuni Cimvest, Azoma și Grometal. Telefon 0721.793.137. (34862)

Cumpăr pene vechi, noi, preț foarte bun. Telefon 214094, 0741.689.068. (34597)

Cumpăr pene de gâscă, vechi și noi. Telefon 210480. (34602)

Cumpărăm PORCI GRAȘI, preț 55.000 lei/kg. Telefon 531497, 0745.969.075. (34641)

Cumpăr PORCI și VACI pentru sacrificat. Plata pe loc. Telefon 0788.323.255. (34556)

Cumpăr VACI și PORCI pentru sacrificare. Plata pe loc. Arad, telefon 287723. (34896)

Cumpăr pene vechi și noi. Telefon 280990; 0745.273.880. (38956)

Cumpăr butelie aragaz 550.000 lei, cuptor aragaz, 1.000.000 lei. Telefon 270794; 261543, 0726.487.402. (34097)

Cumpăr dulap Toplița cu 2 uși, în stare perfectă. Telefon 0721.435.585; 0743.643.270. (38922)

Cumpăr pe casete video: Matrix 2, 3, Satul și Semne. Telefon 0727.721.456. (38982)

Cumpăr TĂURAȘI și VIȚELE. Telefon 254832. (Ag. UTA, 1571)

LOCURI DE MUNCĂ

MADONA angajează VULCANIZATOR, GESTIONAR cu carnet B și C, DEPANATOR ELECTROCASNICE, MECANIC-VOPSITOR, zona Lipovei. Telefon 563145, 0744.796.542. (34207)

Angajăm VÂNZĂTOARE pentru Alimentara Non-Stop. Telefon 280809. (39040)

Angajăm la NOUL PUNCT DE LUCRU Arad: CONFECȚIONERE la toate mașinile; MAISTRU linie; MECANIC pentru tricouri. Telefon 218078. (38958)

Angajăm VÂNZĂTORI-GESTIONARI Complex „OLD GALLERY”, program 4 ore. Telefon 253868. (34589)

SIRE SRL cu sediul în Arad, Calea Zimandului FN, angajează MUNCITOARE pentru asamblări electromecanice. Informații telefon 218747. (34627)

Angajăm OSPĂTARĂ pentru Bar de noapte. Oferim salarii avantajoase. Informații telefon 0721.971.768. (34642)

DEPOZITUL DE CALCULATOARE angajează CASIERĂ. Cerințe: cunoștințe operare calculator - Word, Excel; experiență minim 2 ani; domiciliul stabil Arad. trimiteți CV la fax 021/224.02.79 sau personal@romsoft.ro cu mențiunea CS. CV-urile fără mențiune nu se iau în considerare. (f. 3709222)

FABRICĂ ÎNCĂLȚĂMINTE angajează PERSONAL pentru cambrat ștaifuri și pentru frezat și șlefuit tălpi. Telefon 212928. (Ag. UTA, 1563)

SOCOM „PIELARUL” ARAD angajează CONFECȚIONERE fețe încălțăminte calificate, MAȘINISTE, la masă, la mașina de subțiat marginea pielii și ȘTANȚATORI în piele și căptușeală. Telefon 250504 sau sediul societății, str. Ghiba Birta nr. 16, Arad, Biroul Personal. (34567)

HOTEL COANDI angajează INSTALATOR ELECTRICIAN pentru întreținere. Telefon 0723.464.853, 0788.490.174. (34824)

Angajez VOPSITOR cu domiciliul SEMLAC, NĂDLAC, PECICA. Telefon 369090, 0743.662.845. (34859)

Angajăm tineri OPERATORI MAȘINI PLASTIC și ELECTROMECANIC. Informații telefon 206444, orele 9-19. (34853)

CONSVEST angajează INSTALATORI SANITARI și TERMICI, SUDORI, LĂCĂTUȘI, ZIDARI, ZUGRAVI. Telefon 280034; 0744.556.686. (34873)

SC ROMANIA COMBI SA angajează pentru punctul de lucru din INEU (DELPHI PACKARD), 4 DECLARANȚI VAMALI. Condiții: domiciliul stabil în INEU (sau împrejurimi), studii medii sau superioare, cunoașterea limbii Engleze constituie un avantaj. Informații la sediul societății, str. N. Bălcescu nr. 22, telefon 0257/255532. (38933)

SC DYROYSS SRL, firmă românească cu punct de lucru în Micalaca, angajează CONFECȚIONERE, condiții bune de lucru. Telefon 0743.119.671. (Ag. UTA, 1567)

FABRICĂ DE ÎNCĂLȚĂMINTE, angajează PERSONAL cu experiență pentru CROI, CUSUT și TĂLPUIT. Telefon 0257/206484. (38948)

Firma SC SYSTEMATIC SA ARAD, angajează ABSOLVENTĂ a Facultății de MANAGEMENT, MARKETING pentru ocuparea postului de RESPONSABIL SMC. Pregătirea profesională pentru SMC va fi suportată de firmă. CV se trimit la fax numărul 0257/206342 sau e-mail: angajatori@systematic.ro (38953)

„TOP SECURITY”, Arad, Piața Sârbească, 1, telefon 281410, 280228, angajează TEHNICIENI SISTEME ALARMĂ și PERSONAL PAZĂ. (38959)

Angajez urgent BRUTARI. Informații str. Abrud, nr. 44. (38980)

Angajăm CONFECȚIONERE calificate și personal călcat. Bonuri masă, salar 4-8 milioane, Artileriei, Poarta II ARIS. Telefon 256585. (34162)

Angajăm VÂNZĂTOARE-GESTIONARĂ la gheretă. Informații telefon 0744.926.601. (34809)

SC CARPATICA ASIG SA, Sucursala Arad, angajează SECRETARĂ și caută COLABORATORI în municipiu și județ pentru încheierea asigurării obligatorii de răspundere civilă auto. Informații la telefon 232848. (34722)

SC GEAR-FENSTER SRL angajează ECHIPĂ MONTAJ TÂMPLĂRIE PVC și personal ofertare pentru punctele din ARAD, LIPOVA și județ. Informații telefon 0727.770.505; 0723.550.038. (38932)

SC TP SRL MINIȘ angajează un TINICHIGIU și un VOPSITOR AUTO. Informații telefon 0723.550.038. (38932)

Societate specializată în CONTORIZĂRI INDIVIDUALE, angajează AGENT de VÂNZĂRI pentru biroul din Arad. Cei interesați sunt rugați să trimită un CV la fax 0257 - 275546. (34862)

SC angajează 2 PATISERE(I) și 2 AJUTOR PATISER. Telefon 0745.074.095. (38972)

Angajez VÂNZĂTOARE gheretă alimente, Piața Mihai Vitezul. Telefon 0788.327.688, seara 259561. (38989)

SPORT ZONE angajează VÂNZĂTORI. CV cu poză se depune la magazin, pe str. M. Eminescu, nr. 10. (39004)

Angajez VÂNZĂTOR (VÂNZĂTOARE) pentru Piața Catedralei. Telefon 0257-280442, 0742.630.972. (39011)

Angajăm AGENȚI PAZĂ - ROTWGUARD SECURITY. Persoană contact telefon 0744.984.103. (39013)

Angajăm VÂNZĂTOARE magazin alimentar, zona Confecții. Telefon 212211. (39014)

SC angajez TÂMPLARI, MAȘINIȘTI, MONTATORI schelete tapițerie și pentru banzic. Telefon 288650, 0744.185.053. (39019)

MEDICAL TRUST, Spitalul Județean, scoate la concurs posturile: bucătar, ajutor bucătar, oficiante, muncitor necalificat. Telefon 0357-407200 int. 296; 0740.040.697. (39022)

Angajez SPĂLĂTOR AUTO cu experiență. Telefon 0257-233511, 0722.829.449. (39032)

Angajez ȘOFER pentru mașină 20 tone, INTERN cu perspective INTERNAȚIONAL. Telefon 0744.396.212. (34899)

Angajez FREZOR-STRUNGAR pentru lucrări de mecanic șef. Asigur cazare. Telefon 253947. (39048)

Angajez BARMANE-OSPĂTARE. Telefon 0723.346.529; 0742.014.003. (39049)

Angajez VÂNZĂTOARE PATISERE. Telefon 0723.346.529; 0742.014.003. (39049)

SC BODIMAR IMPEX SRL angajează MUNCITORI NECALIFICAȚI, ÎNGRIJITORI VESTIAR și TRACTORIȘTI-IFRONIȘTI, cu permis de rutierist. Informații telefon 270079. (39074)

Firmă de confecții caută TEHNICIAN(Ă) cu carnet conducere pentru control de calitate pentru linia de cusut internă și pentru laboratoarele externe, personal croi. Salar atractiv. Telefon 0788.480.826; 272668. (39053)

Angajăm ȘOFER DISTRIBUȚIE PRODUSE ALIMENTARE, cu experiență. Telefon 349443; 0721.689.950. (Ag. UTA, 1573)

Angajăm RECEPȚIONER. Informații telefon 289014. (Ag. UTA, 1570)

PRESTĂRI SERVICII

AUTOMATIC SERVICE repară MAȘINI SPĂLAT AUTOMATE, domiciliu, cu piese noi. Telefon 259146; 0744.241.398. (34589)

Repar MAȘINI de SPĂLAT AUTOMATE, cu piese originale, la domiciliul clientului. Telefon 274600. (31962)

„DAMAR” repară MAȘINI SPĂLAT AUTOMATE, garanție. Telefon 270518, 277749; 0740.869.274. (38956)

Repar MAȘINI AUTOMATE, la domiciliul clientului. Telefon 241355. (34707)

Repar MAȘINI SPĂLAT AUTOMATE, la domiciliul clientului. Telefon 275277. (34564)

Executăm toate tipurile CONSTRUCȚII cu sau fără materiale. Telefon 0721.583.110. (34623)

ORGANIZĂM CURSURI de REFLEXOTERAPIE cu posibilitate de angajare. Telefon 368065.

Repar MICROUNDE, ARAGAZE, TERMOTECI, diverse, INSTALAȚII sanitare - încălzire. Telefon 0740.323.470. (34455, 64)

SILDOR PROD

vânzări, montaj, reparații: VITRINE, CAMERE FRIGORIFICE și AER CONDIȚIONAT. Telefon service: 0257-349121; sediu: 0257-270622. (c)

Executăm LUCRĂRI CONSTRUCȚII, FINISAJE, HIDROIZOLAȚII (ofertă promoțională). Telefon 259483; 0745.379.408. (38955)

Executăm ZUGRĂVELI DE CALITATE, promptitudine, seriozitate. Telefon 231439, 0743.070.499. (34711)

MADONA repară ieftin MAȘINI SPĂLAT, FRIGORIFICE. Lipova - 563145, Arad - 259339; 0744.796.542. (34444)

Execut STRĂPUNGERI BETON: gaură hotă, uși balcon, bolți. Telefon 0740.212.750. (30509)

„HIDROSERV POWER” execută SERTIZĂRI furtune hidraulice, înaltă presiune DN06-DN32, una, două, patru INSERȚII metalice. Telefon 0788.250.656. (34761)

REPAR, cu PLATA în RATE, MAȘINI AUTOMATE rufe și vase, cu piese originale și garanție. Telefon 274118. (33418)

SC executăm ZUGRĂVELI, FAIANȚĂRI, ȘAPE, RIGIPS, MODIFICĂRI apartamente. Telefon 0745.516.809. (34882)

Execut GRESIERI, FAIANȚĂRI, PARCHETĂRI. Montaj RIGIPS. Tencuieli, zugrăveli. Telefon 0742.676.641. (38973)

Executăm ZUGRĂVELI, GRESIE, FAIANȚĂ, PARCHET. Rapid. Calitate. Telefon 0742.235.388. (38983)

BE-MA IMPEX execută toată gama CONSTRUCȚII, IZOLAȚII, FINISĂRI. Prețuri avantajoase. Telefon 0745.604.667. (38988)

RECONDIȚIONĂRI CHIULOASE reglaje tacheți, lucrări strungărie, str. dr. Ion Rațiu, nr. 72. Telefon 0745.052.599. (38990)

RENOVĂM, ZUGRĂVIM, RIGIPSĂM, bolți, faianțări, parchetări, fără alcool. Telefon 0724.294.692. (39080)

Școala Șoferi PODOABĂ organizează CURSURI pentru REDUCEREA PERIOADEI DE SUSPENDARE a PERMISULUI. Telefon 256050. (Ag. UTA, 1579)

TRANSPORT MARFĂ INTERN-EXTERN, maxim 1.9 tone. Telefon 0726.378.261. (39078)

DIVERSE

NOU
Restaurant „KAVIAR”
SPECIFIC PESCĂRESC -
ȘTRANDUL NEPTUN,
zilnic 13-23; luni închis.
Relații la telefon 0257/212023;
0788.347.015. (c.p.)

NOU! PREȚURI pentru
SĂRBĂTORI
MAGAZINUL STYLE
str. UNIRII nr. 6, vinde
COSTUME BĂRBĂTEȘTI și
DAME,
la prețul de 999.000 lei.
(39089)

„MIOCAR” acordă ÎMPRUMUTURI în sistem CAR (avantajos). Telefon 231225. (CP 633/2004)

SC PERFECT IMPEX SRL, punct de lucru VINGA, solicită autorizație de mediu. Eventualele contestații se depun la Agenția Mediului, B-dul Dragalina nr. 16, timp de 10 zile. (39059)

CITAȚII

Se citează STAN ȘTEFAN la Judecătoria Arad, în dosar 11891/2004, pentru data de 14.12.2004, pentru prestație tabulară. (38978)

Se citează pârâta ZAHARIE MARIA născută MICURESCU pentru termenul de 7.12.2004, în dosar nr. 10918/2004, al Judecătoriei Arad, sala 217 sau moștenitorii pârâtei, obiect, uzucapiunea imobilului din Arad, str. Mircea Vodă, nr. 9. (3900)

TURISM

TRANSPORT 4 PERSOANE în ITALIA, 100 EU/persoană. Telefon 0741.961.631. (39023)

SCHIMBURI

Schimb apartament Arad cu apartament în Timișoara, 2 camere, zona 6 Vânători. Telefon 251680. (39016)

ÎNCHIRIERI

Casă de închiriat Grădiște, birouri sau persoană fizică. Telefon 216157. (34723)

Doresc să închiriez apartament 2-3 camere. Telefon 0726.289.694, 338544. (34493)

Închiriez (ofer) apartament 2 camere, termotecă, nemobilat, ultracentral, parter. Telefon 0722.294.842. (34767)

Închiriez apartament 1 cameră ultracentral, lângă Tribunal, recent amenajat, ideal cabinet avocatură, notarial. Telefon 0722.521.788. (34867)

Închiriez SPAȚIU COMERCIAL cu vitrină (B-dul Revoluției), suprafața 38 mp. Telefon 228411. (34667)

Dau în chirie apartament 2 camere: central, Boul Roșu și Eroul Necunoscut. Telefon 0726.289.694. (38963)

Închiriez SPAȚIU COMERCIAL, Piața Soarelui, 70 mp. Telefon 0744.568.857. (34740)

Închiriez (ofer) SPAȚIU, 250 mp, str. Poetului nr. 70. Telefon 0722.315.649. (34700)

Ofer spre închiriere apartament central 2 camere, mobilat și contorizat, pe termen lung, str. Milea, nr. 5, etaj 4, lângă Tribunal. Telefon 250666, 0726.316.574. (34877)

Închiriez (ofer) garsonieră mobilată, Miorița, 90 EU. Telefon 219808, 0788.468.637. (38969)

Închiriez (ofer) SPAȚIU schimb-valutar, ultracentral, Arad. Telefon 251885, 0722.253.236. (38964)

Ofer chirie apartament 2 camere mobilat, utilat, Podgoria, 100 EU. Telefon 0743.034.913. (38977)

Dau în chirie fostul local CASIOPEEA, 200 EU, 100 mp, Ardul Nou. Telefon 286871. (38984)

Închiriez (ofer) ATELIER MECANIC cu utilajele necesare. Relații telefon 466868. (39015)

Închiriez (ofer) apartament 2 camere mobilate, zona Vlaicu. Telefon 0742.372.998. (39024)

Închiriez (ofer) apartament 1 cameră, mobilat, gaz, satelit, frigider. Telefon 347961. (39026)

Închiriez SPAȚIU COMERCIAL Bd. Revoluției, 87 mp, vizavi BRD. Telefon 0788.467.894; 0788.467.895. (39043)

Ofer pentru închiriere SPAȚIU, Calea Timișorii, central, 60 mp, amenajat, sistem alarmă, termopan, pivniță aferentă. Telefon 0722.891.231. (39045)

Ofer spre închiriere HALĂ 150 mp. Telefon 255084, mobil 0726.128.909. (39051)

Ofer chirie apartament mobilat Grădiște, 100 EU. Telefon 256353. (39050)

Ofer spre închiriere apartament 2 camere, decomandat, zona 300, vis-a-vis de Universitate. Telefon 259112; 0723.376.220. (39090)

Primesc o fată în gazdă, de la 1 decembrie 2004. Telefon 0740.933.667 sau 243903. (Ag. UTA, 1578)

Dau spre închiriere garsonieră, preț 50 Euro. Telefon 0742.665.231. (39092)

PIERDERI

Pierdut legitimație călătorie gratuită, eliberată de CTP Arad, pe numele Mihoc Alexandru. O declar nulă. (38974)

Pierdut legitimație călătorie gratuită, eliberată de CTP Arad, pe numele Aradi Lucia. O declar nulă. (39001)

Pierdut poliță RCA 2004, nr. HN1819107 eliberat de ASIROM Arad, pe numele Sandor Ioan. O declar nulă. (39020)

Pierdut legitimație călătorie gratuită eliberată de CTP Arad, pe numele Szerencsi Magdalena. O declar nulă. (39041)

Pierdut legitimație călătorie, eliberată de CTP Arad, pe numele Ghiran Emanuel. O declar nulă. (Ag. UTA, 1574)

(Continuare în pagina 14)

(Urmare din pagina 13)

✝ DECESE ✝

Cu adâncă durere în suflet anunțăm că s-a stins din viață, după o lungă și grea suferință, la vârsta de 83 de ani, scumpa noastră mamă, soacră, bunică, străbunică, verișoară, mătușă, cuscră, fosta educatoare

OARCEA MARIA

din SEBIȘ, care în cei 35 de ani de activitate, cu dragoste și cu căldură sufletească a educat numeroase generații de copii. Înmormântarea va avea loc în Cimitirul din SEBIȘ, azi 30.11.2004, ora 15. Familia îndoliată, dr. OARCEA OVIDIU.

Anunțăm cu durere trecerea în neființă a scumpei noastre mamă, soacră, bunică, străbunică, cea care a fost

BRUȚIU ANA,

în vârstă de 95 ani. Dumnezeu s-o odihnească! Familia BUNACIU ANA și GHEORGHE. Înmormântarea azi, 30.11.2004, ora 15, la Cimitirul Eternitatea.

Cu inimile zdrobite de durere, anunțăm încetarea fulgerătoare din viață, la numai 48 de ani, a celui mai bun soț, tată și socru

maior (r)
PĂSCULESCU IONEL DĂNUȚ.

Înmormântarea va avea loc miercuri, 1.12.2004, la ora 13, de la Capela Cimitirului Micălaca. Soția FLOARE, copiii DANA, NICU și ginerele CRISTI, în veci nemângâiați.

Cu adâncă durere în suflet, anunțăm trecerea la cele veșnice, după o lungă și grea suferință a iubitei noastre mamă, soacră și bunică

LICKER MARTA.

Înmormântarea va avea loc azi, 30.11.2004, ora 14, de la Capela Cimitirului Eternitatea. În veci nemângâiați, copiii BIANCA și ROBY, familia BUDIU și familia COSTEA.

Mama mea dragă

AGNES DRÎMBA

soră, bunică, mătușă și soacră, s-a stins cu totul neașteptat din viață. Durerea ne rupe inima. Ne lipsești mult. Înmormântarea azi, 30 noiembrie 2004, ora 11, în Cimitirul Evreiesc Ortodox Arad. LUCI, ROLAND și copiii ADRIAN și VIKTOR, ELLA și TIBERIU, IVAN și MONICA, GYURI și JULI.

Cu inimile pline de durere anunțăm plecarea în veșnicie, după o lungă suferință, la vârsta de 83 ani, a celei care a fost mamă, bunică, mătușă, cumnată

GHERMAN MARIA.

Înmormântarea va avea loc azi, 30.11.2004, ora 12, la Cimitirul Eternitatea. Familia îndurerată.

S-a stins din viață, la numai 63 ani,

SEBESTYIN IOSIF (IOȘCA),

un soț și tată minunat. Relații privind înmormântarea, la telefon 233062. Soția IUȚI, fiul LAȚI și nora SUE, veșnic îndoliați.

Cu durere în suflet, ne luăm rămas bun de la

BUTA OCTAVIAN,

expert contabil, cel mai bun tată, bunic, socru și frate. Fie ca bunul Dumnezeu să-l odihnească în pace, după 80 de ani de viață. Înmormântarea va avea loc la Cimitirul Eternitatea, azi, 30 noiembrie 2004, ora 16. Familiile îndoliate BUTA și JIREGHIE.

După o îndelungată și grea suferință, s-a stins din viață

SORIN-MIRCEA TODOR (MÎȚU).

Înmormântarea va avea loc miercuri, 1 decembrie 2004, ora 13, la Cimitirul Pomenirea. Familia îndoliată.

✝ CONDOLEANȚE ✝

Cele mai sincere condoleanțe și întreaga compasiune familiei greu încercate prin moartea domnului

inginer TODOR MIRCEA,
director ICPV

Arad. Conducerea administrativă a SC ASTRA VAGOANE ARAD SA a TRINITYRAIL. (38986)

Suntem alături de MICHELLE în imensa pierdere a prietenului nostru drag,

MIRCEA.

SHARON și DON. (38987)

Colectivul „Asociația Policlinica Municipală" este alături de dr. OARCEA OVIDIU în marea durere pricinuită de trecerea în neființă a mamei sale. Sincere condoleanțe familiei îndoliate. Dumnezeu s-o odihnească în pace! (38995)

Un ultim și pios omagiu celui care a fost

prof.
GLÜCK EUGEN.

Sincere condoleanțe familiei îndurerate, din partea conducerii SC METAL ART SRL. (38997)

Aducem un ultim omagiu celui care a fost

prof.
GLÜCK EUGEN.

Odihnească-se în pace! Suntem alături de familia îndurerată. Familia MICLEA. (38998)

Elevii clasei a X-a A de la Grupul Școlar Industrial „A. Vlaicu" Arad, împreună cu doamna dirigintă M. TOCACIU sunt alături de colegul și elevul LICKER ROBERT în încercarea grea pricinuită de moartea mamei sale. Sincere condoleanțe. (38999)

Cu inimile zdrobite de durere ne despărțim de cel care a fost om de aleasă omenie, un văr deosebit, un unchi minunat

maior (r)
PĂSCULESCU IONEL DĂNUȚ.

Transmitem sincere condoleanțe familiei îndurerate, din partea familiei BARNA. (39002)

Un ultim omagiu pentru cel care a fost

PĂSCULESCU IONEL DĂNUȚ.

Sincere condoleanțe familiei. Din partea Asociației de locatari, bloc 712. (39003)

Suntem alături de prietena noastră HANKÓ ILDIKÓ în marea durere pricinuită de moartea tatălui

prof.
GLÜCK EUGEN

și transmitem sincere condoleanțe familiei îndurerate. Familia DEMETER. (39010)

Clasa a XI-a F a Colegiului Național „Moise Nicoară" este alături de doamna profesoară FILIP ADRIANA, într-un moment dureros pricinuit de moartea tatălui. Sincere condoleanțe. (39018)

Cu durere în suflet ne luăm rămas bun de la cea care a fost mamă și bunică

MARIA GHERMAN.

Fiul NELU cu soția VOICHIȚA, nepoții NARCIS și RADU. Dumnezeu s-o odihnească! (39030)

Cu durere în suflet ne luăm rămas bun de la cea care a fost mamă și bunică

MARIA GHERMAN.

Fiul GHIȚĂ cu soția JANETA și nepoții GEORGIANA și JEAN. (39030)

Dumnezeu să odihnească sufletul celei care a fost mamă

MARIA GHERMAN.

Fiica VETURIA și soțul MIHAI. (39030)

Dumnezeu să odihnească sufletul celei care a fost mamă

MARIA GHERMAN.

Fiica LIVIA și soțul NELU. (39030)

Păstrându-i vie amintirea, ne luăm rămas bun de la bunica noastră

MARIA GHERMAN.

Nepoata GEORGIANA cu soțul VIRGIL. (39030)

Suntem alături de familia dr. OARCEA OVIDIU în marea durere pricinuită de decesul mamei. Sincere condoleanțe din partea familiei HÂRLĂU. (39031)

Mulțumim tuturor celor care au fost alături de noi, în durerea pricinuită de moartea celui care a fost

CHAMBRÉE ADALBERT (BELUȘ).

Familia îndoliată. (39036)

Cu durere ne despărțim de prietenul nostru

DAN PĂSCULESCU

plecat prea timpuriu dintre noi. Transmitem sincere condoleanțe familiei îndurerate și suntem alături de ei. Familia LUPEI. (Ag. Criș, 512)

Elevii clasei a V-a B de la Grupul Școlar „GHEORGHE LAZĂR" PECICA, împreună cu părinții sunt alături de doamna dirigintă, profesor ALINA IMBĂRUȘ, la dureroasa despărțire de mama sa dragă. Dumnezeu s-o odihnească! (Ag. UTA, 1577)

Colectivul Laborator Cercetare al ICPV Arad deplânge moartea prematură a celui care a fost

ing. MIRCEA TODOR,

director general al ICPV ARAD. Sincere condoleanțe familiei! (39076)

Suntem alături de familia dr. OARCEA OVIDIU în durerea produsă de moartea mamei. Dumnezeu să o odihnească! Familiile ORBAN și TRIF. (39076)

Deplângem moartea celei care a fost draga noastră „TUȘA",

educatoarea
MARIA OARCEA,

din SEBIȘ. Familiile COSTEA și CODREAN. (39073)

Suntem alături de colega noastră comisar PĂSCULESCU FLOARE, în aceste momente de mare durere, pricinuite de decesul soțului

PĂSCULESCU DAN.

Colegii din INSPECTORATUL JUDEȚEAN al POLIȚIEI de FRONTIERĂ ARAD. (39067)

Păstrându-i vie amintirea, conducerea și colegii de la S.C. ICPV S.A. își iau rămas bun de la cel care a fost

director general
ing. TODOR MIRCEA SORIN

și transmit sincere condoleanțe familiei îndoliate. Dumnezeu să-l ierte și să-l odihnească în pace! (39060)

Întregul colectiv al COLEGIULUI NAȚIONAL „MOISE NICOARĂ" este alături de colega profesor ADRIANA FILIP în aceste momente de profundă durere pricinuite de pierderea fulgerătoare a tatălui. Dumnezeu să-l odihnească! (39056)

Colectivul COLEGIULUI ECONOMIC ARAD este alături de colega profesor VERONICA SIRCA în clipele dureroase ale despărțirii de tatăl său. Sincere condoleanțe familiei îndoliate! (39089)

Cu adâncă durere în suflet suntem alături de nașa noastră și de familie la dureroasa despărțire de iubitul nostru naș

MAIOR (R) PĂSCULESCU IONEL DĂNUȚ.

Sincere condoleanțe din partea fam. Anghelescu din Șimand. (39094)

✝ COMEMORĂRI ✝

În loc de „La mulți ani!", depunem un buchet de flori și aprindem o lumânare la mormântul celei care a fost

ANIDORA SĂRĂNDAN.

Mama, soțul și copiii.

Cu adâncă durere în suflet anunțăm împlinirea a 2 ani de la trecerea în eternitate a celei care a fost mamă, soacră, bunică și străbunică,

LEAC ANA,

din comuna ȘAGU

și respectiv a unui an de la plecarea dintre noi a celui care a fost frate, cumnat și unchi

LEAC NICOLAE,

din comuna ȘAGU.

Dumnezeu să vă odihnească în pace sufletele blânde! Familiile LEAC și PINTILIE din ȘAGU.

Se împlinește 1 an de la trecerea în neființă a celui care a fost

dr. ZILAHI STOICULESCU CSABA.

Mereu prezent în sufletele noastre, ne rugăm pentru odihna lui în pace. Comemorarea va avea loc miercuri, 1 decembrie 2004, ora 12, la Cimitirul Pomenirea. Familia.

Au trecut 6 luni triste de când te-ai dus la Dumnezeu, draga noastră

MĂDĂLINA.

Dragostea vie pe care ți-o purtăm ne va însoți până în clipa în care ne vom revedea. „Adu mâine dimineață Ziua Revederii/ Vezi cât plâns avem pe față, ce suspin, ce trai, ce viață,/ Adu, Doamne, dimineață, Ziua Revederii!" Puiuțul tău drag TUDOR, sora COSMINA, mama și tata. (38919)

Rămâi viu în amintirea noastră, cel ce ai fost

TAMAȘ PETRU

din LAZURI. Soția ANIȘCA și nepotul MARIUS. (34165)

Se împlinesc 6 luni de când cel ce a fost iubit soț, tată, socru și bunic

BOROS NICOLAE LADISLAU,

ne-a părăsit lăsându-ne cu inimile pline de durere. Odihnă veșnică sufletului lui bun. Familia. (34323)

✝ La împlinirea a 35 de ani și respectiv peste 22 de la decesul părinților noștri dragi

PASCAL MARIA
și
PASCAL IOAN,

cu sentimente de evlavie, gratitudine și venerație ne închinăm memoriei și jertfelniciei lor. Dumnezeu să-i ierte! Copiii. (34478)

S-au scurs 5 ani de când sufletul cald și bun a soțului, tatălui și bunicului

TEODOR SABĂU

s-a înălțat la ceruri. Nu te vom uita niciodată. Dumnezeu să te odihnească! LUCIA, VICTOR, CONSUELA. (34768)

✝ Mereu cu imaginea ta în suflet și în gând, aducem toate amintirile într-un pios și îndurerat omagiu, la împlinirea a 4 ani de la trecerea în veșnicie a dragului nostru soț și tată

ing. LIPOVAN TEODOR GHEORGHE

plecat prematur de lângă noi. Cu dor nemărginit, păstrându-i vie amintirea, îl readucem o clipă în gândul celor care l-au iubit și prețuit. Dumnezeu să rânduiască odihnă veșnică sufletului său în liniște și pace. Soția MAGDALENA și fiica ADINA. (34901)

✝ Sunt 4 ani de când ai plecat dintre noi la cele veșnice, bunul și dragul nostru frate, cumnat și unchi

ing. LIPOVAN TEODOR GHEORGHE.

Ne lipsești enorm. Sunt 4 ani de când vocea ta frumoasă nu ne mai umple inima și casa cu cântecele și colindele de Crăciun. Doamne, fă-l părtaș Drepții Tale, să poată cânta acum cu cei de sus. Vă rugăm pe cei ce l-ați iubit și cunoscut, păstrați-i un moment de aducere aminte. Nu te vom uita niciodată. Vei rămâne veșnic în sufletul și inima noastră. Sora LETIȚIA, cumnatul SABIN, nepoții LETIȚIA, DORU și RAMONA. (34902)

Astăzi, când se împlinește un an de când a încetat să mai bată inima bunei și dragei noastre mame, bunici și străbunici

OPREA DOBRINCA,

o plâng cu multe lacrimi de dor, fiica DUȘIȚA, ginerele VASILE, nepoții COSMIN, ILEANA, DORIN, ANDREA și strănepoții KARINA și EDUARD. Nu te vom uita niciodată. (38979)

Comemorăm 6 ani de la moartea celui care a fost frate, cumnat și unchi drag

ing.
HAVAȘI DUMITRU (MITICĂ).

Dumnezeu să-l odihnească! Familia NAGY MATEI. (39028)

La 4 ani de la despărțirea de

STANA MARIA,

ne amintim cu aceeași dragoste și dor. Vei rămâne veșnic în inimile noastre. Soțul TEODOR și fiicele NUȚI STANA, MARIA MITRAN și FLOAREA CIOANEA cu familiile lor. (Ag. UTA, 1576)

Pios omagiu și tristă aducere aminte la 6 luni de la despărțirea de verișoara noastră dragă

MĂDĂLINA PĂIUȘAN.

„Ne e atât de dor de glasul tău/ De fața-ți zâmbitoare/ Te regretăm atât de mult/ Absența ta ne doare." Dumnezeu să dea sufletului tău odihnă veșnică. Verișoarele FELICIA și ADELA. (39072)

✝ SERVICII FUNERARE ✝

RO STYL COMPANY
Servicii Funerare
magazine deschise și noaptea
Arad, Str. M. Eminescu 22
(peste drum de Artex)
tel. 214.422
Arad, Calea Victoriei 31
(lângă Strungul)
tel. 228.909; 0744.690.121
OFERĂ:
- Sicrie și accesorii funerare
- Transport funerar cu mașini speciale în țară și străinătate.
GRATUIT: Transportul sicriului la domiciliu în Arad.
REDUCERE 20% LA SICRIU clienților care fac spălat, îmbrăcat, formolizat și transport cu firma noastră.
PLATA ȘI DUPĂ ÎNCASAREA AJUTORULUI DE ÎNMORMÂNTARE

IN MEMORIAM "KUKI"
SERVICII FUNERARE COMPLETE
Str. M Eminescu Nr.4
în curte
Tel: 211.929 - 0723.343.964
MAGAZIN DESCHIS LA ORICE ORĂ
OFERĂ:
- SICRIE 10 modele de la 900.000 - 3.400.000
- SICRIE LUX 6 modele de la 3.600.000-22.500.000
Mânere. Șuruburi, prosoape, lumânări, colaci și colivă
- LENJERIE 10 modele de la 350.000 - 2.000.000
Apelând la serviciile noastre
(spălat, îmbrăcat, formolizat și transport)
BENEFICIAȚI DE 20% REDUCERE LA SICRIU
GRATUIT Transportul sicriului la domiciliu Transport Intern și Internațional
Se poate plăti și după ridicarea ajutorului de înmormântare

Primăria comunei Vladimirescu

Cu ocazia sărbătorii naționale a românilor de pretutindeni, transmitem urările noastre de bine tuturor cetățenilor comunei.

Primar,Ioan Crişan Viceprimar,Florin Mitrea

(0789175)

Sony Ericsson T 610
125$
SAGEM MyC2-2
59$
SIEMENS M 55
79$
SAMSUNG X 100
79$
SIEMENS MC 60
84$
SAMSUNG A 800
109$
SAMSUNG X 600
169$
Sony Ericsson T 230
59$
Sony Ericsson T 105
19$
NOKIA 3510i
51$
MOTOROLA C 115
12$
SIEMENS A57
25$
SIEMENS SL55
109$
NOKIA 1100
33$

LA NOI TU ÎȚI ALEGI CADOUL PE CARE ÎL DOREȘTI!

OFERTA CONNEX
- 50% reducere la abonament un an intreg
- 100% reeducere la abonamentul eXtraoptiunii 20 SMS in primele 2 luni de contract
- 20 de minute gratuite lunar, pe viata*

Ofertă valabilă până pe 31 decembrie 2004

CLUB BRAVO
Str. Lucian Blaga nr. 2
magazin ARADUL
Tel: 0257-282.995

DEALER CONNEX

*Preturile se includ TVA. Telefoanele sunt oferite in limita stocului disponibil

*minute nationale; oferta valabila numai in localitile si pentru persoanele care au domiciliul stabil in urmatoarele judete: Alba, Arad, Bihor, Bistrita Nasaud, Brasov, Covasna, Cluj, Harghita, Maramures, Mures, Salaj, Satu Mare, Sibiu, Iasi, Bacau, Suceava, Botosani, Neamt, Vaslui, Tulcea, Dolj, Arges si Caras Severin

(C.A.357/2004)

Siguranța casei tale este neprețuită! De fapt, o poți avea la un preț foarte mic!

ARDAF
SOCIETATE DE ASIGURARE REASIGURARE
dEsigur!

ARDAF te invită să participi la promoția Anul asigurărilor de locuințe CĂMINUL ARDAF

Incheie la ARDAF
în perioada
12.04.2004-12.04.2005
oricare din polițele de asigurare

- CAMINUL STANDARD
cel mai accesibil produs de asigurare a locuinței
- CAMINUL
cel mai popular produs de asigurare a locuinței şi a bunurilor
- ASISTENȚA MEDICALA ÎN STRAINATATE
cea mai importantă protecție când ești departe de casa ta

și participi
la două trageri la sorți organizate de **ARDAF**
în 12 octombrie 2004
și 12 mai 2005
la care poți câștiga aparatură electrocasnică pentru căminul tău.

Cât plătești pentru asigurarea locuinței?

0,1% din valoarea casei tale

Prima achitată/an:	20	30 ...	200 EURO
Suma asigurată: (Valoarea locuinței)	20.000	30.000 ...	200.000 EURO

Riscuri asigurate: incendiu, trăsnet, explozie, inundație, alunecări de teren, cutremur etc.

Cât plătești pentru asigurarea locuinței și a bunurilor?

0,15% din valoarea casei și a bunurilor tale

DACĂ VREI, poți include în Polița CĂMINUL și asigurarea de avarii a autoturismului CASCO, la care ai o reducere de 10%

GRATUIT din partea ARDAF primești:
- asigurarea de răspundere civilă pentru pagube produse terțelor persoane
- asigurarea de accidente a membrilor familiei

NOU! Conform Codului Fiscal 2004, din venitul impozabil se scad sumele achitate ca prime pentru ASIGURAREA LOCUINȚEI, în limita valorii de 200 EURO/an

www.ardaf.ro

SEDII: ARAD, STR. I.C. BRĂTIANU nr. 6-8 INEU, STR. REPUBLICII nr. 45
SEBIȘ, STR. PARCUL INDEPENDENȚEI nr. 17 B

(c.431/2004)

Transporturi rutiere internaționale
Transporturi rutiere interne
Transporturi de mărfuri periculoase (ADR)
Logistică și depozitare

Telefon:0040 256 473 172; 0040 256 473 210
Mobil: 0040 744 620 480; 0040 744 620 840;
0040 744 620 332
0040 724 214 020; 0040 788 392 264
Telefax: 0040 256 473 212; 0040 256 473 211

DUNCA EXPEDIȚII
GOODS TRANSPORTATION SERVICES
DUNCA Expediții S.A.

NOU!

Reparații pompe de injecție și injectoare diesel cu aparatură de ultimă generație Bosch
Diagnoză computerizată a motoarelor diesel
Stație I.T.P. clasa 2 și 3
Service roți: demontare/montare pneuri, vulcanizare, echilibrare roți, verificare și reglare geometrie direcție

Vino cu acest talon la sediul nostru în perioada 01.11.2004-31.12.2004 și vei beneficia de 5% reducere la manopera pentru reparația pompei de injecție

Program de lucru
luni-vineri 8-18, sâmbătă 8-12
Programări la nr. de telefon
0256-473172, 0256-407220,
0256-407224, 0740-107422

(3709293)

Administrația Finanțelor Publice a Comunei Săvârșin

A. În temeiul art. 154 coroborat cu art. 157 din O.G. nr. 92/2003 republicată privind Codul de procedură fiscală se face cunoscut că în ziua de 07.12.2004 orele 10,00 la sediul Administrației Finanțelor Publice a Comunei Săvârșin, se organizează licitație publică (licitația II) pentru vânzarea următoarelor **bunuri mobile** proprietate a debitoarei SC „SILVA" SRL BÂRZAVA cu sediul în Bârzava nr. 162, cod de înregistrare fiscală C.F. - R 3026617 - în dosarul de executare nr. 6/2003.

1) AUTOSPECIALIZATĂ transport buşteni - marca Roman 10215 nr. identificare 41683, culoare albastru, an fabricație 1975, nr. înmatriculare AR06EZF, preț de pornire a licitației 382.669.500 lei - prețul fără TVA.

Licitația va avea loc la sediul unității fiscale din Săvârșin nr. 399, în data de **07.12.2004, orele 10,00.** Cei interesați sunt invitați să se prezinte până în ziua precedentă termenului de vânzare oferte de cumpărare, dovada depunerii taxei de participare reprezentând 10% din prețul de pornire a licitației, dovada emisă de creditorii fiscali că nu au obligații restante și împuternicirea persoanei care îl reprezintă pe ofertant.

Informații suplimentare la tel: 0257 - 557591 sau la sediul A.F.P. Săvârșin.

(3709294)

S.C. DIALMA SRL

Arad, str. Câmpul Liniștii nr. 1 (în curte cu Vama Arad, tel. 306033)

Firmă cu tradiție în ARAD, în domeniul confecțiilor tip sport

ANGAJEAZĂ

CONFECȚIONERE și CONFECȚIONERI

calificați pentru mașini de cusut

TINERI ȘI TINERE pentru învățarea meseriei de confecționer textil

ASIGURĂM:
- salarizare stimulativă
- condiții de lucru la nivel occidental (climatizare)
- tichete de masă
- transport gratuit de la UTA la fabrică și retur
- plata abonamentelor de transport pentru cei din județ
- asistență medicală gratuită la sediul firmei

GARANTĂM locuri de muncă și câștiguri sigure, într-un singur schimb.

(C.5/2004)

Grup de firme care numără în prezent peste 400 de angajați, a realizat în Arad cea mai modernă fabrică din România pentru producție sisteme de ferestre cu tâmplărie din PVC.

Fabrica se întinde pe o suprafață de 4000 mp, este complet automatizată, beneficiind de utilaje de ultima generație şi are o capacitate de producție de 5000 unități pe iuna, costurile întregii investiții ridicându-se la peste 3 milioane euro.

Pentru această unitate de producție angajăm:
- **Muncitori**
- **Montatori PVC cu experiență**

CERINȚE:
- Abilități practice şi technice
- Capacitate de a învăța uşor
- Rezistență la stres, disponibilitate la ore suplimentare
- Experiență în domeniu şi cunoştințe de operare pe calculator constituie avantaj

SE OFERĂ
- Pachet salarial atractiv
- Mediu de lucru profesionist
- Şcolarizare în țară şi străinătate

Curriculum vitae se depun la sediul societății, str. Câmpul Liniştii nr. 1 A, sau prin fax: 0257-275.276. Informații la telefon: 0257-284.125

(C.A.357/2004)

FERESTRE și UȘI PVC cu GEAM TERMOPAN – PROFIL ACTUAL AUSTRIA | **JALUZELE VERTICALE ȘI ORIZONTALE**

CALITATE AUSTRIACĂ ! → FERONERIE AUSTRIA! Plata în RATE !

LEMN STRATIFICAT CU GEAM TERMOPAN

20% REDUCERE până în 31.12.2004 → **S.C. PLASTOTHERM S.R.L. Arad**

Str. L. Blaga, nr. 23. Tel./Fax. 0257.211.272; 0722.677.100

(c.561/2004)

Acqua lux acquatrend

all your comfort

NOU

MAGAZINUL ACQUA LUX- ACQUA TREND

NOU

A DESCHIS

UN NOU PUNCT DE LUCRU LA **PÂNCOTA!!!!**

OFERTA CONTINUĂ!!!!

NOU

TRANSPORT GRATUIT LA DOMICILIU
CALEA TIMISORII, NR.195, ARAD
Telefon: 206071, 206072
PANCOTA, STR. TUDOR VLADIMIRESCU , NR.52
Telefon: 466966

REALITATEA DEPASESTE ORICE IMAGINATIE….

Dealer Jacuzzi

Acqua lux

(c. 114/2004)

S-A DESCHIS
noua CURĂȚĂTORIE CHIMICĂ și SPĂLĂTORIE MODERNĂ cu tehnologie de ultimă generație.

NOU! SPĂLĂTORIE

VĂ AȘTEPTĂM: în Piața Catedralei nr. 2

Garantăm servicii rapide!

Telefon 0745/315731 283572.

(0789166)

SITROM' 97
S.A.

Angajează
SECRETARĂ

CONDIȚII:

- studii medii sau universitare
- cunoscătoare limba engleză

Așteptăm CV-urile
la **fax 0257-213.075**
e-mail
sitrom'97@inext.ro
sau la sediul firmei
C. Coposu 3-4 Arad
tel. 0257-212.009.

(0789173)

S.C. CET ARAD S.A.

ORGANIZEAZĂ

LICITAȚIE DESCHISĂ

cu strigare pentru valorificare deșeuri oțel (cca100 tone).

Licitația va avea loc la sediul S. C. CET ARAD S.A., str. Calea 6 Vânători FN, în data de 07.12.2004, ora 10.

RELAȚII SUPLIMENTARE

se pot obține la telefon 0257/307.496 (Birou aprovizionare).

(3709273)

Take Advantage ® - cel mai complex program de ferestre si usi standardizate **PVC** din Romania.

★ pret fara T.V.A.

PRETURI INCEPAND DE LA 37* €

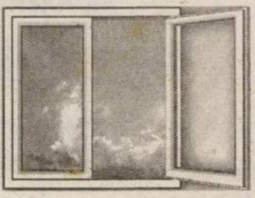

Take Advantage ®

- un produs **mondo style** acum si in Arad
prin **ERRA GROUP S.R.L.**- distribuitor autorizat
C- lea Victoriei 41-43, tel: 270 775, 0741 209 363

ERRA Group

(c.680/2004)

TERMOPLAST

FERESTRE UȘI * PVC

Viitorul obligă … Vânzări în rate

Tâmplărie PVC cu noua generatie a profilelor ALUPLAST Germania, cu 3 și 5 camere, feronerie germană

Spațiu de prezentare: Piața UTA , Bl. Z 22 parter !

Rulouri , jaluzele și plase de insecte .

Sisteme de garduri, porti și balustrade din aluminiu.

aluplast

TEL 0257 273550 sau 0788 460230; 0788 460231

(c.117/2004)

GABOR PROFILE

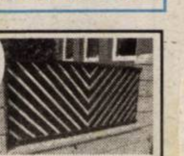

ARAD - str. MĂLIN nr. 3
TEL/FAX 0257 349.848
MOBIL 0788 436.841/2
www.gabor-profile.go.ro

PORȚI GARDURI BALUSTRADE

din profile de aluminiu vopsite în câmp electrostatic

S-A TERMINAT CU RUGINA!

Vânzare în RATE

calitate austriacă, design personalizat, culoarea visată

(c.835/2004)

ANTIPYR ® - este ceea ce cauți !!!!

Siguranța la foc - Garanție 5 ani

- **Avize și autorizații PSI;**
- **Expertize, evaluări risc incendiu ;**
- **Stingătoare portabile și carosabile;**
- **Sisteme de stingere și semnalizare, etc.;**

ARAD, str.A.Cotruș, nr.13, tel/fax 285.685, 280.908.

(c.848/2004)

Magazinele BENDEA

vă oferă

toată gama de instalații sanitare, materiale de construcții, scule, materiale pentru amenajări interioare

ARAD
B-DUL REVOLUȚIEI nr. 26-38 telefon 231.853
STR. PĂDURII telefon 228.966
STR. L. REBREANU nr. 68 telefon 250.905

NOU!!! JALUZELE verticale și orizontale
PRODUSE ELECTROCASNICE
cuptoare cu microunde
mașini de spălat
televizoare
frigidere
aragaze
hote

Ofertă specială la baterii cu bilă

(c. 752/2003)

Toate produsele comercializate cu plata în 60 rate lunare Fără avans Fără girant Transport gratuit

---

TOT GSM by Petrocom D&V **Alege cu cap!**

Primești
GRATUIT o JACHETĂ DE IARNĂ
la fiecare abonament Connex încheiat.

Nokia 6610
115$
Sony Ericsson T230
59$
Nokia 1100
33$
Motorola C115
12$
Siemens A52
33$
Siemens A57
25$
Sony Ericsson T105
19$

OFERTA CONNEX
- 50% reducere la abonament un an întreg
- 100% reducere la abonamentul eXtraopțiunii 20 SMS în primele 2 luni de contract
- 20 de minute gratuite lunar, pe viață*

Ofertă valabilă până la 31 decembrie 2004.

*minute naționale; ofertă valabilă numai în locațiile și pentru persoanele care au domiciliul stabil în următoarele județe: Alba, Arad, Bihor, Bistrița Năsăud, Brașov, Covasna, Cluj, Harghita, Maramureș, Mureș, Sălaj, Satu Mare, Sibiu, Iași, Bacău, Suceava, Botoșani, Neamt, Vaslui, Tulcea, Dolj, Argeș, Caraș-Severin

ARAD
B-dul Unirii nr.1-3, tel. 0726 116 069
Complex Comercial Jaguari
Str. Aurel Vlaicu nr. 41-43, tel. 0727 430 032

TOT GSM by Petrocom D&V DEALER CONNEX

(3708764)